



**МИНИСТЕРСТВО АРХИТЕКТУРЫ
И ГРАДОСТРОИТЕЛЬНОЙ ПОЛИТИКИ
ПРИМОРСКОГО КРАЯ**

РАСПОРЯЖЕНИЕ

26.06.2024

г. Владивосток

№ 33-ра

**О внесении изменений в распоряжение департамента
градостроительства Приморского края
от 04 июня 2018 года № 36 «О внесении изменений
в правила землепользования и застройки
Раздольненского сельского поселения
Надеждинского муниципального района
Приморского края»**

В соответствии с Градостроительным кодексом Российской Федерации, законами Приморского края от 18 ноября 2014 года № 497-КЗ «О перераспределении полномочий между органами местного самоуправления муниципальных образований Приморского края и органами государственной власти Приморского края и внесении изменений в отдельные законодательные акты Приморского края», от 29 июня 2009 года № 446-КЗ «О градостроительной деятельности на территории Приморского края», на основании Положения о министерстве архитектуры и градостроительной политики Приморского края, утвержденного постановлением Правительства Приморского края от 03 ноября 2023 года № 757-пп «Об утверждении Положения о министерстве архитектуры и градостроительной политики Приморского края», распоряжения министерства строительства Приморского края от 08 июля 2022 года № 61-ра «О подготовке проектов внесения изменений в генеральные планы Надеждинского, Раздольненского, Тавричанского сельских поселений Надеждинского муниципального района Приморского края и о подготовке предложений о

внесении в них изменений. О подготовке проектов внесения изменений в правила землепользования и застройки Надеждинского, Раздольненского, Тавричанского сельских поселений Надеждинского муниципального района Приморского края», с учетом рекомендаций, содержащихся в заключении Единой комиссии по подготовке проектов правил землепользования и застройки муниципальных образований Приморского края от 22.04.2024 года № 3к/03:

1. Внести изменения в распоряжение департамента градостроительства Приморского края от 04 июня 2018 года № 36 «О внесении изменений в правила землепользования и застройки Раздольненского сельского поселения Надеждинского муниципального района Приморского края» (в редакции распоряжения департамента градостроительства Приморского края от 27 декабря 2019 года № 143, распоряжений министерства строительства Приморского края от 30 ноября 2020 года № 130-ра; от 25 марта 2021 года № 18-ра; от 24 декабря 2021 № 122-ра; от 30 августа 2022 года № 76-ра; от 28 августа 2023 года № 178-ра), изложив изменения в правила землепользования и застройки Раздольненского сельского поселения Надеждинского муниципального района Приморского края в новой редакции согласно приложению к настоящему распоряжению.

2. Отделу по контролю за соблюдением органами местного самоуправления законодательства о градостроительной деятельности министерства архитектуры и градостроительной политики Приморского края обеспечить:

направление копии настоящего распоряжения в течение трех рабочих дней со дня его принятия в департамент информационной политики Приморского края для обеспечения официального опубликования;

размещение копии настоящего распоряжения в течение двух рабочих дней со дня принятия на странице министерства архитектуры и градостроительной политики Приморского края на официальном сайте Правительства Приморского края и органов исполнительной власти Приморского края в информационно-телекоммуникационной сети Интернет;

размещение копии настоящего распоряжения на странице

информационной системы Приморского края «Реестр правовых актов Губернатора Приморского края, Правительства Приморского края и нормативных правовых актов исполнительных органов Приморского края» в информационно-телекоммуникационной сети Интернет <http://nraoiv.primorsky.ru> в течение трех рабочих дней со дня принятия в целях его государственной регистрации;

направление в электронном виде копии настоящего распоряжения, а также сведений об источниках его официального опубликования в Главное управление Министерства юстиции Российской Федерации по Приморскому краю в течение семи календарных дней после дня его первого официального опубликования для включения в федеральный регистр нормативных правовых актов субъектов Российской Федерации и проведения правовой и антикоррупционной экспертиз;

направление копии настоящего распоряжения в Законодательное Собрание Приморского края в течение семи календарных дней со дня его принятия;

направление копии настоящего распоряжения в прокуратуру Приморского края в течение десяти дней со дня его принятия.

3. Контроль за исполнением настоящего распоряжения оставляю за собой.

Министр архитектуры и градостроительной
политики Приморского края-
главный архитектор Приморского края

А.А. Глушков

Приложение

к распоряжению
министерства архитектуры и
градостроительной политики
Приморского края
от 26.06.2024 № 33-ра

ИЗМЕНЕНИЯ В ПРАВИЛА ЗЕМЛЕПОЛЬЗОВАНИЯ И ЗАСТРОЙКИ РАЗДОЛЬНЕНСКОГО СЕЛЬСКОГО ПОСЕЛЕНИЯ НАДЕЖДИНСКОГО МУНИЦИПАЛЬНОГО РАЙОНА ПРИМОРСКОГО КРАЯ

1 ГЛАВА I. ПОРЯДОК ПРИМЕНЕНИЯ ПРАВИЛ ЗЕМЛЕПОЛЬЗОВАНИЯ И ЗАСТРОЙКИ И ВНЕСЕНИЯ В НИХ ИЗМЕНЕНИЙ

Статья 1. Регулирование землепользования и застройки уполномоченными органами

1. Правила землепользования и застройки Раздольненского сельского поселения Надеждинского муниципального района Приморского края (далее – Правила) устанавливают территориальные зоны, градостроительные регламенты, порядок применения настоящих Правил и внесения в них изменений. Правила наряду с действующим федеральным законодательством, законодательством Приморского края, муниципальными правовыми актами органов местного самоуправления Раздольненского сельского поселения создают условия для устойчивого развития территории Раздольненского сельского поселения, его планировки, застройки и благоустройства, развития жилищного строительства, производственной, социальной, инженерной и транспортной инфраструктур, рационального использования природных ресурсов, а также сохранения окружающей среды, объектов культурного наследия, обеспечивают права и законные интересы физических и юридических лиц, в том числе правообладателей земельных участков и объектов капитального строительства, обеспечивают условия для привлечения инвестиций.

2. Правила подлежат применению на всей территории Раздольненского

сельского поселения в границах, установленных Законом Приморского края от 6 декабря 2004 года № 182-КЗ «О Надеждинском муниципальном районе» и являются обязательными для органов государственной власти, органов местного самоуправления, физических и юридических лиц.

3. В целях формирования и развития Владивостокской агломерации отдельные полномочия по решению вопросов местного значения в области землепользования и градостроительной деятельности перераспределены между органами местного самоуправления Раздольненского сельского поселения, органами местного самоуправления Надеждинского муниципального района и органами государственной власти Приморского края в соответствии с частью 1.2 статьи 17 Федерального закона от 6 октября 2003 года № 131-ФЗ «Об общих принципах организации местного самоуправления в Российской Федерации», на основании законов Приморского края от 18 ноября 2014 года № 497-КЗ «О перераспределении полномочий между органами местного самоуправления муниципальных образований Приморского края и органами государственной власти Приморского края и внесении изменений в отдельные законодательные акты Приморского края» (далее – Закон № 497-КЗ), от 29 июня 2009 года № 446-КЗ «О градостроительной деятельности на территории Приморского края».

Срок перераспределения полномочий определяется Законом № 497-КЗ.

4. Правительство Приморского края или уполномоченные им органы исполнительной власти Приморского края осуществляют полномочия органов местного самоуправления Надеждинского муниципального района в области землепользования и застройки, установленные Законом № 497-КЗ.

5. Органы местного самоуправления Надеждинского муниципального района осуществляют полномочия в области землепользования и застройки по:

1) подготовке и утверждению документации по планировке территории в случаях, предусмотренных Градостроительным кодексом Российской Федерации;

2) организации и проведению общественных обсуждений или публичных

слушаний по вопросам градостроительной деятельности;

3) принятию решения о предоставлении разрешения на условно разрешенный вид использования земельного участка или объекта капитального строительства или об отказе в предоставлении такого разрешения;

4) принятию решения о предоставлении разрешения на отклонение от предельных параметров разрешенного строительства, реконструкции объектов капитального строительства или об отказе в предоставлении такого разрешения;

5) выдаче градостроительного плана земельного участка;

6) выдаче разрешений на строительство, разрешений на ввод объектов в эксплуатацию в пределах полномочий, установленных Градостроительным кодексом Российской Федерации;

7) направлению уведомления о соответствии указанных в уведомлении о планируемом строительстве параметров объекта индивидуального жилищного строительства или садового дома установленным параметрам и допустимости размещения объекта индивидуального жилищного строительства или садового дома на земельном участке, уведомления о несоответствии указанных в уведомлении о планируемом строительстве параметров объекта индивидуального жилищного строительства или садового дома установленным параметрам и (или) недопустимости размещения объекта индивидуального жилищного строительства или садового дома на земельном участке, а также уведомления о соответствии или несоответствии построенных или реконструированных объекта индивидуального жилищного строительства или садового дома требованиям законодательства о градостроительной деятельности при осуществлении строительства, реконструкции объектов индивидуального жилищного строительства, садовых домов на земельных участках, расположенных на территории Раздольненского сельского поселения;

8) осуществлению муниципального земельного контроля;

9) предоставлению земельных участков, находящихся в муниципальной собственности, а также земельных участков, государственная собственность на которые не разграничена, за исключением случаев, предусмотренных Законом

№ 497-КЗ;

10) иным вопросам, отнесенным к полномочиям органов местного самоуправления Надеждинского муниципального района федеральными законами и принимаемыми в соответствии с ними законами Приморского края, Уставом Надеждинского муниципального района и решениями Думы Надеждинского муниципального района.

6. На основании Закона Приморского края от 5 марта 2007 года № 42-КЗ «О составе и порядке деятельности комиссии по подготовке проекта правил землепользования и застройки поселений, муниципальных округов, городских округов и межселенных территорий в Приморском крае», Закона № 497-КЗ Правительством Приморского края создается единая комиссия по подготовке проектов правил землепользования и застройки муниципальных образований Приморского края (далее – Комиссия).

Положение о Комиссии и её состав утверждены постановлением Администрации Приморского края от 9 июня 2015 года № 180 – па «О создании единой комиссии по подготовке проектов правил землепользования и застройки муниципальных образований Приморского края» (далее – постановление № 180-па).

Статья 2. Изменение видов разрешенного использования земельных участков и объектов капитального строительства физическими и юридическими лицами

1. Градостроительный регламент определяет правовой режим земельных участков равно как всего, что находится над и под поверхностью земельных участков и используется в процессе застройки и последующей эксплуатации объектов капитального строительства на территории Раздольненского сельского поселения.

2. В градостроительном регламенте в отношении земельных участков и объектов капитального строительства, расположенных в пределах соответствующей территориальной зоны, отображенной на карте

градостроительного зонирования Правил, указываются:

1) виды разрешенного использования земельных участков и объектов капитального строительства;

2) предельные (минимальные и (или) максимальные) размеры земельных участков и предельные параметры разрешенного строительства, реконструкции объектов капитального строительства;

3) ограничения использования земельных участков и объектов капитального строительства, устанавливаемые в соответствии с законодательством Российской Федерации;

4) расчетные показатели минимально допустимого уровня обеспеченности территории объектами коммунальной, транспортной, социальной инфраструктур и расчетные показатели максимально допустимого уровня территориальной доступности указанных объектов для населения в случае, если в границах территориальной зоны, применительно к которой устанавливается градостроительный регламент, предусматривается осуществление деятельности по комплексному развитию территории;

5) требования к архитектурно-градостроительному облику объектов капитального строительства.

3. Градостроительный регламент распространяется в равной мере на все земельные участки и объекты капитального строительства, расположенные в пределах границ территориальной зоны, обозначенной на карте градостроительного зонирования за исключением случаев, указанных в части 4 настоящей статьи.

4. Действие градостроительного регламента на территории Раздольненского сельского поселения не распространяется на земельные участки:

1) в границах территорий памятников и ансамблей, включенных в единый государственный реестр объектов культурного наследия (памятников истории и культуры) народов Российской Федерации, а также в границах территорий памятников или ансамблей, которые являются выявленными объектами культурного наследия и решения о режиме содержания, параметрах реставрации,

консервации, воссоздания, ремонта и приспособлении которых принимаются в порядке, установленном законодательством Российской Федерации об охране объектов культурного наследия;

2) в границах территорий общего пользования;

3) предназначенные для размещения линейных объектов и (или) занятые линейными объектами;

4) предоставленные для добычи полезных ископаемых.

5. Градостроительные регламенты на территории Раздольненского поселения не установлены для земель лесного фонда, земель, покрытых поверхностными водами, земель запаса, земель особо охраняемых природных территорий (за исключением земель лечебно-оздоровительных местностей и курортов), сельскохозяйственных угодий в составе земель сельскохозяйственного назначения, в границах особых экономических зон и территории опережающего развития «Приморье».

6. Виды разрешенного использования земельных участков и объектов капитального строительства, содержащиеся в градостроительном регламенте Правил, включают:

1) основные виды разрешенного использования;

2) условно разрешенные виды использования, решение о предоставлении разрешения на которые принимается главой Надеждинского муниципального района в порядке, предусмотренном статьей 39 Градостроительного кодекса Российской Федерации, с учетом особенностей, установленных Федеральным законом от

13 июля 2015 года № 212-ФЗ «О свободном порте Владивосток» (далее – Федеральный закон № 212-ФЗ);

3) вспомогательные виды разрешенного использования, допустимые только в качестве дополнительных по отношению к основным видам разрешенного использования и условно разрешенным видам использования и осуществляемые совместно с ними.

7. Описание видов разрешенного использования земельных участков

и объектов капитального строительства, установленных в градостроительных регламентах, определяется в соответствии с Классификатором видов разрешенного использования земельных участков, утвержденным федеральным органом исполнительной власти, осуществляющим функции по выработке государственной политики и нормативно-правовому регулированию в сфере земельных отношений (далее – Классификатор видов разрешенного использования земельных участков).

8. Размещение и эксплуатация линейного объекта (кроме железных дорог общего пользования и автомобильных дорог общего пользования федерального и регионального значения), размещение защитных сооружений (насаждений), объектов мелиорации, антенно-мачтовых сооружений, информационных и геодезических знаков, элементов благоустройства допускается без отдельного указания в градостроительном регламенте для любой территориальной зоны.

9. Изменение одного вида разрешенного использования земельных участков и объектов капитального строительства на другой вид такого использования осуществляется в соответствии с градостроительным регламентом при условии соблюдения требований технических регламентов.

10. Основные и вспомогательные виды разрешенного использования земельных участков и объектов капитального строительства, установленные градостроительным регламентом для соответствующей территориальной зоны, правообладателями земельных участков и объектов капитального строительства, за исключением органов государственной власти, органов местного самоуправления, государственных и муниципальных учреждений, государственных и муниципальных унитарных предприятий, выбираются самостоятельно без дополнительных разрешений и согласования.

11. Правообладатели земельных участков, указанные в части 10 настоящей статьи, являющиеся собственниками земельных участков и объектов капитального строительства, осуществив самостоятельно выбор новых основных и вспомогательных видов разрешенного использования земельных участков и объектов капитального строительства с учетом их соответствия

градостроительному регламенту при условии соблюдения требований технических регламентов, обращаются с соответствующим заявлением в орган государственной власти, осуществляющий государственный кадастровый учет и государственную регистрацию прав.

12. Правообладатели земельных участков, указанные в части 10 настоящей статьи, за исключением правообладателей, указанных в части 11 настоящей статьи, осуществив самостоятельно выбор новых основных и вспомогательных видов разрешенного использования земельных участков и объектов капитального строительства с учетом их соответствия градостроительному регламенту при условии соблюдения требований технических регламентов, обращаются в орган государственной власти или орган местного самоуправления, в полномочия которого входит принятие решения об изменении вида разрешенного использования земельного участка, объекта капитального строительства, в отношении которых осуществлен выбор новых видов разрешенного использования.

13. Изменение одного вида разрешенного использования земельных участков и объектов капитального строительства на другой вид такого использования правообладателями земельных участков – органами государственной власти, органами местного самоуправления осуществляется в соответствии с градостроительным регламентом при условии соблюдения требований технических регламентов и утверждается правовым актом соответствующего органа государственной власти или органа местного самоуправления.

14. В случае, если изменение вида разрешенного использования объектов капитального строительства невозможно без изменения объектов капитального строительства и (или) их конструктивных частей, если такие изменения затрагивают конструктивные и другие характеристики их надежности и безопасности, изменение вида разрешенного использования таких объектов осуществляется путем получения разрешений на строительство, на ввод объекта в эксплуатацию в порядке, установленном Градостроительным кодексом

Российской Федерации.

15. Решения об изменении одного вида разрешенного использования земельных участков и объектов капитального строительства, расположенных на землях, на которые действие градостроительных регламентов не распространяется или для которых градостроительные регламенты не устанавливаются, на другой вид такого использования принимаются в соответствии с федеральными законами.

16. Предоставление разрешения на условно разрешенный вид использования земельного участка или объекта капитального строительства осуществляется в соответствии со статьей 39 Градостроительного кодекса Российской Федерации с учетом особенностей, установленных Федеральным законом № 212-ФЗ, и в порядке, установленном постановлением № 180-па.

17. Изменение одного вида разрешенного использования земельных участков и объектов капитального строительства на другой вид такого использования, связанное с переводом жилых помещений в нежилые помещения и нежилых помещений в жилые помещения, осуществляется с соблюдением условий, предусмотренных Жилищным кодексом Российской Федерации.

18. Со дня принятия решения о комплексном развитии территории и до дня утверждения документации по планировке территории, в отношении которой принято решение о ее комплексном развитии, изменение вида разрешенного использования земельных участков и (или) объектов капитального строительства, расположенных в границах такой территории, не допускается.

19. Градостроительные регламенты включают в себя следующие предельные (минимальные и (или) максимальные) размеры земельных участков и предельные параметры разрешенного строительства, реконструкции объектов капитального строительства:

1) предельные (минимальные и (или) максимальные) размеры земельных участков, в том числе их площадь;

2) минимальные отступы от границ земельных участков в целях определения мест допустимого размещения зданий, строений, сооружений, за

пределами которых запрещено строительство зданий, строений, сооружений;

3) предельное количество этажей или предельную высоту зданий, строений, сооружений;

4) максимальный процент застройки в границах земельного участка, определяемый как отношение суммарной площади земельного участка, которая может быть застроена, ко всей площади земельного участка;

5) иные предельные параметры разрешенного строительства, реконструкции объектов капитального строительства, в том числе минимальный процент озеленения, а также минимальное количество мест хранения автомобилей.

20. При совмещении нескольких видов разрешенного использования объекта капитального строительства предусматриваются следующие параметры разрешенного строительства, реконструкции для такого объекта капитального строительства:

1) количество мест хранения автомобилей определяется суммарным минимальным количеством мест хранения автомобилей согласно градостроительным регламентам для каждого из видов разрешенного использования;

2) значение предельного максимального количества этажей или предельной высоты зданий, строений, сооружений определяется в соответствии с минимальным значением из числа предусмотренных градостроительным регламентом для каждого из видов разрешенного использования;

3) значение максимального процента застройки в границах земельного участка определяется в соответствии с минимальным значением из числа предусмотренных градостроительным регламентом для каждого из видов разрешенного использования;

4) значение минимальных отступов от границ земельных участков в целях определения мест допустимого размещения зданий, строений, сооружений, за пределами которых запрещено строительство зданий, строений, сооружений определяется в соответствии с максимальным значением из числа

предусмотренных градостроительным регламентом для каждого из видов разрешенного использования;

5) значение минимального процента озеленения определяется в соответствии с максимальным значением из числа предусмотренных градостроительным регламентом для каждого из видов разрешенного использования.

21. Земельные участки или объекты капитального строительства, виды разрешенного использования, предельные (минимальные и (или) максимальные) размеры и предельные параметры которых не соответствуют градостроительному регламенту, установленному Правилами, являются несоответствующими разрешенному использованию.

22. Земельные участки или объекты капитального строительства, указанные в части 21 настоящей статьи, могут использоваться без установления срока приведения их в соответствие с градостроительным регламентом, за исключением случаев, если их использование опасно для жизни и здоровья человека, окружающей среды, объектов культурного наследия.

Реконструкция таких объектов капитального строительства может осуществляться только путем приведения их в соответствие с градостроительным регламентом или путем уменьшения их несоответствия предельным параметрам разрешенного строительства, реконструкции. Изменение видов разрешенного использования указанных земельных участков и объектов капитального строительства может осуществляться путем приведения их в соответствие с видами разрешенного использования земельных участков и объектов капитального строительства, установленными градостроительным регламентом.

В случае, если использование указанных земельных участков и объектов капитального строительства продолжается и при этом несет опасность жизни и здоровью человека, окружающей среде, объектам культурного наследия, то в соответствии с федеральными законами может быть наложен запрет на использование таких земельных участков и объектов.

23. Осуществление деятельности на земельных участках, расположенных в границах зон с особыми условиями использования территории может быть ограничено в целях защиты жизни и здоровья населения и окружающей среды от вредного воздействия промышленных объектов, объектов транспорта и других объектов, являющихся источниками негативного воздействия на среду обитания и здоровье человека, а также в целях обеспечения безопасной эксплуатации объектов связи, электроэнергетики, трубопроводов и защиты иных охраняемых объектов, сохранения объектов культурного наследия и их территорий, предотвращения неблагоприятных антропогенных воздействий на особо охраняемые природные территории, водные объекты, объекты растительного и животного мира и в иных случаях, установленных федеральными законами.

Границы зон с особыми условиями использования территорий отображаются на карте градостроительного зонирования и могут не совпадать с границами территориальных зон.

Землепользование и застройка в границах зон с особыми условиями использования территорий осуществляются: с соблюдением запретов и ограничений, установленных действующим законодательством Российской Федерации, нормами и правилами для зон с особыми условиями использования территорий; с соблюдением требований градостроительных регламентов, установленных Правилами.

Статья 3. Подготовка документации по планировке территории органами местного самоуправления

1. Подготовка документации по планировке территории осуществляется в целях обеспечения устойчивого развития территории, в том числе выделения элементов планировочной структуры, установления границ земельных участков, установления границ зон планируемого размещения объектов капитального строительства.

2. Видами документации по планировке территории являются:

- 1) проект планировки территории;
- 2) проект межевания территории.

3. Порядок подготовки документации по планировке территории устанавливается Градостроительным кодексом Российской Федерации, постановлением Администрации Приморского края от 29 февраля 2016 года № 78-па «Об утверждении Порядка подготовки, утверждения документации по планировке территорий Владивостокского, Артемовского городских округов и поселений Надеждинского, Шкотовского муниципальных районов, внесения изменений в такую документацию, отмены такой документации или ее отдельных частей, признания отдельных частей такой документации не подлежащими применению».

4. Сведения об утвержденном проекте межевания территории в течение пяти рабочих дней с даты вступления в силу решения об утверждении указанного проекта межевания подлежат направлению в орган регистрации прав в порядке, установленном Федеральным законом от 13 июля 2015 года № 218-ФЗ «О государственной регистрации недвижимости» (далее – Федеральный закон № 218-ФЗ).

Статья 4. Проведение общественных обсуждений или публичных слушаний по вопросам землепользования и застройки

Проведение общественных обсуждений или публичных слушаний по вопросам землепользования и застройки осуществляется в соответствии с Градостроительным кодексом Российской Федерации, в порядке, утвержденном постановлением Администрации Приморского края от 25 августа 2015 года № 303-па «Об утверждении Порядка организации и проведения общественных обсуждений или публичных слушаний по вопросам градостроительной деятельности на территориях Владивостокского, Артемовского городских округов, Надеждинского муниципального района Приморского края, Шкотовского муниципального округа Приморского края»,

решением Думы Надеждинского муниципального района от 10 сентября 2020 года № 185 «О Порядке организации и проведения общественных обсуждений, публичных слушаний по вопросам градостроительной деятельности в Надеждинском муниципальном районе».

Статья 5. Внесение изменений в Правила землепользования и застройки Раздольненского сельского поселения

1. Внесение изменений в Правила, в том числе путем их уточнения, осуществляется в соответствии с Градостроительным кодексом Российской Федерации, в порядке, установленном постановлением № 180-па.

2. Основаниями для рассмотрения вопроса о внесении изменений в Правила являются:

1) несоответствие Правил генеральному плану Раздольненского сельского поселения, схеме территориального планирования Надеждинского муниципального района, возникшее в результате внесения в генеральный план или схему территориального планирования муниципального района изменений;

2) поступление от уполномоченного Правительством Российской Федерации федерального органа исполнительной власти обязательного для исполнения в сроки, установленные законодательством Российской Федерации, предписания об устранении нарушений ограничений использования объектов недвижимости, установленных на приаэродромной территории, которые допущены в Правилах;

3) поступление предложений об изменении границ территориальных зон, изменении градостроительных регламентов;

4) несоответствие сведений о местоположении границ зон с особыми условиями использования территорий, территорий объектов культурного наследия, отображенных на карте градостроительного зонирования, содержащемуся в Едином государственном реестре недвижимости описанию местоположения границ указанных зон, территорий;

5) несоответствие сведений о местоположении границ населенных пунктов (в том числе в случае выявления пересечения границ населенного пункта (населенных пунктов) с границами земельных участков), содержащихся в документах территориального планирования, содержащемся в Едином государственном реестре недвижимости описанию местоположения границ указанных населенных пунктов, которое было изменено в соответствии с федеральным законом при внесении в Единый государственный реестр недвижимости сведений о границах населенных пунктов;

6) несоответствие установленных градостроительным регламентом ограничений использования земельных участков и объектов капитального строительства, расположенных полностью или частично в границах зон с особыми условиями использования территорий, территорий достопримечательных мест федерального, регионального и местного значения, содержащимся в Едином государственном реестре недвижимости ограничениям использования объектов недвижимости в пределах таких зон, территорий;

7) установление, изменение, прекращение существования зоны с особыми условиями использования территории, установление, изменение границ территории объекта культурного наследия, территории исторического поселения федерального значения, территории исторического поселения регионального значения

8) принятие решения о комплексном развитии территории;

9) обнаружение мест захоронений погибших при защите Отечества, расположенных в границах Раздольненского сельского поселения;

10) несоответствие сведений о границах территориальных зон, содержащихся в правилах землепользования и застройки, содержащемся в Едином государственном реестре недвижимости описанию местоположения границ указанных территориальных зон, которое было изменено в соответствии с федеральным законом при внесении в Единый государственный реестр недвижимости сведений о границах территориальных зон.

3. В Комиссию с предложениями о внесении изменений в Правила

обращаются:

1) федеральные органы исполнительной власти в случаях, если Правила землепользования и застройки могут воспрепятствовать функционированию, размещению объектов капитального строительства федерального значения;

2) органы исполнительной власти Приморского края в случаях, если Правила землепользования и застройки могут воспрепятствовать функционированию, размещению объектов капитального строительства регионального значения;

3) органы местного самоуправления Надеждинского муниципального района в случаях, если правила землепользования и застройки могут воспрепятствовать функционированию, размещению объектов капитального строительства местного значения;

4) органы местного самоуправления поселения в случаях, если необходимо совершенствовать порядок регулирования землепользования и застройки на соответствующей территории сельского поселения;

5) органы местного самоуправления Раздольненского сельского поселения в случаях обнаружения мест захоронений погибших при защите Отечества, расположенных в границах Раздольненского сельского поселения;

6) физические или юридические лица в инициативном порядке либо в случаях, если в результате применения Правил землепользования и застройки земельные участки и объекты капитального строительства не используются эффективно, причиняется вред их правообладателям, снижается стоимость земельных участков и объектов капитального строительства, не реализуются права и законные интересы граждан и их объединений

7) уполномоченный федеральный орган исполнительной власти, оператор комплексного развития территории, лицо, с которым заключен договор о комплексном развитии территории, в целях реализации решения о комплексном развитии территории, принятого Правительством Российской Федерации;

8) Правительство Приморского края, орган местного самоуправления

Надеждинского сельского поселения, оператор комплексного развития лицо, с которым заключен договор о комплексном развитии территории, в целях реализации решения о комплексном развитии территории, принятого Правительством Приморского края, главой местной администрации, а также в целях комплексного развития территории по инициативе правообладателей;

Статья 6. Регулирование иных вопросов землепользования и застройки

1. При образовании земельного участка, на котором расположены здание, сооружение, права на которые возникли в установленном законом порядке до вступления в силу настоящих Правил, требования о соблюдении предельных минимальных размеров земельных участков, а также видов разрешенного использования в случае, если разрешенное использование такого здания, сооружения не соответствуют градостроительному регламенту, установленному настоящими Правилами, не применяются вне зависимости от территориальной зоны, в границах которой находится образуемый земельный участок. В указанном случае вид разрешенного использования образуемого земельного участка устанавливается с учетом разрешенного использования расположенных на нем здания, сооружения и в соответствии с Классификатором видов разрешенного использования земельных участков.

2. Требование к предельному минимальному и (или) максимальному размеру земельных участков не применяется при образовании земельных участков путем раздела, объединения, выдела из земельных участков, а также перераспределения земельных участков, за исключением случаев, предусмотренных ст. 39.28 Земельного кодекса Российской Федерации.

3. В границах зон затопления, подтопления запрещаются:

1) строительство объектов капитального строительства, не обеспеченных сооружениями и (или) методами инженерной защиты территорий и объектов от негативного воздействия вод;

2) использование сточных вод в целях повышения почвенного плодородия;

3) размещение кладбищ, скотомогильников, объектов размещения отходов производства и потребления, химических, взрывчатых, токсичных, отравляющих веществ, пунктов хранения и захоронения радиоактивных отходов;

4) осуществление авиационных мер по борьбе с вредными организмами.

4. В случае отмены либо внесения изменений в нормативные правовые акты Российской Федерации, Приморского края, Правила применяются в части, не противоречащей федеральному законодательству и законодательству Приморского края.

5. Сведения о территориальных зонах, устанавливаемых Правилами, после утверждения Правил подлежат направлению в орган регистрации прав в порядке, установленном Федеральным законом № 218-ФЗ.

2.3. Карта градостроительного зонирования Раздольненского сельского поселения в границах территорий населенных пунктов пос. Оленевод, пос. Тихое, пос. Горное, с. Нежино, ж.-д. ст. Виневитино, казарма 25 км, ж.-д. рзд 9208 км. Карта границ зон с особыми условиями использования территорий, границ территорий объектов культурного наследия

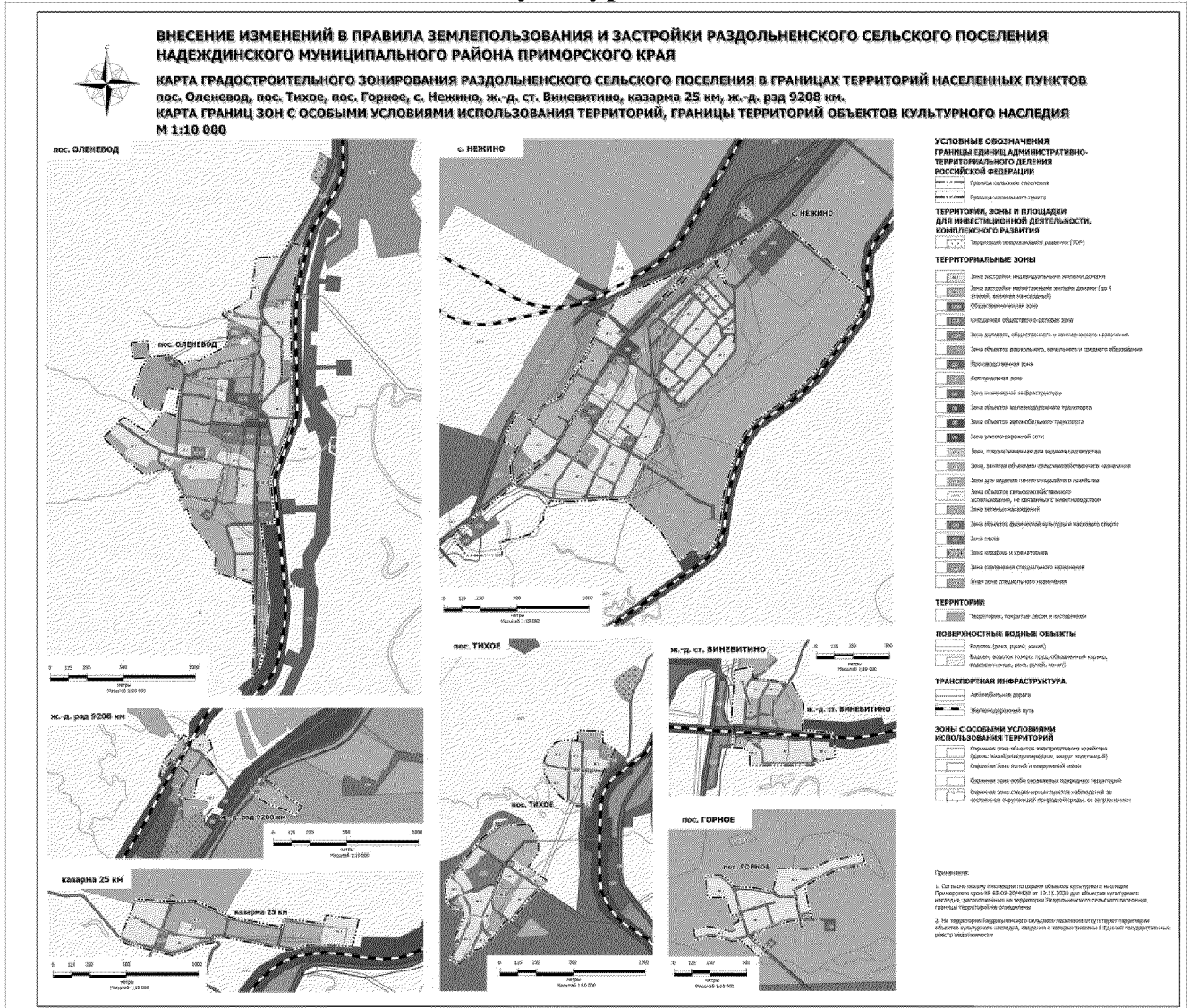

2.4. Карта градостроительного зонирования Раздольненского сельского поселения. Карта территорий, в границах которых предусматривается осуществление комплексного развития территорий

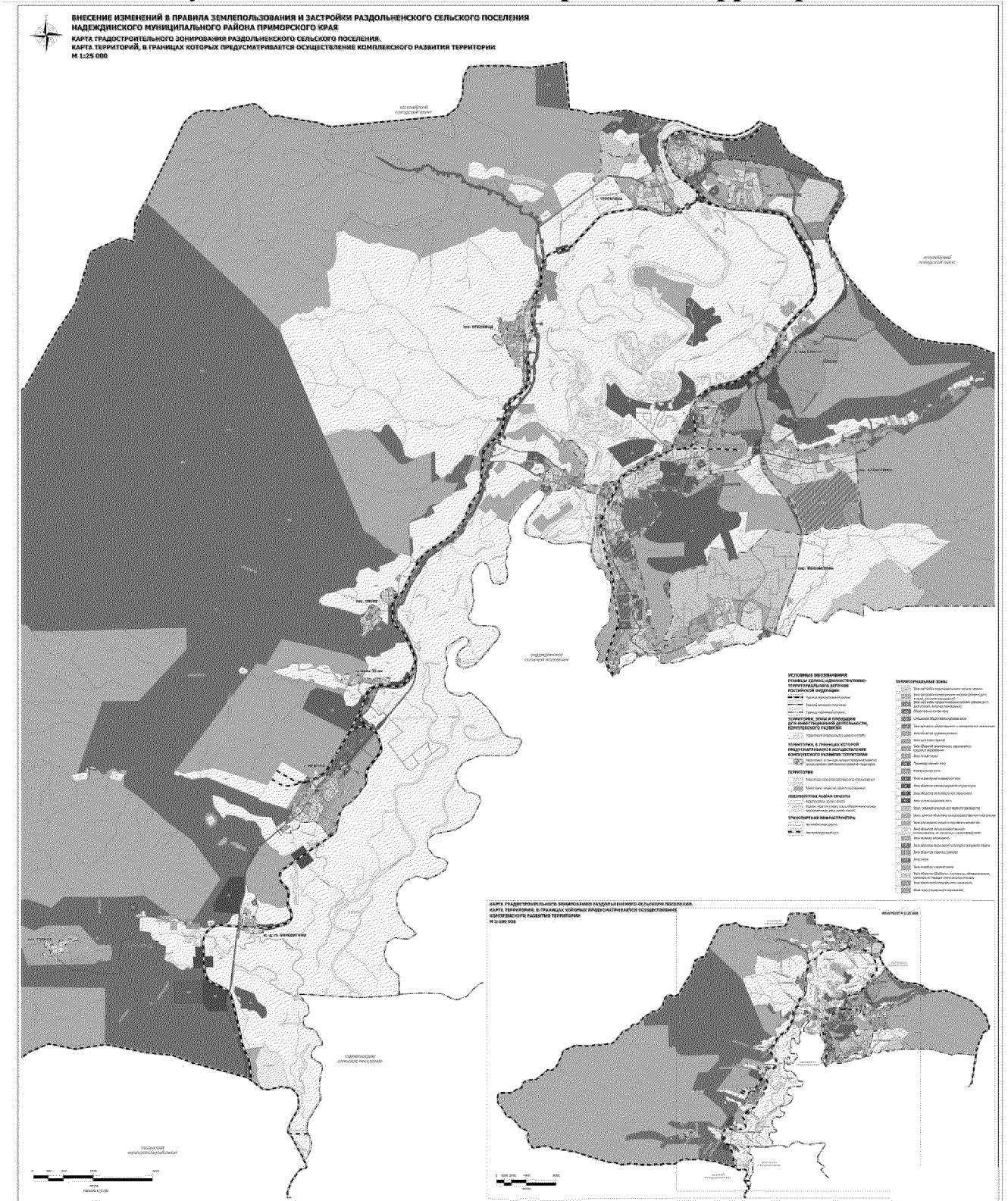

3 ГЛАВА III. ГРАДОСТРОИТЕЛЬНЫЕ РЕГЛАМЕНТЫ

3.1 Зона застройки индивидуальными жилыми домами (Ж 1)

3.1.1 Основные виды разрешенного использования земельных участков и объектов капитального строительства

№ п/п	Виды разрешенного использования земельных участков и объектов капитального строительства		Предельные размеры земельных участков и предельные параметры разрешенного строительства, реконструкции объектов капитального строительства
	наименование	код	
1	2	3	4
1.	Для индивидуального жилищного строительства	2.1	Максимальное количество надземных этажей – 3 этажа.
			Минимальные отступы от границ земельных участков в целях определения мест допустимого размещения зданий, строений, сооружений, за пределами которых запрещено строительство зданий, строений, сооружений – 3 м.
			Минимальные отступы от границ земельных участков в целях определения мест допустимого размещения зданий, строений, сооружений, за пределами которых запрещено строительство зданий, строений, сооружений, в случае размещения на смежном земельном участке пристроенного здания – 0 м.
			В условиях реконструкции существующей застройки отступы от границ земельного участка формируются в соответствии со сложившейся линией застройки или по красной линии.
			Вспомогательные здания и хозяйственные строения, за исключением гаражей, размещать со стороны улиц не допускается.
			Минимальные размеры земельных участков (площадь) – 300 кв. м.
			Максимальные размеры земельных участков (площадь) – 5000 кв. м.
			Максимальный процент застройки в границах земельного участка, включая здания, строения, сооружения, в том числе обеспечивающие функционирование объекта – 60%.
			Минимальная площадь застройки индивидуальным жилым домом высотой не выше одного надземного этажа – 29 кв. м.
Минимальная площадь застройки индивидуальным жилым домом высотой от двух до трех надземных этажей – 23 кв. м.			
Минимальное количество машино-мест для стоянки автомобилей – 1 машино-место на 1 домовладение.			
2.	Малоэтажная многоквартирная жилая застройка	2.1.1	Максимальная высота зданий, строений, сооружений – 8 м.
			Минимальные отступы от границ земельных участков в целях определения мест допустимого размещения зданий, строений, сооружений, за пределами которых запрещено строительство зданий, строений, сооружений – 3 м.
			Минимальные отступы от границ земельных участков в целях определения мест допустимого размещения зданий, строений, сооружений, за пределами которых запрещено строительство зданий, строений, сооружений, в случае размещения на смежном земельном участке пристроенного здания – 0 м.
			В условиях реконструкции существующей застройки отступы от границ земельного участка формируются в соответствии со сложившейся линией застройки или по красной линии.
			Вспомогательные здания и хозяйственные строения размещать со стороны улиц не допускается.

1	2	3	4
			<p>Минимальные размеры земельных участков (площадь) – 1000 кв. м. Максимальный размер земельного участка (площадь) не подлежит установлению.</p> <p>Максимальный процент застройки в границах земельного участка, включая здания, строения, сооружения, в том числе обеспечивающие функционирование объекта – 60%.</p> <p>Максимальный коэффициент использования земельного участка для жилищного строительства – 1,3.</p> <p>Коэффициент использования земельного участка для жилищного строительства – отношение общей площади всех жилых помещений здания к площади земельного участка. Общая площадь жилых помещений определяется в соответствии с Жилищным кодексом Российской Федерации.</p> <p>Минимальный процент озеленения в границах земельного участка – 15%.</p> <p>Минимальное количество машино-мест для хранения автомобилей – 1 машино-место на 100 кв. м жилой площади, но не менее 1 машино-места на 1 квартиру.</p>
3.	Блокированная жилая застройка	2.3	<p>Максимальное количество надземных этажей – 3 этажа.</p> <p>Минимальные отступы от границ земельных участков в целях определения мест допустимого размещения зданий, строений, сооружений, за пределами которых запрещено строительство зданий, строений, сооружений – 3 м.</p> <p>Минимальные отступы от границ земельных участков в целях определения мест допустимого размещения зданий, строений, сооружений, за пределами которых запрещено строительство зданий, строений, сооружений, со стороны общей стены с соседним жилым домом – 0 м.</p> <p>В условиях реконструкции существующей застройки отступы от границ земельного участка формируются в соответствии со сложившейся линией застройки или по красной линии.</p> <p>Вспомогательные здания и хозяйственные строения, за исключением гаражей, размещать со стороны улиц не допускается.</p> <p>Минимальные размеры земельных участков (площадь) – 200 кв. м под один жилой дом (блок-секцию). Максимальные размеры земельных участков (площадь) – 800 кв. м под один жилой дом (блок-секцию).</p> <p>Максимальный процент застройки в границах земельного участка, включая здания, строения, сооружения, в том числе обеспечивающие функционирование объекта – 75%.</p> <p>Минимальное количество машино-мест для хранения автомобилей – 1 машино-место на 1 домовладение.</p>
4.	Для ведения личного подсобного хозяйства (приусадебный земельный участок)	2.2	<p>Максимальное количество надземных этажей – 3 этажа.</p> <p>Минимальные отступы от границ земельных участков в целях определения мест допустимого размещения зданий, строений, сооружений, за пределами которых запрещено строительство зданий, строений, сооружений – 3 м.</p> <p>В условиях реконструкции существующей застройки отступы от границ земельного участка формируются в соответствии со сложившейся линией застройки или по красной линии.</p> <p>Вспомогательные здания и хозяйственные строения, за исключением гаражей, размещать со стороны улиц не допускается.</p> <p>Минимальные размеры земельных участков (площадь) – 300 кв. м. Максимальные размеры земельных участков (площадь) – 5000 кв. м.</p> <p>Максимальный процент застройки в границах земельного участка, включая здания, строения, сооружения, в том числе обеспечивающие функционирование объекта – 60%.</p> <p>Минимальный процент озеленения в границах земельного участка не подлежит установлению.</p> <p>Минимальное количество машино-мест для стоянки автомобилей – 1 машино-место на 1 домовладение.</p>

1	2	3	4
5.	Ведение огородничества	13.1	<p>Максимальная высота зданий, строений, сооружений – 5 м.</p> <p>Минимальные отступы от границ земельных участков в целях определения мест допустимого размещения зданий, строений, сооружений, за пределами которых запрещено строительство зданий, строений, сооружений – 3 м.</p> <p>В условиях реконструкции существующей застройки отступы от границ земельного участка формируются в соответствии со сложившейся линией застройки или по красной линии.</p> <p>Хозяйственные постройки размещать со стороны улиц не допускается.</p> <p>Минимальные размеры земельных участков (площадь) – 300 кв. м.</p> <p>Максимальные размеры земельных участков (площадь) – 2000 кв. м.</p> <p>Максимальный процент застройки в границах земельного участка не подлежит установлению.</p>
6.	Дошкольное, начальное и среднее общее образование	3.5.1	<p>Максимальное количество надземных этажей – 4 этажа.</p> <p>Минимальные отступы от границ земельных участков в целях определения мест допустимого размещения зданий, строений, сооружений, за пределами которых запрещено строительство зданий, строений, сооружений – 5 м.</p> <p>Минимальные размеры земельных участков (площадь):</p> <ul style="list-style-type: none"> - 1750 кв. м для дошкольных образовательных организаций; - 15000 кв. м для общеобразовательных организаций; - 375 кв. м для организаций дополнительного образования; - 100 кв. м для спортивных сооружений. <p>Максимальный размер земельного участка (площадь) не подлежит установлению.</p> <p>Максимальный процент застройки в границах земельного участка, включая здания, строения, сооружения, в том числе обеспечивающие функционирование объекта – 60%.</p> <p>Минимальный процент озеленения в границах земельного участка – 20%.</p> <p>Минимальное количество машино-мест для стоянки автомобилей – 5 машино-мест на 100 учащихся, для учреждений дошкольного образования.</p> <p>Минимальное количество машино-мест для стоянки автомобилей – 2 машино-места на 100 учащихся, для учреждений начального и среднего общего образования.</p> <p>Минимальное количество машино-мест для стоянки автомобилей – 5 машино-мест на 100 учащихся, для иных организаций, осуществляющих деятельность по воспитанию, образованию и просвещению.</p>
7.	Обеспечение занятий спортом в помещениях	5.1.2	<p>Максимальное количество надземных этажей – 2 этажа.</p> <p>Минимальные отступы от границ земельных участков в целях определения мест допустимого размещения зданий, строений, сооружений, за пределами которых запрещено строительство зданий, строений, сооружений – 5 м.</p> <p>В условиях реконструкции существующей застройки отступы от границ земельного участка формируются в соответствии со сложившейся линией застройки или по красной линии.</p> <p>Минимальные размеры земельных участков (площадь) – 100 кв. м.</p> <p>Максимальный размер земельного участка (площадь) не подлежит установлению.</p> <p>Максимальный процент застройки в границах земельного участка, включая здания, строения, сооружения, в том числе обеспечивающие функционирование объекта – 60%.</p> <p>Минимальный процент озеленения в границах земельного участка – 20%.</p> <p>Минимальное количество машино-мест для стоянки автомобилей – 6 машино-мест на 100 мест или одновременных посетителей, но не менее 1 машино-места на 100 кв. м общей площади.</p>

1	2	3	4
8.	Площадки для занятий спортом	5.1.3	<p>Минимальные отступы от границ земельных участков в целях определения мест допустимого размещения зданий, строений, сооружений, за пределами которых запрещено строительство зданий, строений, сооружений – 3 м.</p> <p>В условиях реконструкции существующей застройки отступы от границ земельного участка формируются в соответствии со сложившейся линией застройки или по красной линии.</p> <p>Минимальные размеры земельных участков (площадь) – 100 кв. м. Максимальный размер земельного участка (площадь) не подлежит установлению.</p>
9.	Обеспечение обороны и безопасности	8.0	<p>Предельные (минимальные и (или) максимальные) размеры земельных участков, предельные параметры разрешенного строительства, реконструкции объектов капитального строительства не подлежат установлению.</p>
10.	Обеспечение внутреннего правопорядка	8.3	<p>Максимальное количество надземных этажей – 5 этажей.</p> <p>Минимальные отступы от границ земельных участков в целях определения мест допустимого размещения зданий, строений, сооружений, за пределами которых запрещено строительство зданий, строений, сооружений – 5 м.</p> <p>В условиях реконструкции существующей застройки отступы от границ земельного участка формируются в соответствии со сложившейся линией застройки или по красной линии.</p> <p>Минимальные размеры земельных участков (площадь) – 200 кв. м. Максимальный размер земельного участка (площадь) не подлежит установлению.</p> <p>Максимальный процент застройки в границах земельного участка, включая здания, строения, сооружения, в том числе обеспечивающие функционирование объекта – 75%.</p> <p>Минимальный процент озеленения в границах земельного участка – 15%.</p> <p>Минимальное количество машино-мест для стоянки автомобилей – 15 машино-мест на 100 работающих, но не менее 2 машино-мест на 1 объект.</p>
11.	Коммунальное обслуживание	3.1	<p>Максимальное количество надземных этажей – 2 этажа.</p> <p>Минимальные отступы от границ земельных участков в целях определения мест допустимого размещения зданий, строений, сооружений, за пределами которых запрещено строительство зданий, строений, сооружений – 0,5 м.</p> <p>В условиях реконструкции существующей застройки отступы от границ земельного участка формируются в соответствии со сложившейся линией застройки или по красной линии.</p> <p>Минимальные размеры земельных участков (площадь) – 300 кв. м для объектов, предназначенных для приема физических и юридических лиц в связи с предоставлением им коммунальных услуг. Максимальные размеры земельных участков (площадь) – 2000 кв. м для объектов, предназначенных для приема физических и юридических лиц в связи с предоставлением им коммунальных услуг.</p> <p>Предельные (минимальные и (или) максимальные) размеры земельных участков, в том числе их площадь, не подлежат установлению для объектов обеспечения физических и юридических лиц коммунальными услугами.</p> <p>Максимальный процент застройки в границах земельного участка, включая здания, строения, сооружения, в том числе обеспечивающие функционирование объекта – 90%.</p> <p>Минимальный процент озеленения в границах земельного участка не подлежит установлению.</p>
12.	Предоставление коммунальных услуг	3.1.1	<p>Максимальное количество надземных этажей – 2 этажа.</p> <p>Минимальные отступы от границ земельных участков в целях определения мест допустимого размещения зданий, строений, сооружений, за пределами которых запрещено строительство зданий, строений, сооружений – 0,5 м.</p> <p>В условиях реконструкции существующей застройки отступы от границ земельного участка формируются в соответствии со сложившейся линией застройки или по красной линии.</p>

1	2	3	4
			Предельные (минимальные и (или) максимальные) размеры земельных участков, в том числе их площадь, не подлежат установлению.
			Максимальный процент застройки в границах земельного участка, включая здания, строения, сооружения, в том числе обеспечивающие функционирование объекта – 90%.
			Минимальный процент озеленения в границах земельного участка не подлежит установлению.
13.	Административные здания организаций, обеспечивающих предоставление коммунальных услуг	3.1.2	Максимальное количество надземных этажей – 2 этажа.
			Минимальные отступы от границ земельных участков в целях определения мест допустимого размещения зданий, строений, сооружений, за пределами которых запрещено строительство зданий, строений, сооружений – 0,5 м.
			В условиях реконструкции существующей застройки отступы от границ земельного участка формируются в соответствии со сложившейся линией застройки или по красной линии.
			Минимальные размеры земельных участков (площадь) – 300 кв. м. Максимальные размеры земельных участков (площадь) – 2000 кв. м.
			Максимальный процент застройки в границах земельного участка, включая здания, строения, сооружения, в том числе обеспечивающие функционирование объекта – 90%.
			Минимальный процент озеленения в границах земельного участка не подлежит установлению.
14.	Улично-дорожная сеть	12.0.1	Предельные (минимальные и (или) максимальные) размеры земельных участков, предельные параметры разрешенного строительства, реконструкции объектов капитального строительства не подлежат установлению.
15.	Благоустройство территории	12.0.2	Предельные (минимальные и (или) максимальные) размеры земельных участков, предельные параметры разрешенного строительства, реконструкции объектов капитального строительства не подлежат установлению.

3.1.2 Условно разрешенные виды использования земельных участков и объектов капитального строительства

№ п/п	Виды разрешенного использования земельных участков и объектов капитального строительства		Предельные размеры земельных участков и предельные параметры разрешенного строительства, реконструкции объектов капитального строительства
	наименование	код	
1	2	3	4
1.	Бытовое обслуживание	3.3	Максимальное количество надземных этажей – 2 этажа.
			Минимальные отступы от границ земельных участков в целях определения мест допустимого размещения зданий, строений, сооружений, за пределами которых запрещено строительство зданий, строений, сооружений – 3 м.
			В условиях реконструкции существующей застройки отступы от границ земельного участка формируются в соответствии со сложившейся линией застройки или по красной линии.
			Минимальные размеры земельных участков (площадь) – 200 кв. м. Максимальный размер земельного участка (площадь) не подлежит установлению.
			Максимальный процент застройки в границах земельного участка, включая здания, строения, сооружения, в том числе обеспечивающие функционирование объекта – 75%.
			Минимальный процент озеленения в границах земельного участка – 15%.
			Минимальное количество машино-мест для стоянки автомобилей – 1 машино-место на 5 работающих.

1	2	3	4
2.	Амбулаторное ветеринарное обслуживание	3.10.1	<p>Максимальное количество надземных этажей – 2 этажа.</p> <p>Минимальные отступы от границ земельных участков в целях определения мест допустимого размещения зданий, строений, сооружений, за пределами которых запрещено строительство зданий, строений, сооружений – 3 м.</p> <p>В условиях реконструкции существующей застройки отступы от границ земельного участка формируются в соответствии со сложившейся линией застройки или по красной линии.</p> <p>Минимальные размеры земельных участков (площадь) – 200 кв. м. Максимальный размер земельного участка (площадь) не подлежит установлению.</p> <p>Максимальный процент застройки в границах земельного участка, включая здания, строения, сооружения, в том числе обеспечивающие функционирование объекта – 75%.</p> <p>Минимальный процент озеленения в границах земельного участка – 15%.</p> <p>Минимальное количество машино-мест для стоянки автомобилей – 7 машино-мест на 100 посещений.</p>
3.	Магазины	4.4	<p>Максимальное количество надземных этажей – 2 этажа.</p> <p>Минимальные отступы от границ земельных участков в целях определения мест допустимого размещения зданий, строений, сооружений, за пределами которых запрещено строительство зданий, строений, сооружений – 3 м.</p> <p>В условиях реконструкции существующей застройки отступы от границ земельного участка формируются в соответствии со сложившейся линией застройки или по красной линии.</p> <p>Минимальные размеры земельных участков (площадь) – 200 кв. м. Максимальный размер земельного участка (площадь) не подлежит установлению.</p> <p>Максимальный процент застройки в границах земельного участка, включая здания, строения, сооружения, в том числе обеспечивающие функционирование объекта – 75%.</p> <p>Минимальный процент озеленения в границах земельного участка – 15%.</p> <p>Минимальное количество машино-мест для стоянки автомобилей – 3 машино-места на 1 объект, для магазинов с торговой площадью менее 200 кв. м.</p> <p>Минимальное количество машино-мест для стоянки автомобилей – 7 машино-мест на 100 кв. м торговой площади, для магазинов с торговой площадью более 200 кв. м.</p>
4.	Общественное питание	4.6	<p>Максимальное количество надземных этажей – 2 этажа.</p> <p>Минимальные отступы от границ земельных участков в целях определения мест допустимого размещения зданий, строений, сооружений, за пределами которых запрещено строительство зданий, строений, сооружений – 3 м.</p> <p>В условиях реконструкции существующей застройки отступы от границ земельного участка формируются в соответствии со сложившейся линией застройки или по красной линии.</p> <p>Минимальные размеры земельных участков (площадь) – 200 кв. м. Максимальный размер земельного участка (площадь) не подлежит установлению.</p> <p>Максимальный процент застройки в границах земельного участка, включая здания, строения, сооружения, в том числе обеспечивающие функционирование объекта – 75%.</p> <p>Минимальный процент озеленения в границах земельного участка – 15%.</p> <p>Минимальное количество машино-мест для стоянки автомобилей – 10 машино-мест на 100 посадочных мест, для предприятий общественного питания.</p>

1	2	3	4
5.	Гостиничное обслуживание	4.7	<p>Максимальное количество надземных этажей – 2 этажа.</p> <p>Минимальные отступы от границ земельных участков в целях определения мест допустимого размещения зданий, строений, сооружений, за пределами которых запрещено строительство зданий, строений, сооружений – 3 м.</p> <p>В условиях реконструкции существующей застройки отступы от границ земельного участка формируются в соответствии со сложившейся линией застройки или по красной линии.</p> <p>Минимальные размеры земельных участков (площадь) – 200 кв. м. Максимальный размер земельного участка (площадь) не подлежит установлению.</p> <p>Максимальный процент застройки в границах земельного участка, включая здания, строения, сооружения, в том числе обеспечивающие функционирование объекта – 75%.</p> <p>Минимальный процент озеленения в границах земельного участка – 15%.</p> <p>Минимальное количество машино-мест для стоянки автомобилей – 1 машино-место на 200 кв. м общей площади, но не менее 1 машино-места на 5 номеров.</p>
6.	Амбулаторно-поликлиническое обслуживание	3.4.1	<p>Максимальное количество надземных этажей – 3 этажа.</p> <p>Минимальные отступы от границ земельных участков в целях определения мест допустимого размещения зданий, строений, сооружений, за пределами которых запрещено строительство зданий, строений, сооружений – 5 м.</p> <p>В условиях реконструкции существующей застройки отступы от границ земельного участка формируются в соответствии со сложившейся линией застройки или по красной линии.</p> <p>Минимальные размеры земельных участков (площадь) – 500 кв. м. Максимальный размер земельного участка (площадь) не подлежит установлению.</p> <p>Максимальный процент застройки в границах земельного участка, включая здания, строения, сооружения, в том числе обеспечивающие функционирование объекта – 60%.</p> <p>Минимальный процент озеленения в границах земельного участка – 30%.</p> <p>Минимальное количество машино-мест для стоянки автомобилей – 7 машино-мест на 100 посещений, но не менее 2 машино-мест на 1 объект.</p>
7.	Осуществление религиозных обрядов	3.7.1	<p>Максимальная высота зданий, строений, сооружений – 30 м.</p> <p>Минимальные отступы от границ земельных участков в целях определения мест допустимого размещения зданий, строений, сооружений, за пределами которых запрещено строительство зданий, строений, сооружений – 3 м.</p> <p>В условиях реконструкции существующей застройки отступы от границ земельного участка формируются в соответствии со сложившейся линией застройки или по красной линии.</p> <p>Предельные (минимальные и (или) максимальные) размеры земельных участков, в том числе их площадь, не подлежат установлению.</p> <p>Максимальный процент застройки в границах земельного участка, включая здания, строения, сооружения, в том числе обеспечивающие функционирование объекта – 70%.</p> <p>Минимальный процент озеленения в границах земельного участка – 20%.</p> <p>Минимальное количество машино-мест для стоянки автомобилей – 7 машино-мест на 100 одновременных посетителей, но не менее 1 машино-места на 1 объект.</p>

3.1.3 Вспомогательные виды и параметры разрешенного использования земельных участков и объектов капитального строительства

№ п/п	Виды разрешенного использования земельных участков и объектов капитального строительства		Предельные размеры земельных участков и предельные параметры разрешенного строительства, реконструкции объектов капитального строительства
	наименование	код	
1	2	3	4
1.	Предоставление коммунальных услуг	3.1.1	<p>Максимальное количество надземных этажей – 2 этажа.</p> <p>Минимальные отступы от границ земельных участков в целях определения мест допустимого размещения зданий, строений, сооружений, за пределами которых запрещено строительство зданий, строений, сооружений – 0,5 м.</p> <p>В условиях реконструкции существующей застройки отступы от границ земельного участка формируются в соответствии со сложившейся линией застройки или по красной линии.</p> <p>Предельные (минимальные и (или) максимальные) размеры земельных участков, в том числе их площадь, не подлежат установлению.</p> <p>Максимальный процент застройки в границах земельного участка не подлежит установлению.</p> <p>Минимальный процент озеленения в границах земельного участка не подлежит установлению.</p>
2.	Улично-дорожная сеть	12.0.1	Предельные (минимальные и (или) максимальные) размеры земельных участков, предельные параметры разрешенного строительства, реконструкции объектов капитального строительства не подлежат установлению.
3.	Благоустройство территории	12.0.2	Предельные (минимальные и (или) максимальные) размеры земельных участков, предельные параметры разрешенного строительства, реконструкции объектов капитального строительства не подлежат установлению.

3.1.4 Ограничения использования земельных участков и объектов капитального строительства, устанавливаемые в соответствии с законодательством Российской Федерации

1. Охранная зона (25:10-6.122).
2. Запретная зона при военном складе (25:10-6.368).
3. Охранная зона стационарного пункта наблюдений за состоянием окружающей природной среды (25:10-6.387).
4. Охранная зона линий и сооружений связи и линий и сооружений радиодиффузии (25:10-6.413).
5. Иная зона с особыми условиями использования территории (25:10-6.481).
6. Охранная зона инженерных коммуникаций (25:10-6.484).
7. Охранная зона геодезического пункта (25:10-6.582).
8. Зоны с особыми условиями использования территории (25:10-6.635).

3.2 Зона застройки малоэтажными жилыми домами (до 4 этажей, включая мансардный) (Ж 2)

3.2.1 Основные виды разрешенного использования земельных участков и объектов капитального строительства

№ п/п	Виды разрешенного использования земельных участков и объектов капитального строительства		Предельные размеры земельных участков и предельные параметры разрешенного строительства, реконструкции объектов капитального строительства
	наименование	код	
1	2	3	4
1.	Блокированная жилая застройка	2.3	Максимальное количество надземных этажей – 3 этажа.
			Минимальные отступы от границ земельных участков в целях определения мест допустимого размещения зданий, строений, сооружений, за пределами которых запрещено строительство зданий, строений, сооружений – 3 м. Минимальные отступы от границ земельных участков в целях определения мест допустимого размещения зданий, строений, сооружений, за пределами которых запрещено строительство зданий, строений, сооружений, со стороны общей стены с соседним жилым домом – 0 м.
			В условиях реконструкции существующей застройки отступы от границ земельного участка формируются в соответствии со сложившейся линией застройки или по красной линии.
			Вспомогательные здания и хозяйственные строения, за исключением гаражей, размещать со стороны улиц не допускается.
			Минимальные размеры земельных участков (площадь) – 200 кв. м под один жилой дом (блок-секцию). Максимальные размеры земельных участков (площадь) – 800 кв. м под один жилой дом (блок-секцию).
			Максимальный процент застройки в границах земельного участка, включая здания, строения, сооружения, в том числе обеспечивающие функционирование объекта – 75%.
			Минимальное количество машино-мест для хранения автомобилей – 1 машино-место на 1 домовладение.
2.	Малоэтажная многоквартирная жилая застройка	2.1.1	Максимальное количество надземных этажей – 4 этажа, включая мансардный.
			Минимальные отступы от границ земельных участков в целях определения мест допустимого размещения зданий, строений, сооружений, за пределами которых запрещено строительство зданий, строений, сооружений – 3 м. Минимальные отступы от границ земельных участков в целях определения мест допустимого размещения зданий, строений, сооружений, за пределами которых запрещено строительство зданий, строений, сооружений, в случае размещения на смежном земельном участке пристроенного здания – 0 м.
			В условиях реконструкции существующей застройки отступы от границ земельного участка формируются в соответствии со сложившейся линией застройки или по красной линии.
			Вспомогательные строения размещать со стороны улиц не допускается.
			Минимальные размеры земельных участков (площадь) – 1000 кв. м. Максимальный размер земельного участка (площадь) не подлежит установлению.
			Максимальный процент застройки в границах земельного участка, включая здания, строения, сооружения, в том числе обеспечивающие функционирование объекта – 80%.
			Минимальный процент озеленения в границах земельного участка – 15%.
			Максимальный коэффициент использования земельного участка для жилищного строительства – 1,3.

1	2	3	4
			<p>Коэффициент использования земельного участка для жилищного строительства – отношение общей площади всех жилых помещений здания к площади земельного участка. Общая площадь жилых помещений определяется в соответствии с Жилищным кодексом Российской Федерации.</p> <p>Минимальное количество машино-мест для хранения автомобилей – 1 машино-место на 100 кв. м жилой площади, но не менее 1 машино-места на 1 квартиру.</p>
3.	Для индивидуального жилищного строительства	2.1	<p>Максимальное количество надземных этажей – 3 этажа.</p> <p>Минимальные отступы от границ земельных участков в целях определения мест допустимого размещения зданий, строений, сооружений, за пределами которых запрещено строительство зданий, строений, сооружений – 3 м.</p> <p>Минимальные отступы от границ земельных участков в целях определения мест допустимого размещения зданий, строений, сооружений, за пределами которых запрещено строительство зданий, строений, сооружений, в случае размещения на смежном земельном участке пристроенного здания – 0 м.</p> <p>В условиях реконструкции существующей застройки отступы от границ земельного участка формируются в соответствии со сложившейся линией застройки или по красной линии.</p> <p>Вспомогательные здания и хозяйственные строения, за исключением гаражей, размещать со стороны улиц не допускается.</p> <p>Минимальные размеры земельных участков (площадь) – 300 кв. м. Максимальные размеры земельных участков (площадь) – 5000 кв. м.</p> <p>Максимальный процент застройки в границах земельного участка, включая здания, строения, сооружения, в том числе обеспечивающие функционирование объекта – 60%.</p> <p>Минимальная площадь застройки индивидуальным жилым домом высотой не выше одного надземного этажа – 29 кв. м.</p> <p>Минимальная площадь застройки индивидуальным жилым домом высотой от двух до трех надземных этажей – 23 кв. м.</p> <p>Минимальное количество машино-мест для стоянки автомобилей – 1 машино-место на 1 домовладение.</p>
4.	Общежития	3.2.4	<p>Максимальное количество надземных этажей – 4 этажа.</p> <p>Минимальные отступы от границ земельных участков в целях определения мест допустимого размещения зданий, строений, сооружений, за пределами которых запрещено строительство зданий, строений, сооружений – 5 м.</p> <p>В условиях реконструкции существующей застройки отступы от границ земельного участка формируются в соответствии со сложившейся линией застройки или по красной линии.</p> <p>Минимальные размеры земельных участков (площадь) – 1000 кв. м. Максимальный размер земельного участка (площадь) не подлежит установлению.</p> <p>Максимальный процент застройки в границах земельного участка, включая здания, строения, сооружения, в том числе обеспечивающие функционирование объекта – 75%.</p> <p>Минимальный процент озеленения в границах земельного участка – 15%.</p> <p>Минимальное количество машино-мест для стоянки автомобилей – 1 машино-место на 200 кв. м общей площади, но не менее 1 машино-места на 5 комнат.</p>
5.	Дошкольное, начальное и среднее общее образование	3.5.1	<p>Максимальное количество надземных этажей – 4 этажа.</p> <p>Минимальные отступы от границ земельных участков в целях определения мест допустимого размещения зданий, строений, сооружений, за пределами которых запрещено строительство зданий, строений, сооружений – 5 м.</p> <p>Минимальные размеры земельных участков (площадь): - 1750 кв. м для дошкольных образовательных организаций;</p>

1	2	3	4
			<p>- 15000 кв. м для общеобразовательных организаций; - 375 кв. м для организаций дополнительного образования; - 100 кв. м для спортивных сооружений. Максимальный размер земельного участка (площадь) не подлежит установлению. Максимальный процент застройки в границах земельного участка, включая здания, строения, сооружения, в том числе обеспечивающие функционирование объекта – 60%. Минимальный процент озеленения в границах земельного участка – 20%. Минимальное количество машино-мест для стоянки автомобилей – 5 машино-мест на 100 учащихся, для учреждений дошкольного образования. Минимальное количество машино-мест для стоянки автомобилей – 2 машино-места на 100 учащихся, для учреждений начального и среднего общего образования. Минимальное количество машино-мест для стоянки автомобилей – 5 машино-мест на 100 учащихся, для иных организаций, осуществляющих деятельность по воспитанию, образованию и просвещению.</p>
6.	Обеспечение занятий спортом в помещениях	5.1.2	<p>Максимальное количество надземных этажей – 2 этажа. Минимальные отступы от границ земельных участков в целях определения мест допустимого размещения зданий, строений, сооружений, за пределами которых запрещено строительство зданий, строений, сооружений – 5 м. В условиях реконструкции существующей застройки отступы от границ земельного участка формируются в соответствии со сложившейся линией застройки или по красной линии. Минимальные размеры земельных участков (площадь) – 100 кв. м. Максимальный размер земельного участка (площадь) не подлежит установлению. Максимальный процент застройки в границах земельного участка, включая здания, строения, сооружения, в том числе обеспечивающие функционирование объекта – 60%. Минимальный процент озеленения в границах земельного участка – 20%. Минимальное количество машино-мест для стоянки автомобилей – 6 машино-мест на 100 мест или единовременных посетителей, но не менее 1 машино-места на 100 кв. м общей площади.</p>
7.	Площадки для занятий спортом	5.1.3	<p>Минимальные отступы от границ земельных участков в целях определения мест допустимого размещения зданий, строений, сооружений, за пределами которых запрещено строительство зданий, строений, сооружений – 3 м. В условиях реконструкции существующей застройки отступы от границ земельного участка формируются в соответствии со сложившейся линией застройки или по красной линии. Минимальные размеры земельных участков (площадь) – 100 кв. м. Максимальный размер земельного участка (площадь) не подлежит установлению.</p>
8.	Обеспечение обороны и безопасности	8.0	<p>Предельные (минимальные и (или) максимальные) размеры земельных участков, предельные параметры разрешенного строительства, реконструкции объектов капитального строительства не подлежат установлению.</p>
9.	Обеспечение внутреннего правопорядка	8.3	<p>Максимальное количество надземных этажей – 5 этажей. Минимальные отступы от границ земельных участков в целях определения мест допустимого размещения зданий, строений, сооружений, за пределами которых запрещено строительство зданий, строений, сооружений – 5 м. В условиях реконструкции существующей застройки отступы от границ земельного участка формируются в соответствии со сложившейся линией застройки или по красной линии. Минимальные размеры земельных участков (площадь) – 200 кв. м.</p>

1	2	3	4
			<p>Максимальный размер земельного участка (площадь) не подлежит установлению.</p> <p>Максимальный процент застройки в границах земельного участка, включая здания, строения, сооружения, в том числе обеспечивающие функционирование объекта – 75%.</p> <p>Минимальный процент озеленения в границах земельного участка – 15%.</p> <p>Минимальное количество машино-мест для стоянки автомобилей – 15 машино-мест на 100 работающих, но не менее 2 машино-мест на 1 объект.</p>
10.	Коммунальное обслуживание	3.1	<p>Максимальное количество надземных этажей – 2 этажа.</p> <p>Минимальные отступы от границ земельных участков в целях определения мест допустимого размещения зданий, строений, сооружений, за пределами которых запрещено строительство зданий, строений, сооружений – 0,5 м.</p> <p>В условиях реконструкции существующей застройки отступы от границ земельного участка формируются в соответствии со сложившейся линией застройки или по красной линии.</p> <p>Минимальные размеры земельных участков (площадь) – 300 кв. м для объектов, предназначенных для приема физических и юридических лиц в связи с предоставлением им коммунальных услуг.</p> <p>Максимальные размеры земельных участков (площадь) – 2000 кв. м для объектов, предназначенных для приема физических и юридических лиц в связи с предоставлением им коммунальных услуг.</p> <p>Предельные (минимальные и (или) максимальные) размеры земельных участков, в том числе их площадь, не подлежат установлению для объектов обеспечения физических и юридических лиц коммунальными услугами.</p> <p>Максимальный процент застройки в границах земельного участка, включая здания, строения, сооружения, в том числе обеспечивающие функционирование объекта – 90%.</p> <p>Минимальный процент озеленения в границах земельного участка не подлежит установлению.</p>
11.	Предоставление коммунальных услуг	3.1.1	<p>Максимальное количество надземных этажей – 2 этажа.</p> <p>Минимальные отступы от границ земельных участков в целях определения мест допустимого размещения зданий, строений, сооружений, за пределами которых запрещено строительство зданий, строений, сооружений – 0,5 м.</p> <p>В условиях реконструкции существующей застройки отступы от границ земельного участка формируются в соответствии со сложившейся линией застройки или по красной линии.</p> <p>Предельные (минимальные и (или) максимальные) размеры земельных участков, в том числе их площадь, не подлежат установлению.</p> <p>Максимальный процент застройки в границах земельного участка, включая здания, строения, сооружения, в том числе обеспечивающие функционирование объекта – 90%.</p> <p>Минимальный процент озеленения в границах земельного участка не подлежит установлению.</p>
12.	Административные здания организаций, обеспечивающих предоставление коммунальных услуг	3.1.2	<p>Максимальное количество надземных этажей – 2 этажа.</p> <p>Минимальные отступы от границ земельных участков в целях определения мест допустимого размещения зданий, строений, сооружений, за пределами которых запрещено строительство зданий, строений, сооружений – 0,5 м.</p> <p>В условиях реконструкции существующей застройки отступы от границ земельного участка формируются в соответствии со сложившейся линией застройки или по красной линии.</p> <p>Минимальные размеры земельных участков (площадь) – 300 кв. м.</p> <p>Максимальные размеры земельных участков (площадь) – 2000 кв. м.</p> <p>Максимальный процент застройки в границах земельного участка, включая здания, строения, сооружения, в том числе обеспечивающие функционирование объекта – 90%.</p>

1	2	3	4
			Минимальный процент озеленения в границах земельного участка не подлежит установлению.
13.	Улично-дорожная сеть	12.0.1	Предельные (минимальные и (или) максимальные) размеры земельных участков, предельные параметры разрешенного строительства, реконструкции объектов капитального строительства не подлежат установлению.
14.	Благоустройство территории	12.0.2	Предельные (минимальные и (или) максимальные) размеры земельных участков, предельные параметры разрешенного строительства, реконструкции объектов капитального строительства не подлежат установлению.

3.2.2 Условно разрешенные виды использования земельных участков и объектов капитального строительства

№ п/п	Виды разрешенного использования земельных участков и объектов капитального строительства		Предельные размеры земельных участков и предельные параметры разрешенного строительства, реконструкции объектов капитального строительства
	наименование	код	
1	2	3	4
1.	Для ведения личного подсобного хозяйства (приусадебный земельный участок)	2.2	Максимальное количество надземных этажей – 3 этажа.
			Минимальные отступы от границ земельных участков в целях определения мест допустимого размещения зданий, строений, сооружений, за пределами которых запрещено строительство зданий, строений, сооружений – 3 м.
			В условиях реконструкции существующей застройки отступы от границ земельного участка формируются в соответствии со сложившейся линией застройки или по красной линии.
			Вспомогательные здания и хозяйственные строения, за исключением гаражей, размещать со стороны улиц не допускается.
			Минимальные размеры земельных участков (площадь) – 300 кв. м.
			Максимальные размеры земельных участков (площадь) – 5000 кв. м.
			Максимальный процент застройки в границах земельного участка, включая здания, строения, сооружения, в том числе обеспечивающие функционирование объекта – 60%.
			Минимальный процент озеленения в границах земельного участка не подлежит установлению.
2.	Ведение огородничества	13.1	Минимальное количество машино-мест для стоянки автомобилей – 1 машино-место на 1 домовладение.
			Максимальная высота зданий, строений, сооружений – 5 м.
			Минимальные отступы от границ земельных участков в целях определения мест допустимого размещения зданий, строений, сооружений, за пределами которых запрещено строительство зданий, строений, сооружений – 3 м.
			В условиях реконструкции существующей застройки отступы от границ земельного участка формируются в соответствии со сложившейся линией застройки или по красной линии.
			Хозяйственные постройки размещать со стороны улиц не допускается.
			Минимальные размеры земельных участков (площадь) – 300 кв. м.
			Максимальные размеры земельных участков (площадь) – 2000 кв. м.
3.	Деловое управление	4.1	Максимальный процент застройки в границах земельного участка не подлежит установлению.
			Максимальное количество надземных этажей – 2 этажа.
			Минимальные отступы от границ земельных участков в целях определения мест допустимого размещения зданий, строений, сооружений, за пределами которых запрещено строительство зданий, строений, сооружений – 3 м.

1	2	3	4
			<p>В условиях реконструкции существующей застройки отступы от границ земельного участка формируются в соответствии со сложившейся линией застройки или по красной линии.</p> <p>Минимальные размеры земельных участков (площадь) – 200 кв. м.</p> <p>Максимальный размер земельного участка (площадь) не подлежит установлению.</p> <p>Максимальный процент застройки в границах земельного участка, включая здания, строения, сооружения, в том числе обеспечивающие функционирование объекта – 75%.</p> <p>Минимальный процент озеленения в границах земельного участка – 15%.</p> <p>Минимальное количество машино-мест для стоянки автомобилей – 1 машино-место на 50 кв. м общей площади, но не менее 15 машино-мест на 100 работающих.</p>
4.	Государственное управление	3.8.1	<p>Максимальное количество надземных этажей – 2 этажа.</p> <p>Минимальные отступы от границ земельных участков в целях определения мест допустимого размещения зданий, строений, сооружений, за пределами которых запрещено строительство зданий, строений, сооружений – 3 м.</p> <p>В условиях реконструкции существующей застройки отступы от границ земельного участка формируются в соответствии со сложившейся линией застройки или по красной линии.</p> <p>Минимальные размеры земельных участков (площадь) – 200 кв. м.</p> <p>Максимальный размер земельного участка (площадь) не подлежит установлению.</p> <p>Максимальный процент застройки в границах земельного участка, включая здания, строения, сооружения, в том числе обеспечивающие функционирование объекта – 75%.</p> <p>Минимальный процент озеленения в границах земельного участка – 15%.</p> <p>Минимальное количество машино-мест для стоянки автомобилей – 1 машино-место на 50 кв. м общей площади, но не менее 15 машино-мест на 100 работающих.</p>
5.	Банковская и страховая деятельность	4.5	<p>Максимальное количество надземных этажей – 2 этажа.</p> <p>Минимальные отступы от границ земельных участков в целях определения мест допустимого размещения зданий, строений, сооружений, за пределами которых запрещено строительство зданий, строений, сооружений – 3 м.</p> <p>В условиях реконструкции существующей застройки отступы от границ земельного участка формируются в соответствии со сложившейся линией застройки или по красной линии.</p> <p>Минимальные размеры земельных участков (площадь) – 200 кв. м.</p> <p>Максимальный размер земельного участка (площадь) не подлежит установлению.</p> <p>Максимальный процент застройки в границах земельного участка, включая здания, строения, сооружения, в том числе обеспечивающие функционирование объекта – 75%.</p> <p>Минимальный процент озеленения в границах земельного участка – 15%.</p> <p>Минимальное количество машино-мест для стоянки автомобилей – 1 машино-место на 50 кв. м общей площади, но не менее 15 машино-мест на 100 работающих.</p>
6.	Бытовое обслуживание	3.3	<p>Максимальное количество надземных этажей – 2 этажа.</p> <p>Минимальные отступы от границ земельных участков в целях определения мест допустимого размещения зданий, строений, сооружений, за пределами которых запрещено строительство зданий, строений, сооружений – 3 м.</p> <p>В условиях реконструкции существующей застройки отступы от границ земельного участка формируются в соответствии со сложившейся линией застройки или по красной линии.</p> <p>Минимальные размеры земельных участков (площадь) – 200 кв. м.</p>

1	2	3	4
			<p>Максимальный размер земельного участка (площадь) не подлежит установлению.</p> <p>Максимальный процент застройки в границах земельного участка, включая здания, строения, сооружения, в том числе обеспечивающие функционирование объекта – 75%.</p> <p>Минимальный процент озеленения в границах земельного участка – 15%.</p> <p>Минимальное количество машино-мест для стоянки автомобилей – 1 машино-место на 5 работающих.</p>
7.	Амбулаторное ветеринарное обслуживание	3.10.1	<p>Максимальное количество надземных этажей – 2 этажа.</p> <p>Минимальные отступы от границ земельных участков в целях определения мест допустимого размещения зданий, строений, сооружений, за пределами которых запрещено строительство зданий, строений, сооружений – 3 м.</p> <p>В условиях реконструкции существующей застройки отступы от границ земельного участка формируются в соответствии со сложившейся линией застройки или по красной линии.</p> <p>Минимальные размеры земельных участков (площадь) – 200 кв. м.</p> <p>Максимальный размер земельного участка (площадь) не подлежит установлению.</p> <p>Максимальный процент застройки в границах земельного участка, включая здания, строения, сооружения, в том числе обеспечивающие функционирование объекта – 75%.</p> <p>Минимальный процент озеленения в границах земельного участка – 15%.</p> <p>Минимальное количество машино-мест для стоянки автомобилей – 7 машино-мест на 100 посещений.</p>
8.	Гостиничное обслуживание	4.7	<p>Максимальное количество надземных этажей – 2 этажа.</p> <p>Минимальные отступы от границ земельных участков в целях определения мест допустимого размещения зданий, строений, сооружений, за пределами которых запрещено строительство зданий, строений, сооружений – 3 м.</p> <p>В условиях реконструкции существующей застройки отступы от границ земельного участка формируются в соответствии со сложившейся линией застройки или по красной линии.</p> <p>Минимальные размеры земельных участков (площадь) – 200 кв. м.</p> <p>Максимальный размер земельного участка (площадь) не подлежит установлению.</p> <p>Максимальный процент застройки в границах земельного участка, включая здания, строения, сооружения, в том числе обеспечивающие функционирование объекта – 75%.</p> <p>Минимальный процент озеленения в границах земельного участка – 15%.</p> <p>Минимальное количество машино-мест для стоянки автомобилей – 1 машино-место на 200 кв. м общей площади, но не менее 1 машино-места на 5 номеров.</p>
9.	Общественное питание	4.6	<p>Максимальное количество надземных этажей – 2 этажа.</p> <p>Минимальные отступы от границ земельных участков в целях определения мест допустимого размещения зданий, строений, сооружений, за пределами которых запрещено строительство зданий, строений, сооружений – 3 м.</p> <p>В условиях реконструкции существующей застройки отступы от границ земельного участка формируются в соответствии со сложившейся линией застройки или по красной линии.</p> <p>Минимальные размеры земельных участков (площадь) – 200 кв. м.</p> <p>Максимальный размер земельного участка (площадь) не подлежит установлению.</p> <p>Максимальный процент застройки в границах земельного участка, включая здания, строения, сооружения, в том числе обеспечивающие функционирование объекта – 75%.</p> <p>Минимальный процент озеленения в границах земельного участка – 15%.</p> <p>Минимальное количество машино-мест для стоянки автомобилей – 10 машино-мест на 100 посадочных мест.</p>

1	2	3	4
10.	Магазины	4.4	<p>Максимальное количество надземных этажей – 2 этажа.</p> <p>Минимальные отступы от границ земельных участков в целях определения мест допустимого размещения зданий, строений, сооружений, за пределами которых запрещено строительство зданий, строений, сооружений – 3 м.</p> <p>В условиях реконструкции существующей застройки отступы от границ земельного участка формируются в соответствии со сложившейся линией застройки или по красной линии.</p> <p>Минимальные размеры земельных участков (площадь) – 200 кв. м. Максимальный размер земельного участка (площадь) не подлежит установлению.</p> <p>Максимальный процент застройки в границах земельного участка, включая здания, строения, сооружения, в том числе обеспечивающие функционирование объекта – 75%.</p> <p>Минимальный процент озеленения в границах земельного участка – 15%.</p> <p>Минимальное количество машино-мест для стоянки автомобилей – 3 машино-места на 1 объект, для магазинов с торговой площадью менее 200 кв. м.</p> <p>Минимальное количество машино-мест для стоянки автомобилей – 7 машино-мест на 100 кв. м торговой площади, для магазинов с торговой площадью более 200 кв. м.</p>
11.	Дома социального обслуживания	3.2.1	<p>Минимальное количество надземных этажей – 2 этажа.</p> <p>Минимальные отступы от границ земельных участков в целях определения мест допустимого размещения зданий, строений, сооружений, за пределами которых запрещено строительство зданий, строений, сооружений – 3 м.</p> <p>В условиях реконструкции существующей застройки отступы от границ земельного участка формируются в соответствии со сложившейся линией застройки или по красной линии.</p> <p>Минимальные размеры земельных участков (площадь) – 200 кв. м. Максимальный размер земельного участка (площадь) не подлежит установлению.</p> <p>Максимальный процент застройки в границах земельного участка, включая здания, строения, сооружения, в том числе обеспечивающие функционирование объекта – 75%.</p> <p>Минимальный процент озеленения в границах земельного участка – 15%.</p> <p>Минимальное количество машино-мест для стоянки автомобилей – 1 машино-место на 5 работающих.</p>
12.	Оказание социальной помощи населению	3.2.2	<p>Максимальное количество надземных этажей – 2 этажа.</p> <p>Минимальные отступы от границ земельных участков в целях определения мест допустимого размещения зданий, строений, сооружений, за пределами которых запрещено строительство зданий, строений, сооружений – 3 м.</p> <p>В условиях реконструкции существующей застройки отступы от границ земельного участка формируются в соответствии со сложившейся линией застройки или по красной линии.</p> <p>Минимальные размеры земельных участков (площадь) – 200 кв. м. Максимальный размер земельного участка (площадь) не подлежит установлению.</p> <p>Максимальный процент застройки в границах земельного участка, включая здания, строения, сооружения, в том числе обеспечивающие функционирование объекта – 75%.</p> <p>Минимальный процент озеленения в границах земельного участка – 15%.</p> <p>Минимальное количество машино-мест для стоянки автомобилей – 1 машино-место на 5 работающих.</p>
13.	Оказание услуг связи	3.2.3	<p>Максимальное количество надземных этажей – 2 этажа.</p> <p>Минимальные отступы от границ земельных участков в целях определения мест допустимого размещения зданий, строений, сооружений, за пределами которых запрещено строительство зданий, строений, сооружений – 3 м.</p>

1	2	3	4
			<p>В условиях реконструкции существующей застройки отступы от границ земельного участка формируются в соответствии со сложившейся линией застройки или по красной линии.</p> <p>Минимальные размеры земельных участков (площадь) – 200 кв. м.</p> <p>Максимальный размер земельного участка (площадь) не подлежит установлению.</p> <p>Максимальный процент застройки в границах земельного участка, включая здания, строения, сооружения, в том числе обеспечивающие функционирование объекта – 75%.</p> <p>Минимальный процент озеленения в границах земельного участка – 15%.</p> <p>Минимальное количество машино-мест для стоянки автомобилей – 1 машино-место на 5 работающих.</p>
14.	Культурное развитие	3.6	<p>Максимальное количество надземных этажей – 2 этажа.</p> <p>Минимальные отступы от границ земельных участков в целях определения мест допустимого размещения зданий, строений, сооружений, за пределами которых запрещено строительство зданий, строений, сооружений – 3 м.</p> <p>В условиях реконструкции существующей застройки отступы от границ земельного участка формируются в соответствии со сложившейся линией застройки или по красной линии.</p> <p>Минимальные размеры земельных участков (площадь) – 500 кв. м.</p> <p>Максимальный размер земельного участка (площадь) не подлежит установлению.</p> <p>Максимальный процент застройки в границах земельного участка, включая здания, строения, сооружения, в том числе обеспечивающие функционирование объекта – 75%.</p> <p>Высота первых этажей зданий со стороны красной линии – 15 этажей.</p> <p>Минимальное количество машино-мест для стоянки автомобилей – 14 машино-мест на 100 мест или одновременных посетителей.</p>
15.	Объекты культурно-досуговой деятельности	3.6.1	<p>Максимальное количество надземных этажей – 2 этажа.</p> <p>Минимальные отступы от границ земельных участков в целях определения мест допустимого размещения зданий, строений, сооружений, за пределами которых запрещено строительство зданий, строений, сооружений – 3 м.</p> <p>В условиях реконструкции существующей застройки отступы от границ земельного участка формируются в соответствии со сложившейся линией застройки или по красной линии.</p> <p>Минимальные размеры земельных участков (площадь) – 200 кв. м.</p> <p>Максимальный размер земельного участка (площадь) не подлежит установлению.</p> <p>Максимальный процент застройки в границах земельного участка, включая здания, строения, сооружения, в том числе обеспечивающие функционирование объекта – 75%.</p> <p>Минимальный процент озеленения в границах земельного участка – 15%.</p> <p>Минимальное количество машино-мест для стоянки автомобилей – 14 машино-мест на 100 мест или одновременных посетителей.</p>
16.	Парки культуры и отдыха	3.6.2	<p>Максимальное количество надземных этажей – 2 этажа.</p> <p>Минимальные отступы от границ земельных участков в целях определения мест допустимого размещения зданий, строений, сооружений, за пределами которых запрещено строительство зданий, строений, сооружений – 3 м.</p> <p>Минимальные размеры земельных участков (площадь) – 30000 кв. м.</p> <p>Максимальный размер земельного участка (площадь) не подлежит установлению.</p> <p>Максимальный процент застройки в границах земельного участка, включая здания, строения, сооружения, в том числе обеспечивающие функционирование объекта – 20%.</p>

1	2	3	4
			<p>Минимальный процент озеленения в границах земельного участка – 60%.</p> <p>Минимальное количество машино-мест для стоянки автомобилей – 25 машино-мест на 100 мест или единовременных посетителей.</p>
17.	Цирки и зверинцы	3.6.3	<p>Максимальное количество надземных этажей – 2 этажа.</p> <p>Минимальные отступы от границ земельных участков в целях определения мест допустимого размещения зданий, строений, сооружений, за пределами которых запрещено строительство зданий, строений, сооружений – 3 м.</p> <p>В условиях реконструкции существующей застройки отступы от границ земельного участка формируются в соответствии со сложившейся линией застройки или по красной линии.</p> <p>Минимальные размеры земельных участков (площадь) – 200 кв. м. Максимальный размер земельного участка (площадь) не подлежит установлению.</p> <p>Максимальный процент застройки в границах земельного участка, включая здания, строения, сооружения, в том числе обеспечивающие функционирование объекта – 75%.</p> <p>Минимальный процент озеленения в границах земельного участка – 15%.</p> <p>Минимальное количество машино-мест для стоянки автомобилей – 14 машино-мест на 100 мест или единовременных посетителей.</p>
18.	Развлекательные мероприятия	4.8.1	<p>Максимальное количество надземных этажей – 2 этажа.</p> <p>Минимальные отступы от границ земельных участков в целях определения мест допустимого размещения зданий, строений, сооружений, за пределами которых запрещено строительство зданий, строений, сооружений – 3 м.</p> <p>В условиях реконструкции существующей застройки отступы от границ земельного участка формируются в соответствии со сложившейся линией застройки или по красной линии.</p> <p>Минимальные размеры земельных участков (площадь) – 200 кв. м. Максимальный размер земельного участка (площадь) не подлежит установлению.</p> <p>Максимальный процент застройки в границах земельного участка, включая здания, строения, сооружения, в том числе обеспечивающие функционирование объекта – 75%.</p> <p>Минимальный процент озеленения в границах земельного участка – 15%.</p> <p>Минимальное количество машино-мест для стоянки автомобилей – 14 машино-мест на 100 мест или единовременных посетителей.</p>
19.	Хранение автотранспорта	2.7.1	<p>Максимальное количество надземных этажей – 2 этажа.</p> <p>Минимальные отступы от границ земельных участков в целях определения мест допустимого размещения зданий, строений, сооружений, за пределами которых запрещено строительство зданий, строений, сооружений – 1,5 м.</p> <p>Минимальные отступы от границ земельных участков в целях определения мест допустимого размещения зданий, строений, сооружений, за пределами которых запрещено строительство зданий, строений, сооружений, для многоярусных объектов – 3 м.</p> <p>Минимальные отступы от границ земельных участков в целях определения мест допустимого размещения зданий, строений, сооружений, за пределами которых запрещено строительство зданий, строений, сооружений, в случае размещения на смежном земельном участке пристроенного здания – 0 м.</p> <p>В условиях реконструкции существующей застройки отступы от границ земельного участка формируются в соответствии со сложившейся линией застройки или по красной линии.</p> <p>Минимальные размеры земельных участков (площадь) – 40 кв. м на 1 машино-место.</p>

1	2	3	4
			<p>Максимальный размер земельного участка (площадь) не подлежит установлению.</p> <p>Максимальный процент застройки в границах земельного участка, включая здания, строения, сооружения, в том числе обеспечивающие функционирование объекта – 75%.</p>
20.	Размещение гаражей для собственных нужд	2.7.2	<p>Максимальное количество надземных этажей – 2 этажа.</p> <p>Минимальные отступы от границ земельных участков в целях определения мест допустимого размещения зданий, строений, сооружений, за пределами которых запрещено строительство зданий, строений, сооружений – 1,5 м для отдельно стоящих гаражей.</p> <p>Минимальные отступы от границ земельных участков в целях определения мест допустимого размещения зданий, строений, сооружений, за пределами которых запрещено строительство зданий, строений, сооружений, в случае размещения на смежном земельном участке пристроенного здания – 0 м.</p> <p>В условиях реконструкции существующей застройки отступы от границ земельного участка формируются в соответствии со сложившейся линией застройки или по красной линии.</p> <p>Минимальные размеры земельных участков (площадь):</p> <ul style="list-style-type: none"> - 33 кв. м на 1 машино-место для отдельно стоящих гаражей; - 24 кв. м на 1 машино-место для гаражей, блокированных общими стенами с другими гаражами в одном ряду. <p>Максимальные размеры земельных участков (площадь):</p> <ul style="list-style-type: none"> - 54 кв. м на 1 машино-место для отдельно стоящих гаражей; - 30 кв. м на 1 машино-место для гаражей, блокированных общими стенами с другими гаражами в одном ряду. <p>Максимальный процент застройки в границах земельного участка, включая здания, строения, сооружения, в том числе обеспечивающие функционирование объекта – 75%.</p>
21.	Амбулаторно-поликлиническое обслуживание	3.4.1	<p>Максимальное количество надземных этажей – 5 этажей.</p> <p>Минимальные отступы от границ земельных участков в целях определения мест допустимого размещения зданий, строений, сооружений, за пределами которых запрещено строительство зданий, строений, сооружений – 5 м.</p> <p>В условиях реконструкции существующей застройки отступы от границ земельного участка формируются в соответствии со сложившейся линией застройки или по красной линии.</p> <p>Минимальные размеры земельных участков (площадь) – 500 кв. м.</p> <p>Максимальный размер земельного участка (площадь) не подлежит установлению.</p> <p>Максимальный процент застройки в границах земельного участка, включая здания, строения, сооружения, в том числе обеспечивающие функционирование объекта – 60%.</p> <p>Минимальный процент озеленения в границах земельного участка – 30%.</p> <p>Минимальное количество машино-мест для стоянки автомобилей – 7 машино-мест на 100 посещений, но не менее 2 машино-мест на 1 объект.</p>

3.2.3 Вспомогательные виды разрешенного использования земельных участков и объектов капитального строительства

№ п/п	Виды разрешенного использования земельных участков и объектов капитального строительства		Предельные размеры земельных участков и предельные параметры разрешенного строительства, реконструкции объектов капитального строительства
	наименование	код	
1	2	3	4
1.	Предоставление коммунальных услуг	3.1.1	Максимальное количество надземных этажей – 2 этажа.
			Минимальные отступы от границ земельных участков в целях определения мест допустимого размещения зданий, строений, сооружений, за пределами которых запрещено строительство зданий, строений, сооружений – 0,5 м.
			В условиях реконструкции существующей застройки отступы от границ земельного участка формируются в соответствии со сложившейся линией застройки или по красной линии.
			Предельные (минимальные и (или) максимальные) размеры земельных участков, в том числе их площадь, не подлежат установлению.
			Максимальный процент застройки в границах земельного участка не подлежит установлению.
2.	Улично-дорожная сеть	12.0.1	Предельные (минимальные и (или) максимальные) размеры земельных участков, предельные параметры разрешенного строительства, реконструкции объектов капитального строительства не подлежат установлению.
3.	Благоустройство территории	12.0.2	Предельные (минимальные и (или) максимальные) размеры земельных участков, предельные параметры разрешенного строительства, реконструкции объектов капитального строительства не подлежат установлению.

3.2.4 Ограничения использования земельных участков и объектов капитального строительства, устанавливаемые в соответствии с законодательством Российской Федерации

1. Запретная зона при военном складе (25:10-6.368).
2. Иная зона с особыми условиями использования территории (25:10-6.480).
3. Охранная зона инженерных коммуникаций (25:10-6.484).
4. Охранная зона линий и сооружений связи и линий и сооружений радиотелефонии (25:10-6.496).
5. Охранная зона геодезического пункта (25:10-6.560).
6. Зоны с особыми условиями использования территории (25:10-6.637).

3.3 Зона застройки среднеэтажными жилыми домами (от 5 до 8 этажей, включая мансардный) (ЖЗ)

3.3.1 Основные виды разрешенного использования земельных участков и объектов капитального строительства

№ п/п	Виды разрешенного использования земельных участков и объектов капитального строительства		Предельные размеры земельных участков и предельные параметры разрешенного строительства, реконструкции объектов капитального строительства
	наименование	код	
1	2	3	4
1.	Среднеэтажная жилая застройка	2.5	Минимальное количество надземных этажей – 5 этажей. Максимальное количество надземных этажей – 8 этажей.
			Минимальные отступы от границ земельных участков в целях определения мест допустимого размещения зданий, строений, сооружений, за пределами которых запрещено строительство зданий, строений, сооружений – 3 м. Минимальные отступы от границ земельных участков в целях определения мест допустимого размещения зданий, строений, сооружений, за пределами которых запрещено строительство зданий, строений, сооружений, в случае размещения на смежном земельном участке пристроенного здания – 0 м. Минимальные отступы от границ земельных участков в целях определения мест допустимого размещения зданий, строений, сооружений, за пределами которых запрещено строительство зданий, строений, сооружений, со стороны улично-дорожной сети, за исключением проездов – 5 м.
			В условиях реконструкции существующей застройки отступы от границ земельного участка формируются в соответствии со сложившейся линией застройки или по красной линии.
			Минимальные размеры земельных участков (площадь) – 1500 кв. м. Максимальный размер земельного участка (площадь) не подлежит установлению.
			Максимальный процент застройки в границах земельного участка, включая здания, строения, сооружения, в том числе обеспечивающие функционирование объекта – 70%.
			Минимальный процент озеленения в границах земельного участка – 20%.
			Максимальный коэффициент плотности застройки в границах земельного участка – 1,8.
			Коэффициент плотности застройки жилыми домами – отношение общей площади всех жилых помещений здания к площади земельного участка. Общая площадь жилых помещений определяется в соответствии с Жилищным кодексом Российской Федерации.
			Минимальное количество машино-мест для стоянки автомобилей – 1 машино-место на 2 квартиры.
			2.
Минимальные отступы от границ земельных участков в целях определения мест допустимого размещения зданий, строений, сооружений, за пределами которых запрещено строительство зданий, строений, сооружений – 3 м. Минимальные отступы от границ земельных участков в целях определения мест допустимого размещения зданий, строений, сооружений, за пределами которых запрещено строительство зданий, строений, сооружений, в случае размещения на смежном земельном участке пристроенного здания – 0 м.			
В условиях реконструкции существующей застройки отступы от границ земельного участка формируются в соответствии со сложившейся линией застройки или по красной линии.			

1	2	3	4
			<p>Вспомогательные строения размещать со стороны улиц не допускается.</p> <p>Минимальные размеры земельных участков (площадь) – 1000 кв. м. Максимальный размер земельного участка (площадь) не подлежит установлению.</p> <p>Максимальный процент застройки в границах земельного участка, включая здания, строения, сооружения, в том числе обеспечивающие функционирование объекта – 80%.</p> <p>Минимальный процент озеленения в границах земельного участка – 15%.</p> <p>Максимальный коэффициент использования земельного участка для жилищного строительства – 1,3.</p> <p>Коэффициент использования земельного участка для жилищного строительства – отношение общей площади всех жилых помещений здания к площади земельного участка. Общая площадь жилых помещений определяется в соответствии с Жилищным кодексом Российской Федерации.</p> <p>Минимальное количество машино-мест для хранения автомобилей – 1 машино-место на 100 кв. м жилой площади, но не менее 1 машино-места на 1 квартиру.</p>
3.	Общежития	3.2.4	<p>Максимальное количество надземных этажей – 8 этажей.</p> <p>Минимальные отступы от границ земельных участков в целях определения мест допустимого размещения зданий, строений, сооружений, за пределами которых запрещено строительство зданий, строений, сооружений – 5 м.</p> <p>В условиях реконструкции существующей застройки отступы от границ земельного участка формируются в соответствии со сложившейся линией застройки или по красной линии.</p> <p>Минимальные размеры земельных участков (площадь) – 1000 кв. м. Максимальный размер земельного участка (площадь) не подлежит установлению.</p> <p>Максимальный процент застройки в границах земельного участка, включая здания, строения, сооружения, в том числе обеспечивающие функционирование объекта – 75%.</p> <p>Минимальный процент озеленения в границах земельного участка – 15%.</p> <p>Минимальное количество машино-мест для стоянки автомобилей – 1 машино-место на 200 кв. м общей площади, но не менее 1 машино-места на 5 комнат.</p>
4.	Дошкольное, начальное и среднее общее образование	3.5.1	<p>Максимальное количество надземных этажей – 4 этажа.</p> <p>Минимальные отступы от границ земельных участков в целях определения мест допустимого размещения зданий, строений, сооружений, за пределами которых запрещено строительство зданий, строений, сооружений – 5 м.</p> <p>Минимальные размеры земельных участков (площадь): - 1750 кв. м для дошкольных образовательных организаций; - 15000 кв. м для общеобразовательных организаций; - 375 кв. м для организаций дополнительного образования; - 100 кв. м для спортивных сооружений.</p> <p>Максимальный размер земельного участка (площадь) не подлежит установлению.</p> <p>Максимальный процент застройки в границах земельного участка, включая здания, строения, сооружения, в том числе обеспечивающие функционирование объекта – 60%.</p> <p>Минимальный процент озеленения в границах земельного участка – 20%.</p> <p>Минимальное количество машино-мест для стоянки автомобилей – 5 машино-мест на 100 учащихся для учреждений дошкольного образования.</p>

1	2	3	4
			<p>Минимальное количество машино-мест для стоянки автомобилей – 2 машино-места на 100 учащихся для учреждений начального и среднего общего образования.</p> <p>Минимальное количество машино-мест для стоянки автомобилей – 5 машино-мест на 100 учащихся для иных организаций, осуществляющих деятельность по воспитанию, образованию и просвещению.</p>
5.	Обеспечение занятий спортом в помещениях	5.1.2	<p>Максимальное количество надземных этажей – 2 этажа.</p> <p>Минимальные отступы от границ земельных участков в целях определения мест допустимого размещения зданий, строений, сооружений, за пределами которых запрещено строительство зданий, строений, сооружений – 5 м.</p> <p>В условиях реконструкции существующей застройки отступы от границ земельного участка формируются в соответствии со сложившейся линией застройки или по красной линии.</p> <p>Минимальные размеры земельных участков (площадь) – 100 кв. м. Максимальный размер земельного участка (площадь) не подлежит установлению.</p> <p>Максимальный процент застройки в границах земельного участка, включая здания, строения, сооружения, в том числе обеспечивающие функционирование объекта – 60%.</p> <p>Минимальный процент озеленения в границах земельного участка – 20%.</p> <p>Минимальное количество машино-мест для стоянки автомобилей – 6 машино-мест на 100 мест или единовременных посетителей, но не менее 1 машино-места на 100 кв. м общей площади.</p>
6.	Площадки для занятий спортом	5.1.3	<p>Минимальные отступы от границ земельных участков в целях определения мест допустимого размещения зданий, строений, сооружений, за пределами которых запрещено строительство зданий, строений, сооружений – 3 м.</p> <p>В условиях реконструкции существующей застройки отступы от границ земельного участка формируются в соответствии со сложившейся линией застройки или по красной линии.</p> <p>Минимальные размеры земельных участков (площадь) – 100 кв. м. Максимальный размер земельного участка (площадь) не подлежит установлению.</p>
7.	Обеспечение обороны и безопасности	8.0	<p>Предельные (минимальные и (или) максимальные) размеры земельных участков, предельные параметры разрешенного строительства, реконструкции объектов капитального строительства не подлежат установлению.</p>
8.	Обеспечение внутреннего правопорядка	8.3	<p>Максимальное количество надземных этажей – 5 этажей.</p> <p>Минимальные отступы от границ земельных участков в целях определения мест допустимого размещения зданий, строений, сооружений, за пределами которых запрещено строительство зданий, строений, сооружений – 5 м.</p> <p>В условиях реконструкции существующей застройки отступы от границ земельного участка формируются в соответствии со сложившейся линией застройки или по красной линии.</p> <p>Минимальные размеры земельных участков (площадь) – 200 кв. м. Максимальный размер земельного участка (площадь) не подлежит установлению.</p> <p>Максимальный процент застройки в границах земельного участка, включая здания, строения, сооружения, в том числе обеспечивающие функционирование объекта – 75%.</p> <p>Минимальный процент озеленения в границах земельного участка – 15%.</p> <p>Минимальное количество машино-мест для стоянки автомобилей – 15 машино-мест на 100 работающих, но не менее 2 машино-мест на 1 объект.</p>
9.	Коммунальное обслуживание	3.1	<p>Максимальное количество надземных этажей – 2 этажа.</p> <p>Минимальные отступы от границ земельных участков в целях определения мест допустимого размещения зданий, строений, сооружений, за пределами которых запрещено строительство зданий, строений, сооружений – 0,5 м.</p>

1	2	3	4
			<p>В условиях реконструкции существующей застройки отступы от границ земельного участка формируются в соответствии со сложившейся линией застройки или по красной линии.</p> <p>Минимальные размеры земельных участков (площадь) – 300 кв. м для объектов, предназначенных для приема физических и юридических лиц в связи с предоставлением им коммунальных услуг.</p> <p>Максимальные размеры земельных участков (площадь) – 2000 кв. м для объектов, предназначенных для приема физических и юридических лиц в связи с предоставлением им коммунальных услуг.</p> <p>Предельные (минимальные и (или) максимальные) размеры земельных участков, в том числе их площадь, не подлежат установлению для объектов обеспечения физических и юридических лиц коммунальными услугами.</p> <p>Максимальный процент застройки в границах земельного участка, включая здания, строения, сооружения, в том числе обеспечивающие функционирование объекта – 90%.</p>
10.	Предоставление коммунальных услуг	3.1.1	<p>Максимальное количество надземных этажей – 2 этажа.</p> <p>Минимальные отступы от границ земельных участков в целях определения мест допустимого размещения зданий, строений, сооружений, за пределами которых запрещено строительство зданий, строений, сооружений – 0,5 м.</p> <p>В условиях реконструкции существующей застройки отступы от границ земельного участка формируются в соответствии со сложившейся линией застройки или по красной линии.</p> <p>Предельные (минимальные и (или) максимальные) размеры земельных участков, в том числе их площадь, не подлежат установлению.</p> <p>Максимальный процент застройки в границах земельного участка, включая здания, строения, сооружения, в том числе обеспечивающие функционирование объекта – 90%.</p>
11.	Административные здания организаций, обеспечивающих предоставление коммунальных услуг	3.1.2	<p>Максимальное количество надземных этажей – 2 этажа.</p> <p>Минимальные отступы от границ земельных участков в целях определения мест допустимого размещения зданий, строений, сооружений, за пределами которых запрещено строительство зданий, строений, сооружений – 0,5 м.</p> <p>В условиях реконструкции существующей застройки отступы от границ земельного участка формируются в соответствии со сложившейся линией застройки или по красной линии.</p> <p>Минимальные размеры земельных участков (площадь) – 300 кв. м.</p> <p>Максимальные размеры земельных участков (площадь) – 2000 кв. м.</p> <p>Максимальный процент застройки в границах земельного участка, включая здания, строения, сооружения, в том числе обеспечивающие функционирование объекта – 90%.</p>
12.	Улично-дорожная сеть	12.0.1	Предельные (минимальные и (или) максимальные) размеры земельных участков, предельные параметры разрешенного строительства, реконструкции объектов капитального строительства не подлежат установлению.
13.	Благоустройство территории	12.0.2	Предельные (минимальные и (или) максимальные) размеры земельных участков, предельные параметры разрешенного строительства, реконструкции объектов капитального строительства не подлежат установлению.

3.3.2 Условно разрешенные виды использования земельных участков и объектов капитального строительства

№ п/п	Виды разрешенного использования земельных участков и объектов капитального строительства		Предельные размеры земельных участков и предельные параметры разрешенного строительства, реконструкции объектов капитального строительства
	наименование	код	
1	2	3	4
1.	Деловое управление	4.1	Максимальное количество надземных этажей – 4 этажа.
			Минимальные отступы от границ земельных участков в целях определения мест допустимого размещения зданий, строений, сооружений, за пределами которых запрещено строительство зданий, строений, сооружений – 5 м.
			В условиях реконструкции существующей застройки отступы от границ земельного участка формируются в соответствии со сложившейся линией застройки или по красной линии.
			Минимальные размеры земельных участков (площадь) – 500 кв. м. Максимальный размер земельного участка (площадь) не подлежит установлению.
			Максимальный процент застройки в границах земельного участка, включая здания, строения, сооружения, в том числе обеспечивающие функционирование объекта – 75%.
			Минимальный процент озеленения в границах земельного участка – 15%.
			Минимальное количество машино-мест для стоянки автомобилей – 1 машино-место на 50 кв. м общей площади, но не менее 15 машино-мест на 100 работающих.
2.	Государственное управление	3.8.1	Максимальное количество надземных этажей – 4 этажа.
			Минимальные отступы от границ земельных участков в целях определения мест допустимого размещения зданий, строений, сооружений, за пределами которых запрещено строительство зданий, строений, сооружений – 5 м.
			В условиях реконструкции существующей застройки отступы от границ земельного участка формируются в соответствии со сложившейся линией застройки или по красной линии.
			Минимальные размеры земельных участков (площадь) – 500 кв. м. Максимальный размер земельного участка (площадь) не подлежит установлению.
			Максимальный процент застройки в границах земельного участка, включая здания, строения, сооружения, в том числе обеспечивающие функционирование объекта – 75%.
			Минимальный процент озеленения в границах земельного участка – 15%.
			Минимальное количество машино-мест для стоянки автомобилей – 1 машино-место на 50 кв. м общей площади, но не менее 15 машино-мест на 100 работающих.
3.	Банковская и страховая деятельность	4.5	Максимальное количество надземных этажей – 4 этажа.
			Минимальные отступы от границ земельных участков в целях определения мест допустимого размещения зданий, строений, сооружений, за пределами которых запрещено строительство зданий, строений, сооружений – 5 м.
			В условиях реконструкции существующей застройки отступы от границ земельного участка формируются в соответствии со сложившейся линией застройки или по красной линии.
			Минимальные размеры земельных участков (площадь) – 500 кв. м. Максимальный размер земельного участка (площадь) не подлежит установлению.

1	2	3	4
			<p>Максимальный процент застройки в границах земельного участка, включая здания, строения, сооружения, в том числе обеспечивающие функционирование объекта – 75%.</p> <p>Минимальный процент озеленения в границах земельного участка – 15%.</p> <p>Минимальное количество машино-мест для стоянки автомобилей – 1 машино-место на 50 кв. м общей площади, но не менее 15 машино-мест на 100 работающих.</p>
4.	Бытовое обслуживание	3.3	<p>Максимальное количество надземных этажей – 3 этажа.</p> <p>Минимальные отступы от границ земельных участков в целях определения мест допустимого размещения зданий, строений, сооружений, за пределами которых запрещено строительство зданий, строений, сооружений – 5 м.</p> <p>В условиях реконструкции существующей застройки отступы от границ земельного участка формируются в соответствии со сложившейся линией застройки или по красной линии.</p> <p>Минимальные размеры земельных участков (площадь) – 200 кв. м.</p> <p>Максимальный размер земельного участка (площадь) не подлежит установлению.</p> <p>Максимальный процент застройки в границах земельного участка, включая здания, строения, сооружения, в том числе обеспечивающие функционирование объекта – 75%.</p> <p>Минимальный процент озеленения в границах земельного участка – 15%.</p> <p>Минимальное количество машино-мест для стоянки автомобилей – 1 машино-место на 5 работающих.</p>
5.	Амбулаторное ветеринарное обслуживание	3.10.1	<p>Максимальное количество надземных этажей – 3 этажа.</p> <p>Минимальные отступы от границ земельных участков в целях определения мест допустимого размещения зданий, строений, сооружений, за пределами которых запрещено строительство зданий, строений, сооружений – 5 м.</p> <p>В условиях реконструкции существующей застройки отступы от границ земельного участка формируются в соответствии со сложившейся линией застройки или по красной линии.</p> <p>Минимальные размеры земельных участков (площадь) – 200 кв. м.</p> <p>Максимальный размер земельного участка (площадь) не подлежит установлению.</p> <p>Максимальный процент застройки в границах земельного участка, включая здания, строения, сооружения, в том числе обеспечивающие функционирование объекта – 75%.</p> <p>Минимальный процент озеленения в границах земельного участка – 15%.</p> <p>Минимальное количество машино-мест для стоянки автомобилей – 7 машино-мест на 100 посетителей.</p>
6.	Гостиничное обслуживание	4.7	<p>Максимальное количество надземных этажей – 3 этажа.</p> <p>Минимальные отступы от границ земельных участков в целях определения мест допустимого размещения зданий, строений, сооружений, за пределами которых запрещено строительство зданий, строений, сооружений – 5 м.</p> <p>В условиях реконструкции существующей застройки отступы от границ земельного участка формируются в соответствии со сложившейся линией застройки или по красной линии.</p> <p>Минимальные размеры земельных участков (площадь) – 200 кв. м.</p> <p>Максимальный размер земельного участка (площадь) не подлежит установлению.</p> <p>Максимальный процент застройки в границах земельного участка, включая здания, строения, сооружения, в том числе обеспечивающие функционирование объекта – 75%.</p> <p>Минимальный процент озеленения в границах земельного участка – 15%.</p> <p>Минимальное количество машино-мест для стоянки автомобилей – 1 машино-место на 200 кв. м общей площади, но не менее 1 машино-места на 5 номеров.</p>

1	2	3	4
7.	Общественное питание	4.6	<p>Максимальное количество надземных этажей – 3 этажа.</p> <p>Минимальные отступы от границ земельных участков в целях определения мест допустимого размещения зданий, строений, сооружений, за пределами которых запрещено строительство зданий, строений, сооружений – 5 м.</p> <p>В условиях реконструкции существующей застройки отступы от границ земельного участка формируются в соответствии со сложившейся линией застройки или по красной линии.</p> <p>Минимальные размеры земельных участков (площадь) – 200 кв. м.</p> <p>Максимальный размер земельного участка (площадь) не подлежит установлению.</p> <p>Максимальный процент застройки в границах земельного участка, включая здания, строения, сооружения, в том числе обеспечивающие функционирование объекта – 75%.</p> <p>Минимальный процент озеленения в границах земельного участка – 15%.</p> <p>Минимальное количество машино-мест для стоянки автомобилей – 10 машино-мест на 100 посадочных мест для предприятий общественного питания.</p>
8.	Магазины	4.4	<p>Максимальное количество надземных этажей – 3 этажа.</p> <p>Минимальные отступы от границ земельных участков в целях определения мест допустимого размещения зданий, строений, сооружений, за пределами которых запрещено строительство зданий, строений, сооружений – 5 м.</p> <p>В условиях реконструкции существующей застройки отступы от границ земельного участка формируются в соответствии со сложившейся линией застройки или по красной линии.</p> <p>Минимальные размеры земельных участков (площадь) – 200 кв. м.</p> <p>Максимальный размер земельного участка (площадь) не подлежит установлению.</p> <p>Максимальный процент застройки в границах земельного участка, включая здания, строения, сооружения, в том числе обеспечивающие функционирование объекта – 75%.</p> <p>Минимальный процент озеленения в границах земельного участка – 15%.</p> <p>Минимальное количество машино-мест для стоянки автомобилей – 3 машино-места на 1 объект для магазинов с торговой площадью менее 200 кв. м.</p> <p>Минимальное количество машино-мест для стоянки автомобилей – 7 машино-мест на 100 кв. м торговой площади для магазинов с торговой площадью более 200 кв. м.</p>
9.	Дома социального обслуживания	3.2.1	<p>Максимальное количество надземных этажей – 3 этажа.</p> <p>Минимальные отступы от границ земельных участков в целях определения мест допустимого размещения зданий, строений, сооружений, за пределами которых запрещено строительство зданий, строений, сооружений – 5 м.</p> <p>В условиях реконструкции существующей застройки отступы от границ земельного участка формируются в соответствии со сложившейся линией застройки или по красной линии.</p> <p>Минимальные размеры земельных участков (площадь) – 200 кв. м.</p> <p>Максимальный размер земельного участка (площадь) не подлежит установлению.</p> <p>Максимальный процент застройки в границах земельного участка, включая здания, строения, сооружения, в том числе обеспечивающие функционирование объекта – 75%.</p> <p>Минимальный процент озеленения в границах земельного участка – 15%.</p> <p>Минимальное количество машино-мест для стоянки автомобилей – 1 машино-место на 5 работающих.</p>

1	2	3	4
10.	Оказание социальной помощи населению	3.2.2	<p>Максимальное количество надземных этажей – 3 этажа.</p> <p>Минимальные отступы от границ земельных участков в целях определения мест допустимого размещения зданий, строений, сооружений, за пределами которых запрещено строительство зданий, строений, сооружений – 5 м.</p> <p>В условиях реконструкции существующей застройки отступы от границ земельного участка формируются в соответствии со сложившейся линией застройки или по красной линии.</p> <p>Минимальные размеры земельных участков (площадь) – 200 кв. м.</p> <p>Максимальный размер земельного участка (площадь) не подлежит установлению.</p> <p>Максимальный процент застройки в границах земельного участка, включая здания, строения, сооружения, в том числе обеспечивающие функционирование объекта – 75%.</p> <p>Минимальный процент озеленения в границах земельного участка – 15%.</p> <p>Минимальное количество машино-мест для стоянки автомобилей – 1 машино-место на 5 работающих.</p>
11.	Оказание услуг связи	3.2.3	<p>Максимальное количество надземных этажей – 3 этажа.</p> <p>Минимальные отступы от границ земельных участков в целях определения мест допустимого размещения зданий, строений, сооружений, за пределами которых запрещено строительство зданий, строений, сооружений – 5 м.</p> <p>В условиях реконструкции существующей застройки отступы от границ земельного участка формируются в соответствии со сложившейся линией застройки или по красной линии.</p> <p>Минимальные размеры земельных участков (площадь) – 200 кв. м.</p> <p>Максимальный размер земельного участка (площадь) не подлежит установлению.</p> <p>Максимальный процент застройки в границах земельного участка, включая здания, строения, сооружения, в том числе обеспечивающие функционирование объекта – 75%.</p> <p>Минимальный процент озеленения в границах земельного участка – 15%.</p> <p>Минимальное количество машино-мест для стоянки автомобилей – 1 машино-место на 5 работающих.</p>
12.	Культурное развитие	3.6	<p>Максимальное количество надземных этажей – 3 этажа.</p> <p>Минимальные отступы от границ земельных участков в целях определения мест допустимого размещения зданий, строений, сооружений, за пределами которых запрещено строительство зданий, строений, сооружений – 5 м.</p> <p>В условиях реконструкции существующей застройки отступы от границ земельного участка формируются в соответствии со сложившейся линией застройки или по красной линии.</p> <p>Минимальные размеры земельных участков (площадь) – 500 кв. м.</p> <p>Максимальный размер земельного участка (площадь) не подлежит установлению.</p> <p>Максимальный процент застройки в границах земельного участка, включая здания, строения, сооружения, в том числе обеспечивающие функционирование объекта – 75%.</p> <p>Минимальный процент озеленения в границах земельного участка – 15%.</p> <p>Минимальное количество машино-мест для стоянки автомобилей – 14 машино-мест на 100 мест или одновременных посетителей.</p>
13.	Объекты культурно-досуговой деятельности	3.6.1	<p>Максимальное количество надземных этажей – 3 этажа.</p> <p>Минимальные отступы от границ земельных участков в целях определения мест допустимого размещения зданий, строений, сооружений, за пределами которых запрещено строительство зданий, строений, сооружений – 5 м.</p> <p>В условиях реконструкции существующей застройки отступы от границ земельного участка формируются в соответствии со сложившейся линией застройки или по красной линии.</p>

1	2	3	4
			<p>Минимальные размеры земельных участков (площадь) – 200 кв. м. Максимальный размер земельного участка (площадь) не подлежит установлению. Максимальный процент застройки в границах земельного участка, включая здания, строения, сооружения, в том числе обеспечивающие функционирование объекта – 75%. Минимальный процент озеленения в границах земельного участка – 15%. Минимальное количество машино-мест для стоянки автомобилей – 14 машино-мест на 100 мест или единовременных посетителей.</p>
14.	Парки культуры и отдыха	3.6.2	<p>Максимальное количество надземных этажей – 2 этажа. Минимальные отступы от границ земельных участков в целях определения мест допустимого размещения зданий, строений, сооружений, за пределами которых запрещено строительство зданий, строений, сооружений – 3 м. Минимальные размеры земельных участков (площадь) – 30000 кв. м. Максимальный размер земельного участка (площадь) не подлежит установлению. Максимальный процент застройки в границах земельного участка, включая здания, строения, сооружения, в том числе обеспечивающие функционирование объекта – 20%. Минимальный процент озеленения в границах земельного участка – 60%. Минимальное количество машино-мест для стоянки автомобилей – 25 машино-мест на 100 мест или единовременных посетителей.</p>
15.	Цирки и зверинцы	3.6.3	<p>Максимальное количество надземных этажей – 2 этажа. Минимальные отступы от границ земельных участков в целях определения мест допустимого размещения зданий, строений, сооружений, за пределами которых запрещено строительство зданий, строений, сооружений – 3 м. В условиях реконструкции существующей застройки отступы от границ земельного участка формируются в соответствии со сложившейся линией застройки или по красной линии. Минимальные размеры земельных участков (площадь) – 200 кв. м. Максимальный размер земельного участка (площадь) не подлежит установлению. Максимальный процент застройки в границах земельного участка, включая здания, строения, сооружения, в том числе обеспечивающие функционирование объекта – 75%. Минимальный процент озеленения в границах земельного участка – 15%. Минимальное количество машино-мест для стоянки автомобилей – 14 машино-мест на 100 мест или единовременных посетителей.</p>
16.	Развлекательные мероприятия	4.8.1	<p>Максимальное количество надземных этажей – 2 этажа. Минимальные отступы от границ земельных участков в целях определения мест допустимого размещения зданий, строений, сооружений, за пределами которых запрещено строительство зданий, строений, сооружений – 3 м. В условиях реконструкции существующей застройки отступы от границ земельного участка формируются в соответствии со сложившейся линией застройки или по красной линии. Минимальные размеры земельных участков (площадь) – 200 кв. м. Максимальный размер земельного участка (площадь) не подлежит установлению. Максимальный процент застройки в границах земельного участка, включая здания, строения, сооружения, в том числе обеспечивающие функционирование объекта – 75%. Минимальный процент озеленения в границах земельного участка – 15%.</p>

1	2	3	4
			Минимальное количество машино-мест для стоянки автомобилей – 14 машино-мест на 100 мест или единовременных посетителей.
17.	Хранение автотранспорта	2.7.1	<p>Максимальное количество надземных этажей – 2 этажа.</p> <p>Минимальные отступы от границ земельных участков в целях определения мест допустимого размещения зданий, строений, сооружений, за пределами которых запрещено строительство зданий, строений, сооружений:</p> <ul style="list-style-type: none"> - 1,5 м; - 3 м для многоярусных объектов. <p>Минимальные отступы от границ земельных участков в целях определения мест допустимого размещения зданий, строений, сооружений, за пределами которых запрещено строительство зданий, строений, сооружений, в случае размещения на смежном земельном участке пристроенного здания – 0 м.</p> <p>В условиях реконструкции существующей застройки отступы от границ земельного участка формируются в соответствии со сложившейся линией застройки или по красной линии.</p> <p>Минимальные размеры земельных участков (площадь) – 40 кв. м на 1 машино-место. Максимальный размер земельного участка (площадь) не подлежит установлению.</p> <p>Максимальный процент застройки в границах земельного участка, включая здания, строения, сооружения, в том числе обеспечивающие функционирование объекта – 75%.</p>
18.	Размещение гаражей для собственных нужд	2.7.2	<p>Максимальное количество надземных этажей – 2 этажа.</p> <p>Минимальные отступы от границ земельных участков в целях определения мест допустимого размещения зданий, строений, сооружений, за пределами которых запрещено строительство зданий, строений, сооружений – 1,5 м.</p> <p>Минимальные отступы от границ земельных участков в целях определения мест допустимого размещения зданий, строений, сооружений, за пределами которых запрещено строительство зданий, строений, сооружений, в случае размещения на смежном земельном участке пристроенного здания – 0 м.</p> <p>В условиях реконструкции существующей застройки отступы от границ земельного участка формируются в соответствии со сложившейся линией застройки или по красной линии.</p> <p>Минимальные размеры земельных участков (площадь):</p> <ul style="list-style-type: none"> - 33 кв. м на 1 машино-место для отдельно стоящих гаражей; - 24 кв. м на 1 машино-место для гаражей, блокированных общими стенами с другими гаражами в одном ряду. <p>Максимальные размеры земельных участков (площадь):</p> <ul style="list-style-type: none"> - 54 кв. м на 1 машино-место для отдельно стоящих гаражей; - 30 кв. м на 1 машино-место для гаражей, блокированных общими стенами с другими гаражами в одном ряду. <p>Максимальный процент застройки в границах земельного участка, включая здания, строения, сооружения, в том числе обеспечивающие функционирование объекта – 75%.</p>
19.	Амбулаторно-поликлиническое обслуживание	3.4.1	<p>Максимальное количество надземных этажей – 5 этажей.</p> <p>Минимальные отступы от границ земельных участков в целях определения мест допустимого размещения зданий, строений, сооружений, за пределами которых запрещено строительство зданий, строений, сооружений – 5 м.</p> <p>В условиях реконструкции существующей застройки отступы от границ земельного участка формируются в соответствии со сложившейся линией застройки или по красной линии.</p> <p>Минимальные размеры земельных участков (площадь) – 500 кв. м. Максимальный размер земельного участка (площадь) не подлежит установлению.</p>

1	2	3	4
			Максимальный процент застройки в границах земельного участка, включая здания, строения, сооружения, в том числе обеспечивающие функционирование объекта – 60%.
			Минимальный процент озеленения в границах земельного участка – 30%.
			Минимальное количество машино-мест для стоянки автомобилей – 7 машино-мест на 100 посетителей, но не менее 2 машино-мест на 1 объект.

3.3.3 Вспомогательные виды разрешенного использования земельных участков и объектов капитального строительства

№ п/п	Виды разрешенного использования земельных участков и объектов капитального строительства		Предельные размеры земельных участков и предельные параметры разрешенного строительства, реконструкции объектов капитального строительства
	наименование	код	
1	2	3	4
1.	Предоставление коммунальных услуг	3.1.1	Максимальное количество надземных этажей – 2 этажа.
			Минимальные отступы от границ земельных участков в целях определения мест допустимого размещения зданий, строений, сооружений, за пределами которых запрещено строительство зданий, строений, сооружений – 0,5 м.
			В условиях реконструкции существующей застройки отступы от границ земельного участка формируются в соответствии со сложившейся линией застройки или по красной линии.
			Предельные (минимальные и (или) максимальные) размеры земельных участков, в том числе их площадь, не подлежат установлению.
			Максимальный процент застройки в границах земельного участка не подлежит установлению.
			Минимальный процент озеленения в границах земельного участка не подлежит установлению.
2.	Улично-дорожная сеть	12.0.1	Предельные (минимальные и (или) максимальные) размеры земельных участков, предельные параметры разрешенного строительства, реконструкции объектов капитального строительства не подлежат установлению.
3.	Благоустройство территории	12.0.2	Предельные (минимальные и (или) максимальные) размеры земельных участков, предельные параметры разрешенного строительства, реконструкции объектов капитального строительства не подлежат установлению.

3.3.4 Ограничения использования земельных участков и объектов капитального строительства, устанавливаемые в соответствии с законодательством Российской Федерации

1. Охранная зона инженерных коммуникаций (25:10-6.355).
2. Охранная зона линий и сооружений связи и линий и сооружений радификации (25:10-6.413).
3. Иная зона с особыми условиями использования территории (25:10-6.479).

3.4 Общественно-жилая зона (ОЖ 1)

3.4.1 Основные виды разрешенного использования земельных участков и объектов капитального строительства

№ п/п	Виды разрешенного использования земельных участков и объектов капитального строительства		Предельные размеры земельных участков и предельные параметры разрешенного строительства, реконструкции объектов капитального строительства
	наименование	код	
1	2	3	4
1.	Государственное управление	3.8.1	Минимальное количество надземных этажей – 5 этажей.
			Минимальные отступы от границ земельных участков в целях определения мест допустимого размещения зданий, строений, сооружений, за пределами которых запрещено строительство зданий, строений, сооружений – 5 м.
			В условиях реконструкции существующей застройки отступы от границ земельного участка формируются в соответствии со сложившейся линией застройки или по красной линии.
			Минимальные размеры земельных участков (площадь) – 500 кв. м. Максимальный размер земельного участка (площадь) не подлежит установлению.
			Максимальный процент застройки в границах земельного участка, включая здания, строения, сооружения, в том числе обеспечивающие функционирование объекта – 75%.
			Минимальный процент озеленения в границах земельного участка – 15%.
			Минимальное количество машино-мест для стоянки автомобилей – 1 машино-место на 50 кв. м общей площади, но не менее 15 машино-мест на 100 работающих.
2.	Деловое управление	4.1	Максимальное количество надземных этажей – 5 этажей.
			Минимальные отступы от границ земельных участков в целях определения мест допустимого размещения зданий, строений, сооружений, за пределами которых запрещено строительство зданий, строений, сооружений – 5 м.
			В условиях реконструкции существующей застройки отступы от границ земельного участка формируются в соответствии со сложившейся линией застройки или по красной линии.
			Минимальные размеры земельных участков (площадь) – 500 кв. м. Максимальный размер земельного участка (площадь) не подлежит установлению.
			Максимальный процент застройки в границах земельного участка, включая здания, строения, сооружения, в том числе обеспечивающие функционирование объекта – 75%.
			Минимальный процент озеленения в границах земельного участка – 15%.
			Минимальное количество машино-мест для стоянки автомобилей – 1 машино-место на 50 кв. м общей площади, но не менее 15 машино-мест на 100 работающих.
3.	Банковская и страховая деятельность	4.5	Максимальное количество надземных этажей – 5 этажей.
			Минимальные отступы от границ земельных участков в целях определения мест допустимого размещения зданий, строений, сооружений, за пределами которых запрещено строительство зданий, строений, сооружений – 5 м.
			В условиях реконструкции существующей застройки отступы от границ земельного участка формируются в соответствии со сложившейся линией застройки или по красной линии.

1	2	3	4
			<p>Минимальные размеры земельных участков (площадь) – 500 кв. м. Максимальный размер земельного участка (площадь) не подлежит установлению.</p> <p>Максимальный процент застройки в границах земельного участка, включая здания, строения, сооружения, в том числе обеспечивающие функционирование объекта – 75%.</p> <p>Минимальный процент озеленения в границах земельного участка – 15%.</p> <p>Минимальное количество машино-мест для стоянки автомобилей – 1 машино-место на 50 кв. м общей площади, но не менее 15 машино-мест на 100 работающих.</p>
4.	Гостиничное обслуживание	4.7	<p>Максимальное количество надземных этажей – 8 этажей.</p> <p>Минимальные отступы от границ земельных участков в целях определения мест допустимого размещения зданий, строений, сооружений, за пределами которых запрещено строительство зданий, строений, сооружений – 5 м.</p> <p>В условиях реконструкции существующей застройки отступы от границ земельного участка формируются в соответствии со сложившейся линией застройки или по красной линии.</p> <p>Минимальные размеры земельных участков (площадь) – 500 кв. м. Максимальный размер земельного участка (площадь) не подлежит установлению.</p> <p>Максимальный процент застройки в границах земельного участка, включая здания, строения, сооружения, в том числе обеспечивающие функционирование объекта – 75%.</p> <p>Минимальный процент озеленения в границах земельного участка – 15%.</p> <p>Минимальное количество машино-мест для стоянки автомобилей – 1 машино-место на 200 кв. м общей площади, но не менее 1 машино-места на 5 номеров.</p>
5.	Амбулаторно-поликлиническое обслуживание	3.4.1	<p>Максимальное количество надземных этажей – 5 этажей.</p> <p>Минимальные отступы от границ земельных участков в целях определения мест допустимого размещения зданий, строений, сооружений, за пределами которых запрещено строительство зданий, строений, сооружений – 5 м.</p> <p>В условиях реконструкции существующей застройки отступы от границ земельного участка формируются в соответствии со сложившейся линией застройки или по красной линии.</p> <p>Минимальные размеры земельных участков (площадь) – 500 кв. м. Максимальный размер земельного участка (площадь) не подлежит установлению.</p> <p>Максимальный процент застройки в границах земельного участка, включая здания, строения, сооружения, в том числе обеспечивающие функционирование объекта – 60%.</p> <p>Минимальный процент озеленения в границах земельного участка – 30%.</p> <p>Минимальное количество машино-мест для стоянки автомобилей – 7 машино-мест на 100 посещений, но не менее 2 машино-мест на 1 объект.</p>
6.	Стационарное медицинское обслуживание	3.4.2	<p>Максимальное количество надземных этажей – 5 этажей.</p> <p>Минимальные отступы от границ земельных участков в целях определения мест допустимого размещения зданий, строений, сооружений, за пределами которых запрещено строительство зданий, строений, сооружений – 5 м.</p> <p>В условиях реконструкции существующей застройки отступы от границ земельного участка формируются в соответствии со сложившейся линией застройки или по красной линии.</p> <p>Минимальные размеры земельных участков (площадь) – 2000 кв. м. Максимальный размер земельного участка (площадь) не подлежит установлению.</p>

1	2	3	4
			<p>Максимальный процент застройки в границах земельного участка, включая здания, строения, сооружения, в том числе обеспечивающие функционирование объекта – 50%.</p> <p>Минимальный процент озеленения в границах земельного участка – 40%.</p> <p>Минимальное количество машино-мест для стоянки автомобилей – 15 машино-мест на 100 коек.</p>
7.	Культурное развитие	3.6	<p>Максимальное количество надземных этажей – 5 этажей.</p> <p>Минимальные отступы от границ земельных участков в целях определения мест допустимого размещения зданий, строений, сооружений, за пределами которых запрещено строительство зданий, строений, сооружений – 5 м.</p> <p>В условиях реконструкции существующей застройки отступы от границ земельного участка формируются в соответствии со сложившейся линией застройки или по красной линии.</p> <p>Минимальные размеры земельных участков (площадь) – 500 кв. м. Максимальный размер земельного участка (площадь) не подлежит установлению.</p> <p>Максимальный процент застройки в границах земельного участка, включая здания, строения, сооружения, в том числе обеспечивающие функционирование объекта – 75%.</p> <p>Минимальный процент озеленения в границах земельного участка – 15%.</p> <p>Минимальное количество машино-мест для стоянки автомобилей – 14 машино-мест на 100 мест или единовременных посетителей.</p>
8.	Объекты культурно-досуговой деятельности	3.6.1	<p>Максимальное количество надземных этажей – 5 этажей.</p> <p>Минимальные отступы от границ земельных участков в целях определения мест допустимого размещения зданий, строений, сооружений, за пределами которых запрещено строительство зданий, строений, сооружений – 5 м.</p> <p>В условиях реконструкции существующей застройки отступы от границ земельного участка формируются в соответствии со сложившейся линией застройки или по красной линии.</p> <p>Минимальные размеры земельных участков (площадь) – 500 кв. м. Максимальный размер земельного участка (площадь) не подлежит установлению.</p> <p>Максимальный процент застройки в границах земельного участка, включая здания, строения, сооружения, в том числе обеспечивающие функционирование объекта – 75%.</p> <p>Минимальный процент озеленения в границах земельного участка – 15%.</p> <p>Минимальное количество машино-мест для стоянки автомобилей – 14 машино-мест на 100 мест или единовременных посетителей.</p>
9.	Парки культуры и отдыха	3.6.2	<p>Максимальное количество надземных этажей – 2 этажа.</p> <p>Минимальные отступы от границ земельных участков в целях определения мест допустимого размещения зданий, строений, сооружений, за пределами которых запрещено строительство зданий, строений, сооружений – 3 м.</p> <p>Минимальные размеры земельных участков (площадь) – 30000 кв. м. Максимальный размер земельного участка (площадь) не подлежит установлению.</p> <p>Максимальный процент застройки в границах земельного участка, включая здания, строения, сооружения, в том числе обеспечивающие функционирование объекта – 20%.</p> <p>Минимальный процент озеленения в границах земельного участка – 60%.</p> <p>Минимальное количество машино-мест для стоянки автомобилей – 25 машино-мест на 100 мест или единовременных посетителей.</p>

1	2	3	4
10.	Цирки и зверинцы	3.6.3	<p>Максимальное количество надземных этажей – 2 этажа.</p> <p>Минимальные отступы от границ земельных участков в целях определения мест допустимого размещения зданий, строений, сооружений, за пределами которых запрещено строительство зданий, строений, сооружений – 3 м.</p> <p>В условиях реконструкции существующей застройки отступы от границ земельного участка формируются в соответствии со сложившейся линией застройки или по красной линии.</p> <p>Минимальные размеры земельных участков (площадь) – 200 кв. м. Максимальный размер земельного участка (площадь) не подлежит установлению.</p> <p>Максимальный процент застройки в границах земельного участка, включая здания, строения, сооружения, в том числе обеспечивающие функционирование объекта – 75%.</p> <p>Минимальный процент озеленения в границах земельного участка – 15%.</p> <p>Минимальное количество машино-мест для стоянки автомобилей – 14 машино-мест на 100 мест или одновременных посетителей.</p>
11.	Магазины	4.4	<p>Максимальное количество надземных этажей – 5 этажей.</p> <p>Минимальные отступы от границ земельных участков в целях определения мест допустимого размещения зданий, строений, сооружений, за пределами которых запрещено строительство зданий, строений, сооружений – 5 м.</p> <p>В условиях реконструкции существующей застройки отступы от границ земельного участка формируются в соответствии со сложившейся линией застройки или по красной линии.</p> <p>Минимальные размеры земельных участков (площадь) – 500 кв. м. Максимальный размер земельного участка (площадь) не подлежит установлению.</p> <p>Максимальный процент застройки в границах земельного участка, включая здания, строения, сооружения, в том числе обеспечивающие функционирование объекта – 75%.</p> <p>Минимальный процент озеленения в границах земельного участка – 15%.</p> <p>Минимальное количество машино-мест для стоянки автомобилей – 3 машино-места на 1 объект, для магазинов с торговой площадью менее 200 кв. м.</p> <p>Минимальное количество машино-мест для стоянки автомобилей – 7 машино-мест на 100 кв. м торговой площади, для объектов с торговой площадью более 200 кв. м.</p>
12.	Общественное питание	4.6	<p>Максимальное количество надземных этажей – 5 этажей.</p> <p>Минимальные отступы от границ земельных участков в целях определения мест допустимого размещения зданий, строений, сооружений, за пределами которых запрещено строительство зданий, строений, сооружений – 5 м.</p> <p>В условиях реконструкции существующей застройки отступы от границ земельного участка формируются в соответствии со сложившейся линией застройки или по красной линии.</p> <p>Минимальные размеры земельных участков (площадь) – 500 кв. м. Максимальный размер земельного участка (площадь) не подлежит установлению.</p> <p>Максимальный процент застройки в границах земельного участка, включая здания, строения, сооружения, в том числе обеспечивающие функционирование объекта – 75%.</p> <p>Минимальный процент озеленения в границах земельного участка – 15%.</p> <p>Минимальное количество машино-мест для стоянки автомобилей – 10 машино-мест на 100 посадочных мест.</p>

1	2	3	4
13.	Бытовое обслуживание	3.3	<p>Максимальное количество надземных этажей – 5 этажей.</p> <p>Минимальные отступы от границ земельных участков в целях определения мест допустимого размещения зданий, строений, сооружений, за пределами которых запрещено строительство зданий, строений, сооружений – 5 м.</p> <p>В условиях реконструкции существующей застройки отступы от границ земельного участка формируются в соответствии со сложившейся линией застройки или по красной линии.</p> <p>Минимальные размеры земельных участков (площадь) – 200 кв. м. Максимальный размер земельного участка (площадь) не подлежит установлению.</p> <p>Максимальный процент застройки в границах земельного участка, включая здания, строения, сооружения, в том числе обеспечивающие функционирование объекта – 75%.</p> <p>Минимальный процент озеленения в границах земельного участка – 15%.</p> <p>Минимальное количество машино-мест для стоянки автомобилей – 1 машино-место на 5 работающих.</p>
14.	Социальное обслуживание	3.2	<p>Максимальное количество надземных этажей – 5 этажей.</p> <p>Минимальные отступы от границ земельных участков в целях определения мест допустимого размещения зданий, строений, сооружений, за пределами которых запрещено строительство зданий, строений, сооружений – 3 м.</p> <p>В условиях реконструкции существующей застройки отступы от границ земельного участка формируются в соответствии со сложившейся линией застройки или по красной линии.</p> <p>Минимальные размеры земельных участков (площадь) – 1000 кв. м. Максимальный размер земельного участка (площадь) не подлежит установлению.</p> <p>Максимальный процент застройки в границах земельного участка, включая здания, строения, сооружения, в том числе обеспечивающие функционирование объекта – 75%.</p> <p>Минимальный процент озеленения в границах земельного участка – 15%.</p> <p>Минимальное количество машино-мест для стоянки автомобилей – 15 машино-мест на 100 работающих, но не менее 2 машино-мест на 1 объект.</p>
15.	Дома социального обслуживания	3.2.1	<p>Максимальное количество надземных этажей – 5 этажей.</p> <p>Минимальные отступы от границ земельных участков в целях определения мест допустимого размещения зданий, строений, сооружений, за пределами которых запрещено строительство зданий, строений, сооружений – 3 м.</p> <p>В условиях реконструкции существующей застройки отступы от границ земельного участка формируются в соответствии со сложившейся линией застройки или по красной линии.</p> <p>Минимальные размеры земельных участков (площадь) – 1000 кв. м. Максимальный размер земельного участка (площадь) не подлежит установлению.</p> <p>Максимальный процент застройки в границах земельного участка, включая здания, строения, сооружения, в том числе обеспечивающие функционирование объекта – 75%.</p> <p>Минимальный процент озеленения в границах земельного участка – 15%.</p> <p>Минимальное количество машино-мест для стоянки автомобилей – 15 машино-мест на 100 работающих, но не менее 2 машино-мест на 1 объект.</p>
16.	Оказание социальной помощи населению	3.2.2	<p>Максимальное количество надземных этажей – 5 этажей.</p> <p>Минимальные отступы от границ земельных участков в целях определения мест допустимого размещения зданий, строений, сооружений, за пределами которых запрещено строительство зданий, строений, сооружений – 3 м.</p>

1	2	3	4
			<p>В условиях реконструкции существующей застройки отступы от границ земельного участка формируются в соответствии со сложившейся линией застройки или по красной линии.</p> <p>Минимальные размеры земельных участков (площадь) – 1000 кв. м. Максимальный размер земельного участка (площадь) не подлежит установлению.</p> <p>Максимальный процент застройки в границах земельного участка, включая здания, строения, сооружения, в том числе обеспечивающие функционирование объекта – 75%.</p> <p>Минимальный процент озеленения в границах земельного участка – 15%.</p> <p>Минимальное количество машино-мест для стоянки автомобилей – 15 машино-мест на 100 работающих, но не менее 2 машино-мест на 1 объект.</p>
17.	Оказание услуг связи	3.2.3	<p>Максимальное количество надземных этажей – 5 этажей.</p> <p>Минимальные отступы от границ земельных участков в целях определения мест допустимого размещения зданий, строений, сооружений, за пределами которых запрещено строительство зданий, строений, сооружений – 3 м.</p> <p>В условиях реконструкции существующей застройки отступы от границ земельного участка формируются в соответствии со сложившейся линией застройки или по красной линии.</p> <p>Минимальные размеры земельных участков (площадь) – 1000 кв. м. Максимальный размер земельного участка (площадь) не подлежит установлению.</p> <p>Максимальный процент застройки в границах земельного участка, включая здания, строения, сооружения, в том числе обеспечивающие функционирование объекта – 75%.</p> <p>Минимальный процент озеленения в границах земельного участка – 15%.</p> <p>Минимальное количество машино-мест для стоянки автомобилей – 15 машино-мест на 100 работающих, но не менее 2 машино-мест на 1 объект.</p>
18.	Общежития	3.2.4	<p>Максимальное количество надземных этажей – 5 этажей.</p> <p>Минимальные отступы от границ земельных участков в целях определения мест допустимого размещения зданий, строений, сооружений, за пределами которых запрещено строительство зданий, строений, сооружений – 3 м.</p> <p>В условиях реконструкции существующей застройки отступы от границ земельного участка формируются в соответствии со сложившейся линией застройки или по красной линии.</p> <p>Минимальные размеры земельных участков (площадь) – 1000 кв. м. Максимальный размер земельного участка (площадь) не подлежит установлению.</p> <p>Максимальный процент застройки в границах земельного участка, включая здания, строения, сооружения, в том числе обеспечивающие функционирование объекта – 75%.</p> <p>Минимальный процент озеленения в границах земельного участка – 15%.</p> <p>Минимальное количество машино-мест для стоянки автомобилей – 1 машино-место на 200 кв. м общей площади, но не менее 1 машино-места на 5 комнат.</p>
19.	Для индивидуального жилищного строительства	2.1	<p>Максимальное количество надземных этажей – 3 этажа.</p> <p>Минимальные отступы от границ земельных участков в целях определения мест допустимого размещения зданий, строений, сооружений, за пределами которых запрещено строительство зданий, строений, сооружений – 3 м.</p> <p>Минимальные отступы от границ земельных участков в целях определения мест допустимого размещения зданий, строений, сооружений, за пределами которых запрещено строительство зданий, строений, сооружений, в случае размещения на смежном земельном участке пристроенного здания – 0 м.</p>

1	2	3	4
			<p>В условиях реконструкции существующей застройки отступы от границ земельного участка формируются в соответствии со сложившейся линией застройки или по красной линии.</p> <p>Вспомогательные здания и хозяйственные строения, за исключением гаражей, размещать со стороны улиц не допускается.</p> <p>Минимальные размеры земельных участков (площадь) – 300 кв. м. Максимальные размеры земельных участков (площадь) – 5000 кв. м.</p> <p>Максимальный процент застройки в границах земельного участка, включая здания, строения, сооружения, в том числе обеспечивающие функционирование объекта – 60%.</p> <p>Минимальная площадь застройки индивидуальным жилым домом высотой не выше одного надземного этажа – 29 кв. м. Минимальная площадь застройки индивидуальным жилым домом высотой от двух до трех надземных этажей – 23 кв. м. Минимальное количество машино-мест для стоянки автомобилей – 1 машино-место на 1 домовладение.</p>
20.	Малоэтажная многоквартирная жилая застройка	2.1.1	<p>Максимальное количество надземных этажей – 4 этажа включая мансардный.</p> <p>Минимальные отступы от границ земельных участков в целях определения мест допустимого размещения зданий, строений, сооружений, за пределами которых запрещено строительство зданий, строений, сооружений – 3 м. Минимальные отступы от границ земельных участков в целях определения мест допустимого размещения зданий, строений, сооружений, за пределами которых запрещено строительство зданий, строений, сооружений, в случае размещения на смежном земельном участке пристроенного здания – 0 м.</p> <p>В условиях реконструкции существующей застройки отступы от границ земельного участка формируются в соответствии со сложившейся линией застройки или по красной линии.</p> <p>Вспомогательные строения размещать со стороны улиц не допускается.</p> <p>Минимальные размеры земельных участков (площадь) – 1000 кв. м. Максимальный размер земельного участка (площадь) не подлежит установлению.</p> <p>Максимальный процент застройки в границах земельного участка, включая здания, строения, сооружения, в том числе обеспечивающие функционирование объекта – 80%.</p> <p>Минимальный процент озеленения в границах земельного участка – 15%.</p> <p>Максимальный коэффициент использования земельного участка для жилищного строительства – 1,3. Коэффициент использования земельного участка для жилищного строительства – отношение общей площади всех жилых помещений здания к площади земельного участка. Общая площадь жилых помещений определяется в соответствии с Жилищным кодексом Российской Федерации.</p> <p>Минимальное количество машино-мест для стоянки автомобилей – 1 машино-место на 100 кв. м жилой площади, но не менее 1 машино-места на 1 квартиру.</p>
21.	Блокированная жилая застройка	2.3	<p>Максимальное количество надземных этажей – 3 этажа.</p> <p>Минимальные отступы от границ земельных участков в целях определения мест допустимого размещения зданий, строений, сооружений, за пределами которых запрещено строительство зданий, строений, сооружений – 3 м. Минимальные отступы от границ земельных участков в целях определения мест допустимого размещения зданий, строений, сооружений, за пределами которых запрещено строительство зданий, строений, сооружений, со стороны общей стены с соседним жилым домом – 0 м.</p> <p>В условиях реконструкции существующей застройки отступы от границ земельного участка формируются в соответствии со сложившейся линией застройки или по красной линии.</p>

1	2	3	4
			<p>Вспомогательные здания и хозяйственные строения, за исключением гаражей, размещать со стороны улиц не допускается.</p> <p>Минимальные размеры земельных участков (площадь) – 200 кв. м под один жилой дом (блок-секцию). Максимальные размеры земельных участков (площадь) – 800 кв. м под один жилой дом (блок-секцию).</p> <p>Максимальный процент застройки в границах земельного участка, включая здания, строения, сооружения, в том числе обеспечивающие функционирование объекта – 75%.</p> <p>Минимальное количество машино-мест для стоянки автомобилей – 1 машино-место на 1 домовладение.</p>
22.	Среднеэтажная жилая застройка	2.5	<p>Минимальное количество надземных этажей – 5 этажей. Максимальное количество надземных этажей – 8 этажей.</p> <p>Минимальные отступы от границ земельных участков в целях определения мест допустимого размещения зданий, строений, сооружений, за пределами которых запрещено строительство зданий, строений, сооружений – 3 м. Минимальные отступы от границ земельных участков в целях определения мест допустимого размещения зданий, строений, сооружений, за пределами которых запрещено строительство зданий, строений, сооружений, в случае размещения на смежном земельном участке пристроенного здания – 0 м. Минимальные отступы от границ земельных участков в целях определения мест допустимого размещения зданий, строений, сооружений, за пределами которых запрещено строительство зданий, строений, сооружений, со стороны улично-дорожной сети, за исключением проездов – 5 м.</p> <p>В условиях реконструкции существующей застройки отступы от границ земельного участка формируются в соответствии со сложившейся линией застройки или по красной линии.</p> <p>Минимальные размеры земельных участков (площадь) – 1500 кв. м. Максимальный размер земельного участка (площадь) не подлежит установлению.</p> <p>Максимальный процент застройки в границах земельного участка, включая здания, строения, сооружения, в том числе обеспечивающие функционирование объекта – 70%.</p> <p>Минимальный процент озеленения в границах земельного участка – 20%.</p> <p>Максимальный коэффициент использования земельного участка для жилищного строительства – 1,8. Коэффициент использования земельного участка для жилищного строительства – отношение общей площади всех жилых помещений здания к площади земельного участка. Общая площадь жилых помещений определяется в соответствии с Жилищным кодексом Российской Федерации.</p> <p>Минимальное количество машино-мест для стоянки автомобилей – 1 машино-место на 2 квартиры.</p>
23.	Дошкольное, начальное и среднее общее образование	3.5.1	<p>Максимальное количество надземных этажей – 4 этажа.</p> <p>Минимальные отступы от границ земельных участков в целях определения мест допустимого размещения зданий, строений, сооружений, за пределами которых запрещено строительство зданий, строений, сооружений – 5 м.</p> <p>Минимальные размеры земельных участков (площадь): - 1750 кв. м для дошкольных образовательных организаций; - 15000 кв. м для общеобразовательных организаций; - 375 кв. м для организаций дополнительного образования; - 100 кв. м для спортивных сооружений.</p> <p>Максимальный размер земельного участка (площадь) не подлежит установлению.</p> <p>Максимальный процент застройки в границах земельного участка, включая здания, строения, сооружения, в том числе обеспечивающие функционирование объекта – 60%.</p>

1	2	3	4
			<p>Минимальный процент озеленения в границах земельного участка – 20%.</p> <p>Минимальное количество машино-мест для стоянки автомобилей – 5 машино-мест на 100 учащихся, для учреждений дошкольного образования.</p> <p>Минимальное количество машино-мест для стоянки автомобилей – 2 машино-места на 100 учащихся, для учреждений начального и среднего общего образования.</p> <p>Минимальное количество машино-мест для стоянки автомобилей – 5 машино-мест на 100 учащихся, для иных организаций, осуществляющих деятельность по воспитанию, образованию и просвещению.</p>
24.	Обеспечение научной деятельности	3.9	<p>Максимальное количество надземных этажей – 5 этажей.</p> <p>Минимальные отступы от границ земельных участков в целях определения мест допустимого размещения зданий, строений, сооружений, за пределами которых запрещено строительство зданий, строений, сооружений, не подлежат установлению.</p> <p>Предельные (минимальные и (или) максимальные) размеры земельных участков, в том числе их площадь, не подлежат установлению.</p> <p>Максимальный процент застройки в границах земельного участка, включая здания, строения, сооружения, в том числе обеспечивающие функционирование объекта – 75%.</p> <p>Минимальный процент озеленения в границах земельного участка – 15%.</p> <p>Минимальное количество машино-мест для стоянки автомобилей – 35 машино-мест на 100 сотрудников.</p>
25.	Обеспечение деятельности в области гидрометеорологии и смежных с ней областях	3.9.1	<p>Максимальное количество надземных этажей – 5 этажей.</p> <p>Минимальные отступы от границ земельных участков в целях определения мест допустимого размещения зданий, строений, сооружений, за пределами которых запрещено строительство зданий, строений, сооружений, не подлежат установлению.</p> <p>Предельные (минимальные и (или) максимальные) размеры земельных участков, в том числе их площадь, не подлежат установлению.</p> <p>Максимальный процент застройки в границах земельного участка, включая здания, строения, сооружения, в том числе обеспечивающие функционирование объекта – 75%.</p> <p>Минимальный процент озеленения в границах земельного участка – 15%.</p> <p>Минимальное количество машино-мест для стоянки автомобилей – 35 машино-мест на 100 сотрудников.</p>
26.	Проведение научных исследований	3.9.2	<p>Максимальное количество надземных этажей – 5 этажей.</p> <p>Минимальные отступы от границ земельных участков в целях определения мест допустимого размещения зданий, строений, сооружений, за пределами которых запрещено строительство зданий, строений, сооружений, не подлежат установлению.</p> <p>Предельные (минимальные и (или) максимальные) размеры земельных участков, в том числе их площадь, не подлежат установлению.</p> <p>Максимальный процент застройки в границах земельного участка, включая здания, строения, сооружения, в том числе обеспечивающие функционирование объекта – 75%.</p> <p>Минимальный процент озеленения в границах земельного участка – 15%.</p> <p>Минимальное количество машино-мест для стоянки автомобилей – 35 машино-мест на 100 сотрудников.</p>

1	2	3	4
27.	Проведение научных испытаний	3.9.3	<p>Минимальные размеры земельных участков (площадь) – 5 кв. м.</p> <p>Минимальные отступы от границ земельных участков в целях определения мест допустимого размещения зданий, строений, сооружений, за пределами которых запрещено строительство зданий, строений, сооружений, не подлежат установлению.</p> <p>Предельные (минимальные и (или) максимальные) размеры земельных участков, в том числе их площадь, не подлежат установлению.</p> <p>Максимальный процент застройки в границах земельного участка, включая здания, строения, сооружения, в том числе обеспечивающие функционирование объекта – 75%.</p> <p>Минимальный процент озеленения в границах земельного участка – 15%.</p> <p>Минимальное количество машино-мест для стоянки автомобилей – 35 машино-мест на 100 сотрудников.</p>
28.	Спорт	5.1	<p>Максимальное количество надземных этажей – 3 этажа.</p> <p>Минимальные отступы от границ земельных участков в целях определения мест допустимого размещения зданий, строений, сооружений, за пределами которых запрещено строительство зданий, строений, сооружений – 5 м.</p> <p>В условиях реконструкции существующей застройки отступы от границ земельного участка формируются в соответствии со сложившейся линией застройки или по красной линии.</p> <p>Минимальные размеры земельных участков (площадь) – 100 кв. м. Максимальный размер земельного участка (площадь) не подлежит установлению.</p> <p>Максимальный процент застройки в границах земельного участка, включая здания, строения, сооружения, в том числе обеспечивающие функционирование объекта – 60%.</p> <p>Минимальный процент озеленения в границах земельного участка – 20%.</p> <p>Минимальное количество машино-мест для стоянки автомобилей – 6 машино-мест на 100 мест или одновременных посетителей, но не менее 1 машино-места на 100 кв. м общей площади.</p>
29.	Обеспечение спортивно-зрелищных мероприятий	5.1.1	<p>Максимальное количество надземных этажей – 3 этажа.</p> <p>Минимальные отступы от границ земельных участков в целях определения мест допустимого размещения зданий, строений, сооружений, за пределами которых запрещено строительство зданий, строений, сооружений – 5 м.</p> <p>В условиях реконструкции существующей застройки отступы от границ земельного участка формируются в соответствии со сложившейся линией застройки или по красной линии.</p> <p>Минимальные размеры земельных участков (площадь) – 100 кв. м. Максимальный размер земельного участка (площадь) не подлежит установлению.</p> <p>Максимальный процент застройки в границах земельного участка, включая здания, строения, сооружения, в том числе обеспечивающие функционирование объекта – 60%.</p> <p>Минимальный процент озеленения в границах земельного участка – 20%.</p> <p>Минимальное количество машино-мест для стоянки автомобилей – 6 машино-мест на 100 мест или одновременных посетителей, но не менее 1 машино-места на 100 кв. м общей площади.</p>
30.	Обеспечение занятий спортом в помещениях	5.1.2	<p>Максимальное количество надземных этажей – 3 этажа.</p> <p>Минимальные отступы от границ земельных участков в целях определения мест допустимого размещения зданий, строений, сооружений, за пределами которых запрещено строительство зданий, строений, сооружений – 5 м.</p> <p>В условиях реконструкции существующей застройки отступы от границ земельного участка формируются в соответствии со сложившейся линией застройки или по красной линии.</p>

1	2	3	4
			<p>Минимальные размеры земельных участков (площадь) – 100 кв. м. Максимальный размер земельного участка (площадь) не подлежит установлению.</p> <p>Максимальный процент застройки в границах земельного участка, включая здания, строения, сооружения, в том числе обеспечивающие функционирование объекта – 60%.</p> <p>Минимальный процент озеленения в границах земельного участка – 20%.</p> <p>Минимальное количество машино-мест для стоянки автомобилей – 6 машино-мест на 100 мест или одновременных посетителей, но не менее 1 машино-места на 100 кв. м общей площади.</p>
31.	Площадки для занятий спортом	5.1.3	<p>Максимальное количество надземных этажей – 3 этажа.</p> <p>Минимальные отступы от границ земельных участков в целях определения мест допустимого размещения зданий, строений, сооружений, за пределами которых запрещено строительство зданий, строений, сооружений – 5 м.</p> <p>В условиях реконструкции существующей застройки отступы от границ земельного участка формируются в соответствии со сложившейся линией застройки или по красной линии.</p> <p>Минимальные размеры земельных участков (площадь) – 100 кв. м. Максимальный размер земельного участка (площадь) не подлежит установлению.</p> <p>Максимальный процент застройки в границах земельного участка, включая здания, строения, сооружения, в том числе обеспечивающие функционирование объекта – 60%.</p> <p>Минимальный процент озеленения в границах земельного участка – 20%.</p> <p>Минимальное количество машино-мест для стоянки автомобилей – 6 машино-мест на 100 мест или одновременных посетителей, но не менее 1 машино-места на 100 кв. м общей площади.</p>
32.	Оборудованные площадки для занятий спортом	5.1.4	<p>Максимальное количество надземных этажей – 3 этажа.</p> <p>Минимальные отступы от границ земельных участков в целях определения мест допустимого размещения зданий, строений, сооружений, за пределами которых запрещено строительство зданий, строений, сооружений – 5 м.</p> <p>В условиях реконструкции существующей застройки отступы от границ земельного участка формируются в соответствии со сложившейся линией застройки или по красной линии.</p> <p>Минимальные размеры земельных участков (площадь) – 100 кв. м. Максимальный размер земельного участка (площадь) не подлежит установлению.</p> <p>Максимальный процент застройки в границах земельного участка, включая здания, строения, сооружения, в том числе обеспечивающие функционирование объекта – 60%.</p> <p>Минимальный процент озеленения в границах земельного участка – 20%.</p> <p>Минимальное количество машино-мест для стоянки автомобилей – 6 машино-мест на 100 мест или одновременных посетителей, но не менее 1 машино-места на 100 кв. м общей площади.</p>
33.	Водный спорт	5.1.5	<p>Максимальное количество надземных этажей – 3 этажа.</p> <p>Минимальные отступы от границ земельных участков в целях определения мест допустимого размещения зданий, строений, сооружений, за пределами которых запрещено строительство зданий, строений, сооружений – 5 м.</p> <p>В условиях реконструкции существующей застройки отступы от границ земельного участка формируются в соответствии со сложившейся линией застройки или по красной линии.</p> <p>Минимальные размеры земельных участков (площадь) – 100 кв. м. Максимальный размер земельного участка (площадь) не подлежит установлению.</p>

1	2	3	4
			<p>Максимальный процент застройки в границах земельного участка, включая здания, строения, сооружения, в том числе обеспечивающие функционирование объекта – 60%.</p> <p>Минимальный процент озеленения в границах земельного участка – 20%.</p> <p>Минимальное количество машино-мест для стоянки автомобилей – 6 машино-мест на 100 мест или одновременных посетителей, но не менее 1 машино-места на 100 кв. м общей площади.</p>
34.	Авиационный спорт	5.1.6	<p>Максимальное количество надземных этажей – 3 этажа.</p> <p>Минимальные отступы от границ земельных участков в целях определения мест допустимого размещения зданий, строений, сооружений, за пределами которых запрещено строительство зданий, строений, сооружений – 5 м.</p> <p>В условиях реконструкции существующей застройки отступы от границ земельного участка формируются в соответствии со сложившейся линией застройки или по красной линии.</p> <p>Минимальные размеры земельных участков (площадь) – 100 кв. м. Максимальный размер земельного участка (площадь) не подлежит установлению.</p> <p>Максимальный процент застройки в границах земельного участка, включая здания, строения, сооружения, в том числе обеспечивающие функционирование объекта – 60%.</p> <p>Минимальный процент озеленения в границах земельного участка – 20%.</p> <p>Минимальное количество машино-мест для стоянки автомобилей – 6 машино-мест на 100 мест или одновременных посетителей, но не менее 1 машино-места на 100 кв. м общей площади.</p>
35.	Спортивные базы	5.1.7	<p>Максимальное количество надземных этажей – 3 этажа.</p> <p>Минимальные отступы от границ земельных участков в целях определения мест допустимого размещения зданий, строений, сооружений, за пределами которых запрещено строительство зданий, строений, сооружений – 5 м.</p> <p>В условиях реконструкции существующей застройки отступы от границ земельного участка формируются в соответствии со сложившейся линией застройки или по красной линии.</p> <p>Минимальные размеры земельных участков (площадь) – 100 кв. м. Максимальный размер земельного участка (площадь) не подлежит установлению.</p> <p>Максимальный процент застройки в границах земельного участка, включая здания, строения, сооружения, в том числе обеспечивающие функционирование объекта – 60%.</p> <p>Минимальный процент озеленения в границах земельного участка – 20%.</p> <p>Минимальное количество машино-мест для стоянки автомобилей – 6 машино-мест на 100 мест или одновременных посетителей, но не менее 1 машино-места на 100 кв. м общей площади.</p>
36.	Обеспечение обороны и безопасности	8.0	<p>Предельные (минимальные и (или) максимальные) размеры земельных участков, предельные параметры разрешенного строительства, реконструкции объектов капитального строительства не подлежат установлению.</p>
37.	Обеспечение внутреннего правопорядка	8.3	<p>Максимальное количество надземных этажей – 5 этажей.</p> <p>Минимальные отступы от границ земельных участков в целях определения мест допустимого размещения зданий, строений, сооружений, за пределами которых запрещено строительство зданий, строений, сооружений – 5 м.</p> <p>В условиях реконструкции существующей застройки отступы от границ земельного участка формируются в соответствии со сложившейся линией застройки или по красной линии.</p> <p>Минимальные размеры земельных участков (площадь) – 200 кв. м. Максимальный размер земельного участка (площадь) не подлежит установлению.</p>

1	2	3	4
			<p>Максимальный процент застройки в границах земельного участка, включая здания, строения, сооружения, в том числе обеспечивающие функционирование объекта – 75%.</p> <p>Минимальный процент озеленения в границах земельного участка – 15%.</p> <p>Минимальное количество машино-мест для стоянки автомобилей – 15 машино-мест на 100 работающих, но не менее 2 машино-мест на 1 объект.</p>
38.	Коммунальное обслуживание	3.1	<p>Максимальное количество надземных этажей – 2 этажа.</p> <p>Минимальные отступы от границ земельных участков в целях определения мест допустимого размещения зданий, строений, сооружений, за пределами которых запрещено строительство зданий, строений, сооружений – 0,5 м.</p> <p>В условиях реконструкции существующей застройки отступы от границ земельного участка формируются в соответствии со сложившейся линией застройки или по красной линии.</p> <p>Минимальные размеры земельных участков (площадь) – 300 кв. м для объектов, предназначенных для приема физических и юридических лиц в связи с предоставлением им коммунальных услуг.</p> <p>Максимальный размер земельного участка (площадь) не подлежит установлению для объектов, предназначенных для приема физических и юридических лиц в связи с предоставлением им коммунальных услуг.</p> <p>Предельные (минимальные и (или) максимальные) размеры земельных участков, в том числе их площадь, не подлежат установлению для объектов обеспечения физических и юридических лиц коммунальными услугами.</p> <p>Максимальный процент застройки в границах земельного участка, включая здания, строения, сооружения, в том числе обеспечивающие функционирование объекта – 90%.</p> <p>Минимальный процент озеленения в границах земельного участка не подлежит установлению.</p>
39.	Предоставление коммунальных услуг	3.1.1	<p>Максимальное количество надземных этажей – 2 этажа.</p> <p>Минимальные отступы от границ земельных участков в целях определения мест допустимого размещения зданий, строений, сооружений, за пределами которых запрещено строительство зданий, строений, сооружений – 0,5 м.</p> <p>В условиях реконструкции существующей застройки отступы от границ земельного участка формируются в соответствии со сложившейся линией застройки или по красной линии.</p> <p>Предельные (минимальные и (или) максимальные) размеры земельных участков, в том числе их площадь, не подлежат установлению.</p> <p>Максимальный процент застройки в границах земельного участка, включая здания, строения, сооружения, в том числе обеспечивающие функционирование объекта – 90%.</p> <p>Минимальный процент озеленения в границах земельного участка не подлежит установлению.</p>
40.	Административные здания организаций, обеспечивающих предоставление коммунальных услуг	3.1.2	<p>Максимальное количество надземных этажей – 2 этажа.</p> <p>Минимальные отступы от границ земельных участков в целях определения мест допустимого размещения зданий, строений, сооружений, за пределами которых запрещено строительство зданий, строений, сооружений – 0,5 м.</p> <p>В условиях реконструкции существующей застройки отступы от границ земельного участка формируются в соответствии со сложившейся линией застройки или по красной линии.</p> <p>Минимальные размеры земельных участков (площадь) – 300 кв. м.</p> <p>Максимальный размер земельного участка (площадь) не подлежит установлению.</p> <p>Максимальный процент застройки в границах земельного участка, включая здания, строения, сооружения, в том числе обеспечивающие функционирование объекта – 90%.</p> <p>Минимальный процент озеленения в границах земельного участка не подлежит установлению.</p>

1	2	3	4
41.	Улично-дорожная сеть	12.0.1	Предельные (минимальные и (или) максимальные) размеры земельных участков, предельные параметры разрешенного строительства, реконструкции объектов капитального строительства не подлежат установлению.
42.	Благоустройство территории	12.0.2	Предельные (минимальные и (или) максимальные) размеры земельных участков, предельные параметры разрешенного строительства, реконструкции объектов капитального строительства не подлежат установлению.
43.	Приюты для животных	3.10.2	Максимальное количество надземных этажей – 3 этажа.
			Минимальные отступы от границ земельных участков в целях определения мест допустимого размещения зданий, строений, сооружений, за пределами которых запрещено строительство зданий, строений, сооружений – 3 м.
			В условиях реконструкции существующей застройки отступы от границ земельного участка формируются в соответствии со сложившейся линией застройки или по красной линии.
			Минимальные размеры земельных участков (площадь) – 200 кв. м. Максимальный размер земельного участка (площадь) не подлежит установлению.
			Максимальный процент застройки в границах земельного участка, включая здания, строения, сооружения, в том числе обеспечивающие функционирование объекта – 75%.
			Минимальный процент озеленения в границах земельного участка – 15%.
			Минимальное количество машино-мест для стоянки автомобилей – 7 машино-мест на 100 посетителей, но не менее 2 машино-мест на 1 объект.

3.4.2 Условно разрешенные виды использования земельных участков и объектов капитального строительства

№ п/п	Виды разрешенного использования земельных участков и объектов капитального строительства		Предельные размеры земельных участков и предельные параметры разрешенного строительства, реконструкции объектов капитального строительства
	наименование	код	
1	2	3	4
1.	Многоэтажная жилая застройка (высотная застройка)	2.6	Минимальное количество надземных этажей – 9 этажей. Максимальное количество надземных этажей – 20 этажей.
			Минимальные отступы от границ земельных участков в целях определения мест допустимого размещения зданий, строений, сооружений, за пределами которых запрещено строительство зданий, строений, сооружений – 3 м.
			Минимальные отступы от границ земельных участков в целях определения мест допустимого размещения зданий, строений, сооружений, за пределами которых запрещено строительство зданий, строений, сооружений, в случае размещения на смежном земельном участке пристроенного здания – 0 м.
			Минимальные отступы от границ земельных участков в целях определения мест допустимого размещения зданий, строений, сооружений, за пределами которых запрещено строительство зданий, строений, сооружений, со стороны улично-дорожной сети, за исключением проездов – 5 м.
			В условиях реконструкции существующей застройки отступы от границ земельного участка формируются в соответствии со сложившейся линией застройки или по красной линии.
			Минимальные размеры земельных участков (площадь) – 2000 кв. м. Максимальный размер земельного участка (площадь) не подлежит установлению.

1	2	3	4
			<p>Максимальный процент застройки в границах земельного участка, включая здания, строения, сооружения, в том числе обеспечивающие функционирование объекта – 70%.</p> <p>Минимальный процент озеленения в границах земельного участка – 30%.</p> <p>Максимальный коэффициент использования земельного участка для жилищного строительства – 2,3.</p> <p>Коэффициент использования земельного участка для жилищного строительства – отношение общей площади всех жилых помещений здания к площади земельного участка. Общая площадь жилых помещений определяется в соответствии с Жилищным кодексом Российской Федерации.</p> <p>Минимальное количество машино-мест для стоянки автомобилей – 0,5 машино-мест на 1 квартиру.</p>
2.	Объекты торговли (торговые центры, торгово-развлекательные центры (комплексы))	4.2	<p>Максимальное количество надземных этажей – 5 этажей.</p> <p>Минимальные отступы от границ земельных участков в целях определения мест допустимого размещения зданий, строений, сооружений, за пределами которых запрещено строительство зданий, строений, сооружений – 5 м.</p> <p>В условиях реконструкции существующей застройки отступы от границ земельного участка формируются в соответствии со сложившейся линией застройки или по красной линии.</p> <p>Минимальные размеры земельных участков (площадь) – 5000 кв. м. Максимальный размер земельного участка (площадь) не подлежит установлению.</p> <p>Максимальный процент застройки в границах земельного участка, включая здания, строения, сооружения, в том числе обеспечивающие функционирование объекта – 75%.</p> <p>Минимальный процент озеленения в границах земельного участка – 15%.</p> <p>Минимальное количество машино-мест для стоянки автомобилей – 10 машино-мест на 100 кв. м торговой площади.</p>
3.	Рынки	4.3	<p>Максимальное количество надземных этажей – 2 этажа.</p> <p>Минимальные отступы от границ земельных участков в целях определения мест допустимого размещения зданий, строений, сооружений, за пределами которых запрещено строительство зданий, строений, сооружений – 5 м.</p> <p>В условиях реконструкции существующей застройки отступы от границ земельного участка формируются в соответствии со сложившейся линией застройки или по красной линии.</p> <p>Минимальные размеры земельных участков (площадь) – 1000 кв. м. Максимальный размер земельного участка (площадь) не подлежит установлению.</p> <p>Максимальный процент застройки в границах земельного участка, включая здания, строения, сооружения, в том числе обеспечивающие функционирование объекта – 75%.</p> <p>Вспомогательные и хозяйственные строения размещать со стороны улиц не допускается.</p> <p>Минимальный процент озеленения в границах земельного участка – 15%.</p> <p>Минимальное количество машино-мест для стоянки автомобилей – 10 машино-мест на 100 кв. м торговой площади.</p>
4.	Выставочно-ярмарочная деятельность	4.10	<p>Максимальное количество надземных этажей – 2 этажа.</p> <p>Минимальные отступы от границ земельных участков в целях определения мест допустимого размещения зданий, строений, сооружений, за пределами которых запрещено строительство зданий, строений, сооружений – 5 м.</p> <p>В условиях реконструкции существующей застройки отступы от границ земельного участка формируются в соответствии со сложившейся линией застройки или по красной линии.</p> <p>Минимальные размеры земельных участков (площадь) – 1000 кв. м. Максимальный размер земельного участка (площадь) не подлежит установлению.</p>

1	2	3	4
			<p>Максимальный процент застройки в границах земельного участка, включая здания, строения, сооружения, в том числе обеспечивающие функционирование объекта – 75%.</p> <p>Вспомогательные и хозяйственные строения размещать со стороны улиц не допускается.</p> <p>Минимальный процент озеленения в границах земельного участка – 15%.</p> <p>Минимальное количество машино-мест для стоянки автомобилей – 10 машино-мест на 100 кв. м торговой площади.</p>
5.	Развлекательные мероприятия	4.8.1	<p>Максимальное количество надземных этажей – 5 этажей.</p> <p>Минимальные отступы от границ земельных участков в целях определения мест допустимого размещения зданий, строений, сооружений, за пределами которых запрещено строительство зданий, строений, сооружений – 5 м.</p> <p>В условиях реконструкции существующей застройки отступы от границ земельного участка формируются в соответствии со сложившейся линией застройки или по красной линии.</p> <p>Минимальные размеры земельных участков (площадь) – 500 кв. м. Максимальный размер земельного участка (площадь) не подлежит установлению.</p> <p>Максимальный процент застройки в границах земельного участка, включая здания, строения, сооружения, в том числе обеспечивающие функционирование объекта – 75%.</p> <p>Минимальный процент озеленения в границах земельного участка – 15%.</p> <p>Минимальное количество машино-мест для стоянки автомобилей – 14 машино-мест на 100 мест или одновременных посетителей.</p>
6.	Хранение автотранспорта	2.7.1	<p>Максимальное количество надземных этажей – 2 этажа.</p> <p>Минимальные отступы от границ земельных участков в целях определения мест допустимого размещения зданий, строений, сооружений, за пределами которых запрещено строительство зданий, строений, сооружений – 1,5 м.</p> <p>Минимальные отступы от границ земельных участков в целях определения мест допустимого размещения зданий, строений, сооружений, за пределами которых запрещено строительство зданий, строений, сооружений, для многоярусных объектов – 3 м.</p> <p>Минимальные отступы от границ земельных участков в целях определения мест допустимого размещения зданий, строений, сооружений, за пределами которых запрещено строительство зданий, строений, сооружений, в случае размещения на смежном земельном участке пристроенного здания – 0 м.</p> <p>В условиях реконструкции существующей застройки отступы от границ земельного участка формируются в соответствии со сложившейся линией застройки или по красной линии.</p> <p>Минимальные размеры земельных участков (площадь) – 40 кв. м на 1 машино-место. Максимальный размер земельного участка (площадь) не подлежит установлению.</p> <p>Максимальный процент застройки в границах земельного участка, включая здания, строения, сооружения, в том числе обеспечивающие функционирование объекта – 75%.</p>
7.	Размещение гаражей для собственных нужд	2.7.2	<p>Максимальное количество надземных этажей – 2 этажа.</p> <p>Минимальные отступы от границ земельных участков в целях определения мест допустимого размещения зданий, строений, сооружений, за пределами которых запрещено строительство зданий, строений, сооружений – 1,5 м для отдельно стоящих гаражей.</p> <p>Минимальные отступы от границ земельных участков в целях определения мест допустимого размещения зданий, строений, сооружений, за пределами которых запрещено строительство зданий, строений, сооружений, в случае размещения на смежном земельном участке пристроенного здания – 0 м.</p>

1	2	3	4
			<p>В условиях реконструкции существующей застройки отступы от границ земельного участка формируются в соответствии со сложившейся линией застройки или по красной линии.</p> <p>Минимальные размеры земельных участков (площадь): - 33 кв. м на 1 машино-место, для отдельно стоящих гаражей; - 24 кв. м на 1 машино-место, для гаражей, блокированных общими стенами с другими гаражами в одном ряду.</p> <p>Максимальные размеры земельных участков (площадь): - 54 кв. м на 1 машино-место, для отдельно стоящих гаражей; - 30 кв. м на 1 машино-место, для гаражей, блокированных общими стенами с другими гаражами в одном ряду.</p> <p>Максимальный процент застройки в границах земельного участка, включая здания, строения, сооружения, в том числе обеспечивающие функционирование объекта – 75%.</p>
8.	Служебные гаражи	4.9	<p>Максимальное количество надземных этажей – 3 этажа.</p> <p>Минимальные отступы от границ земельных участков в целях определения мест допустимого размещения зданий, строений, сооружений, за пределами которых запрещено строительство зданий, строений, сооружений, для постоянных или временных гаражей с несколькими стояночными местами, стоянок (парковок), гаражей – 1,5 м.</p> <p>Минимальные отступы от границ земельных участков в целях определения мест допустимого размещения зданий, строений, сооружений, за пределами которых запрещено строительство зданий, строений, сооружений, для многоярусных объектов – 3 м.</p> <p>В условиях реконструкции существующей застройки отступы от границ земельного участка формируются в соответствии со сложившейся линией застройки или по красной линии.</p> <p>Минимальные размеры земельных участков (площадь): - 40 кв. м на 1 машино-место для гаражей; - 25 кв. м на 1 машино-место для открытых наземных стоянок.</p> <p>Максимальный размер земельного участка (площадь) не подлежит установлению.</p> <p>Максимальный процент застройки в границах земельного участка, включая здания, строения, сооружения, в том числе обеспечивающие функционирование объекта – 75%.</p> <p>Минимальный процент озеленения в границах земельного участка не подлежит установлению.</p>
9.	Объекты дорожного сервиса	4.9.1	<p>Максимальное количество надземных этажей – 3 этажа.</p> <p>Минимальные отступы от границ земельных участков в целях определения мест допустимого размещения зданий, строений, сооружений, за пределами которых запрещено строительство зданий, строений, сооружений – 2 м.</p> <p>В условиях реконструкции существующей застройки отступы от границ земельного участка формируются в соответствии со сложившейся линией застройки или по красной линии.</p> <p>Минимальные размеры земельных участков (площадь) – 200 кв. м.</p> <p>Максимальный размер земельного участка (площадь) не подлежит установлению.</p> <p>Максимальный процент застройки в границах земельного участка, включая здания, строения, сооружения, в том числе обеспечивающие функционирование объекта – 65%.</p> <p>Минимальный процент озеленения в границах земельного участка – 15%.</p> <p>Минимальное количество машино-мест для стоянки автомобилей – 10 машино-мест на 30 мест для объектов питания.</p> <p>Минимальное количество машино-мест для стоянки автомобилей – 10 машино-мест на 100 кв. м торговой площади для объектов торговли.</p>

1	2	3	4
			<p>Минимальное количество машино-мест для стоянки автомобилей – 1 машино-место на 200 кв. м общей площади, но не менее 1 машино-место на 3 номера для объектов, предоставляющих гостиничные услуги.</p> <p>Минимальное количество машино-мест для стоянки автомобилей – 7 машино-мест на 3 поста для объектов дорожного сервиса связанных ремонтом и обслуживанием автомобилей.</p>
10.	Заправка транспортных средств	4.9.1.1	<p>Максимальное количество надземных этажей – 3 этажа.</p> <p>Минимальные отступы от границ земельных участков в целях определения мест допустимого размещения зданий, строений, сооружений, за пределами которых запрещено строительство зданий, строений, сооружений – 2 м.</p> <p>В условиях реконструкции существующей застройки отступы от границ земельного участка формируются в соответствии со сложившейся линией застройки или по красной линии.</p> <p>Минимальные размеры земельных участков (площадь) – 200 кв. м. Максимальный размер земельного участка (площадь) не подлежит установлению.</p> <p>Максимальный процент застройки в границах земельного участка, включая здания, строения, сооружения, в том числе обеспечивающие функционирование объекта – 65%.</p> <p>Минимальный процент озеленения в границах земельного участка – 15%.</p> <p>Минимальное количество машино-мест для стоянки автомобилей – 10 машино-мест на 30 мест для объектов питания.</p> <p>Минимальное количество машино-мест для стоянки автомобилей – 10 машино-мест на 100 кв. м торговой площади для объектов торговли.</p> <p>Минимальное количество машино-мест для стоянки автомобилей – 7 машино-мест на 3 поста для объектов дорожного сервиса связанных ремонтом и обслуживанием автомобилей.</p>
11.	Обеспечение дорожного отдыха	4.9.1.2	<p>Максимальное количество надземных этажей – 3 этажа.</p> <p>Минимальные отступы от границ земельных участков в целях определения мест допустимого размещения зданий, строений, сооружений, за пределами которых запрещено строительство зданий, строений, сооружений – 2 м.</p> <p>В условиях реконструкции существующей застройки отступы от границ земельного участка формируются в соответствии со сложившейся линией застройки или по красной линии.</p> <p>Минимальные размеры земельных участков (площадь) – 200 кв. м. Максимальный размер земельного участка (площадь) не подлежит установлению.</p> <p>Максимальный процент застройки в границах земельного участка, включая здания, строения, сооружения, в том числе обеспечивающие функционирование объекта – 65%.</p> <p>Минимальный процент озеленения в границах земельного участка – 15%.</p> <p>Минимальное количество машино-мест для стоянки автомобилей – 10 машино-мест на 30 мест для объектов питания.</p> <p>Минимальное количество машино-мест для стоянки автомобилей – 10 машино-мест на 100 кв. м торговой площади для объектов торговли.</p> <p>Минимальное количество машино-мест для стоянки автомобилей – 1 машино-место на 200 кв. м общей площади, но не менее 1 машино-место на 3 номера для объектов, предоставляющих гостиничные услуги.</p>
12.	Автомобильные мойки	4.9.1.3	<p>Максимальное количество надземных этажей – 3 этажа.</p> <p>Минимальные отступы от границ земельных участков в целях определения мест допустимого размещения зданий, строений, сооружений, за пределами которых запрещено строительство зданий, строений, сооружений – 2 м.</p> <p>В условиях реконструкции существующей застройки отступы от границ земельного участка формируются в соответствии со сложившейся линией застройки или по красной линии.</p>

1	2	3	4
			<p>Минимальные размеры земельных участков (площадь) – 200 кв. м. Максимальный размер земельного участка (площадь) не подлежит установлению.</p> <p>Максимальный процент застройки в границах земельного участка, включая здания, строения, сооружения, в том числе обеспечивающие функционирование объекта – 65%.</p> <p>Минимальный процент озеленения в границах земельного участка – 15%.</p> <p>Минимальное количество машино-мест для стоянки автомобилей – 10 машино-мест на 100 кв. м торговой площади для объектов торговли.</p> <p>Минимальное количество машино-мест для стоянки автомобилей – 7 машино-мест на 3 поста для объектов дорожного сервиса связанных ремонтом и обслуживанием автомобилей.</p>
13.	Ремонт автомобилей	4.9.1.4	<p>Максимальное количество надземных этажей – 3 этажа.</p> <p>Минимальные отступы от границ земельных участков в целях определения мест допустимого размещения зданий, строений, сооружений, за пределами которых запрещено строительство зданий, строений, сооружений – 2 м.</p> <p>В условиях реконструкции существующей застройки отступы от границ земельного участка формируются в соответствии со сложившейся линией застройки или по красной линии.</p> <p>Минимальные размеры земельных участков (площадь) – 200 кв. м. Максимальный размер земельного участка (площадь) не подлежит установлению.</p> <p>Максимальный процент застройки в границах земельного участка, включая здания, строения, сооружения, в том числе обеспечивающие функционирование объекта – 65%.</p> <p>Минимальный процент озеленения в границах земельного участка – 15%.</p> <p>Минимальное количество машино-мест для стоянки автомобилей – 10 машино-мест на 100 кв. м торговой площади для объектов торговли.</p> <p>Минимальное количество машино-мест для стоянки автомобилей – 7 машино-мест на 3 поста для объектов дорожного сервиса связанных ремонтом и обслуживанием автомобилей.</p>
14.	Склад	6.9	<p>Предельное количество этажей или предельная высота зданий, строений, сооружений не подлежат установлению.</p> <p>Минимальные отступы от границ земельных участков в целях определения мест допустимого размещения зданий, строений, сооружений, за пределами которых запрещено строительство зданий, строений, сооружений – 3 м.</p> <p>В условиях реконструкции существующей застройки отступы от границ земельного участка формируются в соответствии со сложившейся линией застройки или по красной линии.</p> <p>Минимальные размеры земельных участков (площадь) – 500 кв. м. Максимальный размер земельного участка (площадь) не подлежит установлению.</p> <p>Максимальный процент застройки в границах земельного участка, включая здания, строения, сооружения, в том числе обеспечивающие функционирование объекта – 80%.</p> <p>Минимальный процент озеленения в границах земельного участка – 10%.</p> <p>Минимальное количество машино-мест для стоянки автомобилей – 1 машино-место на 6 работающих в смену, но не менее 1 машино-места на 1500 кв. м полезной площади (закрытой или открытой).</p>
15.	Складские площадки	6.9.1	<p>Предельные (минимальные и (или) максимальные) размеры земельных участков, предельные параметры разрешенного строительства, реконструкции объектов капитального строительства не подлежат установлению.</p>

1	2	3	4
16.	Производственная деятельность	6.0	<p>Предельное количество этажей или предельная высота зданий, строений, сооружений не подлежат установлению.</p> <p>Минимальные отступы от границ земельных участков в целях определения мест допустимого размещения зданий, строений, сооружений, за пределами которых запрещено строительство зданий, строений, сооружений – 3 м.</p> <p>В условиях реконструкции существующей застройки отступы от границ земельного участка формируются в соответствии со сложившейся линией застройки или по красной линии.</p> <p>Минимальные размеры земельных участков (площадь) – 500 кв. м. Максимальный размер земельного участка (площадь) не подлежит установлению.</p> <p>Максимальный процент застройки в границах земельного участка, включая здания, строения, сооружения, в том числе обеспечивающие функционирование объекта: - 70% для объектов I – II класса опасности; - 75% для объектов III класса опасности; - 80% для объектов IV, V класса опасности.</p> <p>Минимальный процент озеленения в границах земельного участка – 20% для объектов I – II класса опасности. Минимальный процент озеленения в границах земельного участка – 15% для объектов III класса опасности. Минимальный процент озеленения в границах земельного участка – 10% для объектов IV, V класса опасности. Минимальное количество машино-мест для стоянки автомобилей – 25 машино-мест на 100 работающих в двух смежных сменах.</p>
17.	Легкая промышленность	6.3	<p>Предельное количество этажей или предельная высота зданий, строений, сооружений не подлежат установлению.</p> <p>Минимальные отступы от границ земельных участков в целях определения мест допустимого размещения зданий, строений, сооружений, за пределами которых запрещено строительство зданий, строений, сооружений – 3 м.</p> <p>В условиях реконструкции существующей застройки отступы от границ земельного участка формируются в соответствии со сложившейся линией застройки или по красной линии.</p> <p>Минимальные размеры земельных участков (площадь) – 500 кв. м. Максимальный размер земельного участка (площадь) не подлежит установлению.</p> <p>Максимальный процент застройки в границах земельного участка, включая здания, строения, сооружения, в том числе обеспечивающие функционирование объекта: - 70% для объектов I – II класса опасности; - 75% для объектов III класса опасности; - 80% для объектов IV, V класса опасности.</p> <p>Минимальный процент озеленения в границах земельного участка – 20% для объектов I – II класса опасности. Минимальный процент озеленения в границах земельного участка – 15% для объектов III класса опасности. Минимальный процент озеленения в границах земельного участка – 10% для объектов IV, V класса опасности. Минимальное количество машино-мест для стоянки автомобилей – 25 машино-мест на 100 работающих в двух смежных сменах.</p>
18.	Пищевая промышленность	6.4	<p>Предельное количество этажей или предельная высота зданий, строений, сооружений не подлежат установлению.</p> <p>Минимальные отступы от границ земельных участков в целях определения мест допустимого размещения зданий, строений, сооружений, за пределами которых запрещено строительство зданий, строений, сооружений – 3 м.</p> <p>В условиях реконструкции существующей застройки отступы от границ земельного участка формируются в соответствии со сложившейся линией застройки или по красной линии.</p>

1	2	3	4
			<p>Минимальные размеры земельных участков (площадь) – 500 кв. м. Максимальный размер земельного участка (площадь) не подлежит установлению.</p> <p>Максимальный процент застройки в границах земельного участка, включая здания, строения, сооружения, в том числе обеспечивающие функционирование объекта: - 70% для объектов I – II класса опасности; - 75% для объектов III класса опасности; - 80% для объектов IV, V класса опасности.</p> <p>Минимальный процент озеленения в границах земельного участка – 20% для объектов I – II класса опасности. Минимальный процент озеленения в границах земельного участка – 15% для объектов III класса опасности. Минимальный процент озеленения в границах земельного участка – 10% для объектов IV, V класса опасности. Минимальное количество машино-мест для стоянки автомобилей – 25 машино-мест на 100 работающих в двух смежных сменах.</p>
19.	Строительная промышленность	6.6	<p>Предельное количество этажей или предельная высота зданий, строений, сооружений не подлежат установлению. Минимальные отступы от границ земельных участков в целях определения мест допустимого размещения зданий, строений, сооружений, за пределами которых запрещено строительство зданий, строений, сооружений – 3 м. В условиях реконструкции существующей застройки отступы от границ земельного участка формируются в соответствии со сложившейся линией застройки или по красной линии.</p> <p>Минимальные размеры земельных участков (площадь) – 500 кв. м. Максимальный размер земельного участка (площадь) не подлежит установлению.</p> <p>Максимальный процент застройки в границах земельного участка, включая здания, строения, сооружения, в том числе обеспечивающие функционирование объекта: - 70% для объектов I – II класса опасности; - 75% для объектов III класса опасности; - 80% для объектов IV, V класса опасности.</p> <p>Минимальный процент озеленения в границах земельного участка – 20% для объектов I – II класса опасности. Минимальный процент озеленения в границах земельного участка – 15% для объектов III класса опасности. Минимальный процент озеленения в границах земельного участка – 10% для объектов IV, V класса опасности. Минимальное количество машино-мест для стоянки автомобилей – 25 машино-мест на 100 работающих в двух смежных сменах.</p>

3.4.3 Вспомогательные виды разрешенного использования земельных участков и объектов капитального строительства

№ п/п	Виды разрешенного использования земельных участков и объектов капитального строительства		Предельные размеры земельных участков и предельные параметры разрешенного строительства, реконструкции объектов капитального строительства
	наименование	код	
1	2	3	4
1.	Предоставление коммунальных услуг	3.1.1	Максимальное количество надземных этажей – 2 этажа.
			Минимальные отступы от границ земельных участков в целях определения мест допустимого размещения зданий, строений, сооружений, за пределами которых запрещено строительство зданий, строений, сооружений – 0,5 м.
			В условиях реконструкции существующей застройки отступы от границ земельного участка формируются в соответствии со сложившейся линией застройки или по красной линии.
			Предельные (минимальные и (или) максимальные) размеры земельных участков, в том числе их площадь, не подлежат установлению.
			Максимальный процент застройки в границах земельного участка не подлежит установлению.
2.	Служебные гаражи	4.9	Минимальный процент озеленения в границах земельного участка не подлежит установлению.
			Максимальное количество надземных этажей – 3 этажа.
			Минимальные отступы от границ земельных участков в целях определения мест допустимого размещения зданий, строений, сооружений, за пределами которых запрещено строительство зданий, строений, сооружений, для постоянных или временных гаражей с несколькими стояночными местами, стоянок (парковок), гаражей – 1,5 м.
			Минимальные отступы от границ земельных участков в целях определения мест допустимого размещения зданий, строений, сооружений, за пределами которых запрещено строительство зданий, строений, сооружений, для многоярусных объектов – 3 м.
			В условиях реконструкции существующей застройки отступы от границ земельного участка формируются в соответствии со сложившейся линией застройки или по красной линии.
			Минимальные размеры земельных участков (площадь): - 40 кв. м на 1 машино-место для гаражей; - 25 кв. м на 1 машино-место для открытых наземных стоянок.
			Максимальный размер земельного участка (площадь) не подлежит установлению.
3.	Улично-дорожная сеть	12.0.1	Максимальный процент застройки в границах земельного участка, включая здания, строения, сооружения, в том числе обеспечивающие функционирование объекта – 75%.
			Минимальный процент озеленения в границах земельного участка не подлежит установлению.
4.	Благоустройство территории	12.0.2	Предельные (минимальные и (или) максимальные) размеры земельных участков, предельные параметры разрешенного строительства, реконструкции объектов капитального строительства не подлежат установлению.
			Предельные (минимальные и (или) максимальные) размеры земельных участков, предельные параметры разрешенного строительства, реконструкции объектов капитального строительства не подлежат установлению.

3.4.4 Ограничения использования земельных участков и объектов капитального строительства, устанавливаемые в соответствии с законодательством Российской Федерации

1. Охранная зона линий и сооружений связи и линий и сооружений радиотелевизионной радиотелевизионной (25:10-6.413).
2. Охранная зона инженерных коммуникаций (25:10-6.474).
3. Иная зона с особыми условиями использования территории (25:10-6.479).
4. Охранная зона геодезического пункта (25:10-6.542).
5. Зоны с особыми условиями использования территории (25:10-6.637).

3.4.5 Расчетные показатели минимально допустимого уровня обеспеченности территории объектами коммунальной, транспортной, социальной инфраструктур в границах территорий, в которых предусматривается осуществление деятельности по комплексному развитию

3.4.5.1 Для объектов социальной инфраструктуры

№ п/п	Вид застройки	Тип показателя	Вид объекта	Единица измерения	Значение	Примечание (дополнительные условия)
1	2	3	4	5	6	7
1	Индивидуальная жилая застройка с размером земельного участка до 600 кв. м	Потребность в мощности объекта на 10 га территории	Дошкольные образовательные организации	мест	32	
2	Индивидуальная жилая застройка с размером земельного участка до 600 кв. м	Потребность в территории для размещения объекта на 10 га территории	Дошкольные образовательные организации	кв. м	1386	При вместимости организации до 100 мест, с уклоном рельефа территории до 20%
3	Индивидуальная жилая застройка с размером земельного участка до 600 кв. м	Потребность в территории для размещения объекта на 10 га территории	Дошкольные образовательные организации	кв. м	1197	При вместимости организации свыше 100 мест, с уклоном рельефа территории до 20%
4	Индивидуальная жилая застройка с размером земельного участка до 600 кв. м	Потребность в территории для размещения объекта на 10 га территории	Дошкольные образовательные организации	кв. м	1103	При вместимости организации свыше 500 мест, с уклоном

1	2	3	4	5	6	7
						рельефа территории до 20%
5	Индивидуальная жилая застройка с размером земельного участка до 600 кв. м	Потребность в территории для размещения объекта на 10 га территории	Дошкольные образовательные организации	кв. м	1178	При вместимости организации до 100 мест, с уклоном рельефа территории 20% и более
6	Индивидуальная жилая застройка с размером земельного участка до 600 кв. м	Потребность в территории для размещения объекта на 10 га территории	Дошкольные образовательные организации	кв. м	1017	При вместимости организации свыше 100 мест, с уклоном рельефа территории 20% и более
7	Индивидуальная жилая застройка с размером земельного участка до 600 кв. м	Потребность в территории для размещения объекта на 10 га территории	Дошкольные образовательные организации	кв. м	945	При вместимости организации свыше 500 мест, с уклоном рельефа территории 20% и более
8	Индивидуальная жилая застройка с размером земельного участка от 600 до 1000 кв. м	Потребность в мощности объекта на 10 га территории	Дошкольные образовательные организации	мест	20	
9	Индивидуальная жилая застройка с размером земельного участка от 600 до 1000 кв. м	Потребность в территории для размещения объекта на 10 га территории	Дошкольные образовательные организации	кв. м	862	При вместимости организации до 100 мест, с уклоном рельефа территории до 20%
10	Индивидуальная жилая застройка с размером земельного участка от 600 до 1000 кв. м	Потребность в территории для размещения объекта на 10 га территории	Дошкольные образовательные организации	кв. м	745	При вместимости организации свыше 100 мест, с уклоном рельефа территории до 20%
11	Индивидуальная жилая застройка с размером земельного участка от 600 до 1000 кв. м	Потребность в территории для размещения объекта на 10 га территории	Дошкольные образовательные организации	кв. м	686	При вместимости организации свыше 500 мест, с уклоном рельефа территории до 20%
12	Индивидуальная жилая застройка с размером земельного участка от 600 до 1000 кв. м	Потребность в территории для размещения объекта на 10 га территории	Дошкольные образовательные организации	кв. м	733	При вместимости организации до 100 мест, с уклоном рельефа территории 20% и более

1	2	3	4	5	6	7
13	Индивидуальная жилая застройка с размером земельного участка от 600 до 1000 кв. м	Потребность в территории для размещения объекта на 10 га территории	Дошкольные образовательные организации	кв. м	633	При вместимости организации свыше 100 мест, с уклоном рельефа территории 20% и более
14	Индивидуальная жилая застройка с размером земельного участка от 600 до 1000 кв. м	Потребность в территории для размещения объекта на 10 га территории	Дошкольные образовательные организации	кв. м	588	При вместимости организации свыше 500 мест, с уклоном рельефа территории 20% и более
15	Индивидуальная жилая застройка с размером земельного участка от 1000 до 1500 кв. м	Потребность в мощности объекта на 10 га территории	Дошкольные образовательные организации	мест	12	
16	Индивидуальная жилая застройка с размером земельного участка от 1000 до 1500 кв. м	Потребность в территории для размещения объекта на 10 га территории	Дошкольные образовательные организации	кв. м	546	При вместимости организации до 100 мест, с уклоном рельефа территории до 20%
17	Индивидуальная жилая застройка с размером земельного участка от 1000 до 1500 кв. м	Потребность в территории для размещения объекта на 10 га территории	Дошкольные образовательные организации	кв. м	471	При вместимости организации свыше 100 мест, с уклоном рельефа территории до 20%
18	Индивидуальная жилая застройка с размером земельного участка от 1000 до 1500 кв. м	Потребность в территории для размещения объекта на 10 га территории	Дошкольные образовательные организации	кв. м	434	При вместимости организации свыше 500 мест, с уклоном рельефа территории до 20%
19	Индивидуальная жилая застройка с размером земельного участка от 1000 до 1500 кв. м	Потребность в территории для размещения объекта на 10 га территории	Дошкольные образовательные организации	кв. м	464	При вместимости организации до 100 мест, с уклоном рельефа территории 20% и более
20	Индивидуальная жилая застройка с размером земельного участка от 1000 до 1500 кв. м	Потребность в территории для размещения объекта на 10 га территории	Дошкольные образовательные организации	кв. м	401	При вместимости организации свыше 100 мест, с уклоном рельефа территории 20% и более

1	2	3	4	5	6	7
21	Индивидуальная жилая застройка с размером земельного участка от 1000 до 1500 кв. м	Потребность в территории для размещения объекта на 10 га территории	Дошкольные образовательные организации	кв. м	372	При вместимости организации свыше 500 мест, с уклоном рельефа территории 20% и более
22	Индивидуальная жилая застройка с размером земельного участка от 1500 кв. м	Потребность в мощности объекта на 10 га территории	Дошкольные образовательные организации	мест	9	
23	Индивидуальная жилая застройка с размером земельного участка от 1500 кв. м	Потребность в территории для размещения объекта на 10 га территории	Дошкольные образовательные организации	кв. м	383	При вместимости организации до 100 мест, с уклоном рельефа территории до 20%
24	Индивидуальная жилая застройка с размером земельного участка от 1500 кв. м	Потребность в территории для размещения объекта на 10 га территории	Дошкольные образовательные организации	кв. м	331	При вместимости организации свыше 100 мест, с уклоном рельефа территории до 20%
25	Индивидуальная жилая застройка с размером земельного участка от 1500 кв. м	Потребность в территории для размещения объекта на 10 га территории	Дошкольные образовательные организации	кв. м	305	При вместимости организации свыше 500 мест, с уклоном рельефа территории до 20%
26	Индивидуальная жилая застройка с размером земельного участка от 1500 кв. м	Потребность в территории для размещения объекта на 10 га территории	Дошкольные образовательные организации	кв. м	325	При вместимости организации до 100 мест, с уклоном рельефа территории 20% и более
27	Индивидуальная жилая застройка с размером земельного участка от 1500 кв. м	Потребность в территории для размещения объекта на 10 га территории	Дошкольные образовательные организации	кв. м	281	При вместимости организации свыше 100 мест, с уклоном рельефа территории 20% и более
28	Индивидуальная жилая застройка с размером земельного участка от 1500 кв. м	Потребность в территории для размещения объекта на 10 га территории	Дошкольные образовательные организации	кв. м	261	При вместимости организации свыше 500 мест, с уклоном рельефа территории 20% и более

1	2	3	4	5	6	7
55	Индивидуальная жилая застройка с размером земельного участка от 1000 до 1500 кв. м	Потребность в территории для размещения объекта на 10 га территории	Общеобразовательные организации	кв. м	265	При вместимости организации свыше 2000 мест
56	Индивидуальная жилая застройка с размером земельного участка от 1500 кв. м	Потребность в мощности объекта на 10 га территории	Общеобразовательные организации	мест	12	
57	Индивидуальная жилая застройка с размером земельного участка от 1500 кв. м	Потребность в территории для размещения объекта на 10 га территории	Общеобразовательные организации	кв. м	638	При вместимости организации от 40 до 400 мест
58	Индивидуальная жилая застройка с размером земельного участка от 1500 кв. м	Потребность в территории для размещения объекта на 10 га территории	Общеобразовательные организации	кв. м	754	При вместимости организации от 400 до 500 мест
59	Индивидуальная жилая застройка с размером земельного участка от 1500 кв. м	Потребность в территории для размещения объекта на 10 га территории	Общеобразовательные организации	кв. м	638	При вместимости организации от 500 до 600 мест
60	Индивидуальная жилая застройка с размером земельного участка от 1500 кв. м	Потребность в территории для размещения объекта на 10 га территории	Общеобразовательные организации	кв. м	522	При вместимости организации от 600 до 800 мест
61	Индивидуальная жилая застройка с размером земельного участка от 1500 кв. м	Потребность в территории для размещения объекта на 10 га территории	Общеобразовательные организации	кв. м	418	При вместимости организации от 800 до 1100 мест
62	Индивидуальная жилая застройка с размером земельного участка от 1500 кв. м	Потребность в территории для размещения объекта на 10 га территории	Общеобразовательные организации	кв. м	267	При вместимости организации от 1100 до 1500 мест
63	Индивидуальная жилая застройка с размером земельного участка от 1500 кв. м	Потребность в территории для размещения объекта на 10 га территории	Общеобразовательные организации	кв. м	209	При вместимости организации от 1500 до 2000 мест
64	Индивидуальная жилая застройка с размером земельного участка от 1500 кв. м	Потребность в территории для размещения объекта на 10 га территории	Общеобразовательные организации	кв. м	186	При вместимости организации свыше 2000 мест
65	Индивидуальная жилая застройка с размером земельного участка до 600 кв. м	Потребность в мощности объекта на 10 га территории	Организации дополнительного образования	мест	37	
66	Индивидуальная жилая застройка с размером земельного участка до 600 кв. м	Потребность в территории для размещения объекта на 10 га территории	Организации дополнительного образования	кв. м	551	Для отдельно стоящих зданий
67	Индивидуальная жилая застройка с размером земельного участка до 600 кв. м	Потребность в территории для размещения объекта на 10 га территории	Организации дополнительного образования	кв. м	276	Для организаций, размещенных в первых этажах жилых зданий

1	2	3	4	5	6	7
68	Индивидуальная жилая застройка с размером земельного участка от 600 до 1000 кв. м	Потребность в мощности объекта на 10 га территории	Организации дополнительного образования	мест	23	
69	Индивидуальная жилая застройка с размером земельного участка от 600 до 1000 кв. м	Потребность в территории для размещения объекта на 10 га территории	Организации дополнительного образования	кв. м	343	Для отдельно стоящих зданий
70	Индивидуальная жилая застройка с размером земельного участка от 600 до 1000 кв. м	Потребность в территории для размещения объекта на 10 га территории	Организации дополнительного образования	кв. м	172	Для организаций, размещенных в первых этажах жилых зданий
71	Индивидуальная жилая застройка с размером земельного участка от 1000 до 1500 кв. м	Потребность в мощности объекта на 10 га территории	Организации дополнительного образования	мест	14	
72	Индивидуальная жилая застройка с размером земельного участка от 1000 до 1500 кв. м	Потребность в территории для размещения объекта на 10 га территории	Организации дополнительного образования	кв. м	217	Для отдельно стоящих зданий
73	Индивидуальная жилая застройка с размером земельного участка от 1000 до 1500 кв. м	Потребность в территории для размещения объекта на 10 га территории	Организации дополнительного образования	кв. м	109	Для организаций, размещенных в первых этажах жилых зданий
74	Индивидуальная жилая застройка с размером земельного участка от 1500 кв. м	Потребность в мощности объекта на 10 га территории	Организации дополнительного образования	мест	10	
75	Индивидуальная жилая застройка с размером земельного участка от 1500 кв. м	Потребность в территории для размещения объекта на 10 га территории	Организации дополнительного образования	кв. м	152	Для отдельно стоящих зданий
76	Индивидуальная жилая застройка с размером земельного участка от 1500 кв. м	Потребность в территории для размещения объекта на 10 га территории	Организации дополнительного образования	кв. м	76	Для организаций, размещенных в первых этажах жилых зданий
77	Блокированная жилая застройка (общая площадь территории более 90 га)	Потребность в мощности объекта на 10 га территории	Дошкольные образовательные организации	мест	24	
78	Блокированная жилая застройка (общая площадь территории более 90 га)	Потребность в территории для размещения объекта на 10 га территории	Дошкольные образовательные организации	кв. м	1056	При вместимости организации до 100 мест, с уклоном рельефа территории до 20%
79	Блокированная жилая застройка (общая площадь территории более 90 га)	Потребность в территории для размещения объекта на 10 га территории	Дошкольные образовательные организации	кв. м	912	При вместимости организации свыше 100 мест, с уклоном рельефа территории до 20%

1	2	3	4	5	6	7
80	Блокированная жилая застройка (общая площадь территории более 90 га)	Потребность в территории для размещения объекта на 10 га территории	Дошкольные образовательные организации	кв. м	840	При вместимости организации свыше 500 мест, с уклоном рельефа территории до 20%
81	Блокированная жилая застройка (общая площадь территории более 90 га)	Потребность в территории для размещения объекта на 10 га территории	Дошкольные образовательные организации	кв. м	898	При вместимости организации до 100 мест, с уклоном рельефа территории 20% и более
82	Блокированная жилая застройка (общая площадь территории более 90 га)	Потребность в территории для размещения объекта на 10 га территории	Дошкольные образовательные организации	кв. м	775	При вместимости организации свыше 100 мест, с уклоном рельефа территории 20% и более
83	Блокированная жилая застройка (общая площадь территории более 90 га)	Потребность в территории для размещения объекта на 10 га территории	Дошкольные образовательные организации	кв. м	720	При вместимости организации свыше 500 мест, с уклоном рельефа территории 20% и более
84	Блокированная жилая застройка (общая площадь территории более 90 га)	Потребность в мощности объекта на 10 га территории	Общеобразовательные организации	мест	32	
85	Блокированная жилая застройка (общая площадь территории более 90 га)	Потребность в территории для размещения объекта на 10 га территории	Общеобразовательные организации	кв. м	1760	При вместимости организации от 40 до 400 мест
86	Блокированная жилая застройка (общая площадь территории более 90 га)	Потребность в территории для размещения объекта на 10 га территории	Общеобразовательные организации	кв. м	2080	При вместимости организации от 400 до 500 мест
87	Блокированная жилая застройка (общая площадь территории более 90 га)	Потребность в территории для размещения объекта на 10 га территории	Общеобразовательные организации	кв. м	1760	При вместимости организации от 500 до 600 мест
88	Блокированная жилая застройка (общая площадь территории более 90 га)	Потребность в территории для размещения объекта на 10 га территории	Общеобразовательные организации	кв. м	1440	При вместимости организации от 600 до 800 мест
89	Блокированная жилая застройка (общая площадь территории более 90 га)	Потребность в территории для размещения объекта на 10 га территории	Общеобразовательные организации	кв. м	1152	При вместимости организации от 800 до 1100 мест

1	2	3	4	5	6	7
90	Блокированная жилая застройка (общая площадь территории более 90 га)	Потребность в территории для размещения объекта на 10 га территории	Общеобразовательные организации	кв. м	736	При вместимости организации от 1100 до 1500 мест
91	Блокированная жилая застройка (общая площадь территории более 90 га)	Потребность в территории для размещения объекта на 10 га территории	Общеобразовательные организации	кв. м	576	При вместимости организации от 1500 до 2000 мест
92	Блокированная жилая застройка (общая площадь территории более 90 га)	Потребность в территории для размещения объекта на 10 га территории	Общеобразовательные организации	кв. м	512	При вместимости организации свыше 2000 мест
93	Блокированная жилая застройка (общая площадь территории более 90 га)	Потребность в мощности объекта на 10 га территории	Организации дополнительного образования	мест	28	
94	Блокированная жилая застройка (общая площадь территории более 90 га)	Потребность в территории для размещения объекта на 10 га территории	Организации дополнительного образования	кв. м	420	Для отдельно стоящих зданий
95	Блокированная жилая застройка (общая площадь территории более 90 га)	Потребность в территории для размещения объекта на 10 га территории	Организации дополнительного образования	кв. м	210	Для организаций, размещенных в первых этажах жилых зданий
96	Малоэтажная многоквартирная жилая застройка (общая площадь территории более 90 га)	Потребность в мощности объекта на 10 га территории	Дошкольные образовательные организации	мест	96	
97	Малоэтажная многоквартирная жилая застройка (общая площадь территории более 90 га)	Потребность в территории для размещения объекта на 10 га территории	Дошкольные образовательные организации	кв. м	4224	При вместимости организации до 100 мест, с уклоном рельефа территории до 20%
98	Малоэтажная многоквартирная жилая застройка (общая площадь территории более 90 га)	Потребность в территории для размещения объекта на 10 га территории	Дошкольные образовательные организации	кв. м	3648	При вместимости организации свыше 100 мест, с уклоном рельефа территории до 20%
99	Малоэтажная многоквартирная жилая застройка (общая площадь территории более 90 га)	Потребность в территории для размещения объекта на 10 га территории	Дошкольные образовательные организации	кв. м	3360	При вместимости организации свыше 500 мест, с уклоном рельефа территории до 20%
100	Малоэтажная многоквартирная жилая застройка (общая площадь территории более 90 га)	Потребность в территории для размещения объекта на 10 га территории	Дошкольные образовательные организации	кв. м	3590	При вместимости организации до 100 мест, с уклоном

1	2	3	4	5	6	7
						рельефа территории 20% и более
101	Малоэтажная многоквартирная жилая застройка (общая площадь территории более 90 га)	Потребность в территории для размещения объекта на 10 га территории	Дошкольные образовательные организации	кв. м	3101	При вместимости организации свыше 100 мест, с уклоном рельефа территории 20% и более
102	Малоэтажная многоквартирная жилая застройка (общая площадь территории более 90 га)	Потребность в территории для размещения объекта на 10 га территории	Дошкольные образовательные организации	кв. м	2880	При вместимости организации свыше 500 мест, с уклоном рельефа территории 20% и более
103	Малоэтажная многоквартирная жилая застройка (общая площадь территории более 90 га)	Потребность в мощности объекта на 10 га территории	Общеобразовательные организации	мест	128	
104	Малоэтажная многоквартирная жилая застройка (общая площадь территории более 90 га)	Потребность в территории для размещения объекта на 10 га территории	Общеобразовательные организации	кв. м	7040	При вместимости организации от 40 до 400 мест
105	Малоэтажная многоквартирная жилая застройка (общая площадь территории более 90 га)	Потребность в территории для размещения объекта на 10 га территории	Общеобразовательные организации	кв. м	8320	При вместимости организации от 400 до 500 мест
106	Малоэтажная многоквартирная жилая застройка (общая площадь территории более 90 га)	Потребность в территории для размещения объекта на 10 га территории	Общеобразовательные организации	кв. м	7040	При вместимости организации от 500 до 600 мест
107	Малоэтажная многоквартирная жилая застройка (общая площадь территории более 90 га)	Потребность в территории для размещения объекта на 10 га территории	Общеобразовательные организации	кв. м	5760	При вместимости организации от 600 до 800 мест
108	Малоэтажная многоквартирная жилая застройка (общая площадь территории более 90 га)	Потребность в территории для размещения объекта на 10 га территории	Общеобразовательные организации	кв. м	4608	При вместимости организации от 800 до 1100 мест
109	Малоэтажная многоквартирная жилая застройка (общая площадь территории более 90 га)	Потребность в территории для размещения объекта на 10 га территории	Общеобразовательные организации	кв. м	2944	При вместимости организации от 1100 до 1500 мест
110	Малоэтажная многоквартирная жилая застройка (общая площадь территории более 90 га)	Потребность в территории для размещения объекта на 10 га территории	Общеобразовательные организации	кв. м	2304	При вместимости организации от 1500 до 2000 мест
111	Малоэтажная многоквартирная жилая застройка (общая площадь территории более 90 га)	Потребность в территории для размещения объекта на 10 га территории	Общеобразовательные организации	кв. м	2048	При вместимости организации свыше 2000 мест

1	2	3	4	5	6	7
112	Малозэтажная многоквартирная жилая застройка (общая площадь территории более 90 га)	Потребность в мощности объекта на 10 га территории	Организации дополнительного образования	мест	112	
113	Малозэтажная многоквартирная жилая застройка (общая площадь территории более 90 га)	Потребность в территории для размещения объекта на 10 га территории	Организации дополнительного образования	кв. м	1680	Для отдельно стоящих зданий
114	Среднеэтажная жилая застройка (общая площадь территории более 90 га)	Потребность в территории для размещения объекта на 10 га территории	Организации дополнительного образования	кв. м	840	Для организаций, размещенных в первых этажах жилых зданий
115	Среднеэтажная жилая застройка (общая площадь территории более 90 га)	Потребность в мощности объекта на 10 га территории	Дошкольные образовательные организации	мест	114	
116	Среднеэтажная жилая застройка (общая площадь территории более 90 га)	Потребность в территории для размещения объекта на 10 га территории	Дошкольные образовательные организации	кв. м	5016	При вместимости организации до 100 мест, с уклоном рельефа территории до 20%
117	Среднеэтажная жилая застройка (общая площадь территории более 90 га)	Потребность в территории для размещения объекта на 10 га территории	Дошкольные образовательные организации	кв. м	4332	При вместимости организации свыше 100 мест, с уклоном рельефа территории до 20%
118	Среднеэтажная жилая застройка (общая площадь территории более 90 га)	Потребность в территории для размещения объекта на 10 га территории	Дошкольные образовательные организации	кв. м	3990	При вместимости организации свыше 500 мест, с уклоном рельефа территории до 20%
119	Среднеэтажная жилая застройка (общая площадь территории более 90 га)	Потребность в территории для размещения объекта на 10 га территории	Дошкольные образовательные организации	кв. м	4264	При вместимости организации до 100 мест, с уклоном рельефа территории 20% и более
120	Среднеэтажная жилая застройка (общая площадь территории более 90 га)	Потребность в территории для размещения объекта на 10 га территории	Дошкольные образовательные организации	кв. м	3682	При вместимости организации свыше 100 мест, с уклоном рельефа территории 20% и более
121	Среднеэтажная жилая застройка (общая площадь территории более 90 га)	Потребность в территории для размещения объекта на 10 га территории	Дошкольные образовательные организации	кв. м	3420	При вместимости организации свыше 500 мест, с уклоном

1	2	3	4	5	6	7
						рельефа территории 20% и более
122	Среднеэтажная жилая застройка (общая площадь территории более 90 га)	Потребность в мощности объекта на 10 га территории	Общеобразовательные организации	мест	152	
123	Среднеэтажная жилая застройка (общая площадь территории более 90 га)	Потребность в территории для размещения объекта на 10 га территории	Общеобразовательные организации	кв. м	8360	При вместимости организации от 40 до 400 мест
124	Среднеэтажная жилая застройка (общая площадь территории более 90 га)	Потребность в территории для размещения объекта на 10 га территории	Общеобразовательные организации	кв. м	9880	При вместимости организации от 400 до 500 мест
125	Среднеэтажная жилая застройка (общая площадь территории более 90 га)	Потребность в территории для размещения объекта на 10 га территории	Общеобразовательные организации	кв. м	8360	При вместимости организации от 500 до 600 мест
126	Среднеэтажная жилая застройка (общая площадь территории более 90 га)	Потребность в территории для размещения объекта на 10 га территории	Общеобразовательные организации	кв. м	6840	При вместимости организации от 600 до 800 мест
127	Среднеэтажная жилая застройка (общая площадь территории более 90 га)	Потребность в территории для размещения объекта на 10 га территории	Общеобразовательные организации	кв. м	5472	При вместимости организации от 800 до 1100 мест
128	Среднеэтажная жилая застройка (общая площадь территории более 90 га)	Потребность в территории для размещения объекта на 10 га территории	Общеобразовательные организации	кв. м	3496	При вместимости организации от 1100 до 1500 мест
129	Среднеэтажная жилая застройка (общая площадь территории более 90 га)	Потребность в территории для размещения объекта на 10 га территории	Общеобразовательные организации	кв. м	2736	При вместимости организации от 1500 до 2000 мест
130	Среднеэтажная жилая застройка (общая площадь территории более 90 га)	Потребность в территории для размещения объекта на 10 га территории	Общеобразовательные организации	кв. м	2432	При вместимости организации свыше 2000 мест
131	Среднеэтажная жилая застройка (общая площадь территории более 90 га)	Потребность в мощности объекта на 10 га территории	Организации дополнительного образования	мест	133	
132	Среднеэтажная жилая застройка (общая площадь территории более 90 га)	Потребность в территории для размещения объекта на 10 га территории	Организации дополнительного образования	кв. м	1995	Для отдельно стоящих зданий
133	Среднеэтажная жилая застройка (общая площадь территории более 90 га)	Потребность в территории для размещения объекта на 10 га территории	Организации дополнительного образования	кв. м	998	Для организаций, размещенных в первых этажах жилых зданий

1	2	3	4	5	6	7
134	Многоэтажная жилая застройка (высотная застройка) (общая площадь территории более 90 га)	Потребность в мощности объекта на 10 га территории	Дошкольные образовательные организации	мест	132	
135	Многоэтажная жилая застройка (высотная застройка) (общая площадь территории более 90 га)	Потребность в территории для размещения объекта на 10 га территории	Дошкольные образовательные организации	кв. м	5808	При вместимости организации до 100 мест, с уклоном рельефа территории до 20%
136	Многоэтажная жилая застройка (высотная застройка) (общая площадь территории более 90 га)	Потребность в территории для размещения объекта на 10 га территории	Дошкольные образовательные организации	кв. м	5016	При вместимости организации свыше 100 мест, с уклоном рельефа территории до 20%
137	Многоэтажная жилая застройка (высотная застройка) (общая площадь территории более 90 га)	Потребность в территории для размещения объекта на 10 га территории	Дошкольные образовательные организации	кв. м	4620	При вместимости организации свыше 500 мест, с уклоном рельефа территории до 20%
138	Многоэтажная жилая застройка (высотная застройка) (общая площадь территории более 90 га)	Потребность в территории для размещения объекта на 10 га территории	Дошкольные образовательные организации	кв. м	4937	При вместимости организации до 100 мест, с уклоном рельефа территории 20% и более
139	Многоэтажная жилая застройка (высотная застройка) (общая площадь территории более 90 га)	Потребность в территории для размещения объекта на 10 га территории	Дошкольные образовательные организации	кв. м	4264	При вместимости организации свыше 100 мест, с уклоном рельефа территории 20% и более
140	Многоэтажная жилая застройка (высотная застройка) (общая площадь территории более 90 га)	Потребность в территории для размещения объекта на 10 га территории	Дошкольные образовательные организации	кв. м	3960	При вместимости организации свыше 500 мест, с уклоном рельефа территории 20% и более
141	Многоэтажная жилая застройка (высотная застройка) (общая площадь территории более 90 га)	Потребность в мощности объекта на 10 га территории	Общеобразовательные организации	мест	176	
142	Многоэтажная жилая застройка (высотная застройка) (общая площадь территории более 90 га)	Потребность в территории для размещения объекта на 10 га территории	Общеобразовательные организации	кв. м	9680	При вместимости организации от 40 до 400 мест

1	2	3	4	5	6	7
143	Многоэтажная жилая застройка (высотная застройка) (общая площадь территории более 90 га)	Потребность в территории для размещения объекта на 10 га территории	Общеобразовательные организации	кв. м	11440	При вместимости организации от 400 до 500 мест
144	Многоэтажная жилая застройка (высотная застройка) (общая площадь территории более 90 га)	Потребность в территории для размещения объекта на 10 га территории	Общеобразовательные организации	кв. м	9680	При вместимости организации от 500 до 600 мест
145	Многоэтажная жилая застройка (высотная застройка) (общая площадь территории более 90 га)	Потребность в территории для размещения объекта на 10 га территории	Общеобразовательные организации	кв. м	7920	При вместимости организации от 600 до 800 мест
146	Многоэтажная жилая застройка (высотная застройка) (общая площадь территории более 90 га)	Потребность в территории для размещения объекта на 10 га территории	Общеобразовательные организации	кв. м	6336	При вместимости организации от 800 до 1100 мест
147	Многоэтажная жилая застройка (высотная застройка) (общая площадь территории более 90 га)	Потребность в территории для размещения объекта на 10 га территории	Общеобразовательные организации	кв. м	4048	При вместимости организации от 1100 до 1500 мест
148	Многоэтажная жилая застройка (высотная застройка) (общая площадь территории более 90 га)	Потребность в территории для размещения объекта на 10 га территории	Общеобразовательные организации	кв. м	3168	При вместимости организации от 1500 до 2000 мест
149	Многоэтажная жилая застройка (высотная застройка) (общая площадь территории более 90 га)	Потребность в территории для размещения объекта на 10 га территории	Общеобразовательные организации	кв. м	2816	При вместимости организации свыше 2000 мест
150	Многоэтажная жилая застройка (высотная застройка) (общая площадь территории более 90 га)	Потребность в мощности объекта на 10 га территории	Организации дополнительного образования	мест	154	
151	Многоэтажная жилая застройка (высотная застройка) (общая площадь территории более 90 га)	Потребность в территории для размещения объекта на 10 га территории	Организации дополнительного образования	кв. м	2310	Для отдельно стоящих зданий
152	Многоэтажная жилая застройка (высотная застройка) (общая площадь территории более 90 га)	Потребность в территории для размещения объекта на 10 га территории	Организации дополнительного образования	кв. м	1155	Для организаций, размещенных в первых этажах жилых зданий
153	Индивидуальная жилая застройка с размером земельного участка до 600 кв. м	Потребность в мощности объекта на 10 га территории	Плоскостные спортивные сооружения	кв. м	399	
154	Индивидуальная жилая застройка с размером земельного участка до 600 кв. м	Потребность в территории для размещения объекта на 10 га территории	Плоскостные спортивные сооружения	кв. м	519	Площадь территории установлена на 30% больше площади плоскостного спортивного сооружения

1	2	3	4	5	6	7
155	Индивидуальная жилая застройка с размером земельного участка от 600 до 1000 кв. м	Потребность в мощности объекта на 10 га территории	Плоскостные спортивные сооружения	кв. м	248	
156	Индивидуальная жилая застройка с размером земельного участка от 600 до 1000 кв. м	Потребность в территории для размещения объекта на 10 га территории	Плоскостные спортивные сооружения	кв. м	323	Площадь территории установлена на 30% больше площади плоскостного спортивного сооружения
157	Индивидуальная жилая застройка с размером земельного участка от 1000 до 1500 кв. м	Потребность в мощности объекта на 10 га территории	Плоскостные спортивные сооружения	кв. м	157	
158	Индивидуальная жилая застройка с размером земельного участка от 1000 до 1500 кв. м	Потребность в территории для размещения объекта на 10 га территории	Плоскостные спортивные сооружения	кв. м	204	Площадь территории установлена на 30% больше площади плоскостного спортивного сооружения
159	Индивидуальная жилая застройка с размером земельного участка от 1500 кв. м	Потребность в мощности объекта на 10 га территории	Плоскостные спортивные сооружения	кв. м	110	
160	Индивидуальная жилая застройка с размером земельного участка от 1500 кв. м	Потребность в территории для размещения объекта на 10 га территории	Плоскостные спортивные сооружения	кв. м	143	Площадь территории установлена на 30% больше площади плоскостного спортивного сооружения
161	Блокированная жилая застройка (общая площадь территории более 90 га)	Потребность в мощности объекта на 10 га территории	Плоскостные спортивные сооружения	кв. м	304	
162	Блокированная жилая застройка (общая площадь территории более 90 га)	Потребность в территории для размещения объекта на 10 га территории	Плоскостные спортивные сооружения	кв. м	395	Площадь территории установлена на 30% больше площади плоскостного спортивного сооружения
163	Малозэтажная многоквартирная жилая застройка (общая площадь территории более 90 га)	Потребность в мощности объекта на 10 га территории	Плоскостные спортивные сооружения	кв. м	1216	

1	2	3	4	5	6	7
164	Малозэтажная многоквартирная жилая застройка (общая площадь территории более 90 га)	Потребность в территории для размещения объекта на 10 га территории	Плоскостные спортивные сооружения	кв. м	1581	Площадь территории установлена на 30% больше площади плоскостного спортивного сооружения
165	Среднеэтажная жилая застройка (общая площадь территории более 90 га)	Потребность в мощности объекта на 10 га территории	Плоскостные спортивные сооружения	кв. м	1444	
166	Среднеэтажная жилая застройка (общая площадь территории более 90 га)	Потребность в территории для размещения объекта на 10 га территории	Плоскостные спортивные сооружения	кв. м	1877	Площадь территории установлена на 30% больше площади плоскостного спортивного сооружения
167	Многоэтажная жилая застройка (высотная застройка) (общая площадь территории более 90 га)	Потребность в мощности объекта на 10 га территории	Плоскостные спортивные сооружения	кв. м	1672	
168	Многоэтажная жилая застройка (высотная застройка) (общая площадь территории более 90 га)	Потребность в территории для размещения объекта на 10 га территории	Плоскостные спортивные сооружения	кв. м	2174	Площадь территории установлена на 30% больше площади плоскостного спортивного сооружения

3.4.5.2 Для объектов коммунальной инфраструктуры

Расчетные показатели минимально допустимого уровня обеспеченности территории объектами коммунальной инфраструктуры для населения в границах территорий, в которых предусматривается осуществление деятельности по комплексному развитию, не нормируются.

3.4.5.3 Для объектов транспортной инфраструктуры

№ п/п	Тип показателя	Вид объекта	Единица измерения	Значение	Примечание (дополнительные условия)
1	2	3	4	5	6
1	Минимальное количество мест хранения автомобилей	Гаражи и стоянки автомобилей	машино-мест на 100 кв. м жилой площади	1	Но не менее 1 машино-место на 1 квартиру

3.4.6 Расчетные показатели максимально допустимого уровня территориальной доступности объектами коммунальной, транспортной, социальной инфраструктур в границах территорий, в которых предусматривается осуществление деятельности по комплексному развитию

3.4.6.1 Для объектов социальной инфраструктуры

№ п/п	Вид застройки	Тип показателя	Вид объекта	Единица измерения	Значение	Примечание (дополнительные условия)
1	2	3	4	5	6	7
1	Индивидуальная жилая застройка с размером земельного участка до 600 кв. м	Пешеходная доступность	Дошкольные образовательные организации	м	870	15 минут в одну сторону
2	Индивидуальная жилая застройка с размером земельного участка от 600 до 1000 кв. м	Пешеходная доступность	Дошкольные образовательные организации	м	870	15 минут в одну сторону
3	Индивидуальная жилая застройка с размером земельного участка до 600 кв. м	Пешеходная доступность	Общеобразовательные организации	м	875	15 минут в одну сторону
4	Индивидуальная жилая застройка с размером земельного участка от 600 до 1000 кв. м	Пешеходная доступность	Общеобразовательные организации	м	875	15 минут в одну сторону
5	Индивидуальная жилая застройка с размером земельного участка до 600 кв. м	Пешеходная доступность	Организации дополнительного образования	м	875	15 минут в одну сторону
6	Индивидуальная жилая застройка с размером земельного участка от 600 до 1000 кв. м	Пешеходная доступность	Организации дополнительного образования	м	875	15 минут в одну сторону
7	Блокированная жилая застройка (общая площадь территории более 90 га)	Пешеходная доступность	Дошкольные образовательные организации	м	870	15 минут в одну сторону
8	Блокированная жилая застройка (общая площадь территории более 90 га)	Пешеходная доступность	Общеобразовательные организации	м	875	15 минут в одну сторону
9	Блокированная жилая застройка (общая площадь территории более 90 га)	Пешеходная доступность	Организации дополнительного образования	м	875	15 минут в одну сторону

1	2	3	4	5	6	7
10	Малоэтажная многоквартирная жилая застройка (общая площадь территории более 90 га)	Пешеходная доступность	Дошкольные образовательные организации	м	350	6 минут в одну сторону
11	Малоэтажная многоквартирная жилая застройка (общая площадь территории более 90 га)	Пешеходная доступность	Общеобразовательные организации	м	750	10 минут в одну сторону
12	Малоэтажная многоквартирная жилая застройка (общая площадь территории более 90 га)	Пешеходная доступность	Организации дополнительного образования	м	750	10 минут в одну сторону
13	Среднеэтажная жилая застройка (общая площадь территории более 90 га)	Пешеходная доступность	Дошкольные образовательные организации	м	350	6 минут в одну сторону
14	Среднеэтажная жилая застройка (общая площадь территории более 90 га)	Пешеходная доступность	Общеобразовательные организации	м	750	10 минут в одну сторону
15	Среднеэтажная жилая застройка (общая площадь территории более 90 га)	Пешеходная доступность	Организации дополнительного образования	м	750	10 минут в одну сторону
16	Многоэтажная жилая застройка (высотная застройка) (общая площадь территории более 90 га)	Пешеходная доступность	Дошкольные образовательные организации	м	350	6 минут в одну сторону
17	Многоэтажная жилая застройка (высотная застройка) (общая площадь территории более 90 га)	Пешеходная доступность	Общеобразовательные организации	м	750	10 минут в одну сторону
18	Многоэтажная жилая застройка (высотная застройка) (общая площадь территории более 90 га)	Пешеходная доступность	Организации дополнительного образования	м	750	10 минут в одну сторону
19	Индивидуальная жилая застройка с размером земельного участка до 600 кв. м	Пешеходная доступность	Плоскостные спортивные сооружения	м	1500	В пределах элемента планировочной структуры
20	Индивидуальная жилая застройка с размером земельного участка от 600 до 1000 кв. м	Пешеходная доступность	Плоскостные спортивные сооружения	м	1500	В пределах элемента планировочной структуры
21	Блокированная жилая застройка (общая площадь территории более 90 га)	Пешеходная доступность	Плоскостные спортивные сооружения	м	1500	В пределах элемента планировочной структуры
22	Малоэтажная многоквартирная жилая застройка (общая площадь территории более 90 га)	Пешеходная доступность	Плоскостные спортивные сооружения	м	1500	В пределах элемента планировочной структуры

1	2	3	4	5	6	7
23	Среднеэтажная жилая застройка (общая площадь территории более 90 га)	Пешеходная доступность	Плоскостные спортивные сооружения	м	1500	В пределах элемента планировочной структуры
24	Многоэтажная жилая застройка (высотная застройка) (общая площадь территории более 90 га)	Пешеходная доступность	Плоскостные спортивные сооружения	м	1500	В пределах элемента планировочной структуры

3.4.6.2 Для объектов коммунальной инфраструктуры

Расчетные показатели максимально допустимого уровня территориальной доступности объектами коммунальной инфраструктуры для населения в границах территорий, в которых предусматривается осуществление деятельности по комплексному развитию, не нормируются.

3.4.6.3 Для объектов транспортной инфраструктуры

№ п/п	Тип показателя	Вид объекта	Единица измерения	Значение	Примечание (дополнительные условия)
1	2	3	4	5	6
1	Территориальная доступность	Гаражи и стоянки автомобилей	м	800	
2	Территориальная доступность	Гаражи и стоянки автомобилей	м	1200	В районах реконструкции

3.5 Смешанная общественно-деловая зона (ОД 1)

3.5.1 Основные виды разрешенного использования земельных участков и объектов капитального строительства

№ п/п	Виды разрешенного использования земельных участков и объектов капитального строительства		Предельные размеры земельных участков и предельные параметры разрешенного строительства, реконструкции объектов капитального строительства
	наименование	код	
1	2	3	4
1.	Государственное управление	3.8.1	<p>Максимальное количество надземных этажей – 5 этажей.</p> <p>Минимальные отступы от границ земельных участков в целях определения мест допустимого размещения зданий, строений, сооружений, за пределами которых запрещено строительство зданий, строений, сооружений – 5 м.</p> <p>В условиях реконструкции существующей застройки отступы от границ земельного участка формируются в соответствии со сложившейся линией застройки или по красной линии.</p> <p>Минимальные размеры земельных участков (площадь) – 200 кв. м.</p> <p>Максимальный размер земельного участка (площадь) не подлежит установлению.</p>

1	2	3	4
			<p>Максимальный процент застройки в границах земельного участка, включая здания, строения, сооружения, в том числе обеспечивающие функционирование объекта – 75%.</p> <p>Минимальный процент озеленения в границах земельного участка – 15%.</p> <p>Минимальное количество машино-мест для стоянки автомобилей – 1 машино-место на 50 кв. м общей площади, но не менее 15 машино-мест на 100 работающих.</p>
2.	Деловое управление	4.1	<p>Максимальное количество надземных этажей – 5 этажей.</p> <p>Минимальные отступы от границ земельных участков в целях определения мест допустимого размещения зданий, строений, сооружений, за пределами которых запрещено строительство зданий, строений, сооружений – 5 м.</p> <p>В условиях реконструкции существующей застройки отступы от границ земельного участка формируются в соответствии со сложившейся линией застройки или по красной линии.</p> <p>Минимальные размеры земельных участков (площадь) – 200 кв. м. Максимальный размер земельного участка (площадь) не подлежит установлению.</p> <p>Максимальный процент застройки в границах земельного участка, включая здания, строения, сооружения, в том числе обеспечивающие функционирование объекта – 75%.</p> <p>Минимальный процент озеленения в границах земельного участка – 15%.</p> <p>Минимальное количество машино-мест для стоянки автомобилей – 1 машино-место на 50 кв. м общей площади, но не менее 15 машино-мест на 100 работающих.</p>
3.	Банковская и страховая деятельность	4.5	<p>Максимальное количество надземных этажей – 5 этажей.</p> <p>Минимальные отступы от границ земельных участков в целях определения мест допустимого размещения зданий, строений, сооружений, за пределами которых запрещено строительство зданий, строений, сооружений – 5 м.</p> <p>В условиях реконструкции существующей застройки отступы от границ земельного участка формируются в соответствии со сложившейся линией застройки или по красной линии.</p> <p>Минимальные размеры земельных участков (площадь) – 200 кв. м. Максимальный размер земельного участка (площадь) не подлежит установлению.</p> <p>Максимальный процент застройки в границах земельного участка, включая здания, строения, сооружения, в том числе обеспечивающие функционирование объекта – 75%.</p> <p>Минимальный процент озеленения в границах земельного участка – 15%.</p> <p>Минимальное количество машино-мест для стоянки автомобилей – 1 машино-место на 50 кв. м общей площади, но не менее 15 машино-мест на 100 работающих.</p>
4.	Обеспечение внутреннего правопорядка	8.3	<p>Максимальное количество надземных этажей – 5 этажей.</p> <p>Минимальные отступы от границ земельных участков в целях определения мест допустимого размещения зданий, строений, сооружений, за пределами которых запрещено строительство зданий, строений, сооружений – 5 м.</p> <p>В условиях реконструкции существующей застройки отступы от границ земельного участка формируются в соответствии со сложившейся линией застройки или по красной линии.</p> <p>Минимальные размеры земельных участков (площадь) – 200 кв. м. Максимальный размер земельного участка (площадь) не подлежит установлению.</p> <p>Максимальный процент застройки в границах земельного участка, включая здания, строения, сооружения, в том числе обеспечивающие функционирование объекта – 75%.</p> <p>Минимальный процент озеленения в границах земельного участка – 15%.</p>

1	2	3	4
			Минимальное количество машино-мест для стоянки автомобилей – 15 машино-мест на 100 работающих, но не менее 2 машино-мест на 1 объект.
5.	Обеспечение обороны и безопасности	8.0	Предельные (минимальные и (или) максимальные) размеры земельных участков, предельные параметры разрешенного строительства, реконструкции объектов капитального строительства не подлежат установлению.
6.	Обеспечение научной деятельности	3.9	<p>Максимальное количество надземных этажей – 5 этажей.</p> <p>Минимальные отступы от границ земельных участков в целях определения мест допустимого размещения зданий, строений, сооружений, за пределами которых запрещено строительство зданий, строений, сооружений, не подлежат установлению.</p> <p>Предельные (минимальные и (или) максимальные) размеры земельных участков, в том числе их площадь, не подлежат установлению.</p> <p>Максимальный процент застройки в границах земельного участка, включая здания, строения, сооружения, в том числе обеспечивающие функционирование объекта – 75%.</p> <p>Минимальный процент озеленения в границах земельного участка – 15%.</p> <p>Минимальное количество машино-мест для стоянки автомобилей – 35 машино-мест на 100 сотрудников.</p>
7.	Обеспечение деятельности в области гидрометеорологии и смежных с ней областях	3.9.1	<p>Максимальное количество надземных этажей – 5 этажей.</p> <p>Минимальные отступы от границ земельных участков в целях определения мест допустимого размещения зданий, строений, сооружений, за пределами которых запрещено строительство зданий, строений, сооружений, не подлежат установлению.</p> <p>Предельные (минимальные и (или) максимальные) размеры земельных участков, в том числе их площадь, не подлежат установлению.</p> <p>Максимальный процент застройки в границах земельного участка, включая здания, строения, сооружения, в том числе обеспечивающие функционирование объекта – 75%.</p> <p>Минимальный процент озеленения в границах земельного участка – 15%.</p> <p>Минимальное количество машино-мест для стоянки автомобилей – 35 машино-мест на 100 сотрудников.</p>
8.	Проведение научных исследований	3.9.2	<p>Максимальное количество надземных этажей – 5 этажей.</p> <p>Минимальные отступы от границ земельных участков в целях определения мест допустимого размещения зданий, строений, сооружений, за пределами которых запрещено строительство зданий, строений, сооружений, не подлежат установлению.</p> <p>Предельные (минимальные и (или) максимальные) размеры земельных участков, в том числе их площадь, не подлежат установлению.</p> <p>Максимальный процент застройки в границах земельного участка, включая здания, строения, сооружения, в том числе обеспечивающие функционирование объекта – 75%.</p> <p>Минимальный процент озеленения в границах земельного участка – 15%.</p> <p>Минимальное количество машино-мест для стоянки автомобилей – 35 машино-мест на 100 сотрудников.</p>
9.	Проведение научных испытаний	3.9.3	<p>Максимальное количество надземных этажей – 5 этажей.</p> <p>Минимальные отступы от границ земельных участков в целях определения мест допустимого размещения зданий, строений, сооружений, за пределами которых запрещено строительство зданий, строений, сооружений, не подлежат установлению.</p>

1	2	3	4
			<p>Предельные (минимальные и (или) максимальные) размеры земельных участков, в том числе их площадь, не подлежат установлению.</p> <p>Максимальный процент застройки в границах земельного участка, включая здания, строения, сооружения, в том числе обеспечивающие функционирование объекта – 75%.</p> <p>Минимальный процент озеленения в границах земельного участка – 15%.</p> <p>Минимальное количество машино-мест для стоянки автомобилей – 35 машино-мест на 100 сотрудников.</p>
10.	Приюты для животных	3.10.2	<p>Максимальное количество надземных этажей – 3 этажа.</p> <p>Минимальные отступы от границ земельных участков в целях определения мест допустимого размещения зданий, строений, сооружений, за пределами которых запрещено строительство зданий, строений, сооружений – 3 м.</p> <p>В условиях реконструкции существующей застройки отступы от границ земельного участка формируются в соответствии со сложившейся линией застройки или по красной линии.</p> <p>Минимальные размеры земельных участков (площадь) – 200 кв. м. Максимальный размер земельного участка (площадь) не подлежит установлению.</p> <p>Максимальный процент застройки в границах земельного участка, включая здания, строения, сооружения, в том числе обеспечивающие функционирование объекта – 75%.</p> <p>Минимальный процент озеленения в границах земельного участка – 15%.</p> <p>Минимальное количество машино-мест для стоянки автомобилей – 7 машино-мест на 100 посетителей, но не менее 2 машино-мест на 1 объект.</p>
11.	Гостиничное обслуживание	4.7	<p>Максимальное количество надземных этажей – 10 этажей.</p> <p>Минимальные отступы от границ земельных участков в целях определения мест допустимого размещения зданий, строений, сооружений, за пределами которых запрещено строительство зданий, строений, сооружений – 5 м.</p> <p>В условиях реконструкции существующей застройки отступы от границ земельного участка формируются в соответствии со сложившейся линией застройки или по красной линии.</p> <p>Минимальные размеры земельных участков (площадь) – 500 кв. м. Максимальный размер земельного участка (площадь) не подлежит установлению.</p> <p>Максимальный процент застройки в границах земельного участка, включая здания, строения, сооружения, в том числе обеспечивающие функционирование объекта – 75%.</p> <p>Минимальный процент озеленения в границах земельного участка – 15%.</p> <p>Минимальное количество машино-мест для стоянки автомобилей – 1 машино-место на 200 кв. м общей площади, но не менее 1 машино-места на 5 номеров.</p>
12.	Культурное развитие	3.6	<p>Максимальное количество надземных этажей – 5 этажей.</p> <p>Минимальные отступы от границ земельных участков в целях определения мест допустимого размещения зданий, строений, сооружений, за пределами которых запрещено строительство зданий, строений, сооружений – 5 м.</p> <p>В условиях реконструкции существующей застройки отступы от границ земельного участка формируются в соответствии со сложившейся линией застройки или по красной линии.</p> <p>Минимальные размеры земельных участков (площадь) – 500 кв. м. Максимальный размер земельного участка (площадь) не подлежит установлению.</p> <p>Максимальный процент застройки в границах земельного участка, включая здания, строения, сооружения, в том числе обеспечивающие функционирование объекта – 75%.</p>

1	2	3	4
			<p>Минимальный процент озеленения в границах земельного участка – 15%.</p> <p>Минимальное количество машино-мест для стоянки автомобилей – 14 машино-мест на 100 мест или одновременных посетителей.</p>
13.	Объекты культурно-досуговой деятельности	3.6.1	<p>Максимальное количество надземных этажей – 5 этажей.</p> <p>Минимальные отступы от границ земельных участков в целях определения мест допустимого размещения зданий, строений, сооружений, за пределами которых запрещено строительство зданий, строений, сооружений – 5 м.</p> <p>В условиях реконструкции существующей застройки отступы от границ земельного участка формируются в соответствии со сложившейся линией застройки или по красной линии.</p> <p>Минимальные размеры земельных участков (площадь) – 500 кв. м. Максимальный размер земельного участка (площадь) не подлежит установлению.</p> <p>Максимальный процент застройки в границах земельного участка, включая здания, строения, сооружения, в том числе обеспечивающие функционирование объекта – 75%.</p> <p>Минимальный процент озеленения в границах земельного участка – 15%.</p> <p>Минимальное количество машино-мест для стоянки автомобилей – 14 машино-мест на 100 мест или одновременных посетителей.</p>
14.	Парки культуры и отдыха	3.6.2	<p>Максимальное количество надземных этажей – 2 этажа.</p> <p>Минимальные отступы от границ земельных участков в целях определения мест допустимого размещения зданий, строений, сооружений, за пределами которых запрещено строительство зданий, строений, сооружений – 3 м.</p> <p>Минимальные размеры земельных участков (площадь) – 30000 кв. м. Максимальный размер земельного участка (площадь) не подлежит установлению.</p> <p>Максимальный процент застройки в границах земельного участка, включая здания, строения, сооружения, в том числе обеспечивающие функционирование объекта – 20%.</p> <p>Минимальный процент озеленения в границах земельного участка – 60%.</p> <p>Минимальное количество машино-мест для стоянки автомобилей – 25 машино-мест на 100 мест или одновременных посетителей.</p>
15.	Цирки и зверинцы	3.6.3	<p>Максимальное количество надземных этажей – 2 этажа.</p> <p>Минимальные отступы от границ земельных участков в целях определения мест допустимого размещения зданий, строений, сооружений, за пределами которых запрещено строительство зданий, строений, сооружений – 3 м.</p> <p>В условиях реконструкции существующей застройки отступы от границ земельного участка формируются в соответствии со сложившейся линией застройки или по красной линии.</p> <p>Минимальные размеры земельных участков (площадь) – 200 кв. м. Максимальный размер земельного участка (площадь) не подлежит установлению.</p> <p>Максимальный процент застройки в границах земельного участка, включая здания, строения, сооружения, в том числе обеспечивающие функционирование объекта – 75%.</p> <p>Минимальный процент озеленения в границах земельного участка – 15%.</p> <p>Минимальное количество машино-мест для стоянки автомобилей – 14 машино-мест на 100 мест или одновременных посетителей.</p>

1	2	3	4
16.	Развлекательные мероприятия	4.8.1	<p>Максимальное количество надземных этажей – 2 этажа.</p> <p>Минимальные отступы от границ земельных участков в целях определения мест допустимого размещения зданий, строений, сооружений, за пределами которых запрещено строительство зданий, строений, сооружений – 3 м.</p> <p>В условиях реконструкции существующей застройки отступы от границ земельного участка формируются в соответствии со сложившейся линией застройки или по красной линии.</p> <p>Минимальные размеры земельных участков (площадь) – 200 кв. м. Максимальный размер земельного участка (площадь) не подлежит установлению.</p> <p>Максимальный процент застройки в границах земельного участка, включая здания, строения, сооружения, в том числе обеспечивающие функционирование объекта – 75%.</p> <p>Минимальный процент озеленения в границах земельного участка – 15%.</p> <p>Минимальное количество машино-мест для стоянки автомобилей – 14 машино-мест на 100 мест или единовременных посетителей.</p>
17.	Объекты торговли (торговые центры, торгово-развлекательные центры (комплексы))	4.2	<p>Максимальное количество надземных этажей – 5 этажей.</p> <p>Минимальные отступы от границ земельных участков в целях определения мест допустимого размещения зданий, строений, сооружений, за пределами которых запрещено строительство зданий, строений, сооружений – 5 м.</p> <p>В условиях реконструкции существующей застройки отступы от границ земельного участка формируются в соответствии со сложившейся линией застройки или по красной линии.</p> <p>Минимальные размеры земельных участков (площадь) – 5000 кв. м. Максимальный размер земельного участка (площадь) не подлежит установлению.</p> <p>Максимальный процент застройки в границах земельного участка, включая здания, строения, сооружения, в том числе обеспечивающие функционирование объекта – 75%.</p> <p>Минимальный процент озеленения в границах земельного участка – 15%.</p> <p>Минимальное количество машино-мест для стоянки автомобилей – 10 машино-мест на 100 кв. м торговой площади.</p>
18.	Магазины	4.4	<p>Максимальное количество надземных этажей – 5 этажей.</p> <p>Минимальные отступы от границ земельных участков в целях определения мест допустимого размещения зданий, строений, сооружений, за пределами которых запрещено строительство зданий, строений, сооружений – 3 м.</p> <p>В условиях реконструкции существующей застройки отступы от границ земельного участка формируются в соответствии со сложившейся линией застройки или по красной линии.</p> <p>Минимальные размеры земельных участков (площадь) – 200 кв. м. Максимальный размер земельного участка (площадь) не подлежит установлению.</p> <p>Максимальный процент застройки в границах земельного участка, включая здания, строения, сооружения, в том числе обеспечивающие функционирование объекта – 75%.</p> <p>Минимальный процент озеленения в границах земельного участка – 15%.</p> <p>Минимальное количество машино-мест для стоянки автомобилей – 3 машино-места на 1 объект, для магазинов с торговой площадью менее 200 кв. м.</p> <p>Минимальное количество машино-мест для стоянки автомобилей – 10 машино-мест на 100 кв. м торговой площади, для магазинов с торговой площадью более 200 кв. м.</p>

1	2	3	4
19.	Общественное питание	4.6	<p>Максимальное количество надземных этажей – 5 этажей.</p> <p>Минимальные отступы от границ земельных участков в целях определения мест допустимого размещения зданий, строений, сооружений, за пределами которых запрещено строительство зданий, строений, сооружений – 3 м.</p> <p>В условиях реконструкции существующей застройки отступы от границ земельного участка формируются в соответствии со сложившейся линией застройки или по красной линии.</p> <p>Минимальные размеры земельных участков (площадь) – 200 кв. м. Максимальный размер земельного участка (площадь) не подлежит установлению.</p> <p>Максимальный процент застройки в границах земельного участка, включая здания, строения, сооружения, в том числе обеспечивающие функционирование объекта – 75%.</p> <p>Минимальный процент озеленения в границах земельного участка – 15%.</p> <p>Минимальное количество машино-мест для стоянки автомобилей – 10 машино-мест на 100 мест.</p>
20.	Социальное обслуживание	3.2	<p>Максимальное количество надземных этажей – 5 этажей.</p> <p>Минимальные отступы от границ земельных участков в целях определения мест допустимого размещения зданий, строений, сооружений, за пределами которых запрещено строительство зданий, строений, сооружений – 3 м.</p> <p>В условиях реконструкции существующей застройки отступы от границ земельного участка формируются в соответствии со сложившейся линией застройки или по красной линии.</p> <p>Минимальные размеры земельных участков (площадь) – 1000 кв. м. Максимальный размер земельного участка (площадь) не подлежит установлению.</p> <p>Максимальный процент застройки в границах земельного участка, включая здания, строения, сооружения, в том числе обеспечивающие функционирование объекта – 75%.</p> <p>Минимальный процент озеленения в границах земельного участка – 15%.</p> <p>Минимальное количество машино-мест для стоянки автомобилей – 15 машино-мест на 100 работающих, но не менее 2 машино-мест на 1 объект.</p>
21.	Дома социального обслуживания	3.2.1	<p>Максимальное количество надземных этажей – 5 этажей.</p> <p>Минимальные отступы от границ земельных участков в целях определения мест допустимого размещения зданий, строений, сооружений, за пределами которых запрещено строительство зданий, строений, сооружений – 3 м.</p> <p>В условиях реконструкции существующей застройки отступы от границ земельного участка формируются в соответствии со сложившейся линией застройки или по красной линии.</p> <p>Минимальные размеры земельных участков (площадь) – 1000 кв. м. Максимальный размер земельного участка (площадь) не подлежит установлению.</p> <p>Максимальный процент застройки в границах земельного участка, включая здания, строения, сооружения, в том числе обеспечивающие функционирование объекта – 75%.</p> <p>Минимальный процент озеленения в границах земельного участка – 15%.</p> <p>Минимальное количество машино-мест для стоянки автомобилей – 15 машино-мест на 100 работающих, но не менее 2 машино-мест на 1 объект.</p>
22.	Оказание социальной помощи населению	3.2.2	<p>Максимальное количество надземных этажей – 5 этажей.</p> <p>Минимальные отступы от границ земельных участков в целях определения мест допустимого размещения зданий, строений, сооружений, за пределами которых запрещено строительство зданий, строений, сооружений – 3 м.</p>

1	2	3	4
			<p>В условиях реконструкции существующей застройки отступы от границ земельного участка формируются в соответствии со сложившейся линией застройки или по красной линии.</p> <p>Минимальные размеры земельных участков (площадь) – 1000 кв. м. Максимальный размер земельного участка (площадь) не подлежит установлению.</p> <p>Максимальный процент застройки в границах земельного участка, включая здания, строения, сооружения, в том числе обеспечивающие функционирование объекта – 75%.</p> <p>Минимальный процент озеленения в границах земельного участка – 15%.</p> <p>Минимальное количество машино-мест для стоянки автомобилей – 15 машино-мест на 100 работающих, но не менее 2 машино-мест на 1 объект.</p>
23.	Оказание услуг связи	3.2.3	<p>Максимальное количество надземных этажей – 5 этажей.</p> <p>Минимальные отступы от границ земельных участков в целях определения мест допустимого размещения зданий, строений, сооружений, за пределами которых запрещено строительство зданий, строений, сооружений – 3 м.</p> <p>В условиях реконструкции существующей застройки отступы от границ земельного участка формируются в соответствии со сложившейся линией застройки или по красной линии.</p> <p>Минимальные размеры земельных участков (площадь) – 1000 кв. м. Максимальный размер земельного участка (площадь) не подлежит установлению.</p> <p>Максимальный процент застройки в границах земельного участка, включая здания, строения, сооружения, в том числе обеспечивающие функционирование объекта – 75%.</p> <p>Минимальный процент озеленения в границах земельного участка – 15%.</p> <p>Минимальное количество машино-мест для стоянки автомобилей – 15 машино-мест на 100 работающих, но не менее 2 машино-мест на 1 объект.</p>
24.	Общежития	3.2.4	<p>Максимальное количество надземных этажей – 5 этажей.</p> <p>Минимальные отступы от границ земельных участков в целях определения мест допустимого размещения зданий, строений, сооружений, за пределами которых запрещено строительство зданий, строений, сооружений – 3 м.</p> <p>В условиях реконструкции существующей застройки отступы от границ земельного участка формируются в соответствии со сложившейся линией застройки или по красной линии.</p> <p>Минимальные размеры земельных участков (площадь) – 1000 кв. м. Максимальный размер земельного участка (площадь) не подлежит установлению.</p> <p>Максимальный процент застройки в границах земельного участка, включая здания, строения, сооружения, в том числе обеспечивающие функционирование объекта – 75%.</p> <p>Минимальный процент озеленения в границах земельного участка – 15%.</p> <p>Минимальное количество машино-мест для стоянки автомобилей – 1 машино-место на 200 кв. м общей площади, но не менее 1 машино-места на 5 комнат.</p>
25.	Амбулаторно-поликлиническое обслуживание	3.4.1	<p>Максимальное количество надземных этажей – 5 этажей.</p> <p>Минимальные отступы от границ земельных участков в целях определения мест допустимого размещения зданий, строений, сооружений, за пределами которых запрещено строительство зданий, строений, сооружений – 5 м.</p> <p>В условиях реконструкции существующей застройки отступы от границ земельного участка формируются в соответствии со сложившейся линией застройки или по красной линии.</p> <p>Минимальные размеры земельных участков (площадь) – 500 кв. м.</p>

1	2	3	4
			<p>Максимальный размер земельного участка (площадь) не подлежит установлению.</p> <p>Максимальный процент застройки в границах земельного участка, включая здания, строения, сооружения, в том числе обеспечивающие функционирование объекта – 60%.</p> <p>Минимальный процент озеленения в границах земельного участка – 30%.</p> <p>Минимальное количество машино-мест для стоянки автомобилей – 7 машино-мест на 100 посетителей, но не менее 2 машино-мест на 1 объект.</p>
26.	Дошкольное, начальное и среднее общее образование	3.5.1	<p>Максимальное количество надземных этажей – 4 этажа.</p> <p>Минимальные отступы от границ земельных участков в целях определения мест допустимого размещения зданий, строений, сооружений, за пределами которых запрещено строительство зданий, строений, сооружений – 5 м.</p> <p>Минимальные размеры земельных участков (площадь):</p> <ul style="list-style-type: none"> - 1750 кв. м для дошкольных образовательных организаций; - 15000 кв. м для общеобразовательных организаций; - 375 кв. м для организаций дополнительного образования; - 100 кв. м для спортивных сооружений. <p>Максимальный размер земельного участка (площадь) не подлежит установлению.</p> <p>Максимальный процент застройки в границах земельного участка, включая здания, строения, сооружения, в том числе обеспечивающие функционирование объекта – 60%.</p> <p>Минимальный процент озеленения в границах земельного участка – 20%.</p> <p>Минимальное количество машино-мест для стоянки автомобилей – 5 машино-мест на 100 учащихся, для учреждений дошкольного образования.</p> <p>Минимальное количество машино-мест для стоянки автомобилей – 2 машино-места на 100 учащихся, для учреждений начального и среднего общего образования.</p> <p>Минимальное количество машино-мест для стоянки автомобилей – 5 машино-мест на 100 учащихся, для иных организаций, осуществляющих деятельность по воспитанию, образованию и просвещению.</p>
27.	Спорт	5.1	<p>Максимальное количество надземных этажей – 3 этажа.</p> <p>Минимальные отступы от границ земельных участков в целях определения мест допустимого размещения зданий, строений, сооружений, за пределами которых запрещено строительство зданий, строений, сооружений – 5 м.</p> <p>В условиях реконструкции существующей застройки отступы от границ земельного участка формируются в соответствии со сложившейся линией застройки или по красной линии.</p> <p>Минимальные размеры земельных участков (площадь) – 100 кв. м.</p> <p>Максимальный размер земельного участка (площадь) не подлежит установлению.</p> <p>Максимальный процент застройки в границах земельного участка, включая здания, строения, сооружения, в том числе обеспечивающие функционирование объекта – 60%.</p> <p>Минимальный процент озеленения в границах земельного участка – 20%.</p> <p>Минимальное количество машино-мест для стоянки автомобилей – 6 машино-мест на 100 мест или одновременных посетителей, но не менее 1 машино-места на 100 кв. м общей площади.</p>
28.	Обеспечение спортивно-зрелищных мероприятий	5.1.1	<p>Максимальное количество надземных этажей – 3 этажа.</p> <p>Минимальные отступы от границ земельных участков в целях определения мест допустимого размещения зданий, строений, сооружений, за пределами которых запрещено строительство зданий, строений, сооружений – 5 м.</p>

1	2	3	4
			<p>В условиях реконструкции существующей застройки отступы от границ земельного участка формируются в соответствии со сложившейся линией застройки или по красной линии.</p> <p>Минимальные размеры земельных участков (площадь) – 100 кв. м. Максимальный размер земельного участка (площадь) не подлежит установлению.</p> <p>Максимальный процент застройки в границах земельного участка, включая здания, строения, сооружения, в том числе обеспечивающие функционирование объекта – 60%.</p> <p>Минимальный процент озеленения в границах земельного участка – 20%.</p> <p>Минимальное количество машино-мест для стоянки автомобилей – 6 машино-мест на 100 мест или единовременных посетителей, но не менее 1 машино-места на 100 кв. м общей площади.</p>
29.	Обеспечение занятий спортом в помещениях	5.1.2	<p>Максимальное количество надземных этажей – 3 этажа.</p> <p>Минимальные отступы от границ земельных участков в целях определения мест допустимого размещения зданий, строений, сооружений, за пределами которых запрещено строительство зданий, строений, сооружений – 5 м.</p> <p>В условиях реконструкции существующей застройки отступы от границ земельного участка формируются в соответствии со сложившейся линией застройки или по красной линии.</p> <p>Минимальные размеры земельных участков (площадь) – 100 кв. м. Максимальный размер земельного участка (площадь) не подлежит установлению.</p> <p>Максимальный процент застройки в границах земельного участка, включая здания, строения, сооружения, в том числе обеспечивающие функционирование объекта – 60%.</p> <p>Минимальный процент озеленения в границах земельного участка – 20%.</p> <p>Минимальное количество машино-мест для стоянки автомобилей – 6 машино-мест на 100 мест или единовременных посетителей, но не менее 1 машино-места на 100 кв. м общей площади.</p>
30.	Площадки для занятий спортом	5.1.3	<p>Максимальное количество надземных этажей – 3 этажа.</p> <p>Минимальные отступы от границ земельных участков в целях определения мест допустимого размещения зданий, строений, сооружений, за пределами которых запрещено строительство зданий, строений, сооружений – 5 м.</p> <p>В условиях реконструкции существующей застройки отступы от границ земельного участка формируются в соответствии со сложившейся линией застройки или по красной линии.</p> <p>Минимальные размеры земельных участков (площадь) – 100 кв. м. Максимальный размер земельного участка (площадь) не подлежит установлению.</p> <p>Максимальный процент застройки в границах земельного участка, включая здания, строения, сооружения, в том числе обеспечивающие функционирование объекта – 60%.</p> <p>Минимальный процент озеленения в границах земельного участка – 20%.</p> <p>Минимальное количество машино-мест для стоянки автомобилей – 6 машино-мест на 100 мест или единовременных посетителей, но не менее 1 машино-места на 100 кв. м общей площади.</p>
31.	Оборудованные площадки для занятий спортом	5.1.4	<p>Максимальное количество надземных этажей – 3 этажа.</p> <p>Минимальные отступы от границ земельных участков в целях определения мест допустимого размещения зданий, строений, сооружений, за пределами которых запрещено строительство зданий, строений, сооружений – 5 м.</p> <p>В условиях реконструкции существующей застройки отступы от границ земельного участка формируются в соответствии со сложившейся линией застройки или по красной линии.</p> <p>Минимальные размеры земельных участков (площадь) – 100 кв. м.</p>

1	2	3	4
			<p>Максимальный размер земельного участка (площадь) не подлежит установлению.</p> <p>Максимальный процент застройки в границах земельного участка, включая здания, строения, сооружения, в том числе обеспечивающие функционирование объекта – 60%.</p> <p>Минимальный процент озеленения в границах земельного участка – 20%.</p> <p>Минимальное количество машино-мест для стоянки автомобилей – 6 машино-мест на 100 мест или одновременных посетителей, но не менее 1 машино-места на 100 кв. м общей площади.</p>
32.	Водный спорт	5.1.5	<p>Максимальное количество надземных этажей – 3 этажа.</p> <p>Минимальные отступы от границ земельных участков в целях определения мест допустимого размещения зданий, строений, сооружений, за пределами которых запрещено строительство зданий, строений, сооружений – 5 м.</p> <p>В условиях реконструкции существующей застройки отступы от границ земельного участка формируются в соответствии со сложившейся линией застройки или по красной линии.</p> <p>Минимальные размеры земельных участков (площадь) – 100 кв. м.</p> <p>Максимальный размер земельного участка (площадь) не подлежит установлению.</p> <p>Максимальный процент застройки в границах земельного участка, включая здания, строения, сооружения, в том числе обеспечивающие функционирование объекта – 60%.</p> <p>Минимальный процент озеленения в границах земельного участка – 20%.</p> <p>Минимальное количество машино-мест для стоянки автомобилей – 6 машино-мест на 100 мест или одновременных посетителей, но не менее 1 машино-места на 100 кв. м общей площади.</p>
33.	Авиационный спорт	5.1.6	<p>Максимальное количество надземных этажей – 3 этажа.</p> <p>Минимальные отступы от границ земельных участков в целях определения мест допустимого размещения зданий, строений, сооружений, за пределами которых запрещено строительство зданий, строений, сооружений – 5 м.</p> <p>В условиях реконструкции существующей застройки отступы от границ земельного участка формируются в соответствии со сложившейся линией застройки или по красной линии.</p> <p>Минимальные размеры земельных участков (площадь) – 100 кв. м.</p> <p>Максимальный размер земельного участка (площадь) не подлежит установлению.</p> <p>Максимальный процент застройки в границах земельного участка, включая здания, строения, сооружения, в том числе обеспечивающие функционирование объекта – 60%.</p> <p>Минимальный процент озеленения в границах земельного участка – 20%.</p> <p>Минимальное количество машино-мест для стоянки автомобилей – 6 машино-мест на 100 мест или одновременных посетителей, но не менее 1 машино-места на 100 кв. м общей площади.</p>
34.	Спортивные базы	5.1.7	<p>Максимальное количество надземных этажей – 3 этажа.</p> <p>Минимальные отступы от границ земельных участков в целях определения мест допустимого размещения зданий, строений, сооружений, за пределами которых запрещено строительство зданий, строений, сооружений – 5 м.</p> <p>В условиях реконструкции существующей застройки отступы от границ земельного участка формируются в соответствии со сложившейся линией застройки или по красной линии.</p> <p>Минимальные размеры земельных участков (площадь) – 100 кв. м.</p> <p>Максимальный размер земельного участка (площадь) не подлежит установлению.</p> <p>Максимальный процент застройки в границах земельного участка, включая здания, строения, сооружения, в том числе обеспечивающие функционирование объекта – 60%.</p>

1	2	3	4
			<p>Минимальный процент озеленения в границах земельного участка – 20%.</p> <p>Минимальное количество машино-мест для стоянки автомобилей – 6 машино-мест на 100 мест или одновременных посетителей, но не менее 1 машино-места на 100 кв. м общей площади.</p>
35.	Амбулаторное ветеринарное обслуживание	3.10.1	<p>Максимальное количество надземных этажей – 3 этажа.</p> <p>Минимальные отступы от границ земельных участков в целях определения мест допустимого размещения зданий, строений, сооружений, за пределами которых запрещено строительство зданий, строений, сооружений – 3 м.</p> <p>В условиях реконструкции существующей застройки отступы от границ земельного участка формируются в соответствии со сложившейся линией застройки или по красной линии.</p> <p>Минимальные размеры земельных участков (площадь) – 200 кв. м. Максимальный размер земельного участка (площадь) не подлежит установлению.</p> <p>Максимальный процент застройки в границах земельного участка, включая здания, строения, сооружения, в том числе обеспечивающие функционирование объекта – 75%.</p> <p>Минимальный процент озеленения в границах земельного участка – 15%.</p> <p>Минимальное количество машино-мест для стоянки автомобилей – 7 машино-мест на 100 посещений, но не менее 2 машино-места на 1 объект.</p>
36.	Коммунальное обслуживание	3.1	<p>Максимальное количество надземных этажей – 2 этажа.</p> <p>Минимальные отступы от границ земельных участков в целях определения мест допустимого размещения зданий, строений, сооружений, за пределами которых запрещено строительство зданий, строений, сооружений – 0,5 м.</p> <p>В условиях реконструкции существующей застройки отступы от границ земельного участка формируются в соответствии со сложившейся линией застройки или по красной линии.</p> <p>Минимальные размеры земельных участков (площадь) – 300 кв. м для объектов, предназначенных для приема физических и юридических лиц в связи с предоставлением им коммунальных услуг. Максимальный размер земельного участка (площадь) не подлежит установлению для объектов, предназначенных для приема физических и юридических лиц в связи с предоставлением им коммунальных услуг. Предельные (минимальные и (или) максимальные) размеры земельных участков, в том числе их площадь, не подлежат установлению для объектов обеспечения физических и юридических лиц коммунальными услугами.</p> <p>Максимальный процент застройки в границах земельного участка, включая здания, строения, сооружения, в том числе обеспечивающие функционирование объекта – 90%.</p> <p>Минимальный процент озеленения в границах земельного участка не подлежит установлению.</p>
37.	Предоставление коммунальных услуг	3.1.1	<p>Максимальное количество надземных этажей – 2 этажа.</p> <p>Минимальные отступы от границ земельных участков в целях определения мест допустимого размещения зданий, строений, сооружений, за пределами которых запрещено строительство зданий, строений, сооружений – 0,5 м.</p> <p>В условиях реконструкции существующей застройки отступы от границ земельного участка формируются в соответствии со сложившейся линией застройки или по красной линии.</p> <p>Предельные (минимальные и (или) максимальные) размеры земельных участков, в том числе их площадь, не подлежат установлению.</p> <p>Максимальный процент застройки в границах земельного участка, включая здания, строения, сооружения, в том числе обеспечивающие функционирование объекта – 90%.</p> <p>Минимальный процент озеленения в границах земельного участка не подлежит установлению.</p>

1	2	3	4
38.	Административные здания организаций, обеспечивающих предоставление коммунальных услуг	3.1.2	Максимальное количество надземных этажей – 2 этажа.
			Минимальные отступы от границ земельных участков в целях определения мест допустимого размещения зданий, строений, сооружений, за пределами которых запрещено строительство зданий, строений, сооружений – 0,5 м.
			В условиях реконструкции существующей застройки отступы от границ земельного участка формируются в соответствии со сложившейся линией застройки или по красной линии.
			Минимальные размеры земельных участков (площадь) – 300 кв. м. Максимальный размер земельного участка (площадь) не подлежит установлению.
			Максимальный процент застройки в границах земельного участка, включая здания, строения, сооружения, в том числе обеспечивающие функционирование объекта – 90%.
			Минимальный процент озеленения в границах земельного участка не подлежит установлению.
39.	Улично-дорожная сеть	12.0.1	Предельные (минимальные и (или) максимальные) размеры земельных участков, предельные параметры разрешенного строительства, реконструкции объектов капитального строительства не подлежат установлению.
40.	Благоустройство территории	12.0.2	Предельные (минимальные и (или) максимальные) размеры земельных участков, предельные параметры разрешенного строительства, реконструкции объектов капитального строительства не подлежат установлению.

3.5.2 Условно разрешенные виды использования земельных участков и объектов капитального строительства

№ п/п	Виды разрешенного использования земельных участков и объектов капитального строительства		Предельные размеры земельных участков и предельные параметры разрешенного строительства, реконструкции объектов капитального строительства
	наименование	код	
1	2	3	4
1.	Религиозное использование	3.7	Максимальная высота зданий – 30 м.
			Минимальные отступы от границ земельных участков в целях определения мест допустимого размещения зданий, строений, сооружений, за пределами которых запрещено строительство зданий, строений, сооружений – 3 м.
			В условиях реконструкции существующей застройки отступы от границ земельного участка формируются в соответствии со сложившейся линией застройки или по красной линии.
			Предельные (минимальные и (или) максимальные) размеры земельных участков, в том числе их площадь, не подлежат установлению.
			Максимальный процент застройки в границах земельного участка, включая здания, строения, сооружения, в том числе обеспечивающие функционирование объекта – 70%.
			Минимальный процент озеленения в границах земельного участка – 20%.
2.	Осуществление религиозных обрядов	3.7.1	Максимальная высота зданий – 30 м.
			Минимальные отступы от границ земельных участков в целях определения мест допустимого размещения зданий, строений, сооружений, за пределами которых запрещено строительство зданий, строений, сооружений – 3 м.
			Минимальное количество машино-мест для стоянки автомобилей – 7 машино-мест на 100 одновременных посетителей, но не менее 1 машино-места на 1 объект.

1	2	3	4
			<p>В условиях реконструкции существующей застройки отступы от границ земельного участка формируются в соответствии со сложившейся линией застройки или по красной линии.</p> <p>Предельные (минимальные и (или) максимальные) размеры земельных участков, в том числе их площадь, не подлежат установлению.</p> <p>Максимальный процент застройки в границах земельного участка, включая здания, строения, сооружения, в том числе обеспечивающие функционирование объекта – 70%.</p> <p>Минимальный процент озеленения в границах земельного участка – 20%.</p> <p>Минимальное количество машино-мест для стоянки автомобилей – 7 машино-мест на 100 одновременных посетителей, но не менее 1 машино-места на 1 объект.</p>
3.	Религиозное управление и образование	3.7.2	<p>Максимальная высота зданий – 30 м.</p> <p>Минимальные отступы от границ земельных участков в целях определения мест допустимого размещения зданий, строений, сооружений, за пределами которых запрещено строительство зданий, строений, сооружений – 3 м.</p> <p>В условиях реконструкции существующей застройки отступы от границ земельного участка формируются в соответствии со сложившейся линией застройки или по красной линии.</p> <p>Предельные (минимальные и (или) максимальные) размеры земельных участков, в том числе их площадь, не подлежат установлению.</p> <p>Максимальный процент застройки в границах земельного участка, включая здания, строения, сооружения, в том числе обеспечивающие функционирование объекта – 70%.</p> <p>Минимальный процент озеленения в границах земельного участка – 20%.</p> <p>Минимальное количество машино-мест для стоянки автомобилей – 7 машино-мест на 100 одновременных посетителей, но не менее 1 машино-места на 1 объект.</p>
4.	Рынки	4.3	<p>Максимальное количество надземных этажей – 2 этажа.</p> <p>Минимальные отступы от границ земельных участков в целях определения мест допустимого размещения зданий, строений, сооружений, за пределами которых запрещено строительство зданий, строений, сооружений – 5 м.</p> <p>В условиях реконструкции существующей застройки отступы от границ земельного участка формируются в соответствии со сложившейся линией застройки или по красной линии.</p> <p>Минимальные размеры земельных участков (площадь) – 1000 кв. м.</p> <p>Максимальный размер земельного участка (площадь) не подлежит установлению.</p> <p>Максимальный процент застройки в границах земельного участка, включая здания, строения, сооружения, в том числе обеспечивающие функционирование объекта – 75%.</p> <p>Вспомогательные и хозяйственные строения размещать со стороны улиц не допускается.</p> <p>Минимальный процент озеленения в границах земельного участка – 15%.</p> <p>Минимальное количество машино-мест для стоянки автомобилей – 10 машино-мест на 100 кв. м торговой площади.</p>
5.	Служебные гаражи	4.9	<p>Максимальное количество надземных этажей – 3 этажа.</p> <p>Минимальные отступы от границ земельных участков в целях определения мест допустимого размещения зданий, строений, сооружений, за пределами которых запрещено строительство зданий, строений, сооружений, для постоянных или временных гаражей с несколькими стояночными местами, стоянок (парковок), гаражей – 1,5 м.</p>

1	2	3	4
			Минимальные отступы от границ земельных участков в целях определения мест допустимого размещения зданий, строений, сооружений, за пределами которых запрещено строительство зданий, строений, сооружений, для многоярусных объектов – 3 м.
			В условиях реконструкции существующей застройки отступы от границ земельного участка формируются в соответствии со сложившейся линией застройки или по красной линии.
			Минимальные размеры земельных участков (площадь): - 40 кв. м на 1 машино-место для гаражей; - 25 кв. м на 1 машино-место для открытых наземных стоянок. Максимальный размер земельного участка (площадь) не подлежит установлению.
			Максимальный процент застройки в границах земельного участка, включая здания, строения, сооружения, в том числе обеспечивающие функционирование объекта – 75%.
			Минимальный процент озеленения в границах земельного участка не подлежит установлению.

3.5.3 Вспомогательные виды разрешенного использования земельных участков и объектов капитального строительства

№ п/п	Виды разрешенного использования земельных участков и объектов капитального строительства		Предельные размеры земельных участков и предельные параметры разрешенного строительства, реконструкции объектов капитального строительства
	наименование	код	
1	2	3	4
1.	Предоставление коммунальных услуг	3.1.1	Максимальное количество надземных этажей – 2 этажа.
			Минимальные отступы от границ земельных участков в целях определения мест допустимого размещения зданий, строений, сооружений, за пределами которых запрещено строительство зданий, строений, сооружений – 0,5 м.
			В условиях реконструкции существующей застройки отступы от границ земельного участка формируются в соответствии со сложившейся линией застройки или по красной линии.
			Предельные (минимальные и (или) максимальные) размеры земельных участков, в том числе их площадь, не подлежат установлению.
			Максимальный процент застройки в границах земельного участка не подлежит установлению.
			Минимальный процент озеленения в границах земельного участка не подлежит установлению.
2.	Служебные гаражи	4.9	Максимальное количество надземных этажей – 2 этажа.
			Минимальные отступы от границ земельных участков в целях определения мест допустимого размещения зданий, строений, сооружений, за пределами которых запрещено строительство зданий, строений, сооружений, для постоянных или временных гаражей с несколькими стояночными местами, стоянок (парковок), гаражей – 1,5 м.
			Минимальные отступы от границ земельных участков в целях определения мест допустимого размещения зданий, строений, сооружений, за пределами которых запрещено строительство зданий, строений, сооружений, для многоярусных объектов – 3 м.

1	2	3	4
			В условиях реконструкции существующей застройки отступы от границ земельного участка формируются в соответствии со сложившейся линией застройки или по красной линии.
			Минимальные размеры земельных участков (площадь): - 40 кв. м на 1 машино-место для гаражей; - 25 кв. м на 1 машино-место для открытых наземных стоянок. Максимальный размер земельного участка (площадь) не подлежит установлению.
			Максимальный процент застройки в границах земельного участка, включая здания, строения, сооружения, в том числе обеспечивающие функционирование объекта – 75%.
			Минимальный процент озеленения в границах земельного участка не подлежит установлению.
3.	Улично-дорожная сеть	12.0.1	Предельные (минимальные и (или) максимальные) размеры земельных участков, предельные параметры разрешенного строительства, реконструкции объектов капитального строительства не подлежат установлению.
4.	Благоустройство территории	12.0.2	Предельные (минимальные и (или) максимальные) размеры земельных участков, предельные параметры разрешенного строительства, реконструкции объектов капитального строительства не подлежат установлению.

3.5.4 Ограничения использования земельных участков и объектов капитального строительства, устанавливаемые в соответствии с законодательством Российской Федерации

1. Охранная зона линий и сооружений связи и линий и сооружений радиодиффузии (25:10-6.413).
2. Иная зона с особыми условиями использования территории (25:10-6.479).
3. Охранная зона инженерных коммуникаций (25:10-6.484).
4. Охранная зона геодезического пункта (25:10-6.552).
5. Зоны с особыми условиями использования территории (25:10-6.636).

3.6 Зона делового, общественного и коммерческого назначения (ОД 2)

3.6.1 Основные виды разрешенного использования земельных участков и объектов капитального строительства

№ п/п	Виды разрешенного использования земельных участков и объектов капитального строительства		Предельные размеры земельных участков и предельные параметры разрешенного строительства, реконструкции объектов капитального строительства
	наименование	код	
1	2	3	4
1.	Деловое управление	4.1	Максимальное количество надземных этажей – 5 этажей.

1	2	3	4
			<p>Минимальные отступы от границ земельных участков в целях определения мест допустимого размещения зданий, строений, сооружений, за пределами которых запрещено строительство зданий, строений, сооружений – 5 м.</p> <p>В условиях реконструкции существующей застройки отступы от границ земельного участка формируются в соответствии со сложившейся линией застройки или по красной линии.</p> <p>Минимальные размеры земельных участков (площадь) – 200 кв. м. Максимальный размер земельного участка (площадь) не подлежит установлению.</p> <p>Максимальный процент застройки в границах земельного участка, включая здания, строения, сооружения, в том числе обеспечивающие функционирование объекта – 75%.</p> <p>Минимальный процент озеленения в границах земельного участка – 15%.</p> <p>Минимальное количество машино-мест для стоянки автомобилей – 1 машино-место на 50 кв. м общей площади, но не менее 15 машино-мест на 100 работающих.</p>
2.	Банковская и страховая деятельность	4.5	<p>Максимальное количество надземных этажей – 5 этажей.</p> <p>Минимальные отступы от границ земельных участков в целях определения мест допустимого размещения зданий, строений, сооружений, за пределами которых запрещено строительство зданий, строений, сооружений – 5 м.</p> <p>В условиях реконструкции существующей застройки отступы от границ земельного участка формируются в соответствии со сложившейся линией застройки или по красной линии.</p> <p>Минимальные размеры земельных участков (площадь) – 200 кв. м. Максимальный размер земельного участка (площадь) не подлежит установлению.</p> <p>Максимальный процент застройки в границах земельного участка, включая здания, строения, сооружения, в том числе обеспечивающие функционирование объекта – 75%.</p> <p>Минимальный процент озеленения в границах земельного участка – 15%.</p> <p>Минимальное количество машино-мест для стоянки автомобилей – 1 машино-место на 50 кв. м общей площади, но не менее 15 машино-мест на 100 работающих.</p>
3.	Обеспечение внутреннего правопорядка	8.3	<p>Максимальное количество надземных этажей – 5 этажей.</p> <p>Минимальные отступы от границ земельных участков в целях определения мест допустимого размещения зданий, строений, сооружений, за пределами которых запрещено строительство зданий, строений, сооружений – 5 м.</p> <p>В условиях реконструкции существующей застройки отступы от границ земельного участка формируются в соответствии со сложившейся линией застройки или по красной линии.</p> <p>Минимальные размеры земельных участков (площадь) – 200 кв. м. Максимальный размер земельного участка (площадь) не подлежит установлению.</p> <p>Максимальный процент застройки в границах земельного участка, включая здания, строения, сооружения, в том числе обеспечивающие функционирование объекта – 75%.</p> <p>Минимальный процент озеленения в границах земельного участка – 15%.</p> <p>Минимальное количество машино-мест для стоянки автомобилей – 15 машино-мест на 100 работающих, но не менее 2 машино-мест на 1 объект.</p>
4.	Обеспечение обороны и безопасности	8.0	<p>Предельные (минимальные и (или) максимальные) размеры земельных участков, предельные параметры разрешенного строительства, реконструкции объектов капитального строительства не подлежат установлению.</p>

1	2	3	4
5.	Гостиничное обслуживание	4.7	<p>Максимальное количество надземных этажей – 10 этажей.</p> <p>Минимальные отступы от границ земельных участков в целях определения мест допустимого размещения зданий, строений, сооружений, за пределами которых запрещено строительство зданий, строений, сооружений – 5 м.</p> <p>В условиях реконструкции существующей застройки отступы от границ земельного участка формируются в соответствии со сложившейся линией застройки или по красной линии.</p> <p>Минимальные размеры земельных участков (площадь) – 500 кв. м. Максимальный размер земельного участка (площадь) не подлежит установлению.</p> <p>Максимальный процент застройки в границах земельного участка, включая здания, строения, сооружения, в том числе обеспечивающие функционирование объекта – 75%.</p> <p>Минимальный процент озеленения в границах земельного участка – 15%.</p> <p>Минимальное количество машино-мест для стоянки автомобилей – 1 машино-место на 200 кв. м общей площади, но не менее 1 машино-места на 5 номеров.</p>
6.	Бытовое обслуживание	3.3	<p>Максимальное количество надземных этажей – 5 этажей.</p> <p>Минимальные отступы от границ земельных участков в целях определения мест допустимого размещения зданий, строений, сооружений, за пределами которых запрещено строительство зданий, строений, сооружений – 5 м.</p> <p>В условиях реконструкции существующей застройки отступы от границ земельного участка формируются в соответствии со сложившейся линией застройки или по красной линии.</p> <p>Минимальные размеры земельных участков (площадь) – 200 кв. м. Максимальный размер земельного участка (площадь) не подлежит установлению.</p> <p>Максимальный процент застройки в границах земельного участка, включая здания, строения, сооружения, в том числе обеспечивающие функционирование объекта – 75%.</p> <p>Минимальный процент озеленения в границах земельного участка – 15%.</p> <p>Минимальное количество машино-мест для стоянки автомобилей – 1 машино-место на 5 работающих.</p>
7.	Объекты торговли (торговые центры, торгово-развлекательные центры (комплексы))	4.2	<p>Максимальное количество надземных этажей – 5 этажей.</p> <p>Минимальные отступы от границ земельных участков в целях определения мест допустимого размещения зданий, строений, сооружений, за пределами которых запрещено строительство зданий, строений, сооружений – 5 м.</p> <p>В условиях реконструкции существующей застройки отступы от границ земельного участка формируются в соответствии со сложившейся линией застройки или по красной линии.</p> <p>Минимальные размеры земельных участков (площадь) – 5000 кв. м. Максимальный размер земельного участка (площадь) не подлежит установлению.</p> <p>Максимальный процент застройки в границах земельного участка, включая здания, строения, сооружения, в том числе обеспечивающие функционирование объекта – 75%.</p> <p>Минимальный процент озеленения в границах земельного участка – 15%.</p> <p>Минимальное количество машино-мест для стоянки автомобилей – 10 машино-мест на 100 кв. м торговой площади.</p>
8.	Рынки	4.3	<p>Максимальное количество надземных этажей – 2 этажа.</p> <p>Минимальные отступы от границ земельных участков в целях определения мест допустимого размещения зданий, строений, сооружений, за пределами которых запрещено строительство зданий, строений, сооружений – 5 м.</p> <p>В условиях реконструкции существующей застройки отступы от границ земельного участка формируются в соответствии со сложившейся линией застройки или по красной линии.</p>

1	2	3	4
			<p>Минимальные размеры земельных участков (площадь) – 1000 кв. м. Максимальный размер земельного участка (площадь) не подлежит установлению.</p> <p>Максимальный процент застройки в границах земельного участка, включая здания, строения, сооружения, в том числе обеспечивающие функционирование объекта – 75%.</p> <p>Вспомогательные и хозяйственные строения размещать со стороны улиц не допускается.</p> <p>Минимальный процент озеленения в границах земельного участка – 15%.</p> <p>Минимальное количество машино-мест для стоянки автомобилей – 10 машино-мест на 100 кв. м торговой площади.</p>
9.	Магазины	4.4	<p>Максимальное количество надземных этажей – 2 этажа.</p> <p>Минимальные отступы от границ земельных участков в целях определения мест допустимого размещения зданий, строений, сооружений, за пределами которых запрещено строительство зданий, строений, сооружений – 3 м.</p> <p>В условиях реконструкции существующей застройки отступы от границ земельного участка формируются в соответствии со сложившейся линией застройки или по красной линии.</p> <p>Минимальные размеры земельных участков (площадь) – 200 кв. м. Максимальный размер земельного участка (площадь) не подлежит установлению.</p> <p>Максимальный процент застройки в границах земельного участка, включая здания, строения, сооружения, в том числе обеспечивающие функционирование объекта – 75%.</p> <p>Минимальный процент озеленения в границах земельного участка – 15%.</p> <p>Минимальное количество машино-мест для стоянки автомобилей – 3 машино-места на 1 объект для магазинов с торговой площадью менее 200 кв. м.</p> <p>Минимальное количество машино-мест для стоянки автомобилей – 10 машино-мест на 100 кв. м торговой площади для магазинов с торговой площадью более 200 кв. м.</p>
10.	Общественное питание	4.6	<p>Максимальное количество надземных этажей – 2 этажа.</p> <p>Минимальные отступы от границ земельных участков в целях определения мест допустимого размещения зданий, строений, сооружений, за пределами которых запрещено строительство зданий, строений, сооружений – 3 м.</p> <p>В условиях реконструкции существующей застройки отступы от границ земельного участка формируются в соответствии со сложившейся линией застройки или по красной линии.</p> <p>Минимальные размеры земельных участков (площадь) – 200 кв. м. Максимальный размер земельного участка (площадь) не подлежит установлению.</p> <p>Максимальный процент застройки в границах земельного участка, включая здания, строения, сооружения, в том числе обеспечивающие функционирование объекта – 75%.</p> <p>Минимальный процент озеленения в границах земельного участка – 15%.</p> <p>Минимальное количество машино-мест для стоянки автомобилей – 10 машино-мест на 100 мест.</p>
11.	Выставочно-ярмарочная деятельность	4.10	<p>Максимальное количество надземных этажей – 2 этажа.</p> <p>Минимальные отступы от границ земельных участков в целях определения мест допустимого размещения зданий, строений, сооружений, за пределами которых запрещено строительство зданий, строений, сооружений – 5 м.</p> <p>В условиях реконструкции существующей застройки отступы от границ земельного участка формируются в соответствии со сложившейся линией застройки или по красной линии.</p> <p>Минимальные размеры земельных участков (площадь) – 1000 кв. м. Максимальный размер земельного участка (площадь) не подлежит установлению.</p>

1	2	3	4
			<p>Максимальный процент застройки в границах земельного участка, включая здания, строения, сооружения, в том числе обеспечивающие функционирование объекта – 75%.</p> <p>Вспомогательные строения размещать со стороны улиц не допускается.</p> <p>Минимальный процент озеленения в границах земельного участка – 15%.</p> <p>Минимальное количество машино-мест для стоянки автомобилей – 10 машино-мест на 100 кв. м. полезной площади.</p>
12.	Служебные гаражи	4.9	<p>Максимальное количество надземных этажей – 3 этажа.</p> <p>Минимальные отступы от границ земельных участков в целях определения мест допустимого размещения зданий, строений, сооружений, за пределами которых запрещено строительство зданий, строений, сооружений, для постоянных или временных гаражей с несколькими стояночными местами, стоянок (парковок), гаражей – 1,5 м.</p> <p>Минимальные отступы от границ земельных участков в целях определения мест допустимого размещения зданий, строений, сооружений, за пределами которых запрещено строительство зданий, строений, сооружений, для многоярусных объектов – 3 м.</p> <p>В условиях реконструкции существующей застройки отступы от границ земельного участка формируются в соответствии со сложившейся линией застройки или по красной линии.</p> <p>Минимальные размеры земельных участков (площадь):</p> <ul style="list-style-type: none"> - 40 кв. м на 1 машино-место для гаражей; - 25 кв. м на 1 машино-место для открытых наземных стоянок. <p>Максимальный процент застройки в границах земельного участка, включая здания, строения, сооружения, в том числе обеспечивающие функционирование объекта – 75%.</p> <p>Минимальный процент озеленения в границах земельного участка не подлежит установлению.</p>
13.	Склад	6.9	<p>Предельное количество этажей или предельная высота зданий, строений, сооружений не подлежат установлению.</p> <p>Минимальные отступы от границ земельных участков в целях определения мест допустимого размещения зданий, строений, сооружений, за пределами которых запрещено строительство зданий, строений, сооружений – 3 м.</p> <p>В условиях реконструкции существующей застройки отступы от границ земельного участка формируются в соответствии со сложившейся линией застройки или по красной линии.</p> <p>Минимальные размеры земельных участков (площадь) – 500 кв. м.</p> <p>Максимальный размер земельного участка (площадь) не подлежит установлению.</p> <p>Максимальный процент застройки в границах земельного участка, включая здания, строения, сооружения, в том числе обеспечивающие функционирование объекта – 80%.</p> <p>Минимальный процент озеленения в границах земельного участка – 10%.</p> <p>Минимальное количество машино-мест для стоянки автомобилей – 1 машино-место на 6 работающих в смену, но не менее 1 машино-места на 1500 кв. м полезной площади (закрытой или открытой).</p>
14.	Складские площадки	6.9.1	<p>Предельные (минимальные и (или) максимальные) размеры земельных участков, предельные параметры разрешенного строительства, реконструкции объектов капитального строительства не подлежат установлению.</p>
15.	Энергетика	6.7	<p>Предельное количество этажей или предельная высота зданий, строений, сооружений не подлежат установлению.</p> <p>Минимальные отступы от границ земельных участков в целях определения мест допустимого размещения зданий, строений, сооружений, за пределами которых запрещено строительство зданий, строений, сооружений, не подлежат установлению.</p> <p>Минимальные размеры земельных участков (площадь):</p>

1	2	3	4
			<p>- 4500 кв. м для понизительных подстанций и переключательных пунктов напряжением свыше 35 кВ до 220 кВ;</p> <p>- 1500 кв. м для понизительных подстанций и переключательных пунктов напряжением до 35 кВ включительно;</p> <p>- 50 кв. м для распределительных пунктов и трансформаторных подстанций.</p> <p>Минимальный размер земельного участка (площадь) не подлежит установлению для размещения объектов гидроэнергетики, тепловых станций и других электростанций.</p> <p>Максимальный размер земельного участка (площадь) не подлежит установлению.</p> <p>Максимальный процент застройки в границах земельного участка, включая здания, строения, сооружения, в том числе обеспечивающие функционирование объекта – 90%.</p>
16.	Коммунальное обслуживание	3.1	<p>Максимальное количество надземных этажей – 2 этажа.</p> <p>Минимальные отступы от границ земельных участков в целях определения мест допустимого размещения зданий, строений, сооружений, за пределами которых запрещено строительство зданий, строений, сооружений – 0,5 м.</p> <p>В условиях реконструкции существующей застройки отступы от границ земельного участка формируются в соответствии со сложившейся линией застройки или по красной линии.</p> <p>Минимальные размеры земельных участков (площадь) – 300 кв. м для объектов, предназначенных для приема физических и юридических лиц в связи с предоставлением им коммунальных услуг.</p> <p>Максимальный размер земельного участка (площадь) не подлежит установлению для объектов, предназначенных для приема физических и юридических лиц в связи с предоставлением им коммунальных услуг.</p> <p>Предельные (минимальные и (или) максимальные) размеры земельных участков, в том числе их площадь, не подлежат установлению для объектов обеспечения физических и юридических лиц коммунальными услугами.</p> <p>Максимальный процент застройки в границах земельного участка, включая здания, строения, сооружения, в том числе обеспечивающие функционирование объекта – 90%.</p> <p>Минимальный процент озеленения в границах земельного участка не подлежит установлению.</p>
17.	Предоставление коммунальных услуг	3.1.1	<p>Максимальное количество надземных этажей – 2 этажа.</p> <p>Минимальные отступы от границ земельных участков в целях определения мест допустимого размещения зданий, строений, сооружений, за пределами которых запрещено строительство зданий, строений, сооружений – 0,5 м.</p> <p>В условиях реконструкции существующей застройки отступы от границ земельного участка формируются в соответствии со сложившейся линией застройки или по красной линии.</p> <p>Предельные (минимальные и (или) максимальные) размеры земельных участков, в том числе их площадь, не подлежат установлению.</p> <p>Максимальный процент застройки в границах земельного участка, включая здания, строения, сооружения, в том числе обеспечивающие функционирование объекта – 90%.</p> <p>Минимальный процент озеленения в границах земельного участка не подлежит установлению.</p>
18.	Административные здания организаций, обеспечивающих предоставление коммунальных услуг	3.1.2	<p>Максимальное количество надземных этажей – 2 этажа.</p> <p>Минимальные отступы от границ земельных участков в целях определения мест допустимого размещения зданий, строений, сооружений, за пределами которых запрещено строительство зданий, строений, сооружений – 0,5 м.</p> <p>В условиях реконструкции существующей застройки отступы от границ земельного участка формируются в соответствии со сложившейся линией застройки или по красной линии.</p> <p>Минимальные размеры земельных участков (площадь) – 300 кв. м.</p> <p>Максимальный размер земельного участка (площадь) не подлежит установлению.</p>

1	2	3	4
			Максимальный процент застройки в границах земельного участка, включая здания, строения, сооружения, в том числе обеспечивающие функционирование объекта – 90%.
			Минимальный процент озеленения в границах земельного участка не подлежит установлению.
19.	Улично-дорожная сеть	12.0.1	Предельные (минимальные и (или) максимальные) размеры земельных участков, предельные параметры разрешенного строительства, реконструкции объектов капитального строительства не подлежат установлению.
20.	Благоустройство территории	12.0.2	Предельные (минимальные и (или) максимальные) размеры земельных участков, предельные параметры разрешенного строительства, реконструкции объектов капитального строительства не подлежат установлению.

3.6.2 Условно разрешенные виды использования земельных участков и объектов капитального строительства

№ п/п	Виды разрешенного использования земельных участков и объектов капитального строительства		Предельные размеры земельных участков и предельные параметры разрешенного строительства, реконструкции объектов капитального строительства
	наименование	код	
1	2	3	4
1.	Объекты дорожного сервиса	4.9.1	Максимальное количество надземных этажей – 3 этажа.
			Минимальные отступы от границ земельных участков в целях определения мест допустимого размещения зданий, строений, сооружений, за пределами которых запрещено строительство зданий, строений, сооружений – 2 м.
			В условиях реконструкции существующей застройки отступы от границ земельного участка формируются в соответствии со сложившейся линией застройки или по красной линии.
			Минимальные размеры земельных участков (площадь) – 200 кв. м.
			Максимальный размер земельного участка (площадь) не подлежит установлению.
			Максимальный процент застройки в границах земельного участка, включая здания, строения, сооружения, в том числе обеспечивающие функционирование объекта – 65%.
			Минимальный процент озеленения в границах земельного участка – 15%.
			Минимальное количество машино-мест для стоянки автомобилей – 10 машино-мест на 30 мест для объектов питания.
			Минимальное количество машино-мест для стоянки автомобилей – 10 машино-мест на 100 кв. м торговой площади для объектов торговли.
			Минимальное количество машино-мест для стоянки автомобилей – 1 машино-место на 200 кв. м общей площади, но не менее 1 машино-места на 3 номера для объектов, предоставляющих гостиничные услуги.
Минимальное количество машино-мест для стоянки автомобилей – 7 машино-мест на 3 поста для объектов дорожного сервиса.			
2.	Заправка транспортных средств	4.9.1.1	Максимальное количество надземных этажей – 3 этажа.
			Минимальные отступы от границ земельных участков в целях определения мест допустимого размещения зданий, строений, сооружений, за пределами которых запрещено строительство зданий, строений, сооружений – 2 м.
			В условиях реконструкции существующей застройки отступы от границ земельного участка формируются в соответствии со сложившейся линией застройки или по красной линии.
			Минимальные размеры земельных участков (площадь) – 200 кв. м.

1	2	3	4
			<p>Максимальный размер земельного участка (площадь) не подлежит установлению.</p> <p>Максимальный процент застройки в границах земельного участка, включая здания, строения, сооружения, в том числе обеспечивающие функционирование объекта – 65%.</p> <p>Минимальный процент озеленения в границах земельного участка – 15%.</p> <p>Минимальное количество машино-мест для стоянки автомобилей – 10 машино-мест на 30 мест для объектов питания.</p> <p>Минимальное количество машино-мест для стоянки автомобилей – 10 машино-мест на 100 кв. м торговой площади для объектов торговли.</p> <p>Минимальное количество машино-мест для стоянки автомобилей – 7 машино-мест на 3 поста для объектов дорожного сервиса связанных ремонтом и обслуживанием автомобилей.</p>
3.	Обеспечение дорожного отдыха	4.9.1.2	<p>Максимальное количество надземных этажей – 3 этажа.</p> <p>Минимальные отступы от границ земельных участков в целях определения мест допустимого размещения зданий, строений, сооружений, за пределами которых запрещено строительство зданий, строений, сооружений – 2 м.</p> <p>В условиях реконструкции существующей застройки отступы от границ земельного участка формируются в соответствии со сложившейся линией застройки или по красной линии.</p> <p>Минимальные размеры земельных участков (площадь) – 200 кв. м. Максимальный размер земельного участка (площадь) не подлежит установлению.</p> <p>Максимальный процент застройки в границах земельного участка, включая здания, строения, сооружения, в том числе обеспечивающие функционирование объекта – 65%.</p> <p>Минимальный процент озеленения в границах земельного участка – 15%.</p> <p>Минимальное количество машино-мест для стоянки автомобилей – 10 машино-мест на 30 мест для объектов питания.</p> <p>Минимальное количество машино-мест для стоянки автомобилей – 10 машино-мест на 100 кв. м торговой площади для объектов торговли.</p> <p>Минимальное количество машино-мест для стоянки автомобилей – 1 машино-место на 200 кв. м общей площади, но не менее 1 машино-места на 3 номера для объектов, предоставляющих гостиничные услуги.</p>
4.	Автомобильные мойки	4.9.1.3	<p>Максимальное количество надземных этажей – 3 этажа.</p> <p>Минимальные отступы от границ земельных участков в целях определения мест допустимого размещения зданий, строений, сооружений, за пределами которых запрещено строительство зданий, строений, сооружений – 2 м.</p> <p>В условиях реконструкции существующей застройки отступы от границ земельного участка формируются в соответствии со сложившейся линией застройки или по красной линии.</p> <p>Минимальные размеры земельных участков (площадь) – 200 кв. м. Максимальный размер земельного участка (площадь) не подлежит установлению.</p> <p>Максимальный процент застройки в границах земельного участка, включая здания, строения, сооружения, в том числе обеспечивающие функционирование объекта – 65%.</p> <p>Минимальный процент озеленения в границах земельного участка – 15%.</p> <p>Минимальное количество машино-мест для стоянки автомобилей – 10 машино-мест на 100 кв. м торговой площади для объектов торговли.</p> <p>Минимальное количество машино-мест для стоянки автомобилей – 7 машино-мест на 3 поста для объектов дорожного сервиса связанных ремонтом и обслуживанием автомобилей.</p>

1	2	3	4
5.	Ремонт автомобилей	4.9.1.4	<p>Максимальное количество надземных этажей – 3 этажа.</p> <p>Минимальные отступы от границ земельных участков в целях определения мест допустимого размещения зданий, строений, сооружений, за пределами которых запрещено строительство зданий, строений, сооружений – 2 м.</p> <p>В условиях реконструкции существующей застройки отступы от границ земельного участка формируются в соответствии со сложившейся линией застройки или по красной линии.</p> <p>Минимальные размеры земельных участков (площадь) – 200 кв. м. Максимальный размер земельного участка (площадь) не подлежит установлению.</p> <p>Максимальный процент застройки в границах земельного участка, включая здания, строения, сооружения, в том числе обеспечивающие функционирование объекта – 65%.</p> <p>Минимальный процент озеленения в границах земельного участка – 15%.</p> <p>Минимальное количество машино-мест для стоянки автомобилей – 10 машино-мест на 100 кв. м торговой площади для объектов торговли.</p> <p>Минимальное количество машино-мест для стоянки автомобилей – 7 машино-мест на 3 поста для объектов дорожного сервиса связанных ремонт и обслуживанием автомобилей.</p>
6.	Амбулаторное ветеринарное обслуживание	3.10.1	<p>Максимальное количество надземных этажей – 3 этажа.</p> <p>Минимальные отступы от границ земельных участков в целях определения мест допустимого размещения зданий, строений, сооружений, за пределами которых запрещено строительство зданий, строений, сооружений – 3 м.</p> <p>В условиях реконструкции существующей застройки отступы от границ земельного участка формируются в соответствии со сложившейся линией застройки или по красной линии.</p> <p>Минимальные размеры земельных участков (площадь) – 200 кв. м. Максимальный размер земельного участка (площадь) не подлежит установлению.</p> <p>Максимальный процент застройки в границах земельного участка, включая здания, строения, сооружения, в том числе обеспечивающие функционирование объекта – 75%.</p> <p>Минимальный процент озеленения в границах земельного участка – 15%.</p> <p>Минимальное количество машино-мест для стоянки автомобилей – 7 машино-мест на 100 посещений, но не менее 2 машино-мест на 1 объект.</p>
7.	Приюты для животных	3.10.2	<p>Максимальное количество надземных этажей – 3 этажа.</p> <p>Минимальные отступы от границ земельных участков в целях определения мест допустимого размещения зданий, строений, сооружений, за пределами которых запрещено строительство зданий, строений, сооружений – 3 м.</p> <p>В условиях реконструкции существующей застройки отступы от границ земельного участка формируются в соответствии со сложившейся линией застройки или по красной линии.</p> <p>Минимальные размеры земельных участков (площадь) – 200 кв. м. Максимальный размер земельного участка (площадь) не подлежит установлению.</p> <p>Максимальный процент застройки в границах земельного участка, включая здания, строения, сооружения, в том числе обеспечивающие функционирование объекта – 75%.</p> <p>Минимальный процент озеленения в границах земельного участка – 15%.</p> <p>Минимальное количество машино-мест для стоянки автомобилей – 7 машино-мест на 100 посещений, но не менее 2 машино-мест на 1 объект.</p>

3.6.3 Вспомогательные виды разрешенного использования земельных участков и объектов капитального строительства

№ п/п	Виды разрешенного использования земельных участков и объектов капитального строительства		Предельные размеры земельных участков и предельные параметры разрешенного строительства, реконструкции объектов капитального строительства
	наименование	код	
1	2	3	4
1.	Предоставление коммунальных услуг	3.1.1	Максимальное количество надземных этажей – 2 этажа.
			Минимальные отступы от границ земельных участков в целях определения мест допустимого размещения зданий, строений, сооружений, за пределами которых запрещено строительство зданий, строений, сооружений – 0,5 м.
			В условиях реконструкции существующей застройки отступы от границ земельного участка формируются в соответствии со сложившейся линией застройки или по красной линии.
			Предельные (минимальные и (или) максимальные) размеры земельных участков, в том числе их площадь, не подлежат установлению.
			Максимальный процент застройки в границах земельного участка не подлежит установлению.
			Минимальный процент озеленения в границах земельного участка не подлежит установлению.
2.	Служебные гаражи	4.9	Максимальное количество надземных этажей – 2 этажа.
			Минимальные отступы от границ земельных участков в целях определения мест допустимого размещения зданий, строений, сооружений, за пределами которых запрещено строительство зданий, строений, сооружений, для постоянных или временных гаражей с несколькими стояночными местами, стоянок (парковок), гаражей – 1,5 м.
			Минимальные отступы от границ земельных участков в целях определения мест допустимого размещения зданий, строений, сооружений, за пределами которых запрещено строительство зданий, строений, сооружений, для многоярусных объектов – 3 м.
			В условиях реконструкции существующей застройки отступы от границ земельного участка формируются в соответствии со сложившейся линией застройки или по красной линии.
			Минимальные размеры земельных участков (площадь): - 40 кв. м на 1 машино-место для гаражей; - 25 кв. м на 1 машино-место для открытых наземных стоянок.
			Максимальный размер земельного участка (площадь) не подлежит установлению.
			Максимальный процент застройки в границах земельного участка, включая здания, строения, сооружения, в том числе обеспечивающие функционирование объекта – 75%.
Минимальный процент озеленения в границах земельного участка не подлежит установлению.			
3.	Улично-дорожная сеть	12.0.1	Предельные (минимальные и (или) максимальные) размеры земельных участков, предельные параметры разрешенного строительства, реконструкции объектов капитального строительства не подлежат установлению.
4.	Благоустройство территории	12.0.2	Предельные (минимальные и (или) максимальные) размеры земельных участков, предельные параметры разрешенного строительства, реконструкции объектов капитального строительства не подлежат установлению.

3.6.4 Ограничения использования земельных участков и объектов капитального строительства, устанавливаемые в соответствии с законодательством Российской Федерации

1. Охранная зона инженерных коммуникаций (25:10-6.362).
2. Иная зона с особыми условиями использования территории (25:10-6.481).
3. Охранная зона геодезического пункта (25:10-6.508).
4. Зоны с особыми условиями использования территории (25:10-6.634).

3.7 Зона объектов здравоохранения (ОД 4)

3.7.1 Основные виды разрешенного использования земельных участков и объектов капитального строительства

№ п/п	Виды разрешенного использования земельных участков и объектов капитального строительства		Предельные размеры земельных участков и предельные параметры разрешенного строительства, реконструкции объектов капитального строительства
	наименование	код	
1	2	3	4
1.	Амбулаторно-поликлиническое обслуживание	3.4.1	Максимальное количество надземных этажей – 5 этажей.
			Минимальные отступы от границ земельных участков в целях определения мест допустимого размещения зданий, строений, сооружений, за пределами которых запрещено строительство зданий, строений, сооружений – 5 м.
			В условиях реконструкции существующей застройки отступы от границ земельного участка формируются в соответствии со сложившейся линией застройки или по красной линии.
			Минимальные размеры земельных участков (площадь) – 500 кв. м. Максимальный размер земельного участка (площадь) не подлежит установлению.
			Максимальный процент застройки в границах земельного участка, включая здания, строения, сооружения, в том числе обеспечивающие функционирование объекта – 60%.
			Минимальный процент озеленения в границах земельного участка – 30%.
			Минимальное количество машино-мест для стоянки автомобилей – 7 машино-мест на 100 посещений, но не менее 2 машино-мест на 1 объект.
2.	Стационарное медицинское обслуживание	3.4.2	Максимальное количество надземных этажей – 5 этажей.
			Минимальные отступы от границ земельных участков в целях определения мест допустимого размещения зданий, строений, сооружений, за пределами которых запрещено строительство зданий, строений, сооружений – 5 м.
			В условиях реконструкции существующей застройки отступы от границ земельного участка формируются в соответствии со сложившейся линией застройки или по красной линии.
			Минимальные размеры земельных участков (площадь) – 2000 кв. м.

1	2	3	4
			<p>Максимальный размер земельного участка (площадь) не подлежит установлению.</p> <p>Максимальный процент застройки в границах земельного участка, включая здания, строения, сооружения, в том числе обеспечивающие функционирование объекта – 50%.</p> <p>Минимальный процент озеленения в границах земельного участка – 40%.</p> <p>Минимальное количество машино-мест для стоянки автомобилей – 15 машино-мест на 100 коек.</p>
3.	Медицинские организации особого назначения	3.4.3	<p>Максимальное количество надземных этажей – 5 этажей.</p> <p>Минимальные отступы от границ земельных участков в целях определения мест допустимого размещения зданий, строений, сооружений, за пределами которых запрещено строительство зданий, строений, сооружений – 5 м.</p> <p>В условиях реконструкции существующей застройки отступы от границ земельного участка формируются в соответствии со сложившейся линией застройки или по красной линии.</p> <p>Минимальные размеры земельных участков (площадь) – 500 кв. м.</p> <p>Максимальный размер земельного участка (площадь) не подлежит установлению.</p> <p>Максимальный процент застройки в границах земельного участка, включая здания, строения, сооружения, в том числе обеспечивающие функционирование объекта – 75%.</p> <p>Минимальный процент озеленения в границах земельного участка – 15%.</p> <p>Минимальное количество машино-мест для стоянки автомобилей – 15 машино-мест на 100 работающих, но не менее 2 машино-мест на 1 объект.</p>
4.	Обеспечение обороны и безопасности	8.0	<p>Предельные (минимальные и (или) максимальные) размеры земельных участков, предельные параметры разрешенного строительства, реконструкции объектов капитального строительства не подлежат установлению.</p>
5.	Обеспечение внутреннего правопорядка	8.3	<p>Максимальное количество надземных этажей – 5 этажей.</p> <p>Минимальные отступы от границ земельных участков в целях определения мест допустимого размещения зданий, строений, сооружений, за пределами которых запрещено строительство зданий, строений, сооружений – 5 м.</p> <p>В условиях реконструкции существующей застройки отступы от границ земельного участка формируются в соответствии со сложившейся линией застройки или по красной линии.</p> <p>Минимальные размеры земельных участков (площадь) – 200 кв. м.</p> <p>Максимальный размер земельного участка (площадь) не подлежит установлению.</p> <p>Максимальный процент застройки в границах земельного участка, включая здания, строения, сооружения, в том числе обеспечивающие функционирование объекта – 75%.</p> <p>Минимальный процент озеленения в границах земельного участка – 15%.</p> <p>Минимальное количество машино-мест для стоянки автомобилей – 15 машино-мест на 100 работающих, но не менее 2 машино-мест на 1 объект.</p>
6.	Коммунальное обслуживание	3.1	<p>Максимальное количество надземных этажей – 2 этажа.</p> <p>Минимальные отступы от границ земельных участков в целях определения мест допустимого размещения зданий, строений, сооружений, за пределами которых запрещено строительство зданий, строений, сооружений – 0,5 м.</p> <p>В условиях реконструкции существующей застройки отступы от границ земельного участка формируются в соответствии со сложившейся линией застройки или по красной линии.</p> <p>Минимальные размеры земельных участков (площадь) – 300 кв. м для объектов, предназначенных для приема физических и юридических лиц в связи с предоставлением им коммунальных услуг.</p>

1	2	3	4
			<p>Максимальный размер земельного участка (площадь) не подлежит установлению для объектов, предназначенных для приема физических и юридических лиц в связи с предоставлением им коммунальных услуг.</p> <p>Предельные (минимальные и (или) максимальные) размеры земельных участков, в том числе их площадь, не подлежат установлению для объектов обеспечения физических и юридических лиц коммунальными услугами.</p> <p>Максимальный процент застройки в границах земельного участка, включая здания, строения, сооружения, в том числе обеспечивающие функционирование объекта – 90%.</p> <p>Минимальный процент озеленения в границах земельного участка не подлежит установлению.</p>
7.	Предоставление коммунальных услуг	3.1.1	<p>Максимальное количество надземных этажей – 2 этажа.</p> <p>Минимальные отступы от границ земельных участков в целях определения мест допустимого размещения зданий, строений, сооружений, за пределами которых запрещено строительство зданий, строений, сооружений – 0,5 м.</p> <p>В условиях реконструкции существующей застройки отступы от границ земельного участка формируются в соответствии со сложившейся линией застройки или по красной линии.</p> <p>Предельные (минимальные и (или) максимальные) размеры земельных участков, в том числе их площадь, не подлежат установлению.</p> <p>Максимальный процент застройки в границах земельного участка, включая здания, строения, сооружения, в том числе обеспечивающие функционирование объекта – 90%.</p> <p>Минимальный процент озеленения в границах земельного участка не подлежит установлению.</p>
8.	Административные здания организаций, обеспечивающих предоставление коммунальных услуг	3.1.2	<p>Максимальное количество надземных этажей – 2 этажа.</p> <p>Минимальные отступы от границ земельных участков в целях определения мест допустимого размещения зданий, строений, сооружений, за пределами которых запрещено строительство зданий, строений, сооружений – 0,5 м.</p> <p>В условиях реконструкции существующей застройки отступы от границ земельного участка формируются в соответствии со сложившейся линией застройки или по красной линии.</p> <p>Минимальные размеры земельных участков (площадь) – 300 кв. м.</p> <p>Максимальный размер земельного участка (площадь) не подлежит установлению.</p> <p>Максимальный процент застройки в границах земельного участка, включая здания, строения, сооружения, в том числе обеспечивающие функционирование объекта – 90%.</p> <p>Минимальный процент озеленения в границах земельного участка не подлежит установлению.</p>
9.	Улично-дорожная сеть	12.0.1	<p>Предельные (минимальные и (или) максимальные) размеры земельных участков, предельные параметры разрешенного строительства, реконструкции объектов капитального строительства не подлежат установлению.</p>
10.	Благоустройство территории	12.0.2	<p>Предельные (минимальные и (или) максимальные) размеры земельных участков, предельные параметры разрешенного строительства, реконструкции объектов капитального строительства не подлежат установлению.</p>

3.7.2 Условно разрешенные виды использования земельных участков и объектов капитального строительства

№ п/п	Виды разрешенного использования земельных участков и объектов капитального строительства		Предельные размеры земельных участков и предельные параметры разрешенного строительства, реконструкции объектов капитального строительства
	наименование	код	
1	2	3	4
1.	Религиозное использование	3.7	Максимальная высота зданий, строений, сооружений – 30 м.
			Минимальные отступы от границ земельных участков в целях определения мест допустимого размещения зданий, строений, сооружений, за пределами которых запрещено строительство зданий, строений, сооружений – 3 м.
			В условиях реконструкции существующей застройки отступы от границ земельного участка формируются в соответствии со сложившейся линией застройки или по красной линии.
			Предельные (минимальные и (или) максимальные) размеры земельных участков, в том числе их площадь, не подлежат установлению.
			Максимальный процент застройки в границах земельного участка, включая здания, строения, сооружения, в том числе обеспечивающие функционирование объекта – 70%.
			Минимальный процент озеленения в границах земельного участка – 20%.
			Минимальное количество машино-мест для стоянки автомобилей – 7 машино-мест на 100 одновременных посетителей, но не менее 1 машино-места на 1 объект.
2.	Осуществление религиозных обрядов	3.7.1	Максимальная высота зданий, строений, сооружений – 30 м.
			Минимальные отступы от границ земельных участков в целях определения мест допустимого размещения зданий, строений, сооружений, за пределами которых запрещено строительство зданий, строений, сооружений – 3 м.
			В условиях реконструкции существующей застройки отступы от границ земельного участка формируются в соответствии со сложившейся линией застройки или по красной линии.
			Предельные (минимальные и (или) максимальные) размеры земельных участков, в том числе их площадь, не подлежат установлению.
			Максимальный процент застройки в границах земельного участка, включая здания, строения, сооружения, в том числе обеспечивающие функционирование объекта – 70%.
			Минимальный процент озеленения в границах земельного участка – 20%.
			Минимальное количество машино-мест для стоянки автомобилей – 7 машино-мест на 100 одновременных посетителей, но не менее 1 машино-места на 1 объект.
3.	Религиозное управление и образование	3.7.2	Максимальная высота зданий, строений, сооружений – 30 м.
			Минимальные отступы от границ земельных участков в целях определения мест допустимого размещения зданий, строений, сооружений, за пределами которых запрещено строительство зданий, строений, сооружений – 3 м.
			В условиях реконструкции существующей застройки отступы от границ земельного участка формируются в соответствии со сложившейся линией застройки или по красной линии.
			Предельные (минимальные и (или) максимальные) размеры земельных участков, в том числе их площадь, не подлежат установлению.

1	2	3	4
			Максимальный процент застройки в границах земельного участка, включая здания, строения, сооружения, в том числе обеспечивающие функционирование объекта – 70%.
			Минимальный процент озеленения в границах земельного участка – 20%.
			Минимальное количество машино-мест для стоянки автомобилей – 7 машино-мест на 100 одновременных посетителей, но не менее 1 машино-места на 1 объект.
4.	Магазины	4.4	Максимальное количество надземных этажей – 2 этажа.
			Минимальные отступы от границ земельных участков в целях определения мест допустимого размещения зданий, строений, сооружений, за пределами которых запрещено строительство зданий, строений, сооружений – 3 м.
			В условиях реконструкции существующей застройки отступы от границ земельного участка формируются в соответствии со сложившейся линией застройки или по красной линии.
			Минимальные размеры земельных участков (площадь) – 200 кв. м.
			Максимальный размер земельного участка (площадь) не подлежит установлению.
			Максимальный процент застройки в границах земельного участка, включая здания, строения, сооружения, в том числе обеспечивающие функционирование объекта – 75%.
			Минимальный процент озеленения в границах земельного участка – 15%.
			Минимальное количество машино-мест для стоянки автомобилей – 3 машино-места на 1 объект для магазинов с торговой площадью менее 200 кв. м.
			Минимальное количество машино-мест для стоянки автомобилей – 10 машино-мест на 100 кв. м торговой площади для магазинов с торговой площадью более 200 кв. м.

3.7.3 Вспомогательные виды разрешенного использования земельных участков и объектов капитального строительства

№ п/п	Виды разрешенного использования земельных участков и объектов капитального строительства		Предельные размеры земельных участков и предельные параметры разрешенного строительства, реконструкции объектов капитального строительства
	наименование	код	
1	2	3	4
1.	Предоставление коммунальных услуг	3.1.1	Максимальное количество надземных этажей – 2 этажа.
			Минимальные отступы от границ земельных участков в целях определения мест допустимого размещения зданий, строений, сооружений, за пределами которых запрещено строительство зданий, строений, сооружений – 0,5 м.
			В условиях реконструкции существующей застройки отступы от границ земельного участка формируются в соответствии со сложившейся линией застройки или по красной линии.
			Предельные (минимальные и (или) максимальные) размеры земельных участков, в том числе их площадь, не подлежат установлению.
			Минимальный процент озеленения в границах земельного участка не подлежит установлению.

1	2	3	4
2.	Служебные гаражи	4.9	<p>Максимальное количество надземных этажей – 1 этаж.</p> <p>Минимальные отступы от границ земельных участков в целях определения мест допустимого размещения зданий, строений, сооружений, за пределами которых запрещено строительство зданий, строений, сооружений, для постоянных или временных гаражей с несколькими стояночными местами, стоянок (парковок), гаражей – 1,5 м.</p> <p>Минимальные отступы от границ земельных участков в целях определения мест допустимого размещения зданий, строений, сооружений, за пределами которых запрещено строительство зданий, строений, сооружений, для многоярусных объектов – 3 м.</p> <p>В условиях реконструкции существующей застройки отступы от границ земельного участка формируются в соответствии со сложившейся линией застройки или по красной линии.</p> <p>Минимальные размеры земельных участков (площадь): - 40 кв. м на 1 машино-место для гаражей; - 25 кв. м на 1 машино-место для открытых наземных стоянок.</p> <p>Максимальный размер земельного участка (площадь) не подлежит установлению.</p> <p>Максимальный процент застройки в границах земельного участка, включая здания, строения, сооружения, в том числе обеспечивающие функционирование объекта – 75%.</p> <p>Минимальный процент озеленения в границах земельного участка не подлежит установлению.</p>
3.	Улично-дорожная сеть	12.0.1	Пределные (минимальные и (или) максимальные) размеры земельных участков, предельные параметры разрешенного строительства, реконструкции объектов капитального строительства не подлежат установлению.
4.	Благоустройство территории	12.0.2	Пределные (минимальные и (или) максимальные) размеры земельных участков, предельные параметры разрешенного строительства, реконструкции объектов капитального строительства не подлежат установлению.

3.7.4 Ограничения использования земельных участков и объектов капитального строительства, устанавливаемые в соответствии с законодательством Российской Федерации, отсутствуют.

3.8 Зона культовых зданий (ОД 6)

3.8.1 Основные виды разрешенного использования земельных участков и объектов капитального строительства

№ п/п	Виды разрешенного использования земельных участков и объектов капитального строительства		Предельные размеры земельных участков и предельные параметры разрешенного строительства, реконструкции объектов капитального строительства
	наименование	код	
1	2	3	4
1.	Религиозное использование	3.7	Максимальная высота зданий – 30 м.
			Минимальные отступы от границ земельных участков в целях определения мест допустимого размещения зданий, строений, сооружений, за пределами которых запрещено строительство зданий, строений, сооружений – 3 м.
			В условиях реконструкции существующей застройки отступы от границ земельного участка формируются в соответствии со сложившейся линией застройки или по красной линии.
			Предельные (минимальные и (или) максимальные) размеры земельных участков, в том числе их площадь, не подлежат установлению.
			Максимальный процент застройки в границах земельного участка, включая здания, строения, сооружения, в том числе обеспечивающие функционирование объекта – 70%.
			Минимальный процент озеленения в границах земельного участка – 20%.
			Минимальное количество машино-мест для стоянки автомобилей – 7 машино-мест на 100 одновременных посетителей, но не менее 1 машино-места на 1 объект.
2.	Осуществление религиозных обрядов	3.7.1	Максимальная высота зданий – 30 м.
			Минимальные отступы от границ земельных участков в целях определения мест допустимого размещения зданий, строений, сооружений, за пределами которых запрещено строительство зданий, строений, сооружений – 3 м.
			В условиях реконструкции существующей застройки отступы от границ земельного участка формируются в соответствии со сложившейся линией застройки или по красной линии.
			Предельные (минимальные и (или) максимальные) размеры земельных участков, в том числе их площадь, не подлежат установлению.
			Максимальный процент застройки в границах земельного участка, включая здания, строения, сооружения, в том числе обеспечивающие функционирование объекта – 70%.
			Минимальный процент озеленения в границах земельного участка – 20%.
			Минимальное количество машино-мест для стоянки автомобилей – 7 машино-мест на 100 одновременных посетителей, но не менее 1 машино-места на 1 объект.
3.	Религиозное управление и образование	3.7.2	Максимальная высота зданий – 30 м.
			Минимальные отступы от границ земельных участков в целях определения мест допустимого размещения зданий, строений, сооружений, за пределами которых запрещено строительство зданий, строений, сооружений – 3 м.
			В условиях реконструкции существующей застройки отступы от границ земельного участка формируются в соответствии со сложившейся линией застройки или по красной линии.

1	2	3	4
			<p>Предельные (минимальные и (или) максимальные) размеры земельных участков, в том числе их площадь, не подлежат установлению.</p> <p>Максимальный процент застройки в границах земельного участка, включая здания, строения, сооружения, в том числе обеспечивающие функционирование объекта – 70%.</p> <p>Минимальный процент озеленения в границах земельного участка – 20%.</p> <p>Минимальное количество машино-мест для стоянки автомобилей – 7 машино-мест на 100 одновременных посетителей, но не менее 1 машино-места на 1 объект.</p>
4.	Обеспечение внутреннего правопорядка	8.3	<p>Максимальное количество надземных этажей – 5 этажей.</p> <p>Минимальные отступы от границ земельных участков в целях определения мест допустимого размещения зданий, строений, сооружений, за пределами которых запрещено строительство зданий, строений, сооружений – 5 м.</p> <p>В условиях реконструкции существующей застройки отступы от границ земельного участка формируются в соответствии со сложившейся линией застройки или по красной линии.</p> <p>Минимальные размеры земельных участков (площадь) – 200 кв. м. Максимальный размер земельного участка (площадь) не подлежит установлению.</p> <p>Максимальный процент застройки в границах земельного участка, включая здания, строения, сооружения, в том числе обеспечивающие функционирование объекта – 75%.</p> <p>Минимальный процент озеленения в границах земельного участка – 15%.</p> <p>Минимальное количество машино-мест для стоянки автомобилей – 15 машино-мест на 100 работающих, но не менее 2 машино-мест на 1 объект.</p>
5.	Коммунальное обслуживание	3.1	<p>Максимальное количество надземных этажей – 2 этажа.</p> <p>Минимальные отступы от границ земельных участков в целях определения мест допустимого размещения зданий, строений, сооружений, за пределами которых запрещено строительство зданий, строений, сооружений – 0,5 м.</p> <p>В условиях реконструкции существующей застройки отступы от границ земельного участка формируются в соответствии со сложившейся линией застройки или по красной линии.</p> <p>Минимальные размеры земельных участков (площадь) – 300 кв. м для объектов, предназначенных для приема физических и юридических лиц в связи с предоставлением им коммунальных услуг. Максимальные размеры земельных участков (площадь) – 2000 кв. м для объектов, предназначенных для приема физических и юридических лиц в связи с предоставлением им коммунальных услуг.</p> <p>Предельные (минимальные и (или) максимальные) размеры земельных участков, в том числе их площадь, не подлежат установлению для объектов обеспечения физических и юридических лиц коммунальными услугами.</p> <p>Максимальный процент застройки в границах земельного участка, включая здания, строения, сооружения, в том числе обеспечивающие функционирование объекта – 90%.</p> <p>Минимальный процент озеленения в границах земельного участка не подлежит установлению.</p>
6.	Предоставление коммунальных услуг	3.1.1	<p>Максимальное количество надземных этажей – 2 этажа.</p> <p>Минимальные отступы от границ земельных участков в целях определения мест допустимого размещения зданий, строений, сооружений, за пределами которых запрещено строительство зданий, строений, сооружений – 0,5 м.</p> <p>В условиях реконструкции существующей застройки отступы от границ земельного участка формируются в соответствии со сложившейся линией застройки или по красной линии.</p>

1	2	3	4
			Предельные (минимальные и (или) максимальные) размеры земельных участков, в том числе их площадь, не подлежат установлению.
			Максимальный процент застройки в границах земельного участка, включая здания, строения, сооружения, в том числе обеспечивающие функционирование объекта – 90%.
			Минимальный процент озеленения в границах земельного участка не подлежит установлению.
7.	Административные здания организаций, обеспечивающих предоставление коммунальных услуг	3.1.2	Максимальное количество надземных этажей – 2 этажа.
			Минимальные отступы от границ земельных участков в целях определения мест допустимого размещения зданий, строений, сооружений, за пределами которых запрещено строительство зданий, строений, сооружений – 0,5 м.
			В условиях реконструкции существующей застройки отступы от границ земельного участка формируются в соответствии со сложившейся линией застройки или по красной линии.
			Минимальные размеры земельных участков (площадь) – 300 кв. м. Максимальные размеры земельных участков (площадь) – 2000 кв. м.
			Максимальный процент застройки в границах земельного участка, включая здания, строения, сооружения, в том числе обеспечивающие функционирование объекта – 90%.
			Минимальный процент озеленения в границах земельного участка не подлежит установлению.
8.	Улично-дорожная сеть	12.0.1	Предельные (минимальные и (или) максимальные) размеры земельных участков, предельные параметры разрешенного строительства, реконструкции объектов капитального строительства не подлежат установлению.
9.	Благоустройство территории	12.0.2	Предельные (минимальные и (или) максимальные) размеры земельных участков, предельные параметры разрешенного строительства, реконструкции объектов капитального строительства не подлежат установлению.

3.8.2 Условно разрешенные виды использования земельных участков и объектов капитального строительства отсутствуют.

3.8.3 Вспомогательные виды разрешенного использования земельных участков и объектов капитального строительства

№ п/п	Виды разрешенного использования земельных участков и объектов капитального строительства		Предельные размеры земельных участков и предельные параметры разрешенного строительства, реконструкции объектов капитального строительства
	наименование	код	
1	2	3	4
1.	Предоставление коммунальных услуг	3.1.1	Максимальное количество надземных этажей – 2 этажа.
			Минимальные отступы от границ земельных участков в целях определения мест допустимого размещения зданий, строений, сооружений, за пределами которых запрещено строительство зданий, строений, сооружений – 0,5 м.
			В условиях реконструкции существующей застройки отступы от границ земельного участка формируются в соответствии со сложившейся линией застройки или по красной линии.

1	2	3	4
			Предельные (минимальные и (или) максимальные) размеры земельных участков, в том числе их площадь, не подлежат установлению. Максимальный процент застройки в границах земельного участка не подлежит установлению.
2.	Служебные гаражи	4.9	Максимальное количество надземных этажей – 2 этажа. Минимальные отступы от границ земельных участков в целях определения мест допустимого размещения зданий, строений, сооружений, за пределами которых запрещено строительство зданий, строений, сооружений, для постоянных или временных гаражей с несколькими стояночными местами, стоянок (парковок), гаражей – 1,5 м. Минимальные отступы от границ земельных участков в целях определения мест допустимого размещения зданий, строений, сооружений, за пределами которых запрещено строительство зданий, строений, сооружений, для многоярусных объектов – 3 м. В условиях реконструкции существующей застройки отступы от границ земельного участка формируются в соответствии со сложившейся линией застройки или по красной линии. Минимальные размеры земельных участков (площадь): - 40 кв. м на 1 машино-место для гаражей; - 25 кв. м на 1 машино-место для открытых наземных стоянок. Максимальный размер земельного участка (площадь) не подлежит установлению. Максимальный процент застройки в границах земельного участка, включая здания, строения, сооружения, в том числе обеспечивающие функционирование объекта – 75%. Минимальный процент озеленения в границах земельного участка не подлежит установлению.
3.	Улично-дорожная сеть	12.0.1	Предельные (минимальные и (или) максимальные) размеры земельных участков, предельные параметры разрешенного строительства, реконструкции объектов капитального строительства не подлежат установлению.
4.	Благоустройство территории	12.0.2	Предельные (минимальные и (или) максимальные) размеры земельных участков, предельные параметры разрешенного строительства, реконструкции объектов капитального строительства не подлежат установлению.

3.8.4 Ограничения использования земельных участков и объектов капитального строительства, устанавливаемые в соответствии с законодательством Российской Федерации

1. Иная зона с особыми условиями использования территории (25:10-6.479).

3.9 Зона объектов дошкольного, начального и среднего образования (ОД 7)

3.9.1 Основные виды разрешенного использования земельных участков и объектов капитального строительства

№ п/п	Виды разрешенного использования земельных участков и объектов капитального строительства		Предельные размеры земельных участков и предельные параметры разрешенного строительства, реконструкции объектов капитального строительства
	наименование	код	
1	2	3	4
1.	Дошкольное, начальное и среднее общее образование	3.5.1	Максимальное количество надземных этажей – 4 этажа.
			Минимальные отступы от границ земельных участков в целях определения мест допустимого размещения зданий, строений, сооружений, за пределами которых запрещено строительство зданий, строений, сооружений – 5 м.
			Минимальные размеры земельных участков (площадь): - 1750 кв. м для дошкольных образовательных организаций; - 15000 кв. м для общеобразовательных организаций; - 375 кв. м для организаций дополнительного образования; - 100 кв. м для спортивных сооружений. Максимальный размер земельного участка (площадь) не подлежит установлению.
			Максимальный процент застройки в границах земельного участка, включая здания, строения, сооружения, в том числе обеспечивающие функционирование объекта – 60%.
			Минимальный процент озеленения в границах земельного участка – 20%.
			Минимальное количество машино-мест для стоянки автомобилей – 5 машино-мест на 100 учащихся, для учреждений дошкольного образования.
			Минимальное количество машино-мест для стоянки автомобилей – 2 машино-места на 100 учащихся, для учреждений начального и среднего общего образования.
			Минимальное количество машино-мест для стоянки автомобилей – 5 машино-мест на 100 учащихся, для иных организаций, осуществляющих деятельность по воспитанию, образованию и просвещению.
			2.
			Минимальные отступы от границ земельных участков в целях определения мест допустимого размещения зданий, строений, сооружений, за пределами которых запрещено строительство зданий, строений, сооружений, не подлежат установлению.
			Предельные (минимальные и (или) максимальные) размеры земельных участков, в том числе их площадь, не подлежат установлению.
			Максимальный процент застройки в границах земельного участка, включая здания, строения, сооружения, в том числе обеспечивающие функционирование объекта – 75%.
			Минимальный процент озеленения в границах земельного участка – 15%.
			Минимальное количество машино-мест для стоянки автомобилей – 35 машино-мест на 100 сотрудников.

1	2	3	4
3.	Обеспечение деятельности в области гидрометеорологии и смежных с ней областях	3.9.1	<p>Максимальное количество надземных этажей – 5 этажей.</p> <p>Минимальные отступы от границ земельных участков в целях определения мест допустимого размещения зданий, строений, сооружений, за пределами которых запрещено строительство зданий, строений, сооружений, не подлежат установлению.</p> <p>Предельные (минимальные и (или) максимальные) размеры земельных участков, в том числе их площадь, не подлежат установлению.</p> <p>Максимальный процент застройки в границах земельного участка, включая здания, строения, сооружения, в том числе обеспечивающие функционирование объекта – 75%.</p> <p>Минимальный процент озеленения в границах земельного участка – 15%.</p> <p>Минимальное количество машино-мест для стоянки автомобилей – 35 машино-мест на 100 сотрудников.</p>
4.	Проведение научных исследований	3.9.2	<p>Максимальное количество надземных этажей – 5 этажей.</p> <p>Минимальные отступы от границ земельных участков в целях определения мест допустимого размещения зданий, строений, сооружений, за пределами которых запрещено строительство зданий, строений, сооружений, не подлежат установлению.</p> <p>Предельные (минимальные и (или) максимальные) размеры земельных участков, в том числе их площадь, не подлежат установлению.</p> <p>Максимальный процент застройки в границах земельного участка, включая здания, строения, сооружения, в том числе обеспечивающие функционирование объекта – 75%.</p> <p>Минимальный процент озеленения в границах земельного участка – 15%.</p> <p>Минимальное количество машино-мест для стоянки автомобилей – 35 машино-мест на 100 сотрудников.</p>
5.	Проведение научных испытаний	3.9.3	<p>Максимальное количество надземных этажей – 5 этажей.</p> <p>Минимальные отступы от границ земельных участков в целях определения мест допустимого размещения зданий, строений, сооружений, за пределами которых запрещено строительство зданий, строений, сооружений, не подлежат установлению.</p> <p>Предельные (минимальные и (или) максимальные) размеры земельных участков, в том числе их площадь, не подлежат установлению.</p> <p>Максимальный процент застройки в границах земельного участка, включая здания, строения, сооружения, в том числе обеспечивающие функционирование объекта – 75%.</p> <p>Минимальный процент озеленения в границах земельного участка – 15%.</p> <p>Минимальное количество машино-мест для стоянки автомобилей – 35 машино-мест на 100 сотрудников.</p>
6.	Парки культуры и отдыха	3.6.2	<p>Максимальное количество надземных этажей – 2 этажа.</p> <p>Минимальные отступы от границ земельных участков в целях определения мест допустимого размещения зданий, строений, сооружений, за пределами которых запрещено строительство зданий, строений, сооружений – 3 м.</p> <p>Минимальные размеры земельных участков (площадь) – 30000 кв. м.</p> <p>Максимальный размер земельного участка (площадь) не подлежит установлению.</p> <p>Максимальный процент застройки в границах земельного участка, включая здания, строения, сооружения, в том числе обеспечивающие функционирование объекта – 20%.</p> <p>Минимальный процент озеленения в границах земельного участка – 60%.</p>

1	2	3	4
			Минимальное количество машино-мест для стоянки автомобилей – 25 машино-мест на 100 мест или единовременных посетителей.
7.	Государственное управление	3.8.1	<p>Максимальное количество надземных этажей – 5 этажей.</p> <p>Минимальные отступы от границ земельных участков в целях определения мест допустимого размещения зданий, строений, сооружений, за пределами которых запрещено строительство зданий, строений, сооружений – 5 м.</p> <p>В условиях реконструкции существующей застройки отступы от границ земельного участка формируются в соответствии со сложившейся линией застройки или по красной линии.</p> <p>Минимальные размеры земельных участков (площадь) – 200 кв. м. Максимальный размер земельного участка (площадь) не подлежит установлению.</p> <p>Максимальный процент застройки в границах земельного участка, включая здания, строения, сооружения, в том числе обеспечивающие функционирование объекта – 75%.</p> <p>Минимальный процент озеленения в границах земельного участка – 15%.</p> <p>Минимальное количество машино-мест для стоянки автомобилей – 1 машино-место на 50 кв. м общей площади, но не менее 15 машино-мест на 100 работающих.</p>
8.	Обеспечение обороны и безопасности	8.0	Предельные (минимальные и (или) максимальные) размеры земельных участков, предельные параметры разрешенного строительства, реконструкции объектов капитального строительства не подлежат установлению.
9.	Обеспечение внутреннего правопорядка	8.3	<p>Максимальное количество надземных этажей – 5 этажей.</p> <p>Минимальные отступы от границ земельных участков в целях определения мест допустимого размещения зданий, строений, сооружений, за пределами которых запрещено строительство зданий, строений, сооружений – 5 м.</p> <p>В условиях реконструкции существующей застройки отступы от границ земельного участка формируются в соответствии со сложившейся линией застройки или по красной линии.</p> <p>Минимальные размеры земельных участков (площадь) – 200 кв. м. Максимальный размер земельного участка (площадь) не подлежит установлению.</p> <p>Максимальный процент застройки в границах земельного участка, включая здания, строения, сооружения, в том числе обеспечивающие функционирование объекта – 75%.</p> <p>Минимальный процент озеленения в границах земельного участка – 15%.</p> <p>Минимальное количество машино-мест для стоянки автомобилей – 15 машино-мест на 100 работающих, но не менее 2 машино-мест на 1 объект.</p>
10.	Коммунальное обслуживание	3.1	<p>Максимальное количество надземных этажей – 2 этажа.</p> <p>Минимальные отступы от границ земельных участков в целях определения мест допустимого размещения зданий, строений, сооружений, за пределами которых запрещено строительство зданий, строений, сооружений – 0,5 м.</p> <p>В условиях реконструкции существующей застройки отступы от границ земельного участка формируются в соответствии со сложившейся линией застройки или по красной линии.</p> <p>Минимальные размеры земельных участков (площадь) – 300 кв. м для объектов, предназначенных для приема физических и юридических лиц в связи с предоставлением им коммунальных услуг. Максимальный размер земельного участка (площадь) не подлежит установлению для объектов, предназначенных для приема физических и юридических лиц в связи с предоставлением им коммунальных услуг.</p> <p>Предельные (минимальные и (или) максимальные) размеры земельных участков, в том числе их площадь, не подлежат установлению для объектов обеспечения физических и юридических лиц коммунальными услугами.</p>

1	2	3	4
			<p>Максимальный процент застройки в границах земельного участка, включая здания, строения, сооружения, в том числе обеспечивающие функционирование объекта – 90%.</p> <p>Минимальный процент озеленения в границах земельного участка не подлежит установлению.</p>
11.	Предоставление коммунальных услуг	3.1.1	<p>Максимальное количество надземных этажей – 2 этажа.</p> <p>Минимальные отступы от границ земельных участков в целях определения мест допустимого размещения зданий, строений, сооружений, за пределами которых запрещено строительство зданий, строений, сооружений – 0,5 м.</p> <p>В условиях реконструкции существующей застройки отступы от границ земельного участка формируются в соответствии со сложившейся линией застройки или по красной линии.</p> <p>Предельные (минимальные и (или) максимальные) размеры земельных участков, в том числе их площадь, не подлежат установлению.</p> <p>Максимальный процент застройки в границах земельного участка, включая здания, строения, сооружения, в том числе обеспечивающие функционирование объекта – 90%.</p> <p>Минимальный процент озеленения в границах земельного участка не подлежит установлению.</p>
12.	Административные здания организаций, обеспечивающих предоставление коммунальных услуг	3.1.2	<p>Максимальное количество надземных этажей – 2 этажа.</p> <p>Минимальные отступы от границ земельных участков в целях определения мест допустимого размещения зданий, строений, сооружений, за пределами которых запрещено строительство зданий, строений, сооружений – 0,5 м.</p> <p>В условиях реконструкции существующей застройки отступы от границ земельного участка формируются в соответствии со сложившейся линией застройки или по красной линии.</p> <p>Минимальные размеры земельных участков (площадь) – 300 кв. м.</p> <p>Максимальный размер земельного участка (площадь) не подлежит установлению.</p> <p>Максимальный процент застройки в границах земельного участка, включая здания, строения, сооружения, в том числе обеспечивающие функционирование объекта – 90%.</p> <p>Минимальный процент озеленения в границах земельного участка не подлежит установлению.</p>
13.	Улично-дорожная сеть	12.0.1	<p>Предельные (минимальные и (или) максимальные) размеры земельных участков, предельные параметры разрешенного строительства, реконструкции объектов капитального строительства не подлежат установлению.</p>
14.	Благоустройство территории	12.0.2	<p>Предельные (минимальные и (или) максимальные) размеры земельных участков, предельные параметры разрешенного строительства, реконструкции объектов капитального строительства не подлежат установлению.</p>

3.9.2 Условно разрешенные виды использования земельных участков и объектов капитального строительства отсутствуют.

3.9.3 Вспомогательные виды разрешенного использования земельных участков и объектов капитального строительства

№ п/п	Виды разрешенного использования земельных участков и объектов капитального строительства		Предельные размеры земельных участков и предельные параметры разрешенного строительства, реконструкции объектов капитального строительства
	наименование	код	
1	2	3	4
1.	Предоставление коммунальных услуг	3.1.1	<p>Максимальное количество надземных этажей – 2 этажа.</p> <p>Минимальные отступы от границ земельных участков в целях определения мест допустимого размещения зданий, строений, сооружений, за пределами которых запрещено строительство зданий, строений, сооружений – 0,5 м.</p> <p>В условиях реконструкции существующей застройки отступы от границ земельного участка формируются в соответствии со сложившейся линией застройки или по красной линии.</p> <p>Предельные (минимальные и (или) максимальные) размеры земельных участков, в том числе их площадь, не подлежат установлению.</p> <p>Максимальный процент застройки в границах земельного участка не подлежит установлению.</p> <p>Минимальный процент озеленения в границах земельного участка не подлежит установлению.</p>
2.	Служебные гаражи	4.9	<p>Максимальное количество надземных этажей – 2 этажа.</p> <p>Минимальные отступы от границ земельных участков в целях определения мест допустимого размещения зданий, строений, сооружений, за пределами которых запрещено строительство зданий, строений, сооружений, для постоянных или временных гаражей с несколькими стояночными местами, стоянок (парковок), гаражей – 1,5 м.</p> <p>Минимальные отступы от границ земельных участков в целях определения мест допустимого размещения зданий, строений, сооружений, за пределами которых запрещено строительство зданий, строений, сооружений, для многоярусных объектов – 3 м.</p> <p>В условиях реконструкции существующей застройки отступы от границ земельного участка формируются в соответствии со сложившейся линией застройки или по красной линии.</p> <p>Предельные (минимальные и (или) максимальные) размеры земельных участков, в том числе их площадь, не подлежат установлению.</p> <p>Максимальный процент застройки в границах земельного участка не подлежит установлению.</p> <p>Минимальный процент озеленения в границах земельного участка не подлежит установлению.</p>
3.	Улично-дорожная сеть	12.0.1	Предельные (минимальные и (или) максимальные) размеры земельных участков, предельные параметры разрешенного строительства, реконструкции объектов капитального строительства не подлежат установлению.
4.	Благоустройство территории	12.0.2	Предельные (минимальные и (или) максимальные) размеры земельных участков, предельные параметры разрешенного строительства, реконструкции объектов капитального строительства не подлежат установлению.

3.9.4 Ограничения использования земельных участков и объектов капитального строительства, устанавливаемые в соответствии с законодательством Российской Федерации

1. Охранная зона инженерных коммуникаций (25:10-6.355).
2. Иная зона с особыми условиями использования территории (25:10-6.481).
3. Охранная зона линий и сооружений связи и линий и сооружений радиодиффузии (25:10-6.495).

3.10 Зона гольф-парка (ОД 13)

3.10.1 Основные виды разрешенного использования земельных участков и объектов капитального строительства

№ п/п	Виды разрешенного использования земельных участков и объектов капитального строительства		Предельные размеры земельных участков и предельные параметры разрешенного строительства, реконструкции объектов капитального строительства
	наименование	код	
1	2	3	4
1.	Поля для гольфа или конных прогулок	5.5	Максимальное количество надземных этажей – 3 этажа.
			Минимальные отступы от границ земельных участков в целях определения мест допустимого размещения зданий, строений, сооружений, за пределами которых запрещено строительство зданий, строений, сооружений – 5 м.
			Предельные (минимальные и (или) максимальные) размеры земельных участков, в том числе их площадь, не подлежат установлению.
			Максимальный процент застройки в границах земельного участка, включая здания, строения, сооружения, в том числе обеспечивающие функционирование объекта – 40%.
			Минимальный процент озеленения в границах земельного участка – 60%.
2.	Туристическое обслуживание	5.2.1	Максимальное количество надземных этажей – 8 этажей.
			Минимальные отступы от границ земельных участков в целях определения мест допустимого размещения зданий, строений, сооружений, за пределами которых запрещено строительство зданий, строений, сооружений – 5 м.
			В условиях реконструкции существующей застройки отступы от границ земельного участка формируются в соответствии со сложившейся линией застройки или по красной линии.
			Предельные (минимальные и (или) максимальные) размеры земельных участков, в том числе их площадь, не подлежат установлению.
			Максимальный процент застройки в границах земельного участка, включая здания, строения, сооружения, в том числе обеспечивающие функционирование объекта – 30%.
			Минимальный процент озеленения в границах земельного участка – 65%.

1	2	3	4
3.	Гостиничное обслуживание	4.7	<p>Максимальное количество надземных этажей – 8 этажей.</p> <p>Минимальные отступы от границ земельных участков в целях определения мест допустимого размещения зданий, строений, сооружений, за пределами которых запрещено строительство зданий, строений, сооружений – 5 м.</p> <p>В условиях реконструкции существующей застройки отступы от границ земельного участка формируются в соответствии со сложившейся линией застройки или по красной линии.</p> <p>Минимальные размеры земельных участков (площадь) – 1000 кв. м. Максимальный размер земельного участка (площадь) не подлежит установлению.</p> <p>Максимальный процент застройки в границах земельного участка, включая здания, строения, сооружения, в том числе обеспечивающие функционирование объекта – 75%.</p> <p>Минимальный процент озеленения в границах земельного участка – 15%.</p> <p>Минимальное количество машино-мест для стоянки автомобилей – 1 машино-место на 200 кв. м общей площади, но не менее 1 машино-места на 5 номеров.</p>
4.	Деловое управление	4.1	<p>Максимальное количество надземных этажей – 4 этажа.</p> <p>Минимальные отступы от границ земельных участков в целях определения мест допустимого размещения зданий, строений, сооружений, за пределами которых запрещено строительство зданий, строений, сооружений – 5 м.</p> <p>В условиях реконструкции существующей застройки отступы от границ земельного участка формируются в соответствии со сложившейся линией застройки или по красной линии.</p> <p>Минимальные размеры земельных участков (площадь) – 500 кв. м. Максимальный размер земельного участка (площадь) не подлежит установлению.</p> <p>Максимальный процент застройки в границах земельного участка, включая здания, строения, сооружения, в том числе обеспечивающие функционирование объекта – 75%.</p> <p>Минимальный процент озеленения в границах земельного участка – 15%.</p> <p>Минимальное количество машино-мест для стоянки автомобилей – 1 машино-место на 50 кв. м общей площади, но не менее 15 машино-мест на 100 работающих.</p>
5.	Магазины	4.4	<p>Максимальное количество надземных этажей – 2 этажа.</p> <p>Минимальные отступы от границ земельных участков в целях определения мест допустимого размещения зданий, строений, сооружений, за пределами которых запрещено строительство зданий, строений, сооружений – 3 м.</p> <p>В условиях реконструкции существующей застройки отступы от границ земельного участка формируются в соответствии со сложившейся линией застройки или по красной линии.</p> <p>Минимальные размеры земельных участков (площадь) – 200 кв. м. Максимальный размер земельного участка (площадь) не подлежит установлению.</p> <p>Максимальный процент застройки в границах земельного участка, включая здания, строения, сооружения, в том числе обеспечивающие функционирование объекта – 75%.</p> <p>Минимальный процент озеленения в границах земельного участка – 15%.</p> <p>Минимальное количество машино-мест для стоянки автомобилей – 3 машино-места на 1 объект, для магазинов с торговой площадью менее 200 кв. м.</p> <p>Минимальное количество машино-мест для стоянки автомобилей – 10 машино-мест на 100 кв. м торговой площади, для магазинов с торговой площадью более 200 кв. м.</p>

1	2	3	4
6.	Общественное питание	4.6	<p>Максимальное количество надземных этажей – 2 этажа.</p> <p>Минимальные отступы от границ земельных участков в целях определения мест допустимого размещения зданий, строений, сооружений, за пределами которых запрещено строительство зданий, строений, сооружений – 3 м.</p> <p>В условиях реконструкции существующей застройки отступы от границ земельного участка формируются в соответствии со сложившейся линией застройки или по красной линии.</p> <p>Минимальные размеры земельных участков (площадь) – 200 кв. м. Максимальный размер земельного участка (площадь) не подлежит установлению.</p> <p>Максимальный процент застройки в границах земельного участка, включая здания, строения, сооружения, в том числе обеспечивающие функционирование объекта – 75%.</p> <p>Минимальный процент озеленения в границах земельного участка – 15%.</p> <p>Минимальное количество машино-мест для стоянки автомобилей – 10 машино-мест на 100 мест.</p>
7.	Для индивидуального жилищного строительства	2.1	<p>Максимальное количество надземных этажей – 3 этажа.</p> <p>Минимальные отступы от границ земельных участков в целях определения мест допустимого размещения зданий, строений, сооружений, за пределами которых запрещено строительство зданий, строений, сооружений – 3 м.</p> <p>Минимальные отступы от границ земельных участков в целях определения мест допустимого размещения зданий, строений, сооружений, за пределами которых запрещено строительство зданий, строений, сооружений, в случае размещения на смежном земельном участке пристроенного здания – 0 м.</p> <p>В условиях реконструкции существующей застройки отступы от границ земельного участка формируются в соответствии со сложившейся линией застройки или по красной линии.</p> <p>Вспомогательные здания и хозяйственные строения, за исключением гаражей, размещать со стороны улиц не допускается.</p> <p>Минимальные размеры земельных участков (площадь) – 300 кв. м. Максимальные размеры земельных участков (площадь) – 5000 кв. м.</p> <p>Максимальный процент застройки в границах земельного участка, включая здания, строения, сооружения, в том числе обеспечивающие функционирование объекта – 60%.</p> <p>Минимальная площадь застройки индивидуальным жилым домом высотой не выше одного надземного этажа – 29 кв. м. Минимальная площадь застройки индивидуальным жилым домом высотой от двух до трех надземных этажей – 23 кв. м.</p> <p>Минимальное количество машино-мест для стоянки автомобилей – 1 машино-место на 1 домовладение.</p>
8.	Малоэтажная многоквартирная жилая застройка	2.1.1	<p>Максимальная высота зданий, строений, сооружений – 8 м.</p> <p>Минимальные отступы от границ земельных участков в целях определения мест допустимого размещения зданий, строений, сооружений, за пределами которых запрещено строительство зданий, строений, сооружений – 3 м.</p> <p>Минимальные отступы от границ земельных участков в целях определения мест допустимого размещения зданий, строений, сооружений, за пределами которых запрещено строительство зданий, строений, сооружений, в случае размещения на смежном земельном участке пристроенного здания – 0 м.</p> <p>В условиях реконструкции существующей застройки отступы от границ земельного участка формируются в соответствии со сложившейся линией застройки или по красной линии.</p> <p>Вспомогательные здания и хозяйственные строения размещать со стороны улиц не допускается.</p> <p>Минимальные размеры земельных участков (площадь) – 1000 кв. м. Максимальный размер земельного участка (площадь) не подлежит установлению.</p>

1	2	3	4
			<p>Максимальный процент застройки в границах земельного участка, включая здания, строения, сооружения, в том числе обеспечивающие функционирование объекта – 60%.</p> <p>Максимальный коэффициент использования земельного участка для жилищного строительства – 1,3.</p> <p>Коэффициент использования земельного участка для жилищного строительства – отношение общей площади всех жилых помещений здания к площади земельного участка. Общая площадь жилых помещений определяется в соответствии с Жилищным кодексом Российской Федерации.</p> <p>Минимальный процент озеленения в границах земельного участка – 15%.</p> <p>Минимальное количество машино-мест для хранения автомобилей – 1 машино-место на 100 кв. м жилой площади, но не менее 1 машино-места на 1 квартиру.</p>
9.	Блокированная жилая застройка	2.3	<p>Максимальное количество надземных этажей – 3 этажа.</p> <p>Минимальные отступы от границ земельных участков в целях определения мест допустимого размещения зданий, строений, сооружений, за пределами которых запрещено строительство зданий, строений, сооружений – 3 м.</p> <p>Минимальные отступы от границ земельных участков в целях определения мест допустимого размещения зданий, строений, сооружений, за пределами которых запрещено строительство зданий, строений, сооружений, со стороны общей стены с соседним жилым домом – 0 м.</p> <p>В условиях реконструкции существующей застройки отступы от границ земельного участка формируются в соответствии со сложившейся линией застройки или по красной линии.</p> <p>Вспомогательные здания и хозяйственные строения, за исключением гаражей, размещать со стороны улиц не допускается.</p> <p>Минимальные размеры земельных участков (площадь) – 200 кв. м под один жилой дом (блок-секцию).</p> <p>Максимальные размеры земельных участков (площадь) – 800 кв. м под один жилой дом (блок-секцию).</p> <p>Максимальный процент застройки в границах земельного участка, включая здания, строения, сооружения, в том числе обеспечивающие функционирование объекта – 75%.</p> <p>Минимальное количество машино-мест для хранения автомобилей – 1 машино-место на 1 домовладение.</p>
10.	Спорт	5.1	<p>Максимальное количество надземных этажей – 4 этажа.</p> <p>Минимальные отступы от границ земельных участков в целях определения мест допустимого размещения зданий, строений, сооружений, за пределами которых запрещено строительство зданий, строений, сооружений – 5 м.</p> <p>В условиях реконструкции существующей застройки отступы от границ земельного участка формируются в соответствии со сложившейся линией застройки или по красной линии.</p> <p>Минимальные размеры земельных участков (площадь) – 100 кв. м.</p> <p>Максимальный размер земельного участка (площадь) не подлежит установлению.</p> <p>Максимальный процент застройки в границах земельного участка, включая здания, строения, сооружения, в том числе обеспечивающие функционирование объекта – 60%.</p> <p>Минимальный процент озеленения в границах земельного участка – 20%.</p> <p>Минимальное количество машино-мест для стоянки автомобилей – 6 машино-мест на 100 мест или одновременных посетителей, но не менее 1 машино-места на 100 кв. м общей площади.</p>
11.	Обеспечение спортивно-зрелищных мероприятий	5.1.1	<p>Максимальное количество надземных этажей – 4 этажа.</p> <p>Минимальные отступы от границ земельных участков в целях определения мест допустимого размещения зданий, строений, сооружений, за пределами которых запрещено строительство зданий, строений, сооружений – 5 м.</p>

1	2	3	4
			<p>В условиях реконструкции существующей застройки отступы от границ земельного участка формируются в соответствии со сложившейся линией застройки или по красной линии.</p> <p>Минимальные размеры земельных участков (площадь) – 100 кв. м. Максимальный размер земельного участка (площадь) не подлежит установлению.</p> <p>Максимальный процент застройки в границах земельного участка, включая здания, строения, сооружения, в том числе обеспечивающие функционирование объекта – 60%.</p> <p>Минимальный процент озеленения в границах земельного участка – 20%.</p> <p>Минимальное количество машино-мест для стоянки автомобилей – 6 машино-мест на 100 мест или единовременных посетителей, но не менее 1 машино-места на 100 кв. м общей площади.</p>
12.	Обеспечение занятий спортом в помещениях	5.1.2	<p>Максимальное количество надземных этажей – 4 этажа.</p> <p>Минимальные отступы от границ земельных участков в целях определения мест допустимого размещения зданий, строений, сооружений, за пределами которых запрещено строительство зданий, строений, сооружений – 5 м.</p> <p>В условиях реконструкции существующей застройки отступы от границ земельного участка формируются в соответствии со сложившейся линией застройки или по красной линии.</p> <p>Минимальные размеры земельных участков (площадь) – 100 кв. м. Максимальный размер земельного участка (площадь) не подлежит установлению.</p> <p>Максимальный процент застройки в границах земельного участка, включая здания, строения, сооружения, в том числе обеспечивающие функционирование объекта – 60%.</p> <p>Минимальный процент озеленения в границах земельного участка – 20%.</p> <p>Минимальное количество машино-мест для стоянки автомобилей – 6 машино-мест на 100 мест или единовременных посетителей, но не менее 1 машино-места на 100 кв. м общей площади.</p>
13.	Площадки для занятий спортом	5.1.3	<p>Максимальное количество надземных этажей – 4 этажа.</p> <p>Минимальные отступы от границ земельных участков в целях определения мест допустимого размещения зданий, строений, сооружений, за пределами которых запрещено строительство зданий, строений, сооружений – 5 м.</p> <p>В условиях реконструкции существующей застройки отступы от границ земельного участка формируются в соответствии со сложившейся линией застройки или по красной линии.</p> <p>Минимальные размеры земельных участков (площадь) – 100 кв. м. Максимальный размер земельного участка (площадь) не подлежит установлению.</p> <p>Максимальный процент застройки в границах земельного участка, включая здания, строения, сооружения, в том числе обеспечивающие функционирование объекта – 60%.</p> <p>Минимальный процент озеленения в границах земельного участка – 20%.</p> <p>Минимальное количество машино-мест для стоянки автомобилей – 6 машино-мест на 100 мест или единовременных посетителей, но не менее 1 машино-места на 100 кв. м общей площади.</p>
14.	Оборудованные площадки для занятий спортом	5.1.4	<p>Максимальное количество надземных этажей – 4 этажа.</p> <p>Минимальные отступы от границ земельных участков в целях определения мест допустимого размещения зданий, строений, сооружений, за пределами которых запрещено строительство зданий, строений, сооружений – 5 м.</p> <p>В условиях реконструкции существующей застройки отступы от границ земельного участка формируются в соответствии со сложившейся линией застройки или по красной линии.</p> <p>Минимальные размеры земельных участков (площадь) – 100 кв. м.</p>

1	2	3	4
			<p>Максимальный размер земельного участка (площадь) не подлежит установлению.</p> <p>Максимальный процент застройки в границах земельного участка, включая здания, строения, сооружения, в том числе обеспечивающие функционирование объекта – 60%.</p> <p>Минимальный процент озеленения в границах земельного участка – 20%.</p> <p>Минимальное количество машино-мест для стоянки автомобилей – 6 машино-мест на 100 мест или одновременных посетителей, но не менее 1 машино-места на 100 кв. м общей площади.</p>
15.	Водный спорт	5.1.5	<p>Максимальное количество надземных этажей – 4 этажа.</p> <p>Минимальные отступы от границ земельных участков в целях определения мест допустимого размещения зданий, строений, сооружений, за пределами которых запрещено строительство зданий, строений, сооружений – 5 м.</p> <p>В условиях реконструкции существующей застройки отступы от границ земельного участка формируются в соответствии со сложившейся линией застройки или по красной линии.</p> <p>Минимальные размеры земельных участков (площадь) – 100 кв. м.</p> <p>Максимальный размер земельного участка (площадь) не подлежит установлению.</p> <p>Максимальный процент застройки в границах земельного участка, включая здания, строения, сооружения, в том числе обеспечивающие функционирование объекта – 60%.</p> <p>Минимальный процент озеленения в границах земельного участка – 20%.</p> <p>Минимальное количество машино-мест для стоянки автомобилей – 6 машино-мест на 100 мест или одновременных посетителей, но не менее 1 машино-места на 100 кв. м общей площади.</p>
16.	Авиационный спорт	5.1.6	<p>Максимальное количество надземных этажей – 4 этажа.</p> <p>Минимальные отступы от границ земельных участков в целях определения мест допустимого размещения зданий, строений, сооружений, за пределами которых запрещено строительство зданий, строений, сооружений – 5 м.</p> <p>В условиях реконструкции существующей застройки отступы от границ земельного участка формируются в соответствии со сложившейся линией застройки или по красной линии.</p> <p>Минимальные размеры земельных участков (площадь) – 100 кв. м.</p> <p>Максимальный размер земельного участка (площадь) не подлежит установлению.</p> <p>Максимальный процент застройки в границах земельного участка, включая здания, строения, сооружения, в том числе обеспечивающие функционирование объекта – 60%.</p> <p>Минимальный процент озеленения в границах земельного участка – 20%.</p> <p>Минимальное количество машино-мест для стоянки автомобилей – 6 машино-мест на 100 мест или одновременных посетителей, но не менее 1 машино-места на 100 кв. м общей площади.</p>
17.	Спортивные базы	5.1.7	<p>Максимальное количество надземных этажей – 4 этажа.</p> <p>Минимальные отступы от границ земельных участков в целях определения мест допустимого размещения зданий, строений, сооружений, за пределами которых запрещено строительство зданий, строений, сооружений – 5 м.</p> <p>В условиях реконструкции существующей застройки отступы от границ земельного участка формируются в соответствии со сложившейся линией застройки или по красной линии.</p> <p>Минимальные размеры земельных участков (площадь) – 100 кв. м.</p> <p>Максимальный размер земельного участка (площадь) не подлежит установлению.</p> <p>Максимальный процент застройки в границах земельного участка, включая здания, строения, сооружения, в том числе обеспечивающие функционирование объекта – 60%.</p>

1	2	3	4
			<p>Минимальный процент озеленения в границах земельного участка – 20%.</p> <p>Минимальное количество машино-мест для стоянки автомобилей – 6 машино-мест на 100 мест или одновременных посетителей, но не менее 1 машино-места на 100 кв. м общей площади.</p>
18.	Обеспечение обороны и безопасности	8.0	Предельные (минимальные и (или) максимальные) размеры земельных участков, предельные параметры разрешенного строительства, реконструкции объектов капитального строительства не подлежат установлению.
19.	Обеспечение внутреннего правопорядка	8.3	<p>Максимальное количество надземных этажей – 5 этажей.</p> <p>Минимальные отступы от границ земельных участков в целях определения мест допустимого размещения зданий, строений, сооружений, за пределами которых запрещено строительство зданий, строений, сооружений – 5 м.</p> <p>В условиях реконструкции существующей застройки отступы от границ земельного участка формируются в соответствии со сложившейся линией застройки или по красной линии.</p> <p>Минимальные размеры земельных участков (площадь) – 200 кв. м.</p> <p>Максимальный размер земельного участка (площадь) не подлежит установлению.</p> <p>Максимальный процент застройки в границах земельного участка, включая здания, строения, сооружения, в том числе обеспечивающие функционирование объекта – 75%.</p> <p>Минимальный процент озеленения в границах земельного участка – 15%.</p> <p>Минимальное количество машино-мест для стоянки автомобилей – 15 машино-мест на 100 работающих, но не менее 2 машино-мест на 1 объект.</p>
20.	Коммунальное обслуживание	3.1	<p>Максимальное количество надземных этажей – 2 этажа.</p> <p>Минимальные отступы от границ земельных участков в целях определения мест допустимого размещения зданий, строений, сооружений, за пределами которых запрещено строительство зданий, строений, сооружений – 0,5 м.</p> <p>В условиях реконструкции существующей застройки отступы от границ земельного участка формируются в соответствии со сложившейся линией застройки или по красной линии.</p> <p>Минимальные размеры земельных участков (площадь) – 300 кв. м для объектов, предназначенных для приема физических и юридических лиц в связи с предоставлением им коммунальных услуг.</p> <p>Максимальный размер земельного участка (площадь) не подлежит установлению для объектов, предназначенных для приема физических и юридических лиц в связи с предоставлением им коммунальных услуг.</p> <p>Предельные (минимальные и (или) максимальные) размеры земельных участков, в том числе их площадь, не подлежат установлению для объектов обеспечения физических и юридических лиц коммунальными услугами.</p> <p>Максимальный процент застройки в границах земельного участка, включая здания, строения, сооружения, в том числе обеспечивающие функционирование объекта – 90%.</p> <p>Минимальный процент озеленения в границах земельного участка не подлежит установлению.</p>
21.	Предоставление коммунальных услуг	3.1.1	<p>Максимальное количество надземных этажей – 2 этажа.</p> <p>Минимальные отступы от границ земельных участков в целях определения мест допустимого размещения зданий, строений, сооружений, за пределами которых запрещено строительство зданий, строений, сооружений – 0,5 м.</p> <p>В условиях реконструкции существующей застройки отступы от границ земельного участка формируются в соответствии со сложившейся линией застройки или по красной линии.</p> <p>Предельные (минимальные и (или) максимальные) размеры земельных участков, в том числе их площадь, не подлежат установлению.</p>

1	2	3	4
			Максимальный процент застройки в границах земельного участка, включая здания, строения, сооружения, в том числе обеспечивающие функционирование объекта – 90%. Минимальный процент озеленения в границах земельного участка не подлежит установлению.
22.	Административные здания организаций, обеспечивающих предоставление коммунальных услуг	3.1.2	Максимальное количество надземных этажей – 2 этажа. Минимальные отступы от границ земельных участков в целях определения мест допустимого размещения зданий, строений, сооружений, за пределами которых запрещено строительство зданий, строений, сооружений – 0,5 м. В условиях реконструкции существующей застройки отступы от границ земельного участка формируются в соответствии со сложившейся линией застройки или по красной линии. Минимальные размеры земельных участков (площадь) – 300 кв. м. Максимальный размер земельного участка (площадь) не подлежит установлению. Максимальный процент застройки в границах земельного участка, включая здания, строения, сооружения, в том числе обеспечивающие функционирование объекта – 90%. Минимальный процент озеленения в границах земельного участка не подлежит установлению.
23.	Улично-дорожная сеть	12.0.1	Предельные (минимальные и (или) максимальные) размеры земельных участков, предельные параметры разрешенного строительства, реконструкции объектов капитального строительства не подлежат установлению.
24.	Благоустройство территории	12.0.2	Предельные (минимальные и (или) максимальные) размеры земельных участков, предельные параметры разрешенного строительства, реконструкции объектов капитального строительства не подлежат установлению.

3.10.2 Условно разрешенные виды использования земельных участков и объектов капитального строительства

№ п/п	Виды разрешенного использования земельных участков и объектов капитального строительства		Предельные размеры земельных участков и предельные параметры разрешенного строительства, реконструкции объектов капитального строительства
	наименование	код	
1	2	3	4
1.	Дошкольное, начальное и среднее общее образование	3.5.1	Максимальное количество надземных этажей – 4 этажа. Минимальные отступы от границ земельных участков в целях определения мест допустимого размещения зданий, строений, сооружений, за пределами которых запрещено строительство зданий, строений, сооружений – 5 м. Минимальные размеры земельных участков (площадь): - 1750 кв. м для дошкольных образовательных организаций; - 15000 кв. м для общеобразовательных организаций; - 375 кв. м для организаций дополнительного образования. Максимальный размер земельного участка (площадь) не подлежит установлению. Максимальный процент застройки в границах земельного участка, включая здания, строения, сооружения, в том числе обеспечивающие функционирование объекта – 60%. Минимальный процент озеленения в границах земельного участка – 20%. Минимальное количество машино-мест для стоянки автомобилей – 5 машино-мест на 100 учащихся, для учреждений дошкольного образования.

1	2	3	4
			Минимальное количество машино-мест для стоянки автомобилей – 2 машино-места на 100 учащихся, для учреждений начального и среднего общего образования.
			Минимальное количество машино-мест для стоянки автомобилей – 5 машино-мест на 100 учащихся, для иных организаций, осуществляющих деятельность по воспитанию, образованию и просвещению.
2.	Бытовое обслуживание	3.3	Максимальное количество надземных этажей – 2 этажа.
			Минимальные отступы от границ земельных участков в целях определения мест допустимого размещения зданий, строений, сооружений, за пределами которых запрещено строительство зданий, строений, сооружений – 5 м.
			В условиях реконструкции существующей застройки отступы от границ земельного участка формируются в соответствии со сложившейся линией застройки или по красной линии.
			Минимальные размеры земельных участков (площадь) – 200 кв. м. Максимальный размер земельного участка (площадь) не подлежит установлению.
			Максимальный процент застройки в границах земельного участка, включая здания, строения, сооружения, в том числе обеспечивающие функционирование объекта – 75%.
			Минимальный процент озеленения в границах земельного участка – 15%.
			Минимальное количество машино-мест для стоянки автомобилей – 2 машино-места на 5 работающих.

3.10.3 Вспомогательные виды разрешенного использования земельных участков и объектов капитального строительства

№ п/п	Виды разрешенного использования земельных участков и объектов капитального строительства		Предельные размеры земельных участков и предельные параметры разрешенного строительства, реконструкции объектов капитального строительства
	наименование	код	
1	2	3	4
1.	Предоставление коммунальных услуг	3.1.1	Максимальное количество надземных этажей – 2 этажа. Минимальные отступы от границ земельных участков в целях определения мест допустимого размещения зданий, строений, сооружений, за пределами которых запрещено строительство зданий, строений, сооружений – 0,5 м. В условиях реконструкции существующей застройки отступы от границ земельного участка формируются в соответствии со сложившейся линией застройки или по красной линии. Предельные (минимальные и (или) максимальные) размеры земельных участков, в том числе их площадь, не подлежат установлению. Максимальный процент застройки в границах земельного участка не подлежит установлению.
2.	Служебные гаражи	4.9	Максимальное количество надземных этажей – 2 этажа. Минимальные отступы от границ земельных участков в целях определения мест допустимого размещения зданий, строений, сооружений, за пределами которых запрещено строительство зданий, строений, сооружений, для постоянных или временных гаражей с несколькими стояночными местами, стоянок (парковок), гаражей – 1,5 м.

1	2	3	4
			Минимальные отступы от границ земельных участков в целях определения мест допустимого размещения зданий, строений, сооружений, за пределами которых запрещено строительство зданий, строений, сооружений, для многоярусных объектов – 3 м. В условиях реконструкции существующей застройки отступы от границ земельного участка формируются в соответствии со сложившейся линией застройки или по красной линии. Предельные (минимальные и (или) максимальные) размеры земельных участков, в том числе их площадь, не подлежат установлению. Максимальный процент застройки в границах земельного участка не подлежит установлению.
3.	Улично-дорожная сеть	12.0.1	Предельные (минимальные и (или) максимальные) размеры земельных участков, предельные параметры разрешенного строительства, реконструкции объектов капитального строительства не подлежат установлению.
4.	Благоустройство территории	12.0.2	Предельные (минимальные и (или) максимальные) размеры земельных участков, предельные параметры разрешенного строительства, реконструкции объектов капитального строительства не подлежат установлению.

3.10.4 Ограничения использования земельных участков и объектов капитального строительства, устанавливаемые в соответствии с законодательством Российской Федерации

1. Охранная зона линий и сооружений связи и линий и сооружений радиодиффузии (25:10-6.413).
2. Охранная зона инженерных коммуникаций (25:20-6.135).

3.10.5 Расчетные показатели минимально допустимого уровня обеспеченности территории объектами коммунальной, транспортной, социальной инфраструктур в границах территорий, в которых предусматривается осуществление деятельности по комплексному развитию

3.10.5.1 Для объектов социальной инфраструктуры

№ п/п	Вид застройки	Тип показателя	Вид объекта	Единица измерения	Значение	Примечание (дополнительные условия)
1	2	3	4	5	6	7
1	Индивидуальная жилая застройка с размером земельного участка до 600 кв. м	Потребность в мощности объекта на 10 га территории	Дошкольные образовательные организации	мест	32	
2	Индивидуальная жилая застройка с размером земельного участка до 600 кв. м	Потребность в территории для размещения объекта на 10 га территории	Дошкольные образовательные организации	кв. м	1386	При вместимости организации до 100 мест, с уклоном

1	2	3	4	5	6	7
						рельефа территории до 20%
3	Индивидуальная жилая застройка с размером земельного участка до 600 кв. м	Потребность в территории для размещения объекта на 10 га территории	Дошкольные образовательные организации	кв. м	1197	При вместимости организации свыше 100 мест, с уклоном рельефа территории до 20%
4	Индивидуальная жилая застройка с размером земельного участка до 600 кв. м	Потребность в территории для размещения объекта на 10 га территории	Дошкольные образовательные организации	кв. м	1103	При вместимости организации свыше 500 мест, с уклоном рельефа территории до 20%
5	Индивидуальная жилая застройка с размером земельного участка до 600 кв. м	Потребность в территории для размещения объекта на 10 га территории	Дошкольные образовательные организации	кв. м	1178	При вместимости организации до 100 мест, с уклоном рельефа территории 20% и более
6	Индивидуальная жилая застройка с размером земельного участка до 600 кв. м	Потребность в территории для размещения объекта на 10 га территории	Дошкольные образовательные организации	кв. м	1017	При вместимости организации свыше 100 мест, с уклоном рельефа территории 20% и более
7	Индивидуальная жилая застройка с размером земельного участка до 600 кв. м	Потребность в территории для размещения объекта на 10 га территории	Дошкольные образовательные организации	кв. м	945	При вместимости организации свыше 500 мест, с уклоном рельефа территории 20% и более
8	Индивидуальная жилая застройка с размером земельного участка от 600 до 1000 кв. м	Потребность в мощности объекта на 10 га территории	Дошкольные образовательные организации	мест	20	
9	Индивидуальная жилая застройка с размером земельного участка от 600 до 1000 кв. м	Потребность в территории для размещения объекта на 10 га территории	Дошкольные образовательные организации	кв. м	862	При вместимости организации до 100 мест, с уклоном рельефа территории до 20%
10	Индивидуальная жилая застройка с размером земельного участка от 600 до 1000 кв. м	Потребность в территории для размещения объекта на 10 га территории	Дошкольные образовательные организации	кв. м	745	При вместимости организации свыше 100 мест, с уклоном рельефа территории до 20%

1	2	3	4	5	6	7
11	Индивидуальная жилая застройка с размером земельного участка от 600 до 1000 кв. м	Потребность в территории для размещения объекта на 10 га территории	Дошкольные образовательные организации	кв. м	686	При вместимости организации свыше 500 мест, с уклоном рельефа территории до 20%
12	Индивидуальная жилая застройка с размером земельного участка от 600 до 1000 кв. м	Потребность в территории для размещения объекта на 10 га территории	Дошкольные образовательные организации	кв. м	733	При вместимости организации до 100 мест, с уклоном рельефа территории 20% и более
13	Индивидуальная жилая застройка с размером земельного участка от 600 до 1000 кв. м	Потребность в территории для размещения объекта на 10 га территории	Дошкольные образовательные организации	кв. м	633	При вместимости организации свыше 100 мест, с уклоном рельефа территории 20% и более
14	Индивидуальная жилая застройка с размером земельного участка от 600 до 1000 кв. м	Потребность в территории для размещения объекта на 10 га территории	Дошкольные образовательные организации	кв. м	588	При вместимости организации свыше 500 мест, с уклоном рельефа территории 20% и более
15	Индивидуальная жилая застройка с размером земельного участка от 1000 до 1500 кв. м	Потребность в мощности объекта на 10 га территории	Дошкольные образовательные организации	мест	12	
16	Индивидуальная жилая застройка с размером земельного участка от 1000 до 1500 кв. м	Потребность в территории для размещения объекта на 10 га территории	Дошкольные образовательные организации	кв. м	546	При вместимости организации до 100 мест, с уклоном рельефа территории до 20%
17	Индивидуальная жилая застройка с размером земельного участка от 1000 до 1500 кв. м	Потребность в территории для размещения объекта на 10 га территории	Дошкольные образовательные организации	кв. м	471	При вместимости организации свыше 100 мест, с уклоном рельефа территории до 20%
18	Индивидуальная жилая застройка с размером земельного участка от 1000 до 1500 кв. м	Потребность в территории для размещения объекта на 10 га территории	Дошкольные образовательные организации	кв. м	434	При вместимости организации свыше 500 мест, с уклоном рельефа территории до 20%

1	2	3	4	5	6	7
19	Индивидуальная жилая застройка с размером земельного участка от 1000 до 1500 кв. м	Потребность в территории для размещения объекта на 10 га территории	Дошкольные образовательные организации	кв. м	464	При вместимости организации до 100 мест, с уклоном рельефа территории 20% и более
20	Индивидуальная жилая застройка с размером земельного участка от 1000 до 1500 кв. м	Потребность в территории для размещения объекта на 10 га территории	Дошкольные образовательные организации	кв. м	401	При вместимости организации свыше 100 мест, с уклоном рельефа территории 20% и более
21	Индивидуальная жилая застройка с размером земельного участка от 1000 до 1500 кв. м	Потребность в территории для размещения объекта на 10 га территории	Дошкольные образовательные организации	кв. м	372	При вместимости организации свыше 500 мест, с уклоном рельефа территории 20% и более
22	Индивидуальная жилая застройка с размером земельного участка от 1500 кв. м	Потребность в мощности объекта на 10 га территории	Дошкольные образовательные организации	мест	9	
23	Индивидуальная жилая застройка с размером земельного участка от 1500 кв. м	Потребность в территории для размещения объекта на 10 га территории	Дошкольные образовательные организации	кв. м	383	При вместимости организации до 100 мест, с уклоном рельефа территории до 20%
24	Индивидуальная жилая застройка с размером земельного участка от 1500 кв. м	Потребность в территории для размещения объекта на 10 га территории	Дошкольные образовательные организации	кв. м	331	При вместимости организации свыше 100 мест, с уклоном рельефа территории до 20%
25	Индивидуальная жилая застройка с размером земельного участка от 1500 кв. м	Потребность в территории для размещения объекта на 10 га территории	Дошкольные образовательные организации	кв. м	305	При вместимости организации свыше 500 мест, с уклоном рельефа территории до 20%
26	Индивидуальная жилая застройка с размером земельного участка от 1500 кв. м	Потребность в территории для размещения объекта на 10 га территории	Дошкольные образовательные организации	кв. м	325	При вместимости организации до 100 мест, с уклоном рельефа территории 20% и более

1	2	3	4	5	6	7
27	Индивидуальная жилая застройка с размером земельного участка от 1500 кв. м	Потребность в территории для размещения объекта на 10 га территории	Дошкольные образовательные организации	кв. м	281	При вместимости организации свыше 100 мест, с уклоном рельефа территории 20% и более
28	Индивидуальная жилая застройка с размером земельного участка от 1500 кв. м	Потребность в территории для размещения объекта на 10 га территории	Дошкольные образовательные организации	кв. м	261	При вместимости организации свыше 500 мест, с уклоном рельефа территории 20% и более
29	Индивидуальная жилая застройка с размером земельного участка до 600 кв. м	Потребность в мощности объекта на 10 га территории	Общеобразовательные организации	мест	42	
30	Индивидуальная жилая застройка с размером земельного участка до 600 кв. м	Потребность в территории для размещения объекта на 10 га территории	Общеобразовательные организации	кв. м	2310	При вместимости организации от 40 до 400 мест
31	Индивидуальная жилая застройка с размером земельного участка до 600 кв. м	Потребность в территории для размещения объекта на 10 га территории	Общеобразовательные организации	кв. м	2730	При вместимости организации от 400 до 500 мест
32	Индивидуальная жилая застройка с размером земельного участка до 600 кв. м	Потребность в территории для размещения объекта на 10 га территории	Общеобразовательные организации	кв. м	2310	При вместимости организации от 500 до 600 мест
33	Индивидуальная жилая застройка с размером земельного участка до 600 кв. м	Потребность в территории для размещения объекта на 10 га территории	Общеобразовательные организации	кв. м	1890	При вместимости организации от 600 до 800 мест
34	Индивидуальная жилая застройка с размером земельного участка до 600 кв. м	Потребность в территории для размещения объекта на 10 га территории	Общеобразовательные организации	кв. м	1512	При вместимости организации от 800 до 1100 мест
35	Индивидуальная жилая застройка с размером земельного участка до 600 кв. м	Потребность в территории для размещения объекта на 10 га территории	Общеобразовательные организации	кв. м	966	При вместимости организации от 1100 до 1500 мест
36	Индивидуальная жилая застройка с размером земельного участка до 600 кв. м	Потребность в территории для размещения объекта на 10 га территории	Общеобразовательные организации	кв. м	756	При вместимости организации от 1500 до 2000 мест
37	Индивидуальная жилая застройка с размером земельного участка до 600 кв. м	Потребность в территории для размещения объекта на 10 га территории	Общеобразовательные организации	кв. м	672	При вместимости организации свыше 2000 мест
38	Индивидуальная жилая застройка с размером земельного участка от 600 до 1000 кв. м	Потребность в мощности объекта на 10 га территории	Общеобразовательные организации	мест	26	

1	2	3	4	5	6	7
65	Индивидуальная жилая застройка с размером земельного участка до 600 кв. м	Потребность в мощности объекта на 10 га территории	Организации дополнительного образования	мест	37	
66	Индивидуальная жилая застройка с размером земельного участка до 600 кв. м	Потребность в территории для размещения объекта на 10 га территории	Организации дополнительного образования	кв. м	551	Для отдельно стоящих зданий
67	Индивидуальная жилая застройка с размером земельного участка до 600 кв. м	Потребность в территории для размещения объекта на 10 га территории	Организации дополнительного образования	кв. м	276	Для организаций, размещенных в первых этажах жилых зданий
68	Индивидуальная жилая застройка с размером земельного участка от 600 до 1000 кв. м	Потребность в мощности объекта на 10 га территории	Организации дополнительного образования	мест	23	
69	Индивидуальная жилая застройка с размером земельного участка от 600 до 1000 кв. м	Потребность в территории для размещения объекта на 10 га территории	Организации дополнительного образования	кв. м	343	Для отдельно стоящих зданий
70	Индивидуальная жилая застройка с размером земельного участка от 600 до 1000 кв. м	Потребность в территории для размещения объекта на 10 га территории	Организации дополнительного образования	кв. м	172	Для организаций, размещенных в первых этажах жилых зданий
71	Индивидуальная жилая застройка с размером земельного участка от 1000 до 1500 кв. м	Потребность в мощности объекта на 10 га территории	Организации дополнительного образования	мест	14	
72	Индивидуальная жилая застройка с размером земельного участка от 1000 до 1500 кв. м	Потребность в территории для размещения объекта на 10 га территории	Организации дополнительного образования	кв. м	217	Для отдельно стоящих зданий
73	Индивидуальная жилая застройка с размером земельного участка от 1000 до 1500 кв. м	Потребность в территории для размещения объекта на 10 га территории	Организации дополнительного образования	кв. м	109	Для организаций, размещенных в первых этажах жилых зданий
74	Индивидуальная жилая застройка с размером земельного участка от 1500 кв. м	Потребность в мощности объекта на 10 га территории	Организации дополнительного образования	мест	10	
75	Индивидуальная жилая застройка с размером земельного участка от 1500 кв. м	Потребность в территории для размещения объекта на 10 га территории	Организации дополнительного образования	кв. м	152	Для отдельно стоящих зданий
76	Индивидуальная жилая застройка с размером земельного участка от 1500 кв. м	Потребность в территории для размещения объекта на 10 га территории	Организации дополнительного образования	кв. м	76	Для организаций, размещенных в первых этажах жилых зданий
77	Блокированная жилая застройка (общая площадь территории более 90 га)	Потребность в мощности объекта на 10 га территории	Дошкольные образовательные организации	мест	24	

1	2	3	4	5	6	7
78	Блокированная жилая застройка (общая площадь территории более 90 га)	Потребность в территории для размещения объекта на 10 га территории	Дошкольные образовательные организации	кв. м	1056	При вместимости организации до 100 мест, с уклоном рельефа территории до 20%
79	Блокированная жилая застройка (общая площадь территории более 90 га)	Потребность в территории для размещения объекта на 10 га территории	Дошкольные образовательные организации	кв. м	912	При вместимости организации свыше 100 мест, с уклоном рельефа территории до 20%
80	Блокированная жилая застройка (общая площадь территории более 90 га)	Потребность в территории для размещения объекта на 10 га территории	Дошкольные образовательные организации	кв. м	840	При вместимости организации свыше 500 мест, с уклоном рельефа территории до 20%
81	Блокированная жилая застройка (общая площадь территории более 90 га)	Потребность в территории для размещения объекта на 10 га территории	Дошкольные образовательные организации	кв. м	898	При вместимости организации до 100 мест, с уклоном рельефа территории 20% и более
82	Блокированная жилая застройка (общая площадь территории более 90 га)	Потребность в территории для размещения объекта на 10 га территории	Дошкольные образовательные организации	кв. м	775	При вместимости организации свыше 100 мест, с уклоном рельефа территории 20% и более
83	Блокированная жилая застройка (общая площадь территории более 90 га)	Потребность в территории для размещения объекта на 10 га территории	Дошкольные образовательные организации	кв. м	720	При вместимости организации свыше 500 мест, с уклоном рельефа территории 20% и более
84	Блокированная жилая застройка (общая площадь территории более 90 га)	Потребность в мощности объекта на 10 га территории	Общеобразовательные организации	мест	32	
85	Блокированная жилая застройка (общая площадь территории более 90 га)	Потребность в территории для размещения объекта на 10 га территории	Общеобразовательные организации	кв. м	1760	При вместимости организации от 40 до 400 мест
86	Блокированная жилая застройка (общая площадь территории более 90 га)	Потребность в территории для размещения объекта на 10 га территории	Общеобразовательные организации	кв. м	2080	При вместимости организации от 400 до 500 мест

1	2	3	4	5	6	7
87	Блокированная жилая застройка (общая площадь территории более 90 га)	Потребность в территории для размещения объекта на 10 га территории	Общеобразовательные организации	кв. м	1760	При вместимости организации от 500 до 600 мест
88	Блокированная жилая застройка (общая площадь территории более 90 га)	Потребность в территории для размещения объекта на 10 га территории	Общеобразовательные организации	кв. м	1440	При вместимости организации от 600 до 800 мест
89	Блокированная жилая застройка (общая площадь территории более 90 га)	Потребность в территории для размещения объекта на 10 га территории	Общеобразовательные организации	кв. м	1152	При вместимости организации от 800 до 1100 мест
90	Блокированная жилая застройка (общая площадь территории более 90 га)	Потребность в территории для размещения объекта на 10 га территории	Общеобразовательные организации	кв. м	736	При вместимости организации от 1100 до 1500 мест
91	Блокированная жилая застройка (общая площадь территории более 90 га)	Потребность в территории для размещения объекта на 10 га территории	Общеобразовательные организации	кв. м	576	При вместимости организации от 1500 до 2000 мест
92	Блокированная жилая застройка (общая площадь территории более 90 га)	Потребность в территории для размещения объекта на 10 га территории	Общеобразовательные организации	кв. м	512	При вместимости организации свыше 2000 мест
93	Блокированная жилая застройка (общая площадь территории более 90 га)	Потребность в мощности объекта на 10 га территории	Организации дополнительного образования	мест	28	
94	Блокированная жилая застройка (общая площадь территории более 90 га)	Потребность в территории для размещения объекта на 10 га территории	Организации дополнительного образования	кв. м	420	Для отдельно стоящих зданий
95	Блокированная жилая застройка (общая площадь территории более 90 га)	Потребность в территории для размещения объекта на 10 га территории	Организации дополнительного образования	кв. м	210	Для организаций, размещенных в первых этажах жилых зданий
96	Малоэтажная многоквартирная жилая застройка (общая площадь территории более 90 га)	Потребность в мощности объекта на 10 га территории	Дошкольные образовательные организации	мест	96	
97	Малоэтажная многоквартирная жилая застройка (общая площадь территории более 90 га)	Потребность в территории для размещения объекта на 10 га территории	Дошкольные образовательные организации	кв. м	4224	При вместимости организации до 100 мест, с уклоном рельефа территории до 20%
98	Малоэтажная многоквартирная жилая застройка (общая площадь территории более 90 га)	Потребность в территории для размещения объекта на 10 га территории	Дошкольные образовательные организации	кв. м	3648	При вместимости организации свыше 100 мест, с уклоном рельефа территории до 20%

1	2	3	4	5	6	7
99	Малозэтажная многоквартирная жилая застройка (общая площадь территории более 90 га)	Потребность в территории для размещения объекта на 10 га территории	Дошкольные образовательные организации	кв. м	3360	При вместимости организации свыше 500 мест, с уклоном рельефа территории до 20%
100	Малозэтажная многоквартирная жилая застройка (общая площадь территории более 90 га)	Потребность в территории для размещения объекта на 10 га территории	Дошкольные образовательные организации	кв. м	3590	При вместимости организации до 100 мест, с уклоном рельефа территории 20% и более
101	Малозэтажная многоквартирная жилая застройка (общая площадь территории более 90 га)	Потребность в территории для размещения объекта на 10 га территории	Дошкольные образовательные организации	кв. м	3101	При вместимости организации свыше 100 мест, с уклоном рельефа территории 20% и более
102	Малозэтажная многоквартирная жилая застройка (общая площадь территории более 90 га)	Потребность в территории для размещения объекта на 10 га территории	Дошкольные образовательные организации	кв. м	2880	При вместимости организации свыше 500 мест, с уклоном рельефа территории 20% и более
103	Малозэтажная многоквартирная жилая застройка (общая площадь территории более 90 га)	Потребность в мощности объекта на 10 га территории	Общеобразовательные организации	мест	128	
104	Малозэтажная многоквартирная жилая застройка (общая площадь территории более 90 га)	Потребность в территории для размещения объекта на 10 га территории	Общеобразовательные организации	кв. м	7040	При вместимости организации от 40 до 400 мест
105	Малозэтажная многоквартирная жилая застройка (общая площадь территории более 90 га)	Потребность в территории для размещения объекта на 10 га территории	Общеобразовательные организации	кв. м	8320	При вместимости организации от 400 до 500 мест
106	Малозэтажная многоквартирная жилая застройка (общая площадь территории более 90 га)	Потребность в территории для размещения объекта на 10 га территории	Общеобразовательные организации	кв. м	7040	При вместимости организации от 500 до 600 мест
107	Малозэтажная многоквартирная жилая застройка (общая площадь территории более 90 га)	Потребность в территории для размещения объекта на 10 га территории	Общеобразовательные организации	кв. м	5760	При вместимости организации от 600 до 800 мест
108	Малозэтажная многоквартирная жилая застройка (общая площадь территории более 90 га)	Потребность в территории для размещения объекта на 10 га территории	Общеобразовательные организации	кв. м	4608	При вместимости организации от 800 до 1100 мест

1	2	3	4	5	6	7
109	Малоэтажная многоквартирная жилая застройка (общая площадь территории более 90 га)	Потребность в территории для размещения объекта на 10 га территории	Общеобразовательные организации	кв. м	2944	При вместимости организации от 1100 до 1500 мест
110	Малоэтажная многоквартирная жилая застройка (общая площадь территории более 90 га)	Потребность в территории для размещения объекта на 10 га территории	Общеобразовательные организации	кв. м	2304	При вместимости организации от 1500 до 2000 мест
111	Малоэтажная многоквартирная жилая застройка (общая площадь территории более 90 га)	Потребность в территории для размещения объекта на 10 га территории	Общеобразовательные организации	кв. м	2048	При вместимости организации свыше 2000 мест
112	Малоэтажная многоквартирная жилая застройка (общая площадь территории более 90 га)	Потребность в мощности объекта на 10 га территории	Организации дополнительного образования	мест	112	
113	Малоэтажная многоквартирная жилая застройка (общая площадь территории более 90 га)	Потребность в территории для размещения объекта на 10 га территории	Организации дополнительного образования	кв. м	1680	Для отдельно стоящих зданий
114	Малоэтажная многоквартирная жилая застройка (общая площадь территории более 90 га)	Потребность в территории для размещения объекта на 10 га территории	Организации дополнительного образования	кв. м	840	Для организаций, размещенных в первых этажах жилых зданий
115	Индивидуальная жилая застройка с размером земельного участка до 600 кв. м	Потребность в мощности объекта на 10 га территории	Плоскостные спортивные сооружения	кв. м	399	
116	Индивидуальная жилая застройка с размером земельного участка до 600 кв. м	Потребность в территории для размещения объекта на 10 га территории	Плоскостные спортивные сооружения	кв. м	519	Площадь территории установлена на 30% больше площади плоскостного спортивного сооружения
117	Индивидуальная жилая застройка с размером земельного участка от 600 до 1000 кв. м	Потребность в мощности объекта на 10 га территории	Плоскостные спортивные сооружения	кв. м	248	
118	Индивидуальная жилая застройка с размером земельного участка от 600 до 1000 кв. м	Потребность в территории для размещения объекта на 10 га территории	Плоскостные спортивные сооружения	кв. м	323	Площадь территории установлена на 30% больше площади плоскостного спортивного сооружения
119	Индивидуальная жилая застройка с размером земельного участка от 1000 до 1500 кв. м	Потребность в мощности объекта на 10 га территории	Плоскостные спортивные сооружения	кв. м	157	

1	2	3	4	5	6	7
120	Индивидуальная жилая застройка с размером земельного участка от 1000 до 1500 кв. м	Потребность в территории для размещения объекта на 10 га территории	Плоскостные спортивные сооружения	кв. м	204	Площадь территории установлена на 30% больше площади плоскостного спортивного сооружения
121	Индивидуальная жилая застройка с размером земельного участка от 1500 кв. м	Потребность в мощности объекта на 10 га территории	Плоскостные спортивные сооружения	кв. м	110	
122	Индивидуальная жилая застройка с размером земельного участка от 1500 кв. м	Потребность в территории для размещения объекта на 10 га территории	Плоскостные спортивные сооружения	кв. м	143	Площадь территории установлена на 30% больше площади плоскостного спортивного сооружения
123	Блокированная жилая застройка (общая площадь территории более 90 га)	Потребность в мощности объекта на 10 га территории	Плоскостные спортивные сооружения	кв. м	304	
124	Блокированная жилая застройка (общая площадь территории более 90 га)	Потребность в территории для размещения объекта на 10 га территории	Плоскостные спортивные сооружения	кв. м	395	Площадь территории установлена на 30% больше площади плоскостного спортивного сооружения
125	Малоэтажная многоквартирная жилая застройка (общая площадь территории более 90 га)	Потребность в мощности объекта на 10 га территории	Плоскостные спортивные сооружения	кв. м	1216	
126	Малоэтажная многоквартирная жилая застройка (общая площадь территории более 90 га)	Потребность в территории для размещения объекта на 10 га территории	Плоскостные спортивные сооружения	кв. м	1581	Площадь территории установлена на 30% больше площади плоскостного спортивного сооружения

3.10.5.2 Для объектов коммунальной инфраструктуры

Расчетные показатели минимально допустимого уровня обеспеченности территории объектами коммунальной инфраструктуры для населения в границах территорий, в которых предусматривается осуществление деятельности по комплексному развитию, не нормируются.

3.10.5.3 Для объектов транспортной инфраструктуры

№ п/п	Тип показателя	Вид объекта	Единица измерения	Значение	Примечание (дополнительные условия)
1	2	3	4	5	6
1	Минимальное количество мест хранения автомобилей	Гаражи и стоянки автомобилей	машино-мест на 100 кв. м жилой площади	1	Но не менее 1 машино-место на 1 квартиру

3.10.6 Расчетные показатели максимально допустимого уровня территориальной доступности объектами коммунальной, транспортной, социальной инфраструктур в границах территорий, в которых предусматривается осуществление деятельности по комплексному развитию

3.10.6.1 Для объектов социальной инфраструктуры

№ п/п	Вид застройки	Тип показателя	Вид объекта	Единица измерения	Значение	Примечание (дополнительные условия)
1	2	3	4	5	6	7
1	Индивидуальная жилая застройка с размером земельного участка до 600 кв. м	Пешеходная доступность	Дошкольные образовательные организации	м	870	15 минут в одну сторону
2	Индивидуальная жилая застройка с размером земельного участка от 600 до 1000 кв. м	Пешеходная доступность	Дошкольные образовательные организации	м	870	15 минут в одну сторону
3	Индивидуальная жилая застройка с размером земельного участка до 600 кв. м	Пешеходная доступность	Общеобразовательные организации	м	875	15 минут в одну сторону
4	Индивидуальная жилая застройка с размером земельного участка от 600 до 1000 кв. м	Пешеходная доступность	Общеобразовательные организации	м	875	15 минут в одну сторону
5	Индивидуальная жилая застройка с размером земельного участка до 600 кв. м	Пешеходная доступность	Организации дополнительного образования	м	875	15 минут в одну сторону
6	Индивидуальная жилая застройка с размером земельного участка от 600 до 1000 кв. м	Пешеходная доступность	Организации дополнительного образования	м	875	15 минут в одну сторону
7	Блокированная жилая застройка (общая площадь территории более 90 га)	Пешеходная доступность	Дошкольные образовательные организации	м	870	15 минут в одну сторону
8	Блокированная жилая застройка (общая площадь территории более 90 га)	Пешеходная доступность	Общеобразовательные организации	м	875	15 минут в одну сторону
9	Блокированная жилая застройка (общая площадь территории более 90 га)	Пешеходная доступность	Организации дополнительного образования	м	875	15 минут в одну сторону
10	Малоэтажная многоквартирная жилая застройка (общая площадь территории более 90 га)	Пешеходная доступность	Дошкольные образовательные организации	м	350	6 минут в одну сторону

1	2	3	4	5	6	7
11	Малоэтажная многоквартирная жилая застройка (общая площадь территории более 90 га)	Пешеходная доступность	Общеобразовательные организации	м	750	10 минут в одну сторону
12	Малоэтажная многоквартирная жилая застройка (общая площадь территории более 90 га)	Пешеходная доступность	Организации дополнительного образования	м	750	10 минут в одну сторону
13	Индивидуальная жилая застройка с размером земельного участка до 600 кв. м	Пешеходная доступность	Плоскостные спортивные сооружения	м	1500	В пределах элемента планировочной структуры
14	Индивидуальная жилая застройка с размером земельного участка от 600 до 1000 кв. м	Пешеходная доступность	Плоскостные спортивные сооружения	м	1500	В пределах элемента планировочной структуры
15	Блокированная жилая застройка (общая площадь территории более 90 га)	Пешеходная доступность	Плоскостные спортивные сооружения	м	1500	В пределах элемента планировочной структуры
16	Малоэтажная многоквартирная жилая застройка (общая площадь территории более 90 га)	Пешеходная доступность	Плоскостные спортивные сооружения	м	1500	В пределах элемента планировочной структуры

3.10.6.2 Для объектов коммунальной инфраструктуры

Расчетные показатели максимально допустимого уровня территориальной доступности объектами коммунальной инфраструктуры для населения в границах территорий, в которых предусматривается осуществление деятельности по комплексному развитию, не нормируются.

3.10.6.3 Для объектов транспортной инфраструктуры

№ п/п	Тип показателя	Вид объекта	Единица измерения	Значение	Примечание (дополнительные условия)
1	2	3	4	5	6
1	Территориальная доступность	Гаражи и стоянки автомобилей	м	800	
2	Территориальная доступность	Гаражи и стоянки автомобилей	м	1200	В районах реконструкции

3.11 Производственная зона (П 1)

3.11.1 Основные виды разрешенного использования земельных участков и объектов капитального строительства

№ п/п	Виды разрешенного использования земельных участков и объектов капитального строительства		Предельные размеры земельных участков и предельные параметры разрешенного строительства, реконструкции объектов капитального строительства
	наименование	код	
1	2	3	4
1.	Недропользование	6.1	Предельное количество этажей или предельная высота зданий, строений, сооружений не подлежат установлению.
			Минимальные отступы от границ земельных участков в целях определения мест допустимого размещения зданий, строений, сооружений, за пределами которых запрещено строительство зданий, строений, сооружений – 3 м.
			В условиях реконструкции существующей застройки отступы от границ земельного участка формируются в соответствии со сложившейся линией застройки или по красной линии.
			Минимальные размеры земельных участков (площадь) – 500 кв. м. Максимальный размер земельного участка (площадь) не подлежит установлению.
			Максимальный процент застройки в границах земельного участка, включая здания, строения, сооружения, в том числе обеспечивающие функционирование объекта: - 70% для объектов I – II класса опасности; - 75% для объектов III класса опасности; - 80% для объектов IV, V класса опасности.
			Минимальный процент озеленения в границах земельного участка – 20% для объектов I – II класса опасности.
			Минимальный процент озеленения в границах земельного участка – 15% для объектов III класса опасности.
			Минимальный процент озеленения в границах земельного участка – 10% для объектов IV, V класса опасности.
			Минимальное количество машино-мест для стоянки автомобилей – 25 машино-мест на 100 работающих в двух смежных сменах.
2.	Производственная деятельность	6.0	Предельное количество этажей или предельная высота зданий, строений, сооружений не подлежат установлению.
			Минимальные отступы от границ земельных участков в целях определения мест допустимого размещения зданий, строений, сооружений, за пределами которых запрещено строительство зданий, строений, сооружений – 3 м.
			В условиях реконструкции существующей застройки отступы от границ земельного участка формируются в соответствии со сложившейся линией застройки или по красной линии.
			Минимальные размеры земельных участков (площадь) – 500 кв. м. Максимальный размер земельного участка (площадь) не подлежит установлению.
			Максимальный процент застройки в границах земельного участка, включая здания, строения, сооружения, в том числе обеспечивающие функционирование объекта: - 70% для объектов I – II класса опасности; - 75% для объектов III класса опасности; - 80% для объектов IV, V класса опасности.

1	2	3	4
			<p>Минимальный процент озеленения в границах земельного участка – 20% для объектов I – II класса опасности.</p> <p>Минимальный процент озеленения в границах земельного участка – 15% для объектов III класса опасности.</p> <p>Минимальный процент озеленения в границах земельного участка – 10% для объектов IV, V класса опасности.</p> <p>Минимальное количество машино-мест для стоянки автомобилей – 25 машино-мест на 100 работающих в двух смежных сменах.</p>
3.	Тяжелая промышленность	6.2	<p>Предельное количество этажей или предельная высота зданий, строений, сооружений не подлежат установлению.</p> <p>Минимальные отступы от границ земельных участков в целях определения мест допустимого размещения зданий, строений, сооружений, за пределами которых запрещено строительство зданий, строений, сооружений – 3 м.</p> <p>В условиях реконструкции существующей застройки отступы от границ земельного участка формируются в соответствии со сложившейся линией застройки или по красной линии.</p> <p>Минимальные размеры земельных участков (площадь) – 500 кв. м.</p> <p>Максимальный размер земельного участка (площадь) не подлежит установлению.</p> <p>Максимальный процент застройки в границах земельного участка, включая здания, строения, сооружения, в том числе обеспечивающие функционирование объекта:</p> <ul style="list-style-type: none"> - 70% для объектов I – II класса опасности; - 75% для объектов III класса опасности; - 80% для объектов IV, V класса опасности. <p>Минимальный процент озеленения в границах земельного участка – 20% для объектов I – II класса опасности.</p> <p>Минимальный процент озеленения в границах земельного участка – 15% для объектов III класса опасности.</p> <p>Минимальный процент озеленения в границах земельного участка – 10% для объектов IV, V класса опасности.</p> <p>Минимальное количество машино-мест для стоянки автомобилей – 25 машино-мест на 100 работающих в двух смежных сменах.</p>
4.	Автомобилестроительная промышленность	6.2.1	<p>Предельное количество этажей или предельная высота зданий, строений, сооружений не подлежат установлению.</p> <p>Минимальные отступы от границ земельных участков в целях определения мест допустимого размещения зданий, строений, сооружений, за пределами которых запрещено строительство зданий, строений, сооружений – 3 м.</p> <p>В условиях реконструкции существующей застройки отступы от границ земельного участка формируются в соответствии со сложившейся линией застройки или по красной линии.</p> <p>Минимальные размеры земельных участков (площадь) – 500 кв. м.</p> <p>Максимальный размер земельного участка (площадь) не подлежит установлению.</p> <p>Максимальный процент застройки в границах земельного участка, включая здания, строения, сооружения, в том числе обеспечивающие функционирование объекта:</p> <ul style="list-style-type: none"> - 70% для объектов I – II класса опасности; - 75% для объектов III класса опасности; - 80% для объектов IV, V класса опасности. <p>Минимальный процент озеленения в границах земельного участка – 20% для объектов I – II класса опасности.</p> <p>Минимальный процент озеленения в границах земельного участка – 15% для объектов III класса опасности.</p> <p>Минимальный процент озеленения в границах земельного участка – 10% для объектов IV, V класса опасности.</p> <p>Минимальное количество машино-мест для стоянки автомобилей – 25 машино-мест на 100 работающих в двух смежных сменах.</p>

1	2	3	4
5.	Легкая промышленность	6.3	<p>Предельное количество этажей или предельная высота зданий, строений, сооружений не подлежат установлению.</p> <p>Минимальные отступы от границ земельных участков в целях определения мест допустимого размещения зданий, строений, сооружений, за пределами которых запрещено строительство зданий, строений, сооружений – 3 м.</p> <p>В условиях реконструкции существующей застройки отступы от границ земельного участка формируются в соответствии со сложившейся линией застройки или по красной линии.</p> <p>Минимальные размеры земельных участков (площадь) – 500 кв. м. Максимальный размер земельного участка (площадь) не подлежит установлению.</p> <p>Максимальный процент застройки в границах земельного участка, включая здания, строения, сооружения, в том числе обеспечивающие функционирование объекта: - 70% для объектов I – II класса опасности; - 75% для объектов III класса опасности; - 80% для объектов IV, V класса опасности.</p> <p>Минимальный процент озеленения в границах земельного участка – 20% для объектов I – II класса опасности. Минимальный процент озеленения в границах земельного участка – 15% для объектов III класса опасности. Минимальный процент озеленения в границах земельного участка – 10% для объектов IV, V класса опасности. Минимальное количество машино-мест для стоянки автомобилей – 25 машино-мест на 100 работающих в двух смежных сменах.</p>
6.	Фармацевтическая промышленность	6.3.1	<p>Предельное количество этажей или предельная высота зданий, строений, сооружений не подлежат установлению.</p> <p>Минимальные отступы от границ земельных участков в целях определения мест допустимого размещения зданий, строений, сооружений, за пределами которых запрещено строительство зданий, строений, сооружений – 3 м.</p> <p>В условиях реконструкции существующей застройки отступы от границ земельного участка формируются в соответствии со сложившейся линией застройки или по красной линии.</p> <p>Минимальные размеры земельных участков (площадь) – 500 кв. м. Максимальный размер земельного участка (площадь) не подлежит установлению.</p> <p>Максимальный процент застройки в границах земельного участка, включая здания, строения, сооружения, в том числе обеспечивающие функционирование объекта: - 70% для объектов I – II класса опасности; - 75% для объектов III класса опасности; - 80% для объектов IV, V класса опасности.</p> <p>Минимальный процент озеленения в границах земельного участка – 20% для объектов I – II класса опасности. Минимальный процент озеленения в границах земельного участка – 15% для объектов III класса опасности. Минимальный процент озеленения в границах земельного участка – 10% для объектов IV, V класса опасности. Минимальное количество машино-мест для стоянки автомобилей – 25 машино-мест на 100 работающих в двух смежных сменах.</p>
7.	Пищевая промышленность	6.4	<p>Предельное количество этажей или предельная высота зданий, строений, сооружений не подлежат установлению.</p> <p>Минимальные отступы от границ земельных участков в целях определения мест допустимого размещения зданий, строений, сооружений, за пределами которых запрещено строительство зданий, строений, сооружений – 3 м.</p>

1	2	3	4
			<p>В условиях реконструкции существующей застройки отступы от границ земельного участка формируются в соответствии со сложившейся линией застройки или по красной линии.</p> <p>Минимальные размеры земельных участков (площадь) – 500 кв. м. Максимальный размер земельного участка (площадь) не подлежит установлению.</p> <p>Максимальный процент застройки в границах земельного участка, включая здания, строения, сооружения, в том числе обеспечивающие функционирование объекта: - 70% для объектов I – II класса опасности; - 75% для объектов III класса опасности; - 80% для объектов IV, V класса опасности.</p> <p>Минимальный процент озеленения в границах земельного участка – 20% для объектов I – II класса опасности. Минимальный процент озеленения в границах земельного участка – 15% для объектов III класса опасности. Минимальный процент озеленения в границах земельного участка – 10% для объектов IV, V класса опасности. Минимальное количество машино-мест для стоянки автомобилей – 25 машино-мест на 100 работающих в двух смежных сменах.</p>
8.	Нефтехимическая промышленность	6.5	<p>Предельное количество этажей или предельная высота зданий, строений, сооружений не подлежат установлению.</p> <p>Минимальные отступы от границ земельных участков в целях определения мест допустимого размещения зданий, строений, сооружений, за пределами которых запрещено строительство зданий, строений, сооружений – 3 м.</p> <p>В условиях реконструкции существующей застройки отступы от границ земельного участка формируются в соответствии со сложившейся линией застройки или по красной линии.</p> <p>Минимальные размеры земельных участков (площадь) – 500 кв. м. Максимальный размер земельного участка (площадь) не подлежит установлению.</p> <p>Максимальный процент застройки в границах земельного участка, включая здания, строения, сооружения, в том числе обеспечивающие функционирование объекта: - 70% для объектов I – II класса опасности; - 75% для объектов III класса опасности; - 80% для объектов IV, V класса опасности.</p> <p>Минимальный процент озеленения в границах земельного участка – 20% для объектов I – II класса опасности. Минимальный процент озеленения в границах земельного участка – 15% для объектов III класса опасности. Минимальный процент озеленения в границах земельного участка – 10% для объектов IV, V класса опасности. Минимальное количество машино-мест для стоянки автомобилей – 25 машино-мест на 100 работающих в двух смежных сменах.</p>
9.	Строительная промышленность	6.6	<p>Предельное количество этажей или предельная высота зданий, строений, сооружений не подлежат установлению.</p> <p>Минимальные отступы от границ земельных участков в целях определения мест допустимого размещения зданий, строений, сооружений, за пределами которых запрещено строительство зданий, строений, сооружений – 3 м.</p> <p>В условиях реконструкции существующей застройки отступы от границ земельного участка формируются в соответствии со сложившейся линией застройки или по красной линии.</p> <p>Минимальные размеры земельных участков (площадь) – 500 кв. м. Максимальный размер земельного участка (площадь) не подлежит установлению.</p>

1	2	3	4
			<p>Максимальный процент застройки в границах земельного участка, включая здания, строения, сооружения, в том числе обеспечивающие функционирование объекта:</p> <ul style="list-style-type: none"> - 70% для объектов I – II класса опасности; - 75% для объектов III класса опасности; - 80% для объектов IV, V класса опасности. <p>Минимальный процент озеленения в границах земельного участка – 20% для объектов I – II класса опасности.</p> <p>Минимальный процент озеленения в границах земельного участка – 15% для объектов III класса опасности.</p> <p>Минимальный процент озеленения в границах земельного участка – 10% для объектов IV, V класса опасности.</p> <p>Минимальное количество машино-мест для стоянки автомобилей – 25 машино-мест на 100 работающих в двух смежных сменах.</p>
10.	Целлюлозно-бумажная промышленность	6.11	<p>Предельное количество этажей или предельная высота зданий, строений, сооружений не подлежат установлению.</p> <p>Минимальные отступы от границ земельных участков в целях определения мест допустимого размещения зданий, строений, сооружений, за пределами которых запрещено строительство зданий, строений, сооружений – 3 м.</p> <p>В условиях реконструкции существующей застройки отступы от границ земельного участка формируются в соответствии со сложившейся линией застройки или по красной линии.</p> <p>Минимальные размеры земельных участков (площадь) – 500 кв. м.</p> <p>Максимальный размер земельного участка (площадь) не подлежит установлению.</p> <p>Максимальный процент застройки в границах земельного участка, включая здания, строения, сооружения, в том числе обеспечивающие функционирование объекта:</p> <ul style="list-style-type: none"> - 70% для объектов I – II класса опасности; - 75% для объектов III класса опасности; - 80% для объектов IV, V класса опасности. <p>Минимальный процент озеленения в границах земельного участка – 20% для объектов I – II класса опасности.</p> <p>Минимальный процент озеленения в границах земельного участка – 15% для объектов III класса опасности.</p> <p>Минимальный процент озеленения в границах земельного участка – 10% для объектов IV, V класса опасности.</p> <p>Минимальное количество машино-мест для стоянки автомобилей – 25 машино-мест на 100 работающих в двух смежных сменах.</p>
11.	Энергетика	6.7	<p>Предельное количество этажей или предельная высота зданий, строений, сооружений не подлежат установлению.</p> <p>Минимальные отступы от границ земельных участков в целях определения мест допустимого размещения зданий, строений, сооружений, за пределами которых запрещено строительство зданий, строений, сооружений, не подлежат установлению.</p> <p>Минимальные размеры земельных участков (площадь):</p> <ul style="list-style-type: none"> - 4500 кв. м для понизительных подстанций и переключательных пунктов напряжением свыше 35 кВ до 220 кВ; - 1500 кв. м для понизительных подстанций и переключательных пунктов напряжением до 35 кВ включительно; - 50 кв. м для распределительных пунктов и трансформаторных подстанций. <p>Минимальный размер земельного участка (площадь) не подлежит установлению для размещения объектов гидроэнергетики, тепловых станций и других электростанций.</p> <p>Максимальный размер земельного участка (площадь) не подлежит установлению.</p> <p>Максимальный процент застройки в границах земельного участка, включая здания, строения, сооружения, в том числе обеспечивающие функционирование объекта – 90%.</p>

1	2	3	4
12.	Деловое управление	4.1	<p>Максимальное количество надземных этажей – 4 этажа.</p> <p>Минимальные отступы от границ земельных участков в целях определения мест допустимого размещения зданий, строений, сооружений, за пределами которых запрещено строительство зданий, строений, сооружений – 5 м.</p> <p>В условиях реконструкции существующей застройки отступы от границ земельного участка формируются в соответствии со сложившейся линией застройки или по красной линии.</p> <p>Минимальные размеры земельных участков (площадь) – 500 кв. м.</p> <p>Максимальный размер земельного участка (площадь) не подлежит установлению.</p> <p>Максимальный процент застройки в границах земельного участка, включая здания, строения, сооружения, в том числе обеспечивающие функционирование объекта – 75%.</p> <p>Минимальный процент озеленения в границах земельного участка – 15%.</p> <p>Минимальное количество машино-мест для стоянки автомобилей – 1 машино-место на 50 кв. м общей площади, но не менее 15 машино-мест на 100 работающих.</p>
13.	Склад	6.9	<p>Предельное количество этажей или предельная высота зданий, строений, сооружений не подлежат установлению.</p> <p>Минимальные отступы от границ земельных участков в целях определения мест допустимого размещения зданий, строений, сооружений, за пределами которых запрещено строительство зданий, строений, сооружений – 3 м.</p> <p>В условиях реконструкции существующей застройки отступы от границ земельного участка формируются в соответствии со сложившейся линией застройки или по красной линии.</p> <p>Минимальные размеры земельных участков (площадь) – 500 кв. м.</p> <p>Максимальный размер земельного участка (площадь) не подлежит установлению.</p> <p>Максимальный процент застройки в границах земельного участка, включая здания, строения, сооружения, в том числе обеспечивающие функционирование объекта – 80%.</p> <p>Минимальный процент озеленения в границах земельного участка – 10%.</p> <p>Минимальное количество машино-мест для стоянки автомобилей – 1 машино-место на 6 работающих в смену, но не менее 1 машино-места на 1500 кв. м полезной площади (закрытой или открытой).</p>
14.	Складские площадки	6.9.1	<p>Предельные (минимальные и (или) максимальные) размеры земельных участков, предельные параметры разрешенного строительства, реконструкции объектов капитального строительства не подлежат установлению.</p>
15.	Научно-производственная деятельность	6.12	<p>Максимальное количество надземных этажей – 4 этажа.</p> <p>Минимальные отступы от границ земельных участков в целях определения мест допустимого размещения зданий, строений, сооружений, за пределами которых запрещено строительство зданий, строений, сооружений, не подлежат установлению.</p> <p>Предельные (минимальные и (или) максимальные) размеры земельных участков, в том числе их площадь, не подлежат установлению.</p> <p>Максимальный процент застройки в границах земельного участка, включая здания, строения, сооружения, в том числе обеспечивающие функционирование объекта – 75%.</p> <p>Минимальный процент озеленения в границах земельного участка – 15%.</p> <p>Минимальное количество машино-мест для стоянки автомобилей – 35 машино-мест на 100 сотрудников.</p>

1	2	3	4
16.	Служебные гаражи	4.9	<p>Максимальное количество надземных этажей – 4 этажа.</p> <p>Минимальные отступы от границ земельных участков в целях определения мест допустимого размещения зданий, строений, сооружений, за пределами которых запрещено строительство зданий, строений, сооружений, для постоянных или временных гаражей с несколькими стояночными местами, стоянок (парковок), гаражей – 1,5 м.</p> <p>Минимальные отступы от границ земельных участков в целях определения мест допустимого размещения зданий, строений, сооружений, за пределами которых запрещено строительство зданий, строений, сооружений, для многоярусных объектов – 3 м.</p> <p>В условиях реконструкции существующей застройки отступы от границ земельного участка формируются в соответствии со сложившейся линией застройки или по красной линии.</p> <p>Минимальные размеры земельных участков (площадь):</p> <ul style="list-style-type: none"> - 40 кв. м на 1 машино-место для гаражей; - 25 кв. м на 1 машино-место для открытых наземных стоянок. <p>Максимальный процент застройки в границах земельного участка, включая здания, строения, сооружения, в том числе обеспечивающие функционирование объекта – 75%.</p> <p>Максимальный процент застройки в границах земельного участка не подлежит установлению.</p>
17.	Объекты дорожного сервиса	4.9.1	<p>Максимальное количество надземных этажей – 2 этажа.</p> <p>Минимальные отступы от границ земельных участков в целях определения мест допустимого размещения зданий, строений, сооружений, за пределами которых запрещено строительство зданий, строений, сооружений – 2 м.</p> <p>В условиях реконструкции существующей застройки отступы от границ земельного участка формируются в соответствии со сложившейся линией застройки или по красной линии.</p> <p>Минимальные размеры земельных участков (площадь) – 200 кв. м.</p> <p>Максимальный размер земельного участка (площадь) не подлежит установлению.</p> <p>Максимальный процент застройки в границах земельного участка, включая здания, строения, сооружения, в том числе обеспечивающие функционирование объекта – 65%.</p> <p>Минимальный процент озеленения в границах земельного участка – 15%.</p> <p>Минимальное количество машино-мест для стоянки автомобилей – 10 машино-мест на 30 мест для объектов питания.</p> <p>Минимальное количество машино-мест для стоянки автомобилей – 10 машино-мест на 100 кв. м торговой площади для объектов торговли.</p> <p>Минимальное количество машино-мест для стоянки автомобилей – 1 машино-место на 200 кв. м общей площади, но не менее 1 машино-места на 3 номера для объектов, предоставляющих гостиничные услуги.</p> <p>Минимальное количество машино-мест для стоянки автомобилей – 7 машино-мест на 3 поста для объектов дорожного сервиса.</p>
18.	Заправка транспортных средств	4.9.1.1	<p>Максимальное количество надземных этажей – 2 этажа.</p> <p>Минимальные отступы от границ земельных участков в целях определения мест допустимого размещения зданий, строений, сооружений, за пределами которых запрещено строительство зданий, строений, сооружений – 2 м.</p> <p>В условиях реконструкции существующей застройки отступы от границ земельного участка формируются в соответствии со сложившейся линией застройки или по красной линии.</p> <p>Минимальные размеры земельных участков (площадь) – 200 кв. м.</p> <p>Максимальный размер земельного участка (площадь) не подлежит установлению.</p>

1	2	3	4
			<p>Максимальный процент застройки в границах земельного участка, включая здания, строения, сооружения, в том числе обеспечивающие функционирование объекта – 65%.</p> <p>Минимальный процент озеленения в границах земельного участка – 15%.</p> <p>Минимальное количество машино-мест для стоянки автомобилей – 10 машино-мест на 30 мест для объектов питания.</p> <p>Минимальное количество машино-мест для стоянки автомобилей – 10 машино-мест на 100 кв. м торговой площади для объектов торговли.</p> <p>Минимальное количество машино-мест для стоянки автомобилей – 7 машино-мест на 3 поста для объектов дорожного сервиса связанных ремонт и обслуживанием автомобилей.</p>
19.	Обеспечение дорожного отдыха	4.9.1.2	<p>Максимальное количество надземных этажей – 2 этажа.</p> <p>Минимальные отступы от границ земельных участков в целях определения мест допустимого размещения зданий, строений, сооружений, за пределами которых запрещено строительство зданий, строений, сооружений – 2 м.</p> <p>В условиях реконструкции существующей застройки отступы от границ земельного участка формируются в соответствии со сложившейся линией застройки или по красной линии.</p> <p>Минимальные размеры земельных участков (площадь) – 200 кв. м.</p> <p>Максимальный размер земельного участка (площадь) не подлежит установлению.</p> <p>Максимальный процент застройки в границах земельного участка, включая здания, строения, сооружения, в том числе обеспечивающие функционирование объекта – 65%.</p> <p>Минимальный процент озеленения в границах земельного участка – 15%.</p> <p>Минимальное количество машино-мест для стоянки автомобилей – 10 машино-мест на 30 мест для объектов питания.</p> <p>Минимальное количество машино-мест для стоянки автомобилей – 10 машино-мест на 100 кв. м торговой площади для объектов торговли.</p> <p>Минимальное количество машино-мест для стоянки автомобилей – 1 машино-место на 200 кв. м общей площади, но не менее 1 машино-места на 3 номера для объектов, предоставляющих гостиничные услуги.</p>
20.	Автомобильные мойки	4.9.1.3	<p>Максимальное количество надземных этажей – 2 этажа.</p> <p>Минимальные отступы от границ земельных участков в целях определения мест допустимого размещения зданий, строений, сооружений, за пределами которых запрещено строительство зданий, строений, сооружений – 2 м.</p> <p>В условиях реконструкции существующей застройки отступы от границ земельного участка формируются в соответствии со сложившейся линией застройки или по красной линии.</p> <p>Минимальные размеры земельных участков (площадь) – 200 кв. м.</p> <p>Максимальный размер земельного участка (площадь) не подлежит установлению.</p> <p>Максимальный процент застройки в границах земельного участка, включая здания, строения, сооружения, в том числе обеспечивающие функционирование объекта – 65%.</p> <p>Минимальный процент озеленения в границах земельного участка – 15%.</p> <p>Минимальное количество машино-мест для стоянки автомобилей – 10 машино-мест на 100 кв. м торговой площади для объектов торговли.</p> <p>Минимальное количество машино-мест для стоянки автомобилей – 7 машино-мест на 3 поста для объектов дорожного сервиса связанных ремонт и обслуживанием автомобилей.</p>

1	2	3	4
21.	Ремонт автомобилей	4.9.1.4	<p>Максимальное количество надземных этажей – 2 этажа.</p> <p>Минимальные отступы от границ земельных участков в целях определения мест допустимого размещения зданий, строений, сооружений, за пределами которых запрещено строительство зданий, строений, сооружений – 2 м.</p> <p>В условиях реконструкции существующей застройки отступы от границ земельного участка формируются в соответствии со сложившейся линией застройки или по красной линии.</p> <p>Минимальные размеры земельных участков (площадь) – 200 кв. м. Максимальный размер земельного участка (площадь) не подлежит установлению.</p> <p>Максимальный процент застройки в границах земельного участка, включая здания, строения, сооружения, в том числе обеспечивающие функционирование объекта – 65%.</p> <p>Минимальный процент озеленения в границах земельного участка – 15%.</p> <p>Минимальное количество машино-мест для стоянки автомобилей – 10 машино-мест на 100 кв. м торговой площади для объектов торговли.</p> <p>Минимальное количество машино-мест для стоянки автомобилей – 7 машино-мест на 3 поста для объектов дорожного сервиса связанных ремонт и обслуживанием автомобилей.</p>
22.	Обеспечение обороны и безопасности	8.0	<p>Предельные (минимальные и (или) максимальные) размеры земельных участков, предельные параметры разрешенного строительства, реконструкции объектов капитального строительства не подлежат установлению.</p>
23.	Обеспечение внутреннего правопорядка	8.3	<p>Максимальное количество надземных этажей – 5 этажей.</p> <p>Минимальные отступы от границ земельных участков в целях определения мест допустимого размещения зданий, строений, сооружений, за пределами которых запрещено строительство зданий, строений, сооружений – 5 м.</p> <p>В условиях реконструкции существующей застройки отступы от границ земельного участка формируются в соответствии со сложившейся линией застройки или по красной линии.</p> <p>Минимальные размеры земельных участков (площадь) – 200 кв. м. Максимальный размер земельного участка (площадь) не подлежит установлению.</p> <p>Максимальный процент застройки в границах земельного участка, включая здания, строения, сооружения, в том числе обеспечивающие функционирование объекта – 75%.</p> <p>Минимальный процент озеленения в границах земельного участка – 15%.</p> <p>Минимальное количество машино-мест для стоянки автомобилей – 15 машино-мест на 100 работающих, но не менее 2 машино-мест на 1 объект.</p>
24.	Коммунальное обслуживание	3.1	<p>Максимальное количество надземных этажей – 2 этажа.</p> <p>Минимальные отступы от границ земельных участков в целях определения мест допустимого размещения зданий, строений, сооружений, за пределами которых запрещено строительство зданий, строений, сооружений – 0,5 м.</p> <p>В условиях реконструкции существующей застройки отступы от границ земельного участка формируются в соответствии со сложившейся линией застройки или по красной линии.</p> <p>Минимальные размеры земельных участков (площадь) – 300 кв. м для объектов, предназначенных для приема физических и юридических лиц в связи с предоставлением им коммунальных услуг. Максимальный размер земельного участка (площадь) не подлежит установлению для объектов, предназначенных для приема физических и юридических лиц в связи с предоставлением им коммунальных услуг.</p> <p>Предельные (минимальные и (или) максимальные) размеры земельных участков, в том числе их площадь, не подлежат установлению для объектов обеспечения физических и юридических лиц коммунальными услугами.</p>

1	2	3	4
			<p>Максимальный процент застройки в границах земельного участка, включая здания, строения, сооружения, в том числе обеспечивающие функционирование объекта – 90%.</p> <p>Минимальный процент озеленения в границах земельного участка не подлежит установлению.</p>
25.	Предоставление коммунальных услуг	3.1.1	<p>Максимальное количество надземных этажей – 2 этажа.</p> <p>Минимальные отступы от границ земельных участков в целях определения мест допустимого размещения зданий, строений, сооружений, за пределами которых запрещено строительство зданий, строений, сооружений – 0,5 м.</p> <p>В условиях реконструкции существующей застройки отступы от границ земельного участка формируются в соответствии со сложившейся линией застройки или по красной линии.</p> <p>Предельные (минимальные и (или) максимальные) размеры земельных участков, в том числе их площадь, не подлежат установлению.</p> <p>Максимальный процент застройки в границах земельного участка, включая здания, строения, сооружения, в том числе обеспечивающие функционирование объекта – 90%.</p> <p>Минимальный процент озеленения в границах земельного участка не подлежит установлению.</p>
26.	Административные здания организаций, обеспечивающих предоставление коммунальных услуг	3.1.2	<p>Максимальное количество надземных этажей – 2 этажа.</p> <p>Минимальные отступы от границ земельных участков в целях определения мест допустимого размещения зданий, строений, сооружений, за пределами которых запрещено строительство зданий, строений, сооружений – 0,5 м.</p> <p>В условиях реконструкции существующей застройки отступы от границ земельного участка формируются в соответствии со сложившейся линией застройки или по красной линии.</p> <p>Минимальные размеры земельных участков (площадь) – 300 кв. м.</p> <p>Максимальный размер земельного участка (площадь) не подлежит установлению.</p> <p>Максимальный процент застройки в границах земельного участка, включая здания, строения, сооружения, в том числе обеспечивающие функционирование объекта – 90%.</p> <p>Минимальный процент озеленения в границах земельного участка не подлежит установлению.</p>
27.	Магазины	4.4	<p>Максимальное количество надземных этажей – 2 этажа.</p> <p>Минимальные отступы от границ земельных участков в целях определения мест допустимого размещения зданий, строений, сооружений, за пределами которых запрещено строительство зданий, строений, сооружений – 3 м.</p> <p>В условиях реконструкции существующей застройки отступы от границ земельного участка формируются в соответствии со сложившейся линией застройки или по красной линии.</p> <p>Минимальные размеры земельных участков (площадь) – 200 кв. м.</p> <p>Максимальный размер земельного участка (площадь) не подлежит установлению.</p> <p>Максимальный процент застройки в границах земельного участка, включая здания, строения, сооружения, в том числе обеспечивающие функционирование объекта – 75%.</p> <p>Минимальный процент озеленения в границах земельного участка – 15%.</p> <p>Минимальное количество машино-мест для стоянки автомобилей – 3 машино-места на 1 объект для магазинов с торговой площадью менее 200 кв. м.</p> <p>Минимальное количество машино-мест для стоянки автомобилей – 7 машино-мест на 100 кв. м торговой площади для магазинов с торговой площадью более 200 кв. м.</p>

1	2	3	4
28.	Бытовое обслуживание	3.3	Максимальное количество надземных этажей – 2 этажа.
			Минимальные отступы от границ земельных участков в целях определения мест допустимого размещения зданий, строений, сооружений, за пределами которых запрещено строительство зданий, строений, сооружений – 3 м.
			В условиях реконструкции существующей застройки отступы от границ земельного участка формируются в соответствии со сложившейся линией застройки или по красной линии.
			Минимальные размеры земельных участков (площадь) – 200 кв. м. Максимальный размер земельного участка (площадь) не подлежит установлению.
			Максимальный процент застройки в границах земельного участка, включая здания, строения, сооружения, в том числе обеспечивающие функционирование объекта – 75%.
			Минимальный процент озеленения в границах земельного участка – 15%.
29.	Улично-дорожная сеть	12.0.1	Предельные (минимальные и (или) максимальные) размеры земельных участков, предельные параметры разрешенного строительства, реконструкции объектов капитального строительства не подлежат установлению.
30.	Благоустройство территории	12.0.2	Предельные (минимальные и (или) максимальные) размеры земельных участков, предельные параметры разрешенного строительства, реконструкции объектов капитального строительства не подлежат установлению.

3.11.2 Условно разрешенные виды использования земельных участков и объектов капитального строительства

№ п/п	Виды разрешенного использования земельных участков и объектов капитального строительства		Предельные размеры земельных участков и предельные параметры разрешенного строительства, реконструкции объектов капитального строительства
	наименование	код	
1	2	3	4
1.	Водный транспорт	7.3	Предельные (минимальные и (или) максимальные) размеры земельных участков, предельные параметры разрешенного строительства, реконструкции объектов капитального строительства не подлежат установлению.
2.	Воздушный транспорт	7.4	Использование земельных участков осуществлять в соответствии с воздушным законодательством Российской Федерации.
			Размеры земельных участков определяются в соответствии с СН 457–74. Строительные нормы. Нормы отвода земель для аэропортов.

3.11.3 Вспомогательные виды разрешенного использования земельных участков и объектов капитального строительства

№ п/п	Виды разрешенного использования земельных участков и объектов капитального строительства		Предельные размеры земельных участков и предельные параметры разрешенного строительства, реконструкции объектов капитального строительства
	наименование	код	
1	2	3	4
1.	Предоставление коммунальных услуг	3.1.1	<p>Максимальное количество надземных этажей – 2 этажа.</p> <p>Минимальные отступы от границ земельных участков в целях определения мест допустимого размещения зданий, строений, сооружений, за пределами которых запрещено строительство зданий, строений, сооружений – 0,5 м.</p> <p>В условиях реконструкции существующей застройки отступы от границ земельного участка формируются в соответствии со сложившейся линией застройки или по красной линии.</p> <p>Предельные (минимальные и (или) максимальные) размеры земельных участков, в том числе их площадь, не подлежат установлению.</p> <p>Максимальный процент застройки в границах земельного участка не подлежит установлению.</p> <p>Минимальный процент озеленения в границах земельного участка не подлежит установлению.</p>
2.	Служебные гаражи	4.9	<p>Максимальное количество надземных этажей – 1 этаж.</p> <p>Минимальные отступы от границ земельных участков в целях определения мест допустимого размещения зданий, строений, сооружений, за пределами которых запрещено строительство зданий, строений, сооружений, для постоянных или временных гаражей с несколькими стояночными местами, стоянок (парковок), гаражей – 1,5 м.</p> <p>Минимальные отступы от границ земельных участков в целях определения мест допустимого размещения зданий, строений, сооружений, за пределами которых запрещено строительство зданий, строений, сооружений, для многоярусных объектов – 3 м.</p> <p>В условиях реконструкции существующей застройки отступы от границ земельного участка формируются в соответствии со сложившейся линией застройки или по красной линии.</p> <p>Предельные (минимальные и (или) максимальные) размеры земельных участков, в том числе их площадь, не подлежат установлению.</p> <p>Максимальный процент застройки в границах земельного участка не подлежит установлению.</p>
3.	Улично-дорожная сеть	12.0.1	Предельные (минимальные и (или) максимальные) размеры земельных участков, предельные параметры разрешенного строительства, реконструкции объектов капитального строительства не подлежат установлению.
4.	Благоустройство территории	12.0.2	Предельные (минимальные и (или) максимальные) размеры земельных участков, предельные параметры разрешенного строительства, реконструкции объектов капитального строительства не подлежат установлению.

3.11.4 Ограничения использования земельных участков и объектов капитального строительства, устанавливаемые в соответствии с законодательством Российской Федерации

1. Охранная зона (25:10-6.122).
2. Охранная зона линий и сооружений связи и линий и сооружений радиодиффузии (25:10-6.413).
3. Иная зона с особыми условиями использования территории (25:10-6.479).
4. Охранная зона инженерных коммуникаций (25:10-6.484).
5. Охранная зона геодезического пункта (25:10-6.595).

3.12 Коммунальная зона (П 2)

3.12.1 Основные виды разрешенного использования земельных участков и объектов капитального строительства

№ п/п	Виды разрешенного использования земельных участков и объектов капитального строительства		Предельные размеры земельных участков и предельные параметры разрешенного строительства, реконструкции объектов капитального строительства
	наименование	код	
1	2	3	4
1.	Склад	6.9	<p>Предельное количество этажей или предельная высота зданий, строений, сооружений не подлежат установлению.</p> <p>Минимальные отступы от границ земельных участков в целях определения мест допустимого размещения зданий, строений, сооружений, за пределами которых запрещено строительство зданий, строений, сооружений – 3 м.</p> <p>В условиях реконструкции существующей застройки отступы от границ земельного участка формируются в соответствии со сложившейся линией застройки или по красной линии.</p> <p>Минимальные размеры земельных участков (площадь) – 500 кв. м.</p> <p>Максимальный размер земельного участка (площадь) не подлежит установлению.</p> <p>Максимальный процент застройки в границах земельного участка, включая здания, строения, сооружения, в том числе обеспечивающие функционирование объекта – 80%.</p> <p>Минимальный процент озеленения в границах земельного участка – 10%.</p> <p>Минимальное количество машино-мест для стоянки автомобилей – 1 машино-место на 6 работающих в смену, но не менее 1 машино-мест на 1500 кв. м полезной площади (закрытой или открытой).</p>
2.	Складские площадки	6.9.1	Предельные (минимальные и (или) максимальные) размеры земельных участков, предельные параметры разрешенного строительства, реконструкции объектов капитального строительства не подлежат установлению.

1	2	3	4
3.	Научно-производственная деятельность	6.12	<p>Максимальное количество надземных этажей – 4 этажа.</p> <p>Минимальные отступы от границ земельных участков в целях определения мест допустимого размещения зданий, строений, сооружений, за пределами которых запрещено строительство зданий, строений, сооружений, не подлежат установлению.</p> <p>Предельные (минимальные и (или) максимальные) размеры земельных участков, в том числе их площадь, не подлежат установлению.</p> <p>Максимальный процент застройки в границах земельного участка, включая здания, строения, сооружения, в том числе обеспечивающие функционирование объекта – 75%.</p> <p>Минимальный процент озеленения в границах земельного участка – 15%.</p> <p>Минимальное количество машино-мест для стоянки автомобилей – 35 машино-мест на 100 сотрудников.</p>
4.	Деловое управление	4.1	<p>Максимальное количество надземных этажей – 4 этажа.</p> <p>Минимальные отступы от границ земельных участков в целях определения мест допустимого размещения зданий, строений, сооружений, за пределами которых запрещено строительство зданий, строений, сооружений – 5 м.</p> <p>В условиях реконструкции существующей застройки отступы от границ земельного участка формируются в соответствии со сложившейся линией застройки или по красной линии.</p> <p>Минимальные размеры земельных участков (площадь) – 200 кв. м.</p> <p>Максимальный размер земельного участка (площадь) не подлежит установлению.</p> <p>Максимальный процент застройки в границах земельного участка, включая здания, строения, сооружения, в том числе обеспечивающие функционирование объекта – 75%.</p> <p>Минимальный процент озеленения в границах земельного участка – 15%.</p> <p>Минимальное количество машино-мест для стоянки автомобилей – 1 машино-место на 50 кв. м общей площади, но не менее 15 машино-мест на 100 работающих.</p>
5.	Размещение гаражей для собственных нужд	2.7.2	<p>Максимальное количество надземных этажей – 2 этажа.</p> <p>Минимальные отступы от границ земельных участков в целях определения мест допустимого размещения зданий, строений, сооружений, за пределами которых запрещено строительство зданий, строений, сооружений – 1,5 м для отдельно стоящих гаражей.</p> <p>Минимальные отступы от границ земельных участков в целях определения мест допустимого размещения зданий, строений, сооружений, за пределами которых запрещено строительство зданий, строений, сооружений, в случае размещения на смежном земельном участке пристроенного здания – 0 м.</p> <p>В условиях реконструкции существующей застройки отступы от границ земельного участка формируются в соответствии со сложившейся линией застройки или по красной линии.</p> <p>Минимальные размеры земельных участков (площадь):</p> <ul style="list-style-type: none"> - 33 кв. м на 1 машино-место, для отдельно стоящих гаражей; - 24 кв. м на 1 машино-место, для гаражей, блокированных общими стенами с другими гаражами в одном ряду. <p>Максимальные размеры земельных участков (площадь):</p> <ul style="list-style-type: none"> - 54 кв. м на 1 машино-место, для отдельно стоящих гаражей; - 30 кв. м на 1 машино-место, для гаражей, блокированных общими стенами с другими гаражами в одном ряду. <p>Максимальный процент застройки в границах земельного участка, включая здания, строения, сооружения, в том числе обеспечивающие функционирование объекта – 75%.</p>

1	2	3	4
6.	Служебные гаражи	4.9	<p>Максимальное количество надземных этажей – 4 этажа.</p> <p>Минимальные отступы от границ земельных участков в целях определения мест допустимого размещения зданий, строений, сооружений, за пределами которых запрещено строительство зданий, строений, сооружений, для постоянных или временных гаражей с несколькими стояночными местами, стоянок (парковок), гаражей – 1,5 м.</p> <p>Минимальные отступы от границ земельных участков в целях определения мест допустимого размещения зданий, строений, сооружений, за пределами которых запрещено строительство зданий, строений, сооружений, для многоярусных объектов – 3 м.</p> <p>В условиях реконструкции существующей застройки отступы от границ земельного участка формируются в соответствии со сложившейся линией застройки или по красной линии.</p> <p>Минимальные размеры земельных участков (площадь): - 40 кв. м на 1 машино-место для гаражей; - 25 кв. м на 1 машино-место для открытых наземных стоянок. Максимальный размер земельного участка (площадь) не подлежит установлению.</p> <p>Максимальный процент застройки в границах земельного участка, включая здания, строения, сооружения, в том числе обеспечивающие функционирование объекта – 75%.</p> <p>Минимальный процент озеленения в границах земельного участка не подлежит установлению.</p>
7.	Объекты дорожного сервиса	4.9.1	<p>Максимальное количество надземных этажей – 2 этажа.</p> <p>Минимальные отступы от границ земельных участков в целях определения мест допустимого размещения зданий, строений, сооружений, за пределами которых запрещено строительство зданий, строений, сооружений – 2 м.</p> <p>В условиях реконструкции существующей застройки отступы от границ земельного участка формируются в соответствии со сложившейся линией застройки или по красной линии.</p> <p>Минимальные размеры земельных участков (площадь) – 200 кв. м. Максимальный размер земельного участка (площадь) не подлежит установлению.</p> <p>Максимальный процент застройки в границах земельного участка, включая здания, строения, сооружения, в том числе обеспечивающие функционирование объекта – 65%.</p> <p>Минимальный процент озеленения в границах земельного участка – 15%.</p> <p>Минимальное количество машино-мест для стоянки автомобилей – 10 машино-мест на 30 мест для объектов питания.</p> <p>Минимальное количество машино-мест для стоянки автомобилей – 10 машино-мест на 100 кв. м торговой площади для объектов торговли.</p> <p>Минимальное количество машино-мест для стоянки автомобилей – 1 машино-место на 200 кв. м общей площади, но не менее 1 машино-места на 3 номера для объектов, предоставляющих гостиничные услуги.</p> <p>Минимальное количество машино-мест для стоянки автомобилей – 7 машино-мест на 3 поста для объектов дорожного сервиса.</p>
8.	Заправка транспортных средств	4.9.1.1	<p>Максимальное количество надземных этажей – 2 этажа.</p> <p>Минимальные отступы от границ земельных участков в целях определения мест допустимого размещения зданий, строений, сооружений, за пределами которых запрещено строительство зданий, строений, сооружений – 2 м.</p> <p>В условиях реконструкции существующей застройки отступы от границ земельного участка формируются в соответствии со сложившейся линией застройки или по красной линии.</p> <p>Минимальные размеры земельных участков (площадь) – 200 кв. м.</p>

1	2	3	4
			<p>Максимальный размер земельного участка (площадь) не подлежит установлению.</p> <p>Максимальный процент застройки в границах земельного участка, включая здания, строения, сооружения, в том числе обеспечивающие функционирование объекта – 65%.</p> <p>Минимальный процент озеленения в границах земельного участка – 15%.</p> <p>Минимальное количество машино-мест для стоянки автомобилей – 10 машино-мест на 30 мест для объектов питания.</p> <p>Минимальное количество машино-мест для стоянки автомобилей – 10 машино-мест на 100 кв. м торговой площади для объектов торговли.</p> <p>Минимальное количество машино-мест для стоянки автомобилей – 7 машино-мест на 3 поста для объектов дорожного сервиса связанных ремонтом и обслуживанием автомобилей.</p>
9.	Обеспечение дорожного отдыха	4.9.1.2	<p>Максимальное количество надземных этажей – 2 этажа.</p> <p>Минимальные отступы от границ земельных участков в целях определения мест допустимого размещения зданий, строений, сооружений, за пределами которых запрещено строительство зданий, строений, сооружений – 2 м.</p> <p>В условиях реконструкции существующей застройки отступы от границ земельного участка формируются в соответствии со сложившейся линией застройки или по красной линии.</p> <p>Минимальные размеры земельных участков (площадь) – 200 кв. м.</p> <p>Максимальный размер земельного участка (площадь) не подлежит установлению.</p> <p>Максимальный процент застройки в границах земельного участка, включая здания, строения, сооружения, в том числе обеспечивающие функционирование объекта – 65%.</p> <p>Минимальный процент озеленения в границах земельного участка – 15%.</p> <p>Минимальное количество машино-мест для стоянки автомобилей – 10 машино-мест на 30 мест для объектов питания.</p> <p>Минимальное количество машино-мест для стоянки автомобилей – 10 машино-мест на 100 кв. м торговой площади для объектов торговли.</p> <p>Минимальное количество машино-мест для стоянки автомобилей – 1 машино-место на 200 кв. м общей площади, но не менее 1 машино-места на 3 номера для объектов, предоставляющих гостиничные услуги.</p>
10.	Автомобильные мойки	4.9.1.3	<p>Максимальное количество надземных этажей – 2 этажа.</p> <p>Минимальные отступы от границ земельных участков в целях определения мест допустимого размещения зданий, строений, сооружений, за пределами которых запрещено строительство зданий, строений, сооружений – 2 м.</p> <p>В условиях реконструкции существующей застройки отступы от границ земельного участка формируются в соответствии со сложившейся линией застройки или по красной линии.</p> <p>Минимальные размеры земельных участков (площадь) – 200 кв. м.</p> <p>Максимальный размер земельного участка (площадь) не подлежит установлению.</p> <p>Максимальный процент застройки в границах земельного участка, включая здания, строения, сооружения, в том числе обеспечивающие функционирование объекта – 65%.</p> <p>Минимальный процент озеленения в границах земельного участка – 15%.</p> <p>Минимальное количество машино-мест для стоянки автомобилей – 10 машино-мест на 100 кв. м торговой площади для объектов торговли.</p> <p>Минимальное количество машино-мест для стоянки автомобилей – 7 машино-мест на 3 поста для объектов дорожного сервиса связанных ремонтом и обслуживанием автомобилей.</p>

1	2	3	4
11.	Ремонт автомобилей	4.9.1.4	<p>Максимальное количество надземных этажей – 2 этажа.</p> <p>Минимальные отступы от границ земельных участков в целях определения мест допустимого размещения зданий, строений, сооружений, за пределами которых запрещено строительство зданий, строений, сооружений – 2 м.</p> <p>В условиях реконструкции существующей застройки отступы от границ земельного участка формируются в соответствии со сложившейся линией застройки или по красной линии.</p> <p>Минимальные размеры земельных участков (площадь) – 200 кв. м. Максимальный размер земельного участка (площадь) не подлежит установлению.</p> <p>Максимальный процент застройки в границах земельного участка, включая здания, строения, сооружения, в том числе обеспечивающие функционирование объекта – 65%.</p> <p>Минимальный процент озеленения в границах земельного участка – 15%.</p> <p>Минимальное количество машино-мест для стоянки автомобилей – 10 машино-мест на 100 кв. м торговой площади для объектов торговли.</p> <p>Минимальное количество машино-мест для стоянки автомобилей – 7 машино-мест на 3 поста для объектов дорожного сервиса связанных ремонтом и обслуживанием автомобилей.</p>
12.	Обеспечение обороны и безопасности	8.0	<p>Предельные (минимальные и (или) максимальные) размеры земельных участков, предельные параметры разрешенного строительства, реконструкции объектов капитального строительства не подлежат установлению.</p>
13.	Обеспечение внутреннего правопорядка	8.3	<p>Максимальное количество надземных этажей – 5 этажей.</p> <p>Минимальные отступы от границ земельных участков в целях определения мест допустимого размещения зданий, строений, сооружений, за пределами которых запрещено строительство зданий, строений, сооружений – 5 м.</p> <p>В условиях реконструкции существующей застройки отступы от границ земельного участка формируются в соответствии со сложившейся линией застройки или по красной линии.</p> <p>Минимальные размеры земельных участков (площадь) – 200 кв. м. Максимальный размер земельного участка (площадь) не подлежит установлению.</p> <p>Максимальный процент застройки в границах земельного участка, включая здания, строения, сооружения, в том числе обеспечивающие функционирование объекта – 75%.</p> <p>Минимальный процент озеленения в границах земельного участка – 15%.</p> <p>Минимальное количество машино-мест для стоянки автомобилей – 15 машино-мест на 100 работающих, но не менее 2 машино-мест на 1 объект.</p>
14.	Энергетика	6.7	<p>Предельное количество этажей или предельная высота зданий, строений, сооружений не подлежат установлению.</p> <p>Минимальные отступы от границ земельных участков в целях определения мест допустимого размещения зданий, строений, сооружений, за пределами которых запрещено строительство зданий, строений, сооружений, не подлежат установлению.</p> <p>Минимальные размеры земельных участков (площадь): - 4500 кв. м для понижительных подстанций и переключательных пунктов напряжением свыше 35 кВ до 220 кВ; - 1500 кв. м для понижительных подстанций и переключательных пунктов напряжением до 35 кВ включительно; - 50 кв. м для распределительных пунктов и трансформаторных подстанций.</p> <p>Минимальный размер земельного участка (площадь) не подлежит установлению для размещения объектов гидроэнергетики, тепловых станций и других электростанций.</p> <p>Максимальный размер земельного участка (площадь) не подлежит установлению.</p>

1	2	3	4
			Максимальный процент застройки в границах земельного участка, включая здания, строения, сооружения, в том числе обеспечивающие функционирование объекта – 90%.
15.	Коммунальное обслуживание	3.1	<p>Максимальное количество надземных этажей – 2 этажа.</p> <p>Минимальные отступы от границ земельных участков в целях определения мест допустимого размещения зданий, строений, сооружений, за пределами которых запрещено строительство зданий, строений, сооружений – 0,5 м.</p> <p>В условиях реконструкции существующей застройки отступы от границ земельного участка формируются в соответствии со сложившейся линией застройки или по красной линии.</p> <p>Минимальные размеры земельных участков (площадь) – 300 кв. м для объектов, предназначенных для приема физических и юридических лиц в связи с предоставлением им коммунальных услуг.</p> <p>Максимальный размер земельного участка (площадь) не подлежит установлению для объектов, предназначенных для приема физических и юридических лиц в связи с предоставлением им коммунальных услуг.</p> <p>Предельные (минимальные и (или) максимальные) размеры земельных участков, в том числе их площадь, не подлежат установлению для объектов обеспечения физических и юридических лиц коммунальными услугами.</p> <p>Максимальный процент застройки в границах земельного участка, включая здания, строения, сооружения, в том числе обеспечивающие функционирование объекта – 90%.</p> <p>Минимальный процент озеленения в границах земельного участка не подлежит установлению.</p>
16.	Предоставление коммунальных услуг	3.1.1	<p>Максимальное количество надземных этажей – 2 этажа.</p> <p>Минимальные отступы от границ земельных участков в целях определения мест допустимого размещения зданий, строений, сооружений, за пределами которых запрещено строительство зданий, строений, сооружений – 0,5 м.</p> <p>В условиях реконструкции существующей застройки отступы от границ земельного участка формируются в соответствии со сложившейся линией застройки или по красной линии.</p> <p>Предельные (минимальные и (или) максимальные) размеры земельных участков, в том числе их площадь, не подлежат установлению.</p> <p>Максимальный процент застройки в границах земельного участка, включая здания, строения, сооружения, в том числе обеспечивающие функционирование объекта – 90%.</p> <p>Минимальный процент озеленения в границах земельного участка не подлежит установлению.</p>
17.	Административные здания организаций, обеспечивающих предоставление коммунальных услуг	3.1.2	<p>Максимальное количество надземных этажей – 2 этажа.</p> <p>Минимальные отступы от границ земельных участков в целях определения мест допустимого размещения зданий, строений, сооружений, за пределами которых запрещено строительство зданий, строений, сооружений – 0,5 м.</p> <p>В условиях реконструкции существующей застройки отступы от границ земельного участка формируются в соответствии со сложившейся линией застройки или по красной линии.</p> <p>Минимальные размеры земельных участков (площадь) – 300 кв. м.</p> <p>Максимальный размер земельного участка (площадь) не подлежит установлению.</p> <p>Максимальный процент застройки в границах земельного участка, включая здания, строения, сооружения, в том числе обеспечивающие функционирование объекта – 90%.</p> <p>Минимальный процент озеленения в границах земельного участка не подлежит установлению.</p>
18.	Улично-дорожная сеть	12.0.1	Предельные (минимальные и (или) максимальные) размеры земельных участков, предельные параметры разрешенного строительства, реконструкции объектов капитального строительства не подлежат установлению.

1	2	3	4
19.	Благоустройство территории	12.0.2	Предельные (минимальные и (или) максимальные) размеры земельных участков, предельные параметры разрешенного строительства, реконструкции объектов капитального строительства не подлежат установлению.

3.12.2 Условно разрешенные виды использования земельных участков и объектов капитального строительства

№ п/п	Виды разрешенного использования земельных участков и объектов капитального строительства		Предельные размеры земельных участков и предельные параметры разрешенного строительства, реконструкции объектов капитального строительства
	наименование	код	
1	2	3	4
1.	Магазины	4.4	Максимальное количество надземных этажей – 2 этажа.
			Минимальные отступы от границ земельных участков в целях определения мест допустимого размещения зданий, строений, сооружений, за пределами которых запрещено строительство зданий, строений, сооружений – 3 м.
			В условиях реконструкции существующей застройки отступы от границ земельного участка формируются в соответствии со сложившейся линией застройки или по красной линии.
			Минимальные размеры земельных участков (площадь) – 200 кв. м.
			Максимальный размер земельного участка (площадь) не подлежит установлению.
			Максимальный процент застройки в границах земельного участка, включая здания, строения, сооружения, в том числе обеспечивающие функционирование объекта – 75%.
			Минимальный процент озеленения в границах земельного участка – 15%.
			Минимальное количество машино-мест для стоянки автомобилей – 3 машино-места на 1 объект для магазинов с торговой площадью менее 200 кв. м.
2.	Общественное питание	4.6	Максимальное количество надземных этажей – 2 этажа.
			Минимальные отступы от границ земельных участков в целях определения мест допустимого размещения зданий, строений, сооружений, за пределами которых запрещено строительство зданий, строений, сооружений – 3 м.
			В условиях реконструкции существующей застройки отступы от границ земельного участка формируются в соответствии со сложившейся линией застройки или по красной линии.
			Минимальные размеры земельных участков (площадь) – 200 кв. м.
			Максимальный размер земельного участка (площадь) не подлежит установлению.
			Максимальный процент застройки в границах земельного участка, включая здания, строения, сооружения, в том числе обеспечивающие функционирование объекта – 75%.
			Минимальный процент озеленения в границах земельного участка – 15%.
			Минимальное количество машино-мест для стоянки автомобилей – 10 машино-мест на 100 посадочных мест.
3.	Бытовое обслуживание	3.3	Максимальное количество надземных этажей – 2 этажа.
			Минимальные отступы от границ земельных участков в целях определения мест допустимого размещения зданий, строений, сооружений, за пределами которых запрещено строительство зданий, строений, сооружений – 3 м.

1	2	3	4
			<p>В условиях реконструкции существующей застройки отступы от границ земельного участка формируются в соответствии со сложившейся линией застройки или по красной линии.</p> <p>Минимальные размеры земельных участков (площадь) – 200 кв. м.</p> <p>Максимальный размер земельного участка (площадь) не подлежит установлению.</p> <p>Максимальный процент застройки в границах земельного участка, включая здания, строения, сооружения, в том числе обеспечивающие функционирование объекта – 75%.</p> <p>Минимальный процент озеленения в границах земельного участка – 15%.</p> <p>Минимальное количество машино-мест для стоянки автомобилей – 1 машино-место на 5 работающих.</p>
4.	Производственная деятельность	6.0	<p>Предельное количество этажей или предельная высота зданий, строений, сооружений не подлежат установлению.</p> <p>Минимальные отступы от границ земельных участков в целях определения мест допустимого размещения зданий, строений, сооружений, за пределами которых запрещено строительство зданий, строений, сооружений – 3 м.</p> <p>В условиях реконструкции существующей застройки отступы от границ земельного участка формируются в соответствии со сложившейся линией застройки или по красной линии.</p> <p>Минимальные размеры земельных участков (площадь) – 500 кв. м.</p> <p>Максимальный размер земельного участка (площадь) не подлежит установлению.</p> <p>Максимальный процент застройки в границах земельного участка, включая здания, строения, сооружения, в том числе обеспечивающие функционирование объекта:</p> <ul style="list-style-type: none"> - 70% для объектов I – II класса опасности; - 75% для объектов III класса опасности; - 80% для объектов IV, V класса опасности. <p>Минимальный процент озеленения в границах земельного участка – 20% для объектов I – II класса опасности.</p> <p>Минимальный процент озеленения в границах земельного участка – 15% для объектов III класса опасности.</p> <p>Минимальный процент озеленения в границах земельного участка – 10% для объектов IV, V класса опасности.</p> <p>Минимальное количество машино-мест для стоянки автомобилей – 25 машино-мест на 100 работающих в двух смежных сменах.</p>

3.12.3 Вспомогательные виды разрешенного использования земельных участков и объектов капитального строительства

№ п/п	Виды разрешенного использования земельных участков и объектов капитального строительства		Предельные размеры земельных участков и предельные параметры разрешенного строительства, реконструкции объектов капитального строительства
	наименование	код	
1	2	3	4
1.	Предоставление коммунальных услуг	3.1.1	<p>Максимальное количество надземных этажей – 2 этажа.</p> <p>Минимальные отступы от границ земельных участков в целях определения мест допустимого размещения зданий, строений, сооружений, за пределами которых запрещено строительство зданий, строений, сооружений – 0,5 м.</p>

1	2	3	4
			<p>В условиях реконструкции существующей застройки отступы от границ земельного участка формируются в соответствии со сложившейся линией застройки или по красной линии.</p> <p>Предельные (минимальные и (или) максимальные) размеры земельных участков, в том числе их площадь, не подлежат установлению.</p> <p>Максимальный процент застройки в границах земельного участка не подлежит установлению.</p> <p>Минимальный процент озеленения в границах земельного участка не подлежит установлению.</p>
2.	Служебные гаражи	4.9	<p>Максимальное количество надземных этажей – 1 этаж.</p> <p>Минимальные отступы от границ земельных участков в целях определения мест допустимого размещения зданий, строений, сооружений, за пределами которых запрещено строительство зданий, строений, сооружений, для постоянных или временных гаражей с несколькими стояночными местами, стоянок (парковок), гаражей – 1,5 м.</p> <p>Минимальные отступы от границ земельных участков в целях определения мест допустимого размещения зданий, строений, сооружений, за пределами которых запрещено строительство зданий, строений, сооружений, для многоярусных объектов – 3 м.</p> <p>В условиях реконструкции существующей застройки отступы от границ земельного участка формируются в соответствии со сложившейся линией застройки или по красной линии.</p> <p>Предельные (минимальные и (или) максимальные) размеры земельных участков, в том числе их площадь, не подлежат установлению.</p> <p>Максимальный процент застройки в границах земельного участка не подлежит установлению.</p>
3.	Улично-дорожная сеть	12.0.1	Предельные (минимальные и (или) максимальные) размеры земельных участков, предельные параметры разрешенного строительства, реконструкции объектов капитального строительства не подлежат установлению.
4.	Благоустройство территории	12.0.2	Предельные (минимальные и (или) максимальные) размеры земельных участков, предельные параметры разрешенного строительства, реконструкции объектов капитального строительства не подлежат установлению.

3.12.4 Ограничения использования земельных участков и объектов капитального строительства, устанавливаемые в соответствии с законодательством Российской Федерации

1. Иная зона с особыми условиями использования территории (25:10-6.479).
2. Охранная зона инженерных коммуникаций (25:10-6.485).

3.13 Зона инженерной инфраструктуры (И 1)

3.13.1 Основные виды разрешенного использования земельных участков и объектов капитального строительства

№ п/п	Виды разрешенного использования земельных участков и объектов капитального строительства		Предельные размеры земельных участков и предельные параметры разрешенного строительства, реконструкции объектов капитального строительства
	наименование	код	
1	2	3	4
1.	Коммунальное обслуживание	3.1	Максимальное количество надземных этажей – 2 этажа.
			Минимальные отступы от границ земельных участков в целях определения мест допустимого размещения зданий, строений, сооружений, за пределами которых запрещено строительство зданий, строений, сооружений – 0,5 м.
			В условиях реконструкции существующей застройки отступы от границ земельного участка формируются в соответствии со сложившейся линией застройки или по красной линии.
			Минимальные размеры земельных участков (площадь): - 4500 кв. м для понизительных подстанций и переключательных пунктов напряжением свыше 35 кВ до 220 кВ; - 1500 кв. м для понизительных подстанций и переключательных пунктов напряжением до 35 кВ включительно; - 50 кв. м для распределительных пунктов и трансформаторных подстанций; - 90 кв. м для скважин; - 10000 кв. м для станций очистки воды; - 5000 кв. м для канализационных очистных сооружений; - 4 кв. м для канализационных насосных станций; - 3000 кв. м для антенно-мачтовых сооружений; - 60000 кв. м для газонаполнительных станций; - 6000 кв. м для газонаполнительных пунктов; - 4 кв. м для пунктов редуцирования газа; - 7000 кв. м для котельных; - 100 кв. м для тепловых перекачивающих насосных станций; - 300 кв. м для объектов, предназначенных для приема физических и юридических лиц в связи с предоставлением им коммунальных услуг. Максимальный размер земельного участка (площадь) не подлежит установлению.
Максимальный процент застройки в границах земельного участка, включая здания, строения, сооружения, в том числе обеспечивающие функционирование объекта – 90%.			
2.	Предоставление коммунальных услуг	3.1.1	Максимальное количество надземных этажей – 2 этажа.
			Минимальные отступы от границ земельных участков в целях определения мест допустимого размещения зданий, строений, сооружений, за пределами которых запрещено строительство зданий, строений, сооружений – 0,5 м.
			В условиях реконструкции существующей застройки отступы от границ земельного участка формируются в соответствии со сложившейся линией застройки или по красной линии.
			Минимальные размеры земельных участков (площадь):

1	2	3	4
			<ul style="list-style-type: none"> - 4500 кв. м для понизительных подстанций и переключательных пунктов напряжением свыше 35 кВ до 220 кВ; - 1500 кв. м для понизительных подстанций и переключательных пунктов напряжением до 35 кВ включительно; - 50 кв. м для распределительных пунктов и трансформаторных подстанций; - 90 кв. м для скважин; - 10000 кв. м для станций очистки воды; - 5000 кв. м для канализационных очистных сооружений; - 4 кв. м для канализационных насосных станций; - 3000 кв. м для антенно-мачтовых сооружений; - 60000 кв. м для газонаполнительных станций; - 6000 кв. м для газонаполнительных пунктов; - 4 кв. м для пунктов редуцирования газа; - 7000 кв. м для котельных; - 100 кв. м для тепловых перекачивающих насосных станций. <p>Максимальный размер земельного участка (площадь) не подлежит установлению.</p> <p>Максимальный процент застройки в границах земельного участка, включая здания, строения, сооружения, в том числе обеспечивающие функционирование объекта – 90%.</p>
3.	Административные здания организаций, обеспечивающих предоставление коммунальных услуг	3.1.2	<p>Максимальное количество надземных этажей – 2 этажа.</p> <p>Минимальные отступы от границ земельных участков в целях определения мест допустимого размещения зданий, строений, сооружений, за пределами которых запрещено строительство зданий, строений, сооружений – 0,5 м.</p> <p>В условиях реконструкции существующей застройки отступы от границ земельного участка формируются в соответствии со сложившейся линией застройки или по красной линии.</p> <p>Минимальные размеры земельных участков (площадь) – 300 кв. м.</p> <p>Максимальный размер земельного участка (площадь) не подлежит установлению.</p> <p>Максимальный процент застройки в границах земельного участка, включая здания, строения, сооружения, в том числе обеспечивающие функционирование объекта – 90%.</p>
4.	Энергетика	6.7	<p>Предельное количество этажей или предельная высота зданий, строений, сооружений не подлежат установлению.</p> <p>Минимальные отступы от границ земельных участков в целях определения мест допустимого размещения зданий, строений, сооружений, за пределами которых запрещено строительство зданий, строений, сооружений, не подлежат установлению.</p> <p>Минимальные размеры земельных участков (площадь):</p> <ul style="list-style-type: none"> - 4500 кв. м для понизительных подстанций и переключательных пунктов напряжением свыше 35 кВ до 220 кВ; - 1500 кв. м для понизительных подстанций и переключательных пунктов напряжением до 35 кВ включительно; - 50 кв. м для распределительных пунктов и трансформаторных подстанций. <p>Минимальный размер земельного участка (площадь) не подлежит установлению для размещения объектов гидроэнергетики, тепловых станций и других электростанций.</p> <p>Максимальный размер земельного участка (площадь) не подлежит установлению.</p> <p>Максимальный процент застройки в границах земельного участка, включая здания, строения, сооружения, в том числе обеспечивающие функционирование объекта – 90%.</p>

1	2	3	4
5.	Связь	6.8	<p>Предельное количество этажей или предельная высота зданий, строений, сооружений не подлежат установлению.</p> <p>Минимальные отступы от границ земельных участков в целях определения мест допустимого размещения зданий, строений, сооружений, за пределами которых запрещено строительство зданий, строений, сооружений, не подлежат установлению.</p> <p>Минимальные размеры земельных участков (площадь) – 3000 кв. м. Максимальный размер земельного участка (площадь) не подлежит установлению.</p> <p>Максимальный процент застройки в границах земельного участка, включая здания, строения, сооружения, в том числе обеспечивающие функционирование объекта – 90%.</p>
6.	Обеспечение деятельности в области гидрометеорологии и смежных с ней областях	3.9.1	<p>Предельные (минимальные и (или) максимальные) размеры земельных участков, предельные параметры разрешенного строительства, реконструкции объектов капитального строительства не подлежат установлению.</p>
7.	Гидротехнические сооружения	11.3	<p>Предельные (минимальные и (или) максимальные) размеры земельных участков, предельные параметры разрешенного строительства, реконструкции объектов капитального строительства не подлежат установлению.</p>
8.	Обеспечение обороны и безопасности	8.0	<p>Предельные (минимальные и (или) максимальные) размеры земельных участков, предельные параметры разрешенного строительства, реконструкции объектов капитального строительства не подлежат установлению.</p>
9.	Обеспечение внутреннего правопорядка	8.3	<p>Максимальное количество надземных этажей – 5 этажей.</p> <p>Минимальные отступы от границ земельных участков в целях определения мест допустимого размещения зданий, строений, сооружений, за пределами которых запрещено строительство зданий, строений, сооружений – 5 м.</p> <p>В условиях реконструкции существующей застройки отступы от границ земельного участка формируются в соответствии со сложившейся линией застройки или по красной линии.</p> <p>Минимальные размеры земельных участков (площадь) – 200 кв. м. Максимальный размер земельного участка (площадь) не подлежит установлению.</p> <p>Максимальный процент застройки в границах земельного участка, включая здания, строения, сооружения, в том числе обеспечивающие функционирование объекта – 75%.</p> <p>Минимальный процент озеленения в границах земельного участка – 15%.</p> <p>Минимальное количество машино-мест для стоянки автомобилей – 15 машино-мест на 100 работающих, но не менее 2 машино-мест на 1 объект.</p>
10.	Улично-дорожная сеть	12.0.1	<p>Предельные (минимальные и (или) максимальные) размеры земельных участков, предельные параметры разрешенного строительства, реконструкции объектов капитального строительства не подлежат установлению.</p>
11.	Благоустройство территории	12.0.2	<p>Предельные (минимальные и (или) максимальные) размеры земельных участков, предельные параметры разрешенного строительства, реконструкции объектов капитального строительства не подлежат установлению.</p>

3.13.2 Условно разрешенные виды использования земельных участков и объектов капитального строительства отсутствуют.

3.13.3 Вспомогательные виды разрешенного использования земельных участков и объектов капитального строительства

№ п/п	Виды разрешенного использования земельных участков и объектов капитального строительства		Предельные размеры земельных участков и предельные параметры разрешенного строительства, реконструкции объектов капитального строительства
	наименование	код	
1	2	3	4
1.	Улично-дорожная сеть	12.0.1	Предельные (минимальные и (или) максимальные) размеры земельных участков, предельные параметры разрешенного строительства, реконструкции объектов капитального строительства не подлежат установлению.
2.	Благоустройство территории	12.0.2	Предельные (минимальные и (или) максимальные) размеры земельных участков, предельные параметры разрешенного строительства, реконструкции объектов капитального строительства не подлежат установлению.

3.13.4 Ограничения использования земельных участков и объектов капитального строительства, устанавливаемые в соответствии с законодательством Российской Федерации

1. Охранная зона линий и сооружений связи и линий и сооружений радиотелевизионной радиорелейной связи (25:10-6.413).
2. Иная зона с особыми условиями использования территории (25:10-6.479).
3. Охранная зона инженерных коммуникаций (25:10-6.484).
4. Охранная зона геодезического пункта (25:10-6.552).
5. Зоны с особыми условиями использования территории (25:10-6.636).

3.14 Зона объектов железнодорожного транспорта (Т 1)

3.14.1 Основные виды разрешенного использования земельных участков и объектов капитального строительства

№ п/п	Виды разрешенного использования земельных участков и объектов капитального строительства		Предельные размеры земельных участков и предельные параметры разрешенного строительства, реконструкции объектов капитального строительства
	наименование	код	
1	2	3	4
1.	Железнодорожный транспорт	7.1	Предельные (минимальные и (или) максимальные) размеры земельных участков, предельные параметры разрешенного строительства, реконструкции объектов капитального строительства не подлежат установлению.
2.	Железнодорожные пути	7.1.1	Предельные (минимальные и (или) максимальные) размеры земельных участков, предельные параметры разрешенного строительства, реконструкции объектов капитального строительства не подлежат установлению.
3.	Обслуживание железнодорожных перевозок	7.1.2	Предельные (минимальные и (или) максимальные) размеры земельных участков, предельные параметры разрешенного строительства, реконструкции объектов капитального строительства не подлежат установлению.
4.	Обеспечение обороны и безопасности	8.0	Предельные (минимальные и (или) максимальные) размеры земельных участков, предельные параметры разрешенного строительства, реконструкции объектов капитального строительства не подлежат установлению.
5.	Обеспечение внутреннего правопорядка	8.3	Максимальное количество надземных этажей – 5 этажей.
			Минимальные отступы от границ земельных участков в целях определения мест допустимого размещения зданий, строений, сооружений, за пределами которых запрещено строительство зданий, строений, сооружений – 5 м.
			В условиях реконструкции существующей застройки отступы от границ земельного участка формируются в соответствии со сложившейся линией застройки или по красной линии.
			Минимальные размеры земельных участков (площадь) – 200 кв. м.
			Максимальный процент застройки в границах земельного участка, включая здания, строения, сооружения, в том числе обеспечивающие функционирование объекта – 75%.
			Минимальный процент озеленения в границах земельного участка – 15%.
			Минимальное количество машино-мест для стоянки автомобилей – 15 машино-мест на 100 работающих, но не менее 2 машино-мест на 1 объект.

3.14.2 Условно разрешенные виды использования земельных участков и объектов капитального строительства отсутствуют.

3.14.3 Вспомогательные виды разрешенного использования земельных участков и объектов капитального строительства отсутствуют.

3.14.4 Ограничения использования земельных участков и объектов капитального строительства, устанавливаемые в соответствии с законодательством Российской Федерации

1. Запретная зона при военном складе (25:10-6.368).
2. Охранная зона стационарного пункта наблюдений за состоянием окружающей природной среды (25:10-6.387).
3. Охранная зона линий и сооружений связи и линий и сооружений радиодиффузии (25:10-6.413).
4. Иная зона с особыми условиями использования территории (25:10-6.480).
5. Охранная зона инженерных коммуникаций (25:10-6.484).
6. Охранная зона геодезического пункта (25:10-6.522).
7. Зоны с особыми условиями использования территории (25:10-6.634).

3.15 Зона объектов автомобильного транспорта (Т 3)

3.15.1 Основные виды разрешенного использования земельных участков и объектов капитального строительства

№ п/п	Виды разрешенного использования земельных участков и объектов капитального строительства		Предельные размеры земельных участков и предельные параметры разрешенного строительства, реконструкции объектов капитального строительства
	наименование	код	
1	2	3	4
1.	Служебные гаражи	4.9	Максимальное количество надземных этажей – 5 этажей. Минимальные отступы от границ земельных участков в целях определения мест допустимого размещения зданий, строений, сооружений, за пределами которых запрещено строительство зданий, строений, сооружений, для постоянных или временных гаражей с несколькими стояночными местами, стоянок (парковок), гаражей – 1,5 м.

1	2	3	4
			<p>Минимальные отступы от границ земельных участков в целях определения мест допустимого размещения зданий, строений, сооружений, за пределами которых запрещено строительство зданий, строений, сооружений, для многоярусных объектов – 3 м.</p> <p>В условиях реконструкции существующей застройки отступы от границ земельного участка формируются в соответствии со сложившейся линией застройки или по красной линии.</p> <p>Минимальные размеры земельных участков (площадь): - 40 кв. м на 1 машино-место для гаражей; - 25 кв. м на 1 машино-место для открытых наземных стоянок. Максимальный размер земельного участка (площадь) не подлежит установлению.</p> <p>Максимальный процент застройки в границах земельного участка, включая здания, строения, сооружения, в том числе обеспечивающие функционирование объекта – 75%.</p> <p>Минимальный процент озеленения в границах земельного участка не подлежит установлению.</p>
2.	Хранение автотранспорта	2.7.1	<p>Максимальное количество надземных этажей – 2 этажа.</p> <p>Минимальные отступы от границ земельных участков в целях определения мест допустимого размещения зданий, строений, сооружений, за пределами которых запрещено строительство зданий, строений, сооружений – 1,5 м.</p> <p>Минимальные отступы от границ земельных участков в целях определения мест допустимого размещения зданий, строений, сооружений, за пределами которых запрещено строительство зданий, строений, сооружений, для многоярусных объектов – 3 м.</p> <p>Минимальные отступы от границ земельных участков в целях определения мест допустимого размещения зданий, строений, сооружений, за пределами которых запрещено строительство зданий, строений, сооружений, в случае размещения на смежном земельном участке пристроенного здания – 0 м.</p> <p>В условиях реконструкции существующей застройки отступы от границ земельного участка формируются в соответствии со сложившейся линией застройки или по красной линии.</p> <p>Минимальные размеры земельных участков (площадь) – 40 кв. м на 1 машино-место. Максимальный размер земельного участка (площадь) не подлежит установлению.</p> <p>Максимальный процент застройки в границах земельного участка, включая здания, строения, сооружения, в том числе обеспечивающие функционирование объекта – 75%.</p>
3.	Размещение гаражей для собственных нужд	2.7.2	<p>Максимальное количество надземных этажей – 2 этажа.</p> <p>Минимальные отступы от границ земельных участков в целях определения мест допустимого размещения зданий, строений, сооружений, за пределами которых запрещено строительство зданий, строений, сооружений – 1,5 м для отдельно стоящих гаражей.</p> <p>Минимальные отступы от границ земельных участков в целях определения мест допустимого размещения зданий, строений, сооружений, за пределами которых запрещено строительство зданий, строений, сооружений, в случае размещения на смежном земельном участке пристроенного здания – 0 м.</p> <p>В условиях реконструкции существующей застройки отступы от границ земельного участка формируются в соответствии со сложившейся линией застройки или по красной линии.</p> <p>Минимальные размеры земельных участков (площадь): - 33 кв. м на 1 машино-место, для отдельно стоящих гаражей; - 24 кв. м на 1 машино-место, для гаражей, блокированных общими стенами с другими гаражами в одном ряду. Максимальные размеры земельных участков (площадь):</p>

1	2	3	4
			<p>- 54 кв. м на 1 машино-место, для отдельно стоящих гаражей; - 30 кв. м на 1 машино-место, для гаражей, блокированных общими стенами с другими гаражами в одном ряду.</p> <p>Максимальный процент застройки в границах земельного участка, включая здания, строения, сооружения, в том числе обеспечивающие функционирование объекта – 75%.</p>
4.	Автомобильный транспорт	7.2	<p>Максимальное количество надземных этажей – 3 этажа.</p> <p>Минимальные отступы от границ земельных участков в целях определения мест допустимого размещения зданий, строений, сооружений, за пределами которых запрещено строительство зданий, строений, сооружений, не подлежат установлению.</p> <p>Предельные (минимальные и (или) максимальные) размеры земельных участков, в том числе их площадь, не подлежат установлению.</p> <p>Максимальный процент застройки в границах земельного участка не подлежит установлению.</p>
5.	Размещение автомобильных дорог	7.2.1	<p>Максимальное количество надземных этажей – 3 этажа.</p> <p>Минимальные отступы от границ земельных участков в целях определения мест допустимого размещения зданий, строений, сооружений, за пределами которых запрещено строительство зданий, строений, сооружений, не подлежат установлению.</p> <p>Предельные (минимальные и (или) максимальные) размеры земельных участков, в том числе их площадь, не подлежат установлению.</p> <p>Максимальный процент застройки в границах земельного участка не подлежит установлению.</p>
6.	Обслуживание перевозок пассажиров	7.2.2	<p>Максимальное количество надземных этажей – 3 этажа.</p> <p>Минимальные отступы от границ земельных участков в целях определения мест допустимого размещения зданий, строений, сооружений, за пределами которых запрещено строительство зданий, строений, сооружений, не подлежат установлению.</p> <p>Предельные (минимальные и (или) максимальные) размеры земельных участков, в том числе их площадь, не подлежат установлению.</p> <p>Максимальный процент застройки в границах земельного участка не подлежит установлению.</p>
7.	Стоянки транспорта общего пользования	7.2.3	<p>Максимальное количество надземных этажей – 3 этажа.</p> <p>Минимальные отступы от границ земельных участков в целях определения мест допустимого размещения зданий, строений, сооружений, за пределами которых запрещено строительство зданий, строений, сооружений, не подлежат установлению.</p> <p>Предельные (минимальные и (или) максимальные) размеры земельных участков, в том числе их площадь, не подлежат установлению.</p> <p>Максимальный процент застройки в границах земельного участка не подлежит установлению.</p>
8.	Объекты дорожного сервиса	4.9.1	<p>Максимальное количество надземных этажей – 2 этажа.</p> <p>Минимальные отступы от границ земельных участков в целях определения мест допустимого размещения зданий, строений, сооружений, за пределами которых запрещено строительство зданий, строений, сооружений – 2 м.</p> <p>В условиях реконструкции существующей застройки отступы от границ земельного участка формируются в соответствии со сложившейся линией застройки или по красной линии.</p> <p>Минимальные размеры земельных участков (площадь) – 200 кв. м.</p> <p>Максимальный размер земельного участка (площадь) не подлежит установлению.</p>

1	2	3	4
			<p>Максимальный процент застройки в границах земельного участка, включая здания, строения, сооружения, в том числе обеспечивающие функционирование объекта – 65%.</p> <p>Минимальный процент озеленения в границах земельного участка – 15%.</p> <p>Минимальное количество машино-мест для стоянки автомобилей – 10 машино-мест на 30 мест, для объектов питания.</p> <p>Минимальное количество машино-мест для стоянки автомобилей – 10 машино-мест на 100 кв. м торговой площади, для объектов торговли.</p> <p>Минимальное количество машино-мест для стоянки автомобилей – 1 машино-место на 200 кв. м общей площади, но не менее 1 машино-места на 3 номера, для объектов, предоставляющих гостиничные услуги.</p> <p>Минимальное количество машино-мест для стоянки автомобилей – 7 машино-мест на 3 поста, для объектов дорожного сервиса, связанных с ремонтом и обслуживанием автомобилей.</p>
9.	Заправка транспортных средств	4.9.1.1	<p>Максимальное количество надземных этажей – 2 этажа.</p> <p>Минимальные отступы от границ земельных участков в целях определения мест допустимого размещения зданий, строений, сооружений, за пределами которых запрещено строительство зданий, строений, сооружений – 2 м.</p> <p>В условиях реконструкции существующей застройки отступы от границ земельного участка формируются в соответствии со сложившейся линией застройки или по красной линии.</p> <p>Минимальные размеры земельных участков (площадь) – 200 кв. м. Максимальный размер земельного участка (площадь) не подлежит установлению.</p> <p>Максимальный процент застройки в границах земельного участка, включая здания, строения, сооружения, в том числе обеспечивающие функционирование объекта – 65%.</p> <p>Минимальный процент озеленения в границах земельного участка – 15%.</p> <p>Минимальное количество машино-мест для стоянки автомобилей – 10 машино-мест на 30 мест, для объектов питания.</p> <p>Минимальное количество машино-мест для стоянки автомобилей – 10 машино-мест на 100 кв. м торговой площади, для объектов торговли.</p> <p>Минимальное количество машино-мест для стоянки автомобилей – 7 машино-мест на 3 поста, для объектов дорожного сервиса, связанных с ремонтом и обслуживанием автомобилей.</p>
10.	Обеспечение дорожного отдыха	4.9.1.2	<p>Максимальное количество надземных этажей – 2 этажа.</p> <p>Минимальные отступы от границ земельных участков в целях определения мест допустимого размещения зданий, строений, сооружений, за пределами которых запрещено строительство зданий, строений, сооружений – 2 м.</p> <p>В условиях реконструкции существующей застройки отступы от границ земельного участка формируются в соответствии со сложившейся линией застройки или по красной линии.</p> <p>Минимальные размеры земельных участков (площадь) – 200 кв. м. Максимальный размер земельного участка (площадь) не подлежит установлению.</p> <p>Максимальный процент застройки в границах земельного участка, включая здания, строения, сооружения, в том числе обеспечивающие функционирование объекта – 65%.</p> <p>Минимальный процент озеленения в границах земельного участка – 15%.</p> <p>Минимальное количество машино-мест для стоянки автомобилей – 10 машино-мест на 30 мест, для объектов питания.</p> <p>Минимальное количество машино-мест для стоянки автомобилей – 10 машино-мест на 100 кв. м торговой площади, для объектов торговли.</p>

1	2	3	4
			Минимальное количество машино-мест для стоянки автомобилей – 1 машино-место на 200 кв. м общей площади, но не менее 1 машино-места на 3 номера, для объектов, предоставляющих гостиничные услуги.
11.	Автомобильные мойки	4.9.1.3	<p>Максимальное количество надземных этажей – 2 этажа.</p> <p>Минимальные отступы от границ земельных участков в целях определения мест допустимого размещения зданий, строений, сооружений, за пределами которых запрещено строительство зданий, строений, сооружений – 2 м.</p> <p>В условиях реконструкции существующей застройки отступы от границ земельного участка формируются в соответствии со сложившейся линией застройки или по красной линии.</p> <p>Минимальные размеры земельных участков (площадь) – 200 кв. м. Максимальный размер земельного участка (площадь) не подлежит установлению.</p> <p>Максимальный процент застройки в границах земельного участка, включая здания, строения, сооружения, в том числе обеспечивающие функционирование объекта – 65%.</p> <p>Минимальный процент озеленения в границах земельного участка – 15%.</p> <p>Минимальное количество машино-мест для стоянки автомобилей – 10 машино-мест на 100 кв. м торговой площади, для объектов торговли.</p> <p>Минимальное количество машино-мест для стоянки автомобилей – 7 машино-мест на 3 поста, для объектов дорожного сервиса, связанных с ремонтом и обслуживанием автомобилей.</p>
12.	Ремонт автомобилей	4.9.1.4	<p>Максимальное количество надземных этажей – 2 этажа.</p> <p>Минимальные отступы от границ земельных участков в целях определения мест допустимого размещения зданий, строений, сооружений, за пределами которых запрещено строительство зданий, строений, сооружений – 2 м.</p> <p>В условиях реконструкции существующей застройки отступы от границ земельного участка формируются в соответствии со сложившейся линией застройки или по красной линии.</p> <p>Минимальные размеры земельных участков (площадь) – 200 кв. м. Максимальный размер земельного участка (площадь) не подлежит установлению.</p> <p>Максимальный процент застройки в границах земельного участка, включая здания, строения, сооружения, в том числе обеспечивающие функционирование объекта – 65%.</p> <p>Минимальный процент озеленения в границах земельного участка – 15%.</p> <p>Минимальное количество машино-мест для стоянки автомобилей – 10 машино-мест на 100 кв. м торговой площади, для объектов торговли.</p> <p>Минимальное количество машино-мест для стоянки автомобилей – 7 машино-мест на 3 поста, для объектов дорожного сервиса, связанных с ремонтом и обслуживанием автомобилей.</p>
13.	Обеспечение обороны и безопасности	8.0	Предельные (минимальные и (или) максимальные) размеры земельных участков, предельные параметры разрешенного строительства, реконструкции объектов капитального строительства не подлежат установлению.
14.	Обеспечение внутреннего правопорядка	8.3	<p>Максимальное количество надземных этажей – 5 этажей.</p> <p>Минимальные отступы от границ земельных участков в целях определения мест допустимого размещения зданий, строений, сооружений, за пределами которых запрещено строительство зданий, строений, сооружений – 5 м.</p> <p>В условиях реконструкции существующей застройки отступы от границ земельного участка формируются в соответствии со сложившейся линией застройки или по красной линии.</p> <p>Минимальные размеры земельных участков (площадь) – 200 кв. м.</p>

1	2	3	4
			<p>Максимальный размер земельного участка (площадь) не подлежит установлению.</p> <p>Максимальный процент застройки в границах земельного участка, включая здания, строения, сооружения, в том числе обеспечивающие функционирование объекта – 75%.</p> <p>Минимальный процент озеленения в границах земельного участка – 15%.</p> <p>Минимальное количество машино-мест для стоянки автомобилей – 15 машино-мест на 100 работающих, но не менее 2 машино-места на 1 объект.</p>
15.	Коммунальное обслуживание	3.1	<p>Максимальное количество надземных этажей – 2 этажа.</p> <p>Минимальные отступы от границ земельных участков в целях определения мест допустимого размещения зданий, строений, сооружений, за пределами которых запрещено строительство зданий, строений, сооружений – 0,5 м.</p> <p>В условиях реконструкции существующей застройки отступы от границ земельного участка формируются в соответствии со сложившейся линией застройки или по красной линии.</p> <p>Предельные (минимальные и (или) максимальные) размеры земельных участков, в том числе их площадь, не подлежат установлению.</p> <p>Максимальный процент застройки в границах земельного участка, включая здания, строения, сооружения, в том числе обеспечивающие функционирование объекта – 90%.</p> <p>Минимальный процент озеленения в границах земельного участка не подлежит установлению.</p>
16.	Предоставление коммунальных услуг	3.1.1	<p>Максимальное количество надземных этажей – 2 этажа.</p> <p>Минимальные отступы от границ земельных участков в целях определения мест допустимого размещения зданий, строений, сооружений, за пределами которых запрещено строительство зданий, строений, сооружений – 0,5 м.</p> <p>В условиях реконструкции существующей застройки отступы от границ земельного участка формируются в соответствии со сложившейся линией застройки или по красной линии.</p> <p>Предельные (минимальные и (или) максимальные) размеры земельных участков, в том числе их площадь, не подлежат установлению.</p> <p>Максимальный процент застройки в границах земельного участка, включая здания, строения, сооружения, в том числе обеспечивающие функционирование объекта – 90%.</p> <p>Минимальный процент озеленения в границах земельного участка не подлежит установлению.</p>
17.	Административные здания организаций, обеспечивающих предоставление коммунальных услуг	3.1.2	<p>Максимальное количество надземных этажей – 2 этажа.</p> <p>Минимальные отступы от границ земельных участков в целях определения мест допустимого размещения зданий, строений, сооружений, за пределами которых запрещено строительство зданий, строений, сооружений – 0,5 м.</p> <p>В условиях реконструкции существующей застройки отступы от границ земельного участка формируются в соответствии со сложившейся линией застройки или по красной линии.</p> <p>Предельные (минимальные и (или) максимальные) размеры земельных участков, в том числе их площадь, не подлежат установлению.</p> <p>Максимальный процент застройки в границах земельного участка, включая здания, строения, сооружения, в том числе обеспечивающие функционирование объекта – 90%.</p> <p>Минимальный процент озеленения в границах земельного участка не подлежит установлению.</p>
18.	Улично-дорожная сеть	12.0.1	<p>Предельные (минимальные и (или) максимальные) размеры земельных участков, предельные параметры разрешенного строительства, реконструкции объектов капитального строительства не подлежат установлению.</p>

1	2	3	4
19.	Благоустройство территории	12.0.2	Предельные (минимальные и (или) максимальные) размеры земельных участков, предельные параметры разрешенного строительства, реконструкции объектов капитального строительства не подлежат установлению.

3.15.2 Условно разрешенные виды использования земельных участков и объектов капитального строительства

№ п/п	Виды разрешенного использования земельных участков и объектов капитального строительства		Предельные размеры земельных участков и предельные параметры разрешенного строительства, реконструкции объектов капитального строительства
	наименование	код	
1	2	3	4
1.	Рынки	4.3	Максимальное количество надземных этажей – 2 этажа.
			Минимальные отступы от границ земельных участков в целях определения мест допустимого размещения зданий, строений, сооружений, за пределами которых запрещено строительство зданий, строений, сооружений – 5 м.
			В условиях реконструкции существующей застройки отступы от границ земельного участка формируются в соответствии со сложившейся линией застройки или по красной линии.
			Минимальные размеры земельных участков (площадь) – 1000 кв. м.
			Максимальный размер земельного участка (площадь) не подлежит установлению.
			Максимальный процент застройки в границах земельного участка, включая здания, строения, сооружения, в том числе обеспечивающие функционирование объекта – 75%.
			Вспомогательные и хозяйственные строения размещать со стороны улиц не допускается.
			Минимальный процент озеленения в границах земельного участка – 15%.
2.	Выставочно-ярмарочная деятельность	4.10	Максимальное количество надземных этажей – 2 этажа.
			Минимальные отступы от границ земельных участков в целях определения мест допустимого размещения зданий, строений, сооружений, за пределами которых запрещено строительство зданий, строений, сооружений – 5 м.
			В условиях реконструкции существующей застройки отступы от границ земельного участка формируются в соответствии со сложившейся линией застройки или по красной линии.
			Минимальные размеры земельных участков (площадь) – 1000 кв. м.
			Максимальный размер земельного участка (площадь) не подлежит установлению.
			Максимальный процент застройки в границах земельного участка, включая здания, строения, сооружения, в том числе обеспечивающие функционирование объекта – 75%.
			Вспомогательные и хозяйственные строения размещать со стороны улиц не допускается.
			Минимальный процент озеленения в границах земельного участка – 15%.
3.	Магазины	4.4	Максимальное количество надземных этажей – 2 этажа.
			Минимальные отступы от границ земельных участков в целях определения мест допустимого размещения зданий, строений, сооружений, за пределами которых запрещено строительство зданий, строений, сооружений – 3 м.

1	2	3	4
			В условиях реконструкции существующей застройки отступы от границ земельного участка формируются в соответствии со сложившейся линией застройки или по красной линии.
			Минимальные размеры земельных участков (площадь) – 200 кв. м. Максимальный размер земельного участка (площадь) не подлежит установлению.
			Максимальный процент застройки в границах земельного участка, включая здания, строения, сооружения, в том числе обеспечивающие функционирование объекта – 75%.
			Минимальный процент озеленения в границах земельного участка – 15%.
			Минимальное количество машино-мест для стоянки автомобилей – 3 машино-места на 1 объект, для магазинов с торговой площадью менее 200 кв. м.
			Минимальное количество машино-мест для стоянки автомобилей – 7 машино-мест на 100 кв. м торговой площади, для магазинов с торговой площадью более 200 кв. м.

3.15.3 Вспомогательные виды разрешенного использования земельных участков и объектов капитального строительства

№ п/п	Виды разрешенного использования земельных участков и объектов капитального строительства		Предельные размеры земельных участков и предельные параметры разрешенного строительства, реконструкции объектов капитального строительства
	наименование	код	
1	2	3	4
1.	Предоставление коммунальных услуг	3.1.1	Максимальное количество надземных этажей – 2 этажа.
			Минимальные отступы от границ земельных участков в целях определения мест допустимого размещения зданий, строений, сооружений, за пределами которых запрещено строительство зданий, строений, сооружений – 0,5 м.
			В условиях реконструкции существующей застройки отступы от границ земельного участка формируются в соответствии со сложившейся линией застройки или по красной линии.
			Предельные (минимальные и (или) максимальные) размеры земельных участков, в том числе их площадь, не подлежат установлению.
			Максимальный процент застройки в границах земельного участка не подлежит установлению.
			Минимальный процент озеленения в границах земельного участка не подлежит установлению.
2.	Улично-дорожная сеть	12.0.1	Предельные (минимальные и (или) максимальные) размеры земельных участков, предельные параметры разрешенного строительства, реконструкции объектов капитального строительства не подлежат установлению.
3.	Благоустройство территории	12.0.2	Предельные (минимальные и (или) максимальные) размеры земельных участков, предельные параметры разрешенного строительства, реконструкции объектов капитального строительства не подлежат установлению.

3.15.4 Ограничения использования земельных участков и объектов капитального строительства, устанавливаемые в соответствии с законодательством Российской Федерации

1. Охранная зона линий и сооружений связи и линий и сооружений радиодиффузии (25:10-6.413).
2. Иная зона с особыми условиями использования территории (25:10-6.479).
3. Охранная зона инженерных коммуникаций (25:10-6.97).

3.16 Зона улично-дорожной сети (Т 4)

3.16.1 Основные виды разрешенного использования земельных участков и объектов капитального строительства

№ п/п	Виды разрешенного использования земельных участков и объектов капитального строительства		Предельные размеры земельных участков и предельные параметры разрешенного строительства, реконструкции объектов капитального строительства
	наименование	код	
1	2	3	4
1.	Размещение автомобильных дорог	7.2.1	Максимальное количество надземных этажей – 2 этажа.
			Минимальные отступы от границ земельных участков в целях определения мест допустимого размещения зданий, строений, сооружений, за пределами которых запрещено строительство зданий, строений, сооружений, не подлежат установлению.
			Предельные (минимальные и (или) максимальные) размеры земельных участков, в том числе их площадь, не подлежат установлению.
			Максимальный процент застройки в границах земельного участка не подлежит установлению.
2.	Обеспечение обороны и безопасности	8.0	Предельные (минимальные и (или) максимальные) размеры земельных участков, предельные параметры разрешенного строительства, реконструкции объектов капитального строительства не подлежат установлению.
3.	Обеспечение внутреннего правопорядка	8.3	Максимальное количество надземных этажей – 5 этажей.
			Минимальные отступы от границ земельных участков в целях определения мест допустимого размещения зданий, строений, сооружений, за пределами которых запрещено строительство зданий, строений, сооружений – 5 м.
			В условиях реконструкции существующей застройки отступы от границ земельного участка формируются в соответствии со сложившейся линией застройки или по красной линии.
			Минимальные размеры земельных участков (площадь) – 200 кв. м.
			Максимальный размер земельного участка (площадь) не подлежит установлению.
			Максимальный процент застройки в границах земельного участка, включая здания, строения, сооружения, в том числе обеспечивающие функционирование объекта – 75%.
Минимальный процент озеленения в границах земельного участка – 15%.			

1	2	3	4
			Минимальное количество машино-мест для стоянки автомобилей – 15 машино-мест на 100 работающих, но не менее 2 машино-мест на 1 объект.
4.	Энергетика	6.7	<p>Предельное количество этажей или предельная высота зданий, строений, сооружений не подлежат установлению.</p> <p>Минимальные отступы от границ земельных участков в целях определения мест допустимого размещения зданий, строений, сооружений, за пределами которых запрещено строительство зданий, строений, сооружений, не подлежат установлению.</p> <p>Минимальные размеры земельных участков (площадь): - 4500 кв. м для понизительных подстанций и переключательных пунктов напряжением свыше 35 кВ до 220 кВ; - 1500 кв. м для понизительных подстанций и переключательных пунктов напряжением до 35 кВ включительно; - 50 кв. м для распределительных пунктов и трансформаторных подстанций.</p> <p>Минимальный размер земельного участка (площадь) не подлежит установлению для размещения объектов гидроэнергетики, тепловых станций и других электростанций.</p> <p>Максимальный размер земельного участка (площадь) не подлежит установлению.</p> <p>Максимальный процент застройки в границах земельного участка, включая здания, строения, сооружения, в том числе обеспечивающие функционирование объекта – 90%.</p>
5.	Коммунальное обслуживание	3.1	<p>Максимальное количество надземных этажей – 2 этажа.</p> <p>Минимальные отступы от границ земельных участков в целях определения мест допустимого размещения зданий, строений, сооружений, за пределами которых запрещено строительство зданий, строений, сооружений, не подлежат установлению.</p> <p>Предельные (минимальные и (или) максимальные) размеры земельных участков, в том числе их площадь, не подлежат установлению.</p> <p>Максимальный процент застройки в границах земельного участка, включая здания, строения, сооружения, в том числе обеспечивающие функционирование объекта – 90%.</p> <p>Минимальный процент озеленения в границах земельного участка не подлежит установлению.</p>
6.	Предоставление коммунальных услуг	3.1.1	<p>Максимальное количество надземных этажей – 2 этажа.</p> <p>Минимальные отступы от границ земельных участков в целях определения мест допустимого размещения зданий, строений, сооружений, за пределами которых запрещено строительство зданий, строений, сооружений, не подлежат установлению.</p> <p>Предельные (минимальные и (или) максимальные) размеры земельных участков, в том числе их площадь, не подлежат установлению.</p> <p>Максимальный процент застройки в границах земельного участка, включая здания, строения, сооружения, в том числе обеспечивающие функционирование объекта – 90%.</p> <p>Минимальный процент озеленения в границах земельного участка не подлежит установлению.</p>
7.	Административные здания организаций, обеспечивающих предоставление коммунальных услуг	3.1.2	<p>Максимальное количество надземных этажей – 2 этажа.</p> <p>Минимальные отступы от границ земельных участков в целях определения мест допустимого размещения зданий, строений, сооружений, за пределами которых запрещено строительство зданий, строений, сооружений, не подлежат установлению.</p> <p>Предельные (минимальные и (или) максимальные) размеры земельных участков, в том числе их площадь, не подлежат установлению.</p>

1	2	3	4
			Максимальный процент застройки в границах земельного участка, включая здания, строения, сооружения, в том числе обеспечивающие функционирование объекта – 90%.
			Минимальный процент озеленения в границах земельного участка не подлежит установлению.
8.	Улично-дорожная сеть	12.0.1	Предельные (минимальные и (или) максимальные) размеры земельных участков, предельные параметры разрешенного строительства, реконструкции объектов капитального строительства не подлежат установлению.
9.	Благоустройство территории	12.0.2	Предельные (минимальные и (или) максимальные) размеры земельных участков, предельные параметры разрешенного строительства, реконструкции объектов капитального строительства не подлежат установлению.

3.16.2 Условно разрешенные виды использования земельных участков и объектов капитального строительства

№ п/п	Виды разрешенного использования земельных участков и объектов капитального строительства		Предельные размеры земельных участков и предельные параметры разрешенного строительства, реконструкции объектов капитального строительства
	наименование	код	
1	2	3	4
1.	Объекты дорожного сервиса	4.9.1	Максимальное количество надземных этажей – 2 этажа.
			Минимальные отступы от границ земельных участков в целях определения мест допустимого размещения зданий, строений, сооружений, за пределами которых запрещено строительство зданий, строений, сооружений – 2 м.
			В условиях реконструкции существующей застройки отступы от границ земельного участка формируются в соответствии со сложившейся линией застройки или по красной линии.
			Минимальные размеры земельных участков (площадь) – 200 кв. м.
			Максимальный размер земельного участка (площадь) не подлежит установлению.
			Максимальный процент застройки в границах земельного участка, включая здания, строения, сооружения, в том числе обеспечивающие функционирование объекта – 65%.
			Минимальный процент озеленения в границах земельного участка – 15%.
			Минимальное количество машино-мест для стоянки автомобилей – 10 машино-мест на 30 мест, для объектов питания.
			Минимальное количество машино-мест для стоянки автомобилей – 10 машино-мест на 100 кв. м торговой площади, для объектов торговли.
2.	Заправка транспортных средств	4.9.1.1	Минимальное количество машино-мест для стоянки автомобилей – 1 машино-место на 200 кв. м общей площади, но не менее 1 машино-места на 3 номера, для объектов, предоставляющих гостиничные услуги.
			Минимальное количество машино-мест для стоянки автомобилей – 7 машино-мест на 3 поста, для объектов дорожного сервиса, связанных с ремонтом и обслуживанием автомобилей.
			Максимальное количество надземных этажей – 2 этажа.
			Минимальные отступы от границ земельных участков в целях определения мест допустимого размещения зданий, строений, сооружений, за пределами которых запрещено строительство зданий, строений, сооружений – 2 м.
			В условиях реконструкции существующей застройки отступы от границ земельного участка формируются в соответствии со сложившейся линией застройки или по красной линии.
			Минимальные размеры земельных участков (площадь) – 200 кв. м.

1	2	3	4
			<p>Максимальный размер земельного участка (площадь) не подлежит установлению.</p> <p>Максимальный процент застройки в границах земельного участка, включая здания, строения, сооружения, в том числе обеспечивающие функционирование объекта – 65%.</p> <p>Минимальный процент озеленения в границах земельного участка – 15%.</p> <p>Минимальное количество машино-мест для стоянки автомобилей – 10 машино-мест на 30 мест, для объектов питания.</p> <p>Минимальное количество машино-мест для стоянки автомобилей – 10 машино-мест на 100 кв. м торговой площади, для объектов торговли.</p> <p>Минимальное количество машино-мест для стоянки автомобилей – 7 машино-мест на 3 поста, для объектов дорожного сервиса, связанных с ремонтом и обслуживанием автомобилей.</p>
3.	Обеспечение дорожного отдыха	4.9.1.2	<p>Максимальное количество надземных этажей – 2 этажа.</p> <p>Минимальные отступы от границ земельных участков в целях определения мест допустимого размещения зданий, строений, сооружений, за пределами которых запрещено строительство зданий, строений, сооружений – 2 м.</p> <p>В условиях реконструкции существующей застройки отступы от границ земельного участка формируются в соответствии со сложившейся линией застройки или по красной линии.</p> <p>Минимальные размеры земельных участков (площадь) – 200 кв. м.</p> <p>Максимальный размер земельного участка (площадь) не подлежит установлению.</p> <p>Максимальный процент застройки в границах земельного участка, включая здания, строения, сооружения, в том числе обеспечивающие функционирование объекта – 65%.</p> <p>Минимальный процент озеленения в границах земельного участка – 15%.</p> <p>Минимальное количество машино-мест для стоянки автомобилей – 10 машино-мест на 30 мест, для объектов питания.</p> <p>Минимальное количество машино-мест для стоянки автомобилей – 10 машино-мест на 100 кв. м торговой площади, для объектов торговли.</p> <p>Минимальное количество машино-мест для стоянки автомобилей – 1 машино-место на 200 кв. м общей площади, но не менее 1 машино-места на 3 номера, для объектов, предоставляющих гостиничные услуги.</p>
4.	Автомобильные мойки	4.9.1.3	<p>Максимальное количество надземных этажей – 2 этажа.</p> <p>Минимальные отступы от границ земельных участков в целях определения мест допустимого размещения зданий, строений, сооружений, за пределами которых запрещено строительство зданий, строений, сооружений – 2 м.</p> <p>В условиях реконструкции существующей застройки отступы от границ земельного участка формируются в соответствии со сложившейся линией застройки или по красной линии.</p> <p>Минимальные размеры земельных участков (площадь) – 200 кв. м.</p> <p>Максимальный размер земельного участка (площадь) не подлежит установлению.</p> <p>Максимальный процент застройки в границах земельного участка, включая здания, строения, сооружения, в том числе обеспечивающие функционирование объекта – 65%.</p> <p>Минимальный процент озеленения в границах земельного участка – 15%.</p> <p>Минимальное количество машино-мест для стоянки автомобилей – 10 машино-мест на 100 кв. м торговой площади, для объектов торговли.</p> <p>Минимальное количество машино-мест для стоянки автомобилей – 7 машино-мест на 3 поста, для объектов дорожного сервиса, связанных с ремонтом и обслуживанием автомобилей.</p>

1	2	3	4
5.	Ремонт автомобилей	4.9.1.4	<p>Максимальное количество надземных этажей – 2 этажа.</p> <p>Минимальные отступы от границ земельных участков в целях определения мест допустимого размещения зданий, строений, сооружений, за пределами которых запрещено строительство зданий, строений, сооружений – 2 м.</p> <p>В условиях реконструкции существующей застройки отступы от границ земельного участка формируются в соответствии со сложившейся линией застройки или по красной линии.</p> <p>Минимальные размеры земельных участков (площадь) – 200 кв. м. Максимальный размер земельного участка (площадь) не подлежит установлению.</p> <p>Максимальный процент застройки в границах земельного участка, включая здания, строения, сооружения, в том числе обеспечивающие функционирование объекта – 65%.</p> <p>Минимальный процент озеленения в границах земельного участка – 15%.</p> <p>Минимальное количество машино-мест для стоянки автомобилей – 10 машино-мест на 100 кв. м торговой площади, для объектов торговли.</p> <p>Минимальное количество машино-мест для стоянки автомобилей – 7 машино-мест на 3 поста, для объектов дорожного сервиса, связанных с ремонтом и обслуживанием автомобилей.</p>

3.16.3 Вспомогательные виды разрешенного использования земельных участков и объектов капитального строительства

№ п/п	Виды разрешенного использования земельных участков и объектов капитального строительства		Предельные размеры земельных участков и предельные параметры разрешенного строительства, реконструкции объектов капитального строительства
	наименование	код	
1	2	3	4
1.	Предоставление коммунальных услуг	3.1.1	<p>Максимальное количество надземных этажей – 2 этажа.</p> <p>Минимальные отступы от границ земельных участков в целях определения мест допустимого размещения зданий, строений, сооружений, за пределами которых запрещено строительство зданий, строений, сооружений, не подлежат установлению.</p> <p>Предельные (минимальные и (или) максимальные) размеры земельных участков, в том числе их площадь, не подлежат установлению.</p> <p>Максимальный процент застройки в границах земельного участка не подлежит установлению.</p>

3.16.4 Ограничения использования земельных участков и объектов капитального строительства, устанавливаемые в соответствии с законодательством Российской Федерации

1. Охранная зона (25:10-6.122).
2. Охранная зона инженерных коммуникаций (25:10-6.355).

3. Запретная зона при военном складе (25:10-6.368).
4. Охранная зона стационарного пункта наблюдений за состоянием окружающей природной среды (25:10-6.387).
5. Охранная зона линий и сооружений связи и линий и сооружений радиодиффузии (25:10-6.413).
6. Иная зона с особыми условиями использования территории (25:10-6.479).
7. Охранная зона геодезического пункта (25:10-6.586).
8. Зоны с особыми условиями использования территории (25:10-6.635).

3.16.5 Расчетные показатели минимально допустимого уровня обеспеченности территории объектами коммунальной, транспортной, социальной инфраструктур для населения в границах территорий, в которых предусматривается осуществление деятельности по комплексному развитию, не нормируются.

3.16.6 Расчетные показатели максимально допустимого уровня территориальной доступности объектами коммунальной, транспортной, социальной инфраструктур для населения в границах территорий, в которых предусматривается осуществление деятельности по комплексному развитию, не нормируются.

3.17 Зона, предназначенная для ведения садоводства (СХ 1)

3.17.1 Основные виды разрешенного использования земельных участков и объектов капитального строительства

№ п/п	Виды разрешенного использования земельных участков и объектов капитального строительства		Предельные размеры земельных участков и предельные параметры разрешенного строительства, реконструкции объектов капитального строительства
	наименование	код	
1	2	3	4
1.	Ведение садоводства	13.2	<p>Максимальное количество надземных этажей – 3 этажа.</p> <p>Минимальные отступы от границ земельных участков в целях определения мест допустимого размещения зданий, строений, сооружений, за пределами которых запрещено строительство зданий, строений, сооружений – 3 м.</p> <p>В условиях реконструкции существующей застройки отступы от границ земельного участка формируются в соответствии со сложившейся линией застройки или по красной линии.</p> <p>Вспомогательные строения, за исключением гаражей, размещать со стороны улиц не допускается.</p> <p>Минимальные размеры земельных участков (площадь) – 300 кв. м.</p> <p>Максимальные размеры земельных участков (площадь) – 2000 кв. м.</p>

1	2	3	4
			Максимальный процент застройки в границах земельного участка, включая здания, строения, сооружения, в том числе обеспечивающие функционирование объекта – 40%.
2.	Ведение огородничества	13.1	<p>Максимальная высота зданий, строений, сооружений – 5 м.</p> <p>Минимальные отступы от границ земельных участков в целях определения мест допустимого размещения зданий, строений, сооружений, за пределами которых запрещено строительство зданий, строений, сооружений – 3 м.</p> <p>В условиях реконструкции существующей застройки отступы от границ земельного участка формируются в соответствии со сложившейся линией застройки или по красной линии.</p> <p>Хозяйственные постройки размещать со стороны улиц не допускается.</p> <p>Минимальные размеры земельных участков (площадь) – 300 кв. м. Максимальные размеры земельных участков (площадь) – 2000 кв. м.</p> <p>Максимальный процент застройки в границах земельного участка, включая здания, строения, сооружения, в том числе обеспечивающие функционирование объекта – 40%.</p>
3.	Для индивидуального жилищного строительства	2.1	<p>Максимальное количество надземных этажей – 3 этажа.</p> <p>Минимальные отступы от границ земельных участков в целях определения мест допустимого размещения зданий, строений, сооружений, за пределами которых запрещено строительство зданий, строений, сооружений – 3 м.</p> <p>Минимальные отступы от границ земельных участков в целях определения мест допустимого размещения зданий, строений, сооружений, за пределами которых запрещено строительство зданий, строений, сооружений, в случае размещения на смежном земельном участке пристроенного здания – 0 м.</p> <p>В условиях реконструкции существующей застройки отступы от границ земельного участка формируются в соответствии со сложившейся линией застройки или по красной линии.</p> <p>Вспомогательные здания и хозяйственные строения, за исключением гаражей, размещать со стороны улиц не допускается.</p> <p>Минимальные размеры земельных участков (площадь) – 300 кв. м. Максимальные размеры земельных участков (площадь) – 5000 кв. м.</p> <p>Максимальный процент застройки в границах земельного участка, включая здания, строения, сооружения, в том числе обеспечивающие функционирование объекта – 60%.</p> <p>Минимальное количество машино-мест для стоянки автомобилей – 1 машино-место на 1 домовладение.</p> <p>Размещение индивидуального жилого дома допускается только в границах населенных пунктов.</p>
4.	Обеспечение обороны и безопасности	8.0	Предельные (минимальные и (или) максимальные) размеры земельных участков, предельные параметры разрешенного строительства, реконструкции объектов капитального строительства не подлежат установлению.
5.	Обеспечение внутреннего правопорядка	8.3	<p>Максимальное количество надземных этажей – 5 этажей.</p> <p>Минимальные отступы от границ земельных участков в целях определения мест допустимого размещения зданий, строений, сооружений, за пределами которых запрещено строительство зданий, строений, сооружений – 5 м.</p> <p>В условиях реконструкции существующей застройки отступы от границ земельного участка формируются в соответствии со сложившейся линией застройки или по красной линии.</p> <p>Минимальные размеры земельных участков (площадь) – 200 кв. м. Максимальный размер земельного участка (площадь) не подлежит установлению.</p> <p>Максимальный процент застройки в границах земельного участка, включая здания, строения, сооружения, в том числе обеспечивающие функционирование объекта – 75%.</p>

1	2	3	4
			<p>Минимальный процент озеленения в границах земельного участка – 15%.</p> <p>Минимальное количество машино-мест для стоянки автомобилей – 15 машино-мест на 100 работающих, но не менее 2 машино-мест на 1 объект.</p>
6.	Коммунальное обслуживание	3.1	<p>Максимальное количество надземных этажей – 2 этажа.</p> <p>Минимальные отступы от границ земельных участков в целях определения мест допустимого размещения зданий, строений, сооружений, за пределами которых запрещено строительство зданий, строений, сооружений – 0,5 м.</p> <p>В условиях реконструкции существующей застройки отступы от границ земельного участка формируются в соответствии со сложившейся линией застройки или по красной линии.</p> <p>Минимальные размеры земельных участков (площадь) – 200 кв. м для объектов, предназначенных для приема физических и юридических лиц в связи с предоставлением им коммунальных услуг.</p> <p>Максимальные размеры земельных участков (площадь) – 2000 кв. м для объектов, предназначенных для приема физических и юридических лиц в связи с предоставлением им коммунальных услуг.</p> <p>Предельные (минимальные и (или) максимальные) размеры земельных участков, в том числе их площадь, не подлежат установлению для объектов обеспечения физических и юридических лиц коммунальными услугами.</p> <p>Максимальный процент застройки в границах земельного участка, включая здания, строения, сооружения, в том числе обеспечивающие функционирование объекта – 90%.</p> <p>Минимальный процент озеленения в границах земельного участка не подлежит установлению.</p>
7.	Предоставление коммунальных услуг	3.1.1	<p>Максимальное количество надземных этажей – 2 этажа.</p> <p>Минимальные отступы от границ земельных участков в целях определения мест допустимого размещения зданий, строений, сооружений, за пределами которых запрещено строительство зданий, строений, сооружений – 0,5 м.</p> <p>В условиях реконструкции существующей застройки отступы от границ земельного участка формируются в соответствии со сложившейся линией застройки или по красной линии.</p> <p>Предельные (минимальные и (или) максимальные) размеры земельных участков, в том числе их площадь, не подлежат установлению.</p> <p>Максимальный процент застройки в границах земельного участка, включая здания, строения, сооружения, в том числе обеспечивающие функционирование объекта – 90%.</p> <p>Минимальный процент озеленения в границах земельного участка не подлежит установлению.</p>
8.	Административные здания организаций, обеспечивающих предоставление коммунальных услуг	3.1.2	<p>Максимальное количество надземных этажей – 2 этажа.</p> <p>Минимальные отступы от границ земельных участков в целях определения мест допустимого размещения зданий, строений, сооружений, за пределами которых запрещено строительство зданий, строений, сооружений – 0,5 м.</p> <p>В условиях реконструкции существующей застройки отступы от границ земельного участка формируются в соответствии со сложившейся линией застройки или по красной линии.</p> <p>Минимальные размеры земельных участков (площадь) – 200 кв. м.</p> <p>Максимальные размеры земельных участков (площадь) – 2000 кв. м.</p> <p>Максимальный процент застройки в границах земельного участка, включая здания, строения, сооружения, в том числе обеспечивающие функционирование объекта – 90%.</p> <p>Минимальный процент озеленения в границах земельного участка не подлежит установлению.</p>
9.	Улично-дорожная сеть	12.0.1	<p>Предельные (минимальные и (или) максимальные) размеры земельных участков, предельные параметры разрешенного строительства, реконструкции объектов капитального строительства не подлежат установлению.</p>

1	2	3	4
10.	Благоустройство территории	12.0.2	Предельные (минимальные и (или) максимальные) размеры земельных участков, предельные параметры разрешенного строительства, реконструкции объектов капитального строительства не подлежат установлению.
11.	Земельные участки общего назначения	13.0	Предельные (минимальные и (или) максимальные) размеры земельных участков, предельные параметры разрешенного строительства, реконструкции объектов капитального строительства не подлежат установлению.

3.17.2 Условно разрешенные виды использования земельных участков и объектов капитального строительства

№ п/п	Виды разрешенного использования земельных участков и объектов капитального строительства		Предельные размеры земельных участков и предельные параметры разрешенного строительства, реконструкции объектов капитального строительства
	наименование	код	
1	2	3	4
1.	Магазины	4.4	<p>Максимальное количество надземных этажей – 2 этажа.</p> <p>Минимальные отступы от границ земельных участков в целях определения мест допустимого размещения зданий, строений, сооружений, за пределами которых запрещено строительство зданий, строений, сооружений – 3 м.</p> <p>В условиях реконструкции существующей застройки отступы от границ земельного участка формируются в соответствии со сложившейся линией застройки или по красной линии.</p> <p>Минимальные размеры земельных участков (площадь) – 200 кв. м.</p> <p>Максимальный размер земельного участка (площадь) не подлежит установлению.</p> <p>Максимальный процент застройки в границах земельного участка, включая здания, строения, сооружения, в том числе обеспечивающие функционирование объекта – 75%.</p> <p>Минимальный процент озеленения в границах земельного участка – 15%.</p> <p>Минимальное количество машино-мест для стоянки автомобилей – 3 машино-места на 1 объект, для магазинов с торговой площадью менее 200 кв. м.</p> <p>Минимальное количество машино-мест для стоянки автомобилей – 10 машино-мест на 100 кв. м торговой площади, для магазинов с торговой площадью более 200 кв. м.</p>

3.17.3 Вспомогательные виды разрешенного использования земельных участков и объектов капитального строительства

№ п/п	Виды разрешенного использования земельных участков и объектов капитального строительства		Предельные размеры земельных участков и предельные параметры разрешенного строительства, реконструкции объектов капитального строительства
	наименование	код	
1	2	3	4
1.	Предоставление коммунальных услуг	3.1.1	Максимальное количество надземных этажей – 2 этажа.
			Минимальные отступы от границ земельных участков в целях определения мест допустимого размещения зданий, строений, сооружений, за пределами которых запрещено строительство зданий, строений, сооружений – 0,5 м.
			В условиях реконструкции существующей застройки отступы от границ земельного участка формируются в соответствии со сложившейся линией застройки или по красной линии.
			Предельные (минимальные и (или) максимальные) размеры земельных участков, в том числе их площадь, не подлежат установлению.
			Максимальный процент застройки в границах земельного участка не подлежит установлению.
2.	Улично-дорожная сеть	12.0.1	Предельные (минимальные и (или) максимальные) размеры земельных участков, предельные параметры разрешенного строительства, реконструкции объектов капитального строительства не подлежат установлению.
3.	Благоустройство территории	12.0.2	Предельные (минимальные и (или) максимальные) размеры земельных участков, предельные параметры разрешенного строительства, реконструкции объектов капитального строительства не подлежат установлению.

3.17.4 Ограничения использования земельных участков и объектов капитального строительства, устанавливаемые в соответствии с законодательством Российской Федерации

1. Иная зона с особыми условиями использования территории (25:00-6.200).
2. Охранная зона инженерных коммуникаций (25:10-6.101).
3. Охранная зона (25:10-6.122).
4. Охранная зона линий и сооружений связи и линий и сооружений радиотехники (25:10-6.136).
5. Охранная зона геодезического пункта (25:10-6.28).
6. Зоны с особыми условиями использования территории (25:10-6.630).

3.18 Зона, занятая объектами сельскохозяйственного назначения (СХ 2)

3.18.1 Основные виды разрешенного использования земельных участков и объектов капитального строительства

№ п/п	Виды разрешенного использования земельных участков и объектов капитального строительства		Предельные размеры земельных участков и предельные параметры разрешенного строительства, реконструкции объектов капитального строительства
	наименование	код	
1	2	3	4
1.	Растениеводство	1.1	Предельное количество этажей или предельная высота зданий, строений, сооружений не подлежат установлению.
			Минимальные отступы от границ земельных участков в целях определения мест допустимого размещения зданий, строений, сооружений, за пределами которых запрещено строительство зданий, строений, сооружений, не подлежат установлению.
			Минимальные размеры земельных участков (площадь) – 10000 кв. м. Максимальный размер земельного участка (площадь) не подлежит установлению.
			Максимальный процент застройки в границах земельного участка, включая здания, строения, сооружения, в том числе обеспечивающие функционирование объекта – 10%.
2.	Выращивание зерновых и иных сельскохозяйственных культур	1.2	Предельное количество этажей или предельная высота зданий, строений, сооружений не подлежат установлению.
			Минимальные отступы от границ земельных участков в целях определения мест допустимого размещения зданий, строений, сооружений, за пределами которых запрещено строительство зданий, строений, сооружений, не подлежат установлению.
			Минимальные размеры земельных участков (площадь) – 10000 кв. м. Максимальный размер земельного участка (площадь) не подлежит установлению.
			Максимальный процент застройки в границах земельного участка, включая здания, строения, сооружения, в том числе обеспечивающие функционирование объекта – 10%.
3.	Овощеводство	1.3	Предельное количество этажей или предельная высота зданий, строений, сооружений не подлежат установлению.
			Минимальные отступы от границ земельных участков в целях определения мест допустимого размещения зданий, строений, сооружений, за пределами которых запрещено строительство зданий, строений, сооружений, не подлежат установлению.
			Минимальные размеры земельных участков (площадь) – 1000 кв. м. Максимальный размер земельного участка (площадь) не подлежит установлению.
			Максимальный процент застройки в границах земельного участка, включая здания, строения, сооружения, в том числе обеспечивающие функционирование объекта – 20%.
4.	Выращивание тонизирующих, лекарственных, цветочных культур	1.4	Предельное количество этажей или предельная высота зданий, строений, сооружений не подлежат установлению.
			Минимальные отступы от границ земельных участков в целях определения мест допустимого размещения зданий, строений, сооружений, за пределами которых запрещено строительство зданий, строений, сооружений, не подлежат установлению.
			Минимальные размеры земельных участков (площадь) – 1000 кв. м. Максимальный размер земельного участка (площадь) не подлежит установлению.

1	2	3	4
			Максимальный процент застройки в границах земельного участка, включая здания, строения, сооружения, в том числе обеспечивающие функционирование объекта – 20%.
5.	Выращивание льна и конопли	1.6	<p>Предельное количество этажей или предельная высота зданий, строений, сооружений не подлежат установлению.</p> <p>Минимальные отступы от границ земельных участков в целях определения мест допустимого размещения зданий, строений, сооружений, за пределами которых запрещено строительство зданий, строений, сооружений, не подлежат установлению.</p> <p>Минимальные размеры земельных участков (площадь) – 1000 кв. м. Максимальный размер земельного участка (площадь) не подлежит установлению.</p> <p>Максимальный процент застройки в границах земельного участка, включая здания, строения, сооружения, в том числе обеспечивающие функционирование объекта – 20%.</p>
6.	Садоводство	1.5	<p>Предельное количество этажей или предельная высота зданий, строений, сооружений не подлежат установлению.</p> <p>Минимальные отступы от границ земельных участков в целях определения мест допустимого размещения зданий, строений, сооружений, за пределами которых запрещено строительство зданий, строений, сооружений, не подлежат установлению.</p> <p>Минимальные размеры земельных участков (площадь) – 1000 кв. м. Максимальный размер земельного участка (площадь) не подлежит установлению.</p> <p>Максимальный процент застройки в границах земельного участка, включая здания, строения, сооружения, в том числе обеспечивающие функционирование объекта – 20%.</p>
7.	Животноводство	1.7	<p>Предельное количество этажей или предельная высота зданий, строений, сооружений не подлежат установлению.</p> <p>Минимальные отступы от границ земельных участков в целях определения мест допустимого размещения зданий, строений, сооружений, за пределами которых запрещено строительство зданий, строений, сооружений, не подлежат установлению.</p> <p>Минимальные размеры земельных участков (площадь) – 10000 кв. м. Максимальный размер земельного участка (площадь) не подлежит установлению.</p> <p>Максимальный процент застройки в границах земельного участка, включая здания, строения, сооружения, в том числе обеспечивающие функционирование объекта – 20%.</p>
8.	Скотоводство	1.8	<p>Предельное количество этажей или предельная высота зданий, строений, сооружений не подлежат установлению.</p> <p>Минимальные отступы от границ земельных участков в целях определения мест допустимого размещения зданий, строений, сооружений, за пределами которых запрещено строительство зданий, строений, сооружений, не подлежат установлению.</p> <p>Минимальные размеры земельных участков (площадь) – 10000 кв. м. Максимальный размер земельного участка (площадь) не подлежит установлению.</p> <p>Максимальный процент застройки в границах земельного участка, включая здания, строения, сооружения, в том числе обеспечивающие функционирование объекта – 20%.</p>
9.	Звероводство	1.9	<p>Предельное количество этажей или предельная высота зданий, строений, сооружений не подлежат установлению.</p> <p>Минимальные отступы от границ земельных участков в целях определения мест допустимого размещения зданий, строений, сооружений, за пределами которых запрещено строительство зданий, строений, сооружений, не подлежат установлению.</p>

1	2	3	4
			<p>Минимальные размеры земельных участков (площадь) – 10000 кв. м. Максимальный размер земельного участка (площадь) не подлежит установлению.</p> <p>Максимальный процент застройки в границах земельного участка, включая здания, строения, сооружения, в том числе обеспечивающие функционирование объекта – 20%.</p>
10.	Свиноводство	1.11	<p>Предельное количество этажей или предельная высота зданий, строений, сооружений не подлежат установлению.</p> <p>Минимальные отступы от границ земельных участков в целях определения мест допустимого размещения зданий, строений, сооружений, за пределами которых запрещено строительство зданий, строений, сооружений, не подлежат установлению.</p> <p>Минимальные размеры земельных участков (площадь) – 10000 кв. м. Максимальный размер земельного участка (площадь) не подлежит установлению.</p> <p>Максимальный процент застройки в границах земельного участка, включая здания, строения, сооружения, в том числе обеспечивающие функционирование объекта – 20%.</p>
11.	Сенокосение	1.19	<p>Предельные (минимальные и (или) максимальные) размеры земельных участков, предельные параметры разрешенного строительства, реконструкции объектов капитального строительства не подлежат установлению.</p>
12.	Выпас сельскохозяйственных животных	1.20	<p>Предельные (минимальные и (или) максимальные) размеры земельных участков, предельные параметры разрешенного строительства, реконструкции объектов капитального строительства не подлежат установлению.</p>
13.	Птицеводство	1.10	<p>Предельное количество этажей или предельная высота зданий, строений, сооружений не подлежат установлению.</p> <p>Минимальные отступы от границ земельных участков в целях определения мест допустимого размещения зданий, строений, сооружений, за пределами которых запрещено строительство зданий, строений, сооружений, не подлежат установлению.</p> <p>Минимальные размеры земельных участков (площадь) – 5000 кв. м. Максимальный размер земельного участка (площадь) не подлежит установлению.</p> <p>Максимальный процент застройки в границах земельного участка, включая здания, строения, сооружения, в том числе обеспечивающие функционирование объекта – 20%.</p>
14.	Пчеловодство	1.12	<p>Предельное количество этажей или предельная высота зданий, строений, сооружений не подлежат установлению.</p> <p>Минимальные отступы от границ земельных участков в целях определения мест допустимого размещения зданий, строений, сооружений, за пределами которых запрещено строительство зданий, строений, сооружений, не подлежат установлению.</p> <p>Минимальные размеры земельных участков (площадь) – 500 кв. м. Максимальный размер земельного участка (площадь) не подлежит установлению.</p> <p>Максимальный процент застройки в границах земельного участка не подлежит установлению.</p>
15.	Рыбоводство	1.13	<p>Максимальное количество надземных этажей – 2 этажа.</p> <p>Минимальные отступы от границ земельных участков в целях определения мест допустимого размещения зданий, строений, сооружений, за пределами которых запрещено строительство зданий, строений, сооружений, не подлежат установлению.</p> <p>Минимальные размеры земельных участков (площадь) – 5000 кв. м. Максимальный размер земельного участка (площадь) не подлежит установлению.</p>

1	2	3	4
			Максимальный процент застройки в границах земельного участка, включая здания, строения, сооружения, в том числе обеспечивающие функционирование объекта – 20%.
16.	Охота и рыбалка	5.3	<p>Предельное количество этажей или предельная высота зданий, строений, сооружений не подлежат установлению.</p> <p>Минимальные отступы от границ земельных участков в целях определения мест допустимого размещения зданий, строений, сооружений, за пределами которых запрещено строительство зданий, строений, сооружений, не подлежат установлению.</p> <p>Минимальные размеры земельных участков (площадь) – 300 кв. м. Максимальный размер земельного участка (площадь) не подлежит установлению.</p> <p>Максимальный процент застройки в границах земельного участка, включая здания, строения, сооружения, в том числе обеспечивающие функционирование объекта – 20%.</p>
17.	Научное обеспечение сельского хозяйства	1.14	Предельные (минимальные и (или) максимальные) размеры земельных участков, предельные параметры разрешенного строительства, реконструкции объектов капитального строительства не подлежат установлению.
18.	Хранение и переработка сельскохозяйственной продукции	1.15	<p>Предельное количество этажей или предельная высота зданий, строений, сооружений не подлежат установлению.</p> <p>Минимальные отступы от границ земельных участков в целях определения мест допустимого размещения зданий, строений, сооружений, за пределами которых запрещено строительство зданий, строений, сооружений, не подлежат установлению.</p> <p>Минимальные размеры земельных участков (площадь) – 500 кв. м. Максимальный размер земельного участка (площадь) не подлежит установлению.</p> <p>Максимальный процент застройки в границах земельного участка – 80%.</p>
19.	Ведение личного подсобного хозяйства на полевых участках	1.16	<p>Предельное количество этажей или предельная высота зданий, строений, сооружений не подлежат установлению.</p> <p>Минимальные отступы от границ земельных участков в целях определения мест допустимого размещения зданий, строений, сооружений, за пределами которых запрещено строительство зданий, строений, сооружений, не подлежат установлению.</p> <p>Минимальные размеры земельных участков (площадь) – 500 кв. м. Максимальные размеры земельных участков (площадь) – 20000 кв. м. Максимальный процент застройки в границах земельного участка не подлежит установлению.</p>
20.	Питомники	1.17	Предельные (минимальные и (или) максимальные) размеры земельных участков, предельные параметры разрешенного строительства, реконструкции объектов капитального строительства не подлежат установлению.
21.	Обеспечение сельскохозяйственного производства	1.18	<p>Максимальное количество надземных этажей – 1 этаж.</p> <p>Минимальные отступы от границ земельных участков в целях определения мест допустимого размещения зданий, строений, сооружений, за пределами которых запрещено строительство зданий, строений, сооружений, не подлежат установлению.</p> <p>Предельные (минимальные и (или) максимальные) размеры земельных участков, в том числе их площадь, не подлежат установлению.</p> <p>Максимальный процент застройки в границах земельного участка не подлежит установлению.</p>
22.	Обеспечение обороны и безопасности	8.0	Предельные (минимальные и (или) максимальные) размеры земельных участков, предельные параметры разрешенного строительства, реконструкции объектов капитального строительства не подлежат установлению.

1	2	3	4
23.	Обеспечение внутреннего правопорядка	8.3	<p>Максимальное количество надземных этажей – 5 этажей.</p> <p>Минимальные отступы от границ земельных участков в целях определения мест допустимого размещения зданий, строений, сооружений, за пределами которых запрещено строительство зданий, строений, сооружений – 5 м.</p> <p>В условиях реконструкции существующей застройки отступы от границ земельного участка формируются в соответствии со сложившейся линией застройки или по красной линии.</p> <p>Минимальные размеры земельных участков (площадь) – 200 кв. м. Максимальный размер земельного участка (площадь) не подлежит установлению.</p> <p>Максимальный процент застройки в границах земельного участка, включая здания, строения, сооружения, в том числе обеспечивающие функционирование объекта – 75%.</p> <p>Минимальный процент озеленения в границах земельного участка – 15%.</p> <p>Минимальное количество машино-мест для стоянки автомобилей – 15 машино-мест на 100 работающих, но не менее 2 машино-мест на 1 объект.</p>
24.	Коммунальное обслуживание	3.1	<p>Максимальное количество надземных этажей – 2 этажа.</p> <p>Минимальные отступы от границ земельных участков в целях определения мест допустимого размещения зданий, строений, сооружений, за пределами которых запрещено строительство зданий, строений, сооружений, не подлежат установлению.</p> <p>Предельные (минимальные и (или) максимальные) размеры земельных участков, в том числе их площадь, не подлежат установлению.</p> <p>Максимальный процент застройки в границах земельного участка не подлежит установлению.</p>
25.	Предоставление коммунальных услуг	3.1.1	<p>Максимальное количество надземных этажей – 2 этажа.</p> <p>Минимальные отступы от границ земельных участков в целях определения мест допустимого размещения зданий, строений, сооружений, за пределами которых запрещено строительство зданий, строений, сооружений, не подлежат установлению.</p> <p>Предельные (минимальные и (или) максимальные) размеры земельных участков, в том числе их площадь, не подлежат установлению.</p> <p>Максимальный процент застройки в границах земельного участка не подлежит установлению.</p>
26.	Административные здания организаций, обеспечивающих предоставление коммунальных услуг	3.1.2	<p>Максимальное количество надземных этажей – 2 этажа.</p> <p>Минимальные отступы от границ земельных участков в целях определения мест допустимого размещения зданий, строений, сооружений, за пределами которых запрещено строительство зданий, строений, сооружений, не подлежат установлению.</p> <p>Предельные (минимальные и (или) максимальные) размеры земельных участков, в том числе их площадь, не подлежат установлению.</p> <p>Максимальный процент застройки в границах земельного участка не подлежит установлению.</p>
27.	Улично-дорожная сеть	12.0.1	Предельные (минимальные и (или) максимальные) размеры земельных участков, предельные параметры разрешенного строительства, реконструкции объектов капитального строительства не подлежат установлению.
28.	Благоустройство территории	12.0.2	Предельные (минимальные и (или) максимальные) размеры земельных участков, предельные параметры разрешенного строительства, реконструкции объектов капитального строительства не подлежат установлению.

3.18.2 Условно разрешенные виды использования земельных участков и объектов капитального строительства отсутствуют.

3.18.3 Вспомогательные виды разрешенного использования земельных участков и объектов капитального строительства

№ п/п	Виды разрешенного использования земельных участков и объектов капитального строительства		Предельные размеры земельных участков и предельные параметры разрешенного строительства, реконструкции объектов капитального строительства
	наименование	код	
1	2	3	4
1.	Обеспечение сельскохозяйственного производства	1.18	Предельные (минимальные и (или) максимальные) размеры земельных участков, предельные параметры разрешенного строительства, реконструкции объектов капитального строительства не подлежат установлению.
2.	Предоставление коммунальных услуг	3.1.1	<p>Максимальное количество надземных этажей – 2 этажа.</p> <p>Минимальные отступы от границ земельных участков в целях определения мест допустимого размещения зданий, строений, сооружений, за пределами которых запрещено строительство зданий, строений, сооружений, не подлежат установлению.</p> <p>Предельные (минимальные и (или) максимальные) размеры земельных участков, в том числе их площадь, не подлежат установлению.</p> <p>Максимальный процент застройки в границах земельного участка не подлежит установлению.</p>
3.	Улично-дорожная сеть	12.0.1	Предельные (минимальные и (или) максимальные) размеры земельных участков, предельные параметры разрешенного строительства, реконструкции объектов капитального строительства не подлежат установлению.
4.	Благоустройство территории	12.0.2	Предельные (минимальные и (или) максимальные) размеры земельных участков, предельные параметры разрешенного строительства, реконструкции объектов капитального строительства не подлежат установлению.

3.18.4 Ограничения использования земельных участков и объектов капитального строительства, устанавливаемые в соответствии с законодательством Российской Федерации

1. Охранная зона (25:10-6.122).
2. Охранная зона линий и сооружений связи и линий и сооружений радиодиффузии (25:10-6.413).
3. Иная зона с особыми условиями использования территории (25:10-6.480).
4. Охранная зона инженерных коммуникаций (25:10-6.484).
5. Охранная зона геодезического пункта (25:10-6.593).

3.19 Зона для ведения личного подсобного хозяйства (СХ 4)

3.19.1 Основные виды разрешенного использования земельных участков и объектов капитального строительства

№ п/п	Виды разрешенного использования земельных участков и объектов капитального строительства		Предельные размеры земельных участков и предельные параметры разрешенного строительства, реконструкции объектов капитального строительства
	наименование	код	
1	2	3	4
1.	Ведение личного подсобного хозяйства на полевых участках	1.16	Предельное количество этажей или предельная высота зданий, строений, сооружений не подлежат установлению.
			Минимальные отступы от границ земельных участков в целях определения мест допустимого размещения зданий, строений, сооружений, за пределами которых запрещено строительство зданий, строений, сооружений, не подлежат установлению.
			Минимальные размеры земельных участков (площадь) – 500 кв. м. Максимальные размеры земельных участков (площадь) – 20000 кв. м.
			Максимальный процент застройки в границах земельного участка не подлежит установлению.
2.	Для ведения личного подсобного хозяйства (приусадебный земельный участок)	2.2	Максимальное количество надземных этажей – 3 этажа.
			Минимальные отступы от границ земельных участков в целях определения мест допустимого размещения зданий, строений, сооружений, за пределами которых запрещено строительство зданий, строений, сооружений – 3 м.
			В условиях реконструкции существующей застройки отступы от границ земельного участка формируются в соответствии со сложившейся линией застройки или по красной линии.
			Вспомогательные здания и хозяйственные строения, за исключением гаражей, размещать со стороны улиц не допускается.
			Минимальные размеры земельных участков (площадь) – 300 кв. м. Максимальные размеры земельных участков (площадь) – 5000 кв. м.
			Максимальный процент застройки в границах земельного участка, включая здания, строения, сооружения, в том числе обеспечивающие функционирование объекта – 60%.
			Минимальный процент озеленения в границах земельного участка не подлежит установлению.
			Минимальное количество машино-мест для стоянки автомобилей – 1 машино-место на 1 домовладение.
			Использование земельного участка для возведения жилого дома, производственных, бытовых и иных зданий, строений, сооружений, допускается только в границах населенных пунктов.
3.	Ведение садоводства	13.2	Максимальное количество надземных этажей – 3 этажа.
			Минимальные отступы от границ земельных участков в целях определения мест допустимого размещения зданий, строений, сооружений, за пределами которых запрещено строительство зданий, строений, сооружений – 3 м.
			В условиях реконструкции существующей застройки отступы от границ земельного участка формируются в соответствии со сложившейся линией застройки или по красной линии.
			Вспомогательные строения, за исключением гаражей, размещать со стороны улиц не допускается.
			Минимальные размеры земельных участков (площадь) – 300 кв. м.

1	2	3	4
			<p>Максимальные размеры земельных участков (площадь) – 2000 кв. м.</p> <p>Максимальный процент застройки в границах земельного участка, включая здания, строения, сооружения, в том числе обеспечивающие функционирование объекта – 40%.</p>
4.	Ведение огородничества	13.1	<p>Максимальная высота зданий, строений, сооружений – 5 м.</p> <p>Минимальные отступы от границ земельных участков в целях определения мест допустимого размещения зданий, строений, сооружений, за пределами которых запрещено строительство зданий, строений, сооружений – 3 м.</p> <p>В условиях реконструкции существующей застройки отступы от границ земельного участка формируются в соответствии со сложившейся линией застройки или по красной линии.</p> <p>Хозяйственные постройки размещать со стороны улиц не допускается.</p> <p>Минимальные размеры земельных участков (площадь) – 300 кв. м.</p> <p>Максимальные размеры земельных участков (площадь) – 2000 кв. м.</p> <p>Максимальный процент застройки в границах земельного участка, включая здания, строения, сооружения, в том числе обеспечивающие функционирование объекта – 40%.</p>
5.	Обеспечение обороны и безопасности	8.0	<p>Предельные (минимальные и (или) максимальные) размеры земельных участков, предельные параметры разрешенного строительства, реконструкции объектов капитального строительства не подлежат установлению.</p>
6.	Обеспечение внутреннего правопорядка	8.3	<p>Максимальное количество надземных этажей – 5 этажей.</p> <p>Минимальные отступы от границ земельных участков в целях определения мест допустимого размещения зданий, строений, сооружений, за пределами которых запрещено строительство зданий, строений, сооружений – 5 м.</p> <p>В условиях реконструкции существующей застройки отступы от границ земельного участка формируются в соответствии со сложившейся линией застройки или по красной линии.</p> <p>Минимальные размеры земельных участков (площадь) – 200 кв. м.</p> <p>Максимальный размер земельного участка (площадь) не подлежит установлению.</p> <p>Максимальный процент застройки в границах земельного участка, включая здания, строения, сооружения, в том числе обеспечивающие функционирование объекта – 75%.</p> <p>Минимальный процент озеленения в границах земельного участка – 15%.</p> <p>Минимальное количество машино-мест для стоянки автомобилей – 15 машино-мест на 100 работающих, но не менее 2 машино-мест на 1 объект.</p>
7.	Коммунальное обслуживание	3.1	<p>Максимальное количество надземных этажей – 2 этажа.</p> <p>Минимальные отступы от границ земельных участков в целях определения мест допустимого размещения зданий, строений, сооружений, за пределами которых запрещено строительство зданий, строений, сооружений – 0,5 м.</p> <p>В условиях реконструкции существующей застройки отступы от границ земельного участка формируются в соответствии со сложившейся линией застройки или по красной линии.</p> <p>Минимальные размеры земельных участков (площадь) – 300 кв. м для объектов, предназначенных для приема физических и юридических лиц в связи с предоставлением им коммунальных услуг.</p> <p>Максимальные размеры земельных участков (площадь) – 2000 кв. м для объектов, предназначенных для приема физических и юридических лиц в связи с предоставлением им коммунальных услуг.</p> <p>Предельные (минимальные и (или) максимальные) размеры земельных участков, в том числе их площадь, не подлежат установлению для объектов обеспечения физических и юридических лиц коммунальными услугами.</p>

1	2	3	4
			<p>Максимальный процент застройки в границах земельного участка, включая здания, строения, сооружения, в том числе обеспечивающие функционирование объекта – 90%.</p> <p>Минимальный процент озеленения в границах земельного участка не подлежит установлению.</p>
8.	Предоставление коммунальных услуг	3.1.1	<p>Максимальное количество надземных этажей – 2 этажа.</p> <p>Минимальные отступы от границ земельных участков в целях определения мест допустимого размещения зданий, строений, сооружений, за пределами которых запрещено строительство зданий, строений, сооружений – 0,5 м.</p> <p>В условиях реконструкции существующей застройки отступы от границ земельного участка формируются в соответствии со сложившейся линией застройки или по красной линии.</p> <p>Предельные (минимальные и (или) максимальные) размеры земельных участков, в том числе их площадь, не подлежат установлению.</p> <p>Максимальный процент застройки в границах земельного участка, включая здания, строения, сооружения, в том числе обеспечивающие функционирование объекта – 90%.</p> <p>Минимальный процент озеленения в границах земельного участка не подлежит установлению.</p>
9.	Административные здания организаций, обеспечивающих предоставление коммунальных услуг	3.1.2	<p>Максимальное количество надземных этажей – 2 этажа.</p> <p>Минимальные отступы от границ земельных участков в целях определения мест допустимого размещения зданий, строений, сооружений, за пределами которых запрещено строительство зданий, строений, сооружений – 0,5 м.</p> <p>В условиях реконструкции существующей застройки отступы от границ земельного участка формируются в соответствии со сложившейся линией застройки или по красной линии.</p> <p>Минимальные размеры земельных участков (площадь) – 300 кв. м.</p> <p>Максимальные размеры земельных участков (площадь) – 2000 кв. м.</p> <p>Максимальный процент застройки в границах земельного участка, включая здания, строения, сооружения, в том числе обеспечивающие функционирование объекта – 90%.</p> <p>Минимальный процент озеленения в границах земельного участка не подлежит установлению.</p>
10.	Улично-дорожная сеть	12.0.1	<p>Предельные (минимальные и (или) максимальные) размеры земельных участков, предельные параметры разрешенного строительства, реконструкции объектов капитального строительства не подлежат установлению.</p>
11.	Благоустройство территории	12.0.2	<p>Предельные (минимальные и (или) максимальные) размеры земельных участков, предельные параметры разрешенного строительства, реконструкции объектов капитального строительства не подлежат установлению.</p>

3.19.2 Условно разрешенные виды использования земельных участков и объектов капитального строительства отсутствуют.

3.19.3 Вспомогательные виды разрешенного использования земельных участков и объектов капитального строительства

№ п/п	Виды разрешенного использования земельных участков и объектов капитального строительства		Предельные размеры земельных участков и предельные параметры разрешенного строительства, реконструкции объектов капитального строительства
	наименование	код	
1	2	3	4
1.	Предоставление коммунальных услуг	3.1.1	<p>Максимальное количество надземных этажей – 2 этажа.</p> <p>Минимальные отступы от границ земельных участков в целях определения мест допустимого размещения зданий, строений, сооружений, за пределами которых запрещено строительство зданий, строений, сооружений – 0,5 м.</p> <p>В условиях реконструкции существующей застройки отступы от границ земельного участка формируются в соответствии со сложившейся линией застройки или по красной линии.</p> <p>Предельные (минимальные и (или) максимальные) размеры земельных участков, в том числе их площадь, не подлежат установлению.</p> <p>Максимальный процент застройки в границах земельного участка не подлежит установлению.</p>
2.	Улично-дорожная сеть	12.0.1	Предельные (минимальные и (или) максимальные) размеры земельных участков, предельные параметры разрешенного строительства, реконструкции объектов капитального строительства не подлежат установлению.
3.	Благоустройство территории	12.0.2	Предельные (минимальные и (или) максимальные) размеры земельных участков, предельные параметры разрешенного строительства, реконструкции объектов капитального строительства не подлежат установлению.

3.19.4 Ограничения использования земельных участков и объектов капитального строительства, устанавливаемые в соответствии с законодательством Российской Федерации

1. Иная зона с особыми условиями использования территории (25:00-6.200).
2. Охранная зона инженерных коммуникаций (25:00-6.273).
3. Охранная зона (25:10-6.122).
4. Охранная зона линий и сооружений связи и линий и сооружений радиотелефонии (25:10-6.136).
5. Запретная зона при военном складе (25:10-6.368).
6. Охранная зона геодезического пункта (25:10-6.500).

3.20 Зона объектов сельскохозяйственного использования, не связанных с животноводством (СХ 5)

3.20.1 Основные виды разрешенного использования земельных участков и объектов капитального строительства

№ п/п	Виды разрешенного использования земельных участков и объектов капитального строительства		Предельные размеры земельных участков и предельные параметры разрешенного строительства, реконструкции объектов капитального строительства
	наименование	код	
1	2	3	4
1.	Растениеводство	1.1	Предельное количество этажей или предельная высота зданий, строений, сооружений не подлежат установлению.
			Минимальные отступы от границ земельных участков в целях определения мест допустимого размещения зданий, строений, сооружений, за пределами которых запрещено строительство зданий, строений, сооружений, не подлежат установлению.
			Минимальные размеры земельных участков (площадь) – 10000 кв. м. Максимальный размер земельного участка (площадь) не подлежит установлению.
			Максимальный процент застройки в границах земельного участка, включая здания, строения, сооружения, в том числе обеспечивающие функционирование объекта – 10%.
2.	Выращивание зерновых и иных сельскохозяйственных культур	1.2	Предельное количество этажей или предельная высота зданий, строений, сооружений не подлежат установлению.
			Минимальные отступы от границ земельных участков в целях определения мест допустимого размещения зданий, строений, сооружений, за пределами которых запрещено строительство зданий, строений, сооружений, не подлежат установлению.
			Минимальные размеры земельных участков (площадь) – 10000 кв. м. Максимальный размер земельного участка (площадь) не подлежит установлению.
			Максимальный процент застройки в границах земельного участка, включая здания, строения, сооружения, в том числе обеспечивающие функционирование объекта – 10%.
3.	Выращивание тонирующих, лекарственных, цветочных культур	1.4	Предельное количество этажей или предельная высота зданий, строений, сооружений не подлежат установлению.
			Минимальные отступы от границ земельных участков в целях определения мест допустимого размещения зданий, строений, сооружений, за пределами которых запрещено строительство зданий, строений, сооружений, не подлежат установлению.
			Минимальные размеры земельных участков (площадь) – 10000 кв. м. Максимальный размер земельного участка (площадь) не подлежит установлению.
			Максимальный процент застройки в границах земельного участка, включая здания, строения, сооружения, в том числе обеспечивающие функционирование объекта – 10%.
4.	Выращивание льна и конопли	1.6	Предельное количество этажей или предельная высота зданий, строений, сооружений не подлежат установлению.
			Минимальные отступы от границ земельных участков в целях определения мест допустимого размещения зданий, строений, сооружений, за пределами которых запрещено строительство зданий, строений, сооружений, не подлежат установлению.
			Минимальные размеры земельных участков (площадь) – 10000 кв. м. Максимальный размер земельного участка (площадь) не подлежит установлению.

1	2	3	4
			Максимальный процент застройки в границах земельного участка, включая здания, строения, сооружения, в том числе обеспечивающие функционирование объекта – 10%.
5.	Садоводство	1.5	<p>Предельное количество этажей или предельная высота зданий, строений, сооружений не подлежат установлению.</p> <p>Минимальные отступы от границ земельных участков в целях определения мест допустимого размещения зданий, строений, сооружений, за пределами которых запрещено строительство зданий, строений, сооружений, не подлежат установлению.</p> <p>Минимальные размеры земельных участков (площадь) – 1000 кв. м. Максимальный размер земельного участка (площадь) не подлежит установлению.</p> <p>Максимальный процент застройки в границах земельного участка, включая здания, строения, сооружения, в том числе обеспечивающие функционирование объекта – 20%.</p>
6.	Овощеводство	1.3	<p>Предельное количество этажей или предельная высота зданий, строений, сооружений не подлежат установлению.</p> <p>Минимальные отступы от границ земельных участков в целях определения мест допустимого размещения зданий, строений, сооружений, за пределами которых запрещено строительство зданий, строений, сооружений, не подлежат установлению.</p> <p>Минимальные размеры земельных участков (площадь) – 1000 кв. м. Максимальный размер земельного участка (площадь) не подлежит установлению.</p> <p>Максимальный процент застройки в границах земельного участка, включая здания, строения, сооружения, в том числе обеспечивающие функционирование объекта – 20%.</p>
7.	Пчеловодство	1.12	<p>Предельное количество этажей или предельная высота зданий, строений, сооружений не подлежат установлению.</p> <p>Минимальные отступы от границ земельных участков в целях определения мест допустимого размещения зданий, строений, сооружений, за пределами которых запрещено строительство зданий, строений, сооружений, не подлежат установлению.</p> <p>Минимальные размеры земельных участков (площадь) – 500 кв. м. Максимальный размер земельного участка (площадь) не подлежит установлению.</p> <p>Максимальный процент застройки в границах земельного участка не подлежит установлению.</p>
8.	Научное обеспечение сельского хозяйства	1.14	Предельные (минимальные и (или) максимальные) размеры земельных участков, предельные параметры разрешенного строительства, реконструкции объектов капитального строительства не подлежат установлению.
9.	Ведение личного подсобного хозяйства на полевых участках	1.16	<p>Предельное количество этажей или предельная высота зданий, строений, сооружений не подлежат установлению.</p> <p>Минимальные отступы от границ земельных участков в целях определения мест допустимого размещения зданий, строений, сооружений, за пределами которых запрещено строительство зданий, строений, сооружений, не подлежат установлению.</p> <p>Минимальные размеры земельных участков (площадь) – 500 кв. м. Максимальные размеры земельных участков (площадь) – 20000 кв. м.</p> <p>Максимальный процент застройки в границах земельного участка не подлежит установлению.</p>
10.	Питомники	1.17	Предельные (минимальные и (или) максимальные) размеры земельных участков, предельные параметры разрешенного строительства, реконструкции объектов капитального строительства не подлежат установлению.
11.	Обеспечение обороны и безопасности	8.0	Предельные (минимальные и (или) максимальные) размеры земельных участков, предельные параметры разрешенного строительства, реконструкции объектов капитального строительства не подлежат установлению.

1	2	3	4
12.	Коммунальное обслуживание	3.1	Максимальное количество надземных этажей – 2 этажа.
			Минимальные отступы от границ земельных участков в целях определения мест допустимого размещения зданий, строений, сооружений, за пределами которых запрещено строительство зданий, строений, сооружений, не подлежат установлению.
			Предельные (минимальные и (или) максимальные) размеры земельных участков, в том числе их площадь, не подлежат установлению.
			Максимальный процент застройки в границах земельного участка не подлежит установлению.
13.	Предоставление коммунальных услуг	3.1.1	Максимальное количество надземных этажей – 2 этажа.
			Минимальные отступы от границ земельных участков в целях определения мест допустимого размещения зданий, строений, сооружений, за пределами которых запрещено строительство зданий, строений, сооружений, не подлежат установлению.
			Предельные (минимальные и (или) максимальные) размеры земельных участков, в том числе их площадь, не подлежат установлению.
			Максимальный процент застройки в границах земельного участка не подлежит установлению.
14.	Улично-дорожная сеть	12.0.1	Предельные (минимальные и (или) максимальные) размеры земельных участков, предельные параметры разрешенного строительства, реконструкции объектов капитального строительства не подлежат установлению.
15.	Благоустройство территории	12.0.2	Предельные (минимальные и (или) максимальные) размеры земельных участков, предельные параметры разрешенного строительства, реконструкции объектов капитального строительства не подлежат установлению.

3.20.2 Условно разрешенные виды использования земельных участков и объектов капитального строительства

№ п/п	Виды разрешенного использования земельных участков и объектов капитального строительства		Предельные размеры земельных участков и предельные параметры разрешенного строительства, реконструкции объектов капитального строительства
	наименование	код	
1	2	3	4
1.	Хранение и переработка сельскохозяйственной продукции	1.15	Предельное количество этажей или предельная высота зданий, строений, сооружений не подлежат установлению.
			Минимальные отступы от границ земельных участков в целях определения мест допустимого размещения зданий, строений, сооружений, за пределами которых запрещено строительство зданий, строений, сооружений, не подлежат установлению.
			Минимальные размеры земельных участков (площадь) – 500 кв. м. Максимальный размер земельного участка (площадь) не подлежит установлению.
			Максимальный процент застройки в границах земельного участка – 80%.
2.	Обеспечение сельскохозяйственного производства	1.18	Максимальное количество надземных этажей – 1 этаж.
			Минимальные отступы от границ земельных участков в целях определения мест допустимого размещения зданий, строений, сооружений, за пределами которых запрещено строительство зданий, строений, сооружений, не подлежат установлению.

1	2	3	4
			Предельные (минимальные и (или) максимальные) размеры земельных участков, в том числе их площадь, не подлежат установлению.
			Максимальный процент застройки в границах земельного участка не подлежит установлению.

3.20.3 Вспомогательные виды разрешенного использования земельных участков и объектов капитального строительства

№ п/п	Виды разрешенного использования земельных участков и объектов капитального строительства		Предельные размеры земельных участков и предельные параметры разрешенного строительства, реконструкции объектов капитального строительства
	наименование	код	
1	2	3	4
1.	Обеспечение сельскохозяйственного производства	1.18	Предельные (минимальные и (или) максимальные) размеры земельных участков, предельные параметры разрешенного строительства, реконструкции объектов капитального строительства не подлежат установлению.
2.	Предоставление коммунальных услуг	3.1.1	Максимальное количество надземных этажей – 2 этажа. Минимальные отступы от границ земельных участков в целях определения мест допустимого размещения зданий, строений, сооружений, за пределами которых запрещено строительство зданий, строений, сооружений, не подлежат установлению. Предельные (минимальные и (или) максимальные) размеры земельных участков, в том числе их площадь, не подлежат установлению. Максимальный процент застройки в границах земельного участка не подлежит установлению.
3.	Улично-дорожная сеть	12.0.1	Предельные (минимальные и (или) максимальные) размеры земельных участков, предельные параметры разрешенного строительства, реконструкции объектов капитального строительства не подлежат установлению.
4.	Благоустройство территории	12.0.2	Предельные (минимальные и (или) максимальные) размеры земельных участков, предельные параметры разрешенного строительства, реконструкции объектов капитального строительства не подлежат установлению.

3.20.4 Ограничения использования земельных участков и объектов капитального строительства, устанавливаемые в соответствии с законодательством Российской Федерации

1. Охранная зона инженерных коммуникаций (25:00-6.273).
2. Территория особо охраняемого природного объекта (25:00-6.329).
3. Охранная зона особо охраняемого природного объекта (25:10-6.10).
4. Водоохранная зона (25:10-6.107).
5. Охранная зона (25:10-6.122).

6. Охранная зона линий и сооружений связи и линий и сооружений радиодиффузии (25:10-6.413).
7. Иная зона с особыми условиями использования территории (25:10-6.480).
8. Охранная зона геодезического пункта (25:10-6.594).
9. Зоны с особыми условиями использования территории (25:10-6.634).

3.21 Зона зеленых насаждений (Р 1)

3.21.1 Основные виды разрешенного использования земельных участков и объектов капитального строительства

№ п/п	Виды разрешенного использования земельных участков и объектов капитального строительства		Предельные размеры земельных участков и предельные параметры разрешенного строительства, реконструкции объектов капитального строительства
	наименование	код	
1	2	3	4
1.	Улично-дорожная сеть	12.0.1	Предельные (минимальные и (или) максимальные) размеры земельных участков, предельные параметры разрешенного строительства, реконструкции объектов капитального строительства не подлежат установлению.
2.	Благоустройство территории	12.0.2	Предельные (минимальные и (или) максимальные) размеры земельных участков, предельные параметры разрешенного строительства, реконструкции объектов капитального строительства не подлежат установлению.
3.	Природно-познавательный туризм	5.2	Предельное количество этажей или предельная высота зданий, строений, сооружений не подлежат установлению.
			Минимальные отступы от границ земельных участков в целях определения мест допустимого размещения зданий, строений, сооружений, за пределами которых запрещено строительство зданий, строений, сооружений, не подлежат установлению.
			Предельные (минимальные и (или) максимальные) размеры земельных участков, в том числе их площадь, не подлежат установлению.
			Максимальный процент застройки в границах земельного участка не подлежит установлению.
4.	Обеспечение обороны и безопасности	8.0	Предельные (минимальные и (или) максимальные) размеры земельных участков, предельные параметры разрешенного строительства, реконструкции объектов капитального строительства не подлежат установлению.
5.	Обеспечение внутреннего правопорядка	8.3	Максимальное количество надземных этажей – 5 этажей.
			Минимальные отступы от границ земельных участков в целях определения мест допустимого размещения зданий, строений, сооружений, за пределами которых запрещено строительство зданий, строений, сооружений – 5 м.
			В условиях реконструкции существующей застройки отступы от границ земельного участка формируются в соответствии со сложившейся линией застройки или по красной линии.
			Минимальные размеры земельных участков (площадь) – 200 кв. м.
			Максимальный размер земельного участка (площадь) не подлежит установлению.

1	2	3	4
			<p>Максимальный процент застройки в границах земельного участка, включая здания, строения, сооружения, в том числе обеспечивающие функционирование объекта – 75%.</p> <p>Минимальный процент озеленения в границах земельного участка – 15%.</p> <p>Минимальное количество машино-мест для стоянки автомобилей – 15 машино-мест на 100 работающих, но не менее 2 машино-мест на 1 объект.</p>
6.	Коммунальное обслуживание	3.1	<p>Максимальное количество надземных этажей – 2 этажа.</p> <p>Минимальные отступы от границ земельных участков в целях определения мест допустимого размещения зданий, строений, сооружений, за пределами которых запрещено строительство зданий, строений, сооружений – 0,5 м.</p> <p>В условиях реконструкции существующей застройки отступы от границ земельного участка формируются в соответствии со сложившейся линией застройки или по красной линии.</p> <p>Предельные (минимальные и (или) максимальные) размеры земельных участков, в том числе их площадь, не подлежат установлению.</p> <p>Максимальный процент застройки в границах земельного участка, включая здания, строения, сооружения, в том числе обеспечивающие функционирование объекта – 90%.</p> <p>Минимальный процент озеленения в границах земельного участка не подлежит установлению.</p>
7.	Предоставление коммунальных услуг	3.1.1	<p>Максимальное количество надземных этажей – 2 этажа.</p> <p>Минимальные отступы от границ земельных участков в целях определения мест допустимого размещения зданий, строений, сооружений, за пределами которых запрещено строительство зданий, строений, сооружений – 0,5 м.</p> <p>В условиях реконструкции существующей застройки отступы от границ земельного участка формируются в соответствии со сложившейся линией застройки или по красной линии.</p> <p>Предельные (минимальные и (или) максимальные) размеры земельных участков, в том числе их площадь, не подлежат установлению.</p> <p>Максимальный процент застройки в границах земельного участка, включая здания, строения, сооружения, в том числе обеспечивающие функционирование объекта – 90%.</p> <p>Минимальный процент озеленения в границах земельного участка не подлежит установлению.</p>
8.	Административные здания организаций, обеспечивающих предоставление коммунальных услуг	3.1.2	<p>Максимальное количество надземных этажей – 2 этажа.</p> <p>Минимальные отступы от границ земельных участков в целях определения мест допустимого размещения зданий, строений, сооружений, за пределами которых запрещено строительство зданий, строений, сооружений – 0,5 м.</p> <p>В условиях реконструкции существующей застройки отступы от границ земельного участка формируются в соответствии со сложившейся линией застройки или по красной линии.</p> <p>Предельные (минимальные и (или) максимальные) размеры земельных участков, в том числе их площадь, не подлежат установлению.</p> <p>Максимальный процент застройки в границах земельного участка, включая здания, строения, сооружения, в том числе обеспечивающие функционирование объекта – 90%.</p> <p>Минимальный процент озеленения в границах земельного участка не подлежит установлению.</p>

3.21.2 Условно разрешенные виды использования земельных участков и объектов капитального строительства

№ п/п	Виды разрешенного использования земельных участков и объектов капитального строительства		Предельные размеры земельных участков и предельные параметры разрешенного строительства, реконструкции объектов капитального строительства
	наименование	код	
1	2	3	4
1.	Общественное питание	4.6	Максимальное количество надземных этажей – 1 этаж.
			Минимальные отступы от границ земельных участков в целях определения мест допустимого размещения зданий, строений, сооружений, за пределами которых запрещено строительство зданий, строений, сооружений – 3 м.
			В условиях реконструкции существующей застройки отступы от границ земельного участка формируются в соответствии со сложившейся линией застройки или по красной линии.
			Минимальные размеры земельных участков (площадь) – 200 кв. м. Максимальный размер земельного участка (площадь) не подлежит установлению.
			Максимальный процент застройки в границах земельного участка, включая здания, строения, сооружения, в том числе обеспечивающие функционирование объекта – 75%.
			Минимальный процент озеленения в границах земельного участка – 15%.
			Минимальное количество машино-мест для стоянки автомобилей – 10 машино-мест на 100 посадочных мест.
2.	Спорт	5.1	Максимальное количество надземных этажей – 1 этаж.
			Минимальные отступы от границ земельных участков в целях определения мест допустимого размещения зданий, строений, сооружений, за пределами которых запрещено строительство зданий, строений, сооружений – 5 м.
			В условиях реконструкции существующей застройки отступы от границ земельного участка формируются в соответствии со сложившейся линией застройки или по красной линии.
			Минимальные размеры земельных участков (площадь) – 100 кв. м. Максимальный размер земельного участка (площадь) не подлежит установлению.
			Максимальный процент застройки в границах земельного участка, включая здания, строения, сооружения, в том числе обеспечивающие функционирование объекта – 60%.
			Минимальный процент озеленения в границах земельного участка – 20%.
			Минимальное количество машино-мест для стоянки автомобилей – 6 машино-мест на 100 мест или единовременных посетителей, но не менее 1 машино-места на 100 кв. м общей площади.
3.	Обеспечение спортивно-зрелищных мероприятий	5.1.1	Максимальное количество надземных этажей – 1 этаж.
			Минимальные отступы от границ земельных участков в целях определения мест допустимого размещения зданий, строений, сооружений, за пределами которых запрещено строительство зданий, строений, сооружений – 5 м.
			В условиях реконструкции существующей застройки отступы от границ земельного участка формируются в соответствии со сложившейся линией застройки или по красной линии.
			Минимальные размеры земельных участков (площадь) – 100 кв. м. Максимальный размер земельного участка (площадь) не подлежит установлению.
			Максимальный процент застройки в границах земельного участка, включая здания, строения, сооружения, в том числе обеспечивающие функционирование объекта – 60%.

1	2	3	4
			<p>Минимальный процент озеленения в границах земельного участка – 20%.</p> <p>Минимальное количество машино-мест для стоянки автомобилей – 6 машино-мест на 100 мест или единовременных посетителей, но не менее 1 машино-места на 100 кв. м общей площади.</p>
4.	Обеспечение занятий спортом в помещениях	5.1.2	<p>Максимальное количество надземных этажей – 1 этаж.</p> <p>Минимальные отступы от границ земельных участков в целях определения мест допустимого размещения зданий, строений, сооружений, за пределами которых запрещено строительство зданий, строений, сооружений – 5 м.</p> <p>В условиях реконструкции существующей застройки отступы от границ земельного участка формируются в соответствии со сложившейся линией застройки или по красной линии.</p> <p>Минимальные размеры земельных участков (площадь) – 100 кв. м. Максимальный размер земельного участка (площадь) не подлежит установлению.</p> <p>Максимальный процент застройки в границах земельного участка, включая здания, строения, сооружения, в том числе обеспечивающие функционирование объекта – 60%.</p> <p>Минимальный процент озеленения в границах земельного участка – 20%.</p> <p>Минимальное количество машино-мест для стоянки автомобилей – 6 машино-мест на 100 мест или единовременных посетителей, но не менее 1 машино-места на 100 кв. м общей площади.</p>
5.	Площадки для занятий спортом	5.1.3	<p>Максимальное количество надземных этажей – 1 этаж.</p> <p>Минимальные отступы от границ земельных участков в целях определения мест допустимого размещения зданий, строений, сооружений, за пределами которых запрещено строительство зданий, строений, сооружений – 5 м.</p> <p>В условиях реконструкции существующей застройки отступы от границ земельного участка формируются в соответствии со сложившейся линией застройки или по красной линии.</p> <p>Минимальные размеры земельных участков (площадь) – 100 кв. м. Максимальный размер земельного участка (площадь) не подлежит установлению.</p> <p>Максимальный процент застройки в границах земельного участка, включая здания, строения, сооружения, в том числе обеспечивающие функционирование объекта – 60%.</p> <p>Минимальный процент озеленения в границах земельного участка – 20%.</p> <p>Минимальное количество машино-мест для стоянки автомобилей – 6 машино-мест на 100 мест или единовременных посетителей, но не менее 1 машино-места на 100 кв. м общей площади.</p>
6.	Оборудованные площадки для занятий спортом	5.1.4	<p>Максимальное количество надземных этажей – 1 этаж.</p> <p>Минимальные отступы от границ земельных участков в целях определения мест допустимого размещения зданий, строений, сооружений, за пределами которых запрещено строительство зданий, строений, сооружений – 5 м.</p> <p>В условиях реконструкции существующей застройки отступы от границ земельного участка формируются в соответствии со сложившейся линией застройки или по красной линии.</p> <p>Минимальные размеры земельных участков (площадь) – 100 кв. м. Максимальный размер земельного участка (площадь) не подлежит установлению.</p> <p>Максимальный процент застройки в границах земельного участка, включая здания, строения, сооружения, в том числе обеспечивающие функционирование объекта – 60%.</p> <p>Минимальный процент озеленения в границах земельного участка – 20%.</p> <p>Минимальное количество машино-мест для стоянки автомобилей – 6 машино-мест на 100 мест или единовременных посетителей, но не менее 1 машино-места на 100 кв. м общей площади.</p>

1	2	3	4
7.	Водный спорт	5.1.5	<p>Максимальное количество надземных этажей – 1 этаж.</p> <p>Минимальные отступы от границ земельных участков в целях определения мест допустимого размещения зданий, строений, сооружений, за пределами которых запрещено строительство зданий, строений, сооружений – 5 м.</p> <p>В условиях реконструкции существующей застройки отступы от границ земельного участка формируются в соответствии со сложившейся линией застройки или по красной линии.</p> <p>Минимальные размеры земельных участков (площадь) – 100 кв. м.</p> <p>Максимальный размер земельного участка (площадь) не подлежит установлению.</p> <p>Максимальный процент застройки в границах земельного участка, включая здания, строения, сооружения, в том числе обеспечивающие функционирование объекта – 60%.</p> <p>Минимальный процент озеленения в границах земельного участка – 20%.</p> <p>Минимальное количество машино-мест для стоянки автомобилей – 6 машино-мест на 100 мест или одновременных посетителей, но не менее 1 машино-места на 100 кв. м общей площади.</p>
8.	Авиационный спорт	5.1.6	<p>Максимальное количество надземных этажей – 1 этаж.</p> <p>Минимальные отступы от границ земельных участков в целях определения мест допустимого размещения зданий, строений, сооружений, за пределами которых запрещено строительство зданий, строений, сооружений – 5 м.</p> <p>В условиях реконструкции существующей застройки отступы от границ земельного участка формируются в соответствии со сложившейся линией застройки или по красной линии.</p> <p>Минимальные размеры земельных участков (площадь) – 100 кв. м.</p> <p>Максимальный размер земельного участка (площадь) не подлежит установлению.</p> <p>Максимальный процент застройки в границах земельного участка, включая здания, строения, сооружения, в том числе обеспечивающие функционирование объекта – 60%.</p> <p>Минимальный процент озеленения в границах земельного участка – 20%.</p> <p>Минимальное количество машино-мест для стоянки автомобилей – 6 машино-мест на 100 мест или одновременных посетителей, но не менее 1 машино-места на 100 кв. м общей площади.</p>
9.	Спортивные базы	5.1.7	<p>Максимальное количество надземных этажей – 1 этаж.</p> <p>Минимальные отступы от границ земельных участков в целях определения мест допустимого размещения зданий, строений, сооружений, за пределами которых запрещено строительство зданий, строений, сооружений – 5 м.</p> <p>В условиях реконструкции существующей застройки отступы от границ земельного участка формируются в соответствии со сложившейся линией застройки или по красной линии.</p> <p>Минимальные размеры земельных участков (площадь) – 100 кв. м.</p> <p>Максимальный размер земельного участка (площадь) не подлежит установлению.</p> <p>Максимальный процент застройки в границах земельного участка, включая здания, строения, сооружения, в том числе обеспечивающие функционирование объекта – 60%.</p> <p>Минимальный процент озеленения в границах земельного участка – 20%.</p> <p>Минимальное количество машино-мест для стоянки автомобилей – 6 машино-мест на 100 мест или одновременных посетителей, но не менее 1 машино-места на 100 кв. м общей площади.</p>

1	2	3	4
10.	Охота и рыбалка	5.3	<p>Максимальное количество надземных этажей – 1 этаж.</p> <p>Минимальные отступы от границ земельных участков в целях определения мест допустимого размещения зданий, строений, сооружений, за пределами которых запрещено строительство зданий, строений, сооружений, не подлежат установлению.</p> <p>Предельные (минимальные и (или) максимальные) размеры земельных участков, в том числе их площадь, не подлежат установлению.</p> <p>Максимальный процент застройки в границах земельного участка, включая здания, строения, сооружения, в том числе обеспечивающие функционирование объекта – 30%.</p> <p>Минимальный процент озеленения в границах земельного участка – 60%.</p>

3.21.3 Вспомогательные виды разрешенного использования земельных участков и объектов капитального строительства

№ п/п	Виды разрешенного использования земельных участков и объектов капитального строительства		Предельные размеры земельных участков и предельные параметры разрешенного строительства, реконструкции объектов капитального строительства
	наименование	код	
1	2	3	4
1.	Предоставление коммунальных услуг	3.1.1	<p>Максимальное количество надземных этажей – 2 этажа.</p> <p>Минимальные отступы от границ земельных участков в целях определения мест допустимого размещения зданий, строений, сооружений, за пределами которых запрещено строительство зданий, строений, сооружений – 0,5 м.</p> <p>В условиях реконструкции существующей застройки отступы от границ земельного участка формируются в соответствии со сложившейся линией застройки или по красной линии.</p> <p>Предельные (минимальные и (или) максимальные) размеры земельных участков, в том числе их площадь, не подлежат установлению.</p> <p>Максимальный процент застройки в границах земельного участка не подлежит установлению.</p>

3.21.4 Ограничения использования земельных участков и объектов капитального строительства, устанавливаемые в соответствии с законодательством Российской Федерации

1. Охранная зона инженерных коммуникаций (25:00-6.273).
2. Охранная зона (25:10-6.122).
3. Запретная зона при военном складе (25:10-6.368).
4. Охранная зона стационарного пункта наблюдений за состоянием окружающей природной среды (25:10-6.387).
5. Охранная зона линий и сооружений связи и линий и сооружений радиодиффузии (25:10-6.413).

6. Иная зона с особыми условиями использования территории (25:10-6.481).
7. Охранная зона геодезического пункта (25:10-6.559).
8. Зоны с особыми условиями использования территории (25:10-6.634).

3.22 Зона объектов физической культуры и массового спорта (Р 2)

3.22.1 Основные виды разрешенного использования земельных участков и объектов капитального строительства

№ п/п	Виды разрешенного использования земельных участков и объектов капитального строительства		Предельные размеры земельных участков и предельные параметры разрешенного строительства, реконструкции объектов капитального строительства
	наименование	код	
1	2	3	4
1.	Спорт	5.1	Максимальное количество надземных этажей – 4 этажа.
			Минимальные отступы от границ земельных участков в целях определения мест допустимого размещения зданий, строений, сооружений, за пределами которых запрещено строительство зданий, строений, сооружений – 5 м.
			В условиях реконструкции существующей застройки отступы от границ земельного участка формируются в соответствии со сложившейся линией застройки или по красной линии.
			Минимальные размеры земельных участков (площадь) – 100 кв. м.
			Максимальный размер земельного участка (площадь) не подлежит установлению.
			Максимальный процент застройки в границах земельного участка, включая здания, строения, сооружения, в том числе обеспечивающие функционирование объекта – 60%.
			Минимальный процент озеленения в границах земельного участка – 20%.
2.	Обеспечение спортивно-зрелищных мероприятий	5.1.1	Максимальное количество надземных этажей – 4 этажа.
			Минимальные отступы от границ земельных участков в целях определения мест допустимого размещения зданий, строений, сооружений, за пределами которых запрещено строительство зданий, строений, сооружений – 5 м.
			В условиях реконструкции существующей застройки отступы от границ земельного участка формируются в соответствии со сложившейся линией застройки или по красной линии.
			Минимальные размеры земельных участков (площадь) – 100 кв. м.
			Максимальный размер земельного участка (площадь) не подлежит установлению.
			Максимальный процент застройки в границах земельного участка, включая здания, строения, сооружения, в том числе обеспечивающие функционирование объекта – 60%.
			Минимальный процент озеленения в границах земельного участка – 20%.
			Минимальное количество машино-мест для стоянки автомобилей – 6 машино-мест на 100 мест или одновременных посетителей, но не менее 1 машино-места на 100 кв. м общей площади.

1	2	3	4
3.	Обеспечение занятий спортом в помещениях	5.1.2	<p>Максимальное количество надземных этажей – 4 этажа.</p> <p>Минимальные отступы от границ земельных участков в целях определения мест допустимого размещения зданий, строений, сооружений, за пределами которых запрещено строительство зданий, строений, сооружений – 5 м.</p> <p>В условиях реконструкции существующей застройки отступы от границ земельного участка формируются в соответствии со сложившейся линией застройки или по красной линии.</p> <p>Минимальные размеры земельных участков (площадь) – 100 кв. м. Максимальный размер земельного участка (площадь) не подлежит установлению.</p> <p>Максимальный процент застройки в границах земельного участка, включая здания, строения, сооружения, в том числе обеспечивающие функционирование объекта – 60%.</p> <p>Минимальный процент озеленения в границах земельного участка – 20%.</p> <p>Минимальное количество машино-мест для стоянки автомобилей – 6 машино-мест на 100 мест или единовременных посетителей, но не менее 1 машино-места на 100 кв. м общей площади.</p>
4.	Площадки для занятий спортом	5.1.3	<p>Максимальное количество надземных этажей – 4 этажа.</p> <p>Минимальные отступы от границ земельных участков в целях определения мест допустимого размещения зданий, строений, сооружений, за пределами которых запрещено строительство зданий, строений, сооружений – 5 м.</p> <p>В условиях реконструкции существующей застройки отступы от границ земельного участка формируются в соответствии со сложившейся линией застройки или по красной линии.</p> <p>Минимальные размеры земельных участков (площадь) – 100 кв. м. Максимальный размер земельного участка (площадь) не подлежит установлению.</p> <p>Максимальный процент застройки в границах земельного участка, включая здания, строения, сооружения, в том числе обеспечивающие функционирование объекта – 60%.</p> <p>Минимальный процент озеленения в границах земельного участка – 20%.</p> <p>Минимальное количество машино-мест для стоянки автомобилей – 6 машино-мест на 100 мест или единовременных посетителей, но не менее 1 машино-места на 100 кв. м общей площади.</p>
5.	Оборудованные площадки для занятий спортом	5.1.4	<p>Максимальное количество надземных этажей – 4 этажа.</p> <p>Минимальные отступы от границ земельных участков в целях определения мест допустимого размещения зданий, строений, сооружений, за пределами которых запрещено строительство зданий, строений, сооружений – 5 м.</p> <p>В условиях реконструкции существующей застройки отступы от границ земельного участка формируются в соответствии со сложившейся линией застройки или по красной линии.</p> <p>Минимальные размеры земельных участков (площадь) – 100 кв. м. Максимальный размер земельного участка (площадь) не подлежит установлению.</p> <p>Максимальный процент застройки в границах земельного участка, включая здания, строения, сооружения, в том числе обеспечивающие функционирование объекта – 60%.</p> <p>Минимальный процент озеленения в границах земельного участка – 20%.</p> <p>Минимальное количество машино-мест для стоянки автомобилей – 6 машино-мест на 100 мест или единовременных посетителей, но не менее 1 машино-места на 100 кв. м общей площади.</p>
6.	Водный спорт	5.1.5	<p>Максимальное количество надземных этажей – 4 этажа.</p> <p>Минимальные отступы от границ земельных участков в целях определения мест допустимого размещения зданий, строений, сооружений, за пределами которых запрещено строительство зданий, строений, сооружений – 5 м.</p>

1	2	3	4
			<p>В условиях реконструкции существующей застройки отступы от границ земельного участка формируются в соответствии со сложившейся линией застройки или по красной линии.</p> <p>Минимальные размеры земельных участков (площадь) – 100 кв. м. Максимальный размер земельного участка (площадь) не подлежит установлению.</p> <p>Максимальный процент застройки в границах земельного участка, включая здания, строения, сооружения, в том числе обеспечивающие функционирование объекта – 60%.</p> <p>Минимальный процент озеленения в границах земельного участка – 20%.</p> <p>Минимальное количество машино-мест для стоянки автомобилей – 6 машино-мест на 100 мест или единовременных посетителей, но не менее 1 машино-места на 100 кв. м общей площади.</p>
7.	Авиационный спорт	5.1.6	<p>Максимальное количество надземных этажей – 4 этажа.</p> <p>Минимальные отступы от границ земельных участков в целях определения мест допустимого размещения зданий, строений, сооружений, за пределами которых запрещено строительство зданий, строений, сооружений – 5 м.</p> <p>В условиях реконструкции существующей застройки отступы от границ земельного участка формируются в соответствии со сложившейся линией застройки или по красной линии.</p> <p>Минимальные размеры земельных участков (площадь) – 100 кв. м. Максимальный размер земельного участка (площадь) не подлежит установлению.</p> <p>Максимальный процент застройки в границах земельного участка, включая здания, строения, сооружения, в том числе обеспечивающие функционирование объекта – 60%.</p> <p>Минимальный процент озеленения в границах земельного участка – 20%.</p> <p>Минимальное количество машино-мест для стоянки автомобилей – 6 машино-мест на 100 мест или единовременных посетителей, но не менее 1 машино-места на 100 кв. м общей площади.</p>
8.	Спортивные базы	5.1.7	<p>Максимальное количество надземных этажей – 4 этажа.</p> <p>Минимальные отступы от границ земельных участков в целях определения мест допустимого размещения зданий, строений, сооружений, за пределами которых запрещено строительство зданий, строений, сооружений – 5 м.</p> <p>В условиях реконструкции существующей застройки отступы от границ земельного участка формируются в соответствии со сложившейся линией застройки или по красной линии.</p> <p>Минимальные размеры земельных участков (площадь) – 100 кв. м. Максимальный размер земельного участка (площадь) не подлежит установлению.</p> <p>Максимальный процент застройки в границах земельного участка, включая здания, строения, сооружения, в том числе обеспечивающие функционирование объекта – 60%.</p> <p>Минимальный процент озеленения в границах земельного участка – 20%.</p> <p>Минимальное количество машино-мест для стоянки автомобилей – 6 машино-мест на 100 мест или единовременных посетителей, но не менее 1 машино-места на 100 кв. м общей площади.</p>
9.	Обеспечение обороны и безопасности	8.0	Предельные (минимальные и (или) максимальные) размеры земельных участков, предельные параметры разрешенного строительства, реконструкции объектов капитального строительства не подлежат установлению.
10.	Обеспечение внутреннего правопорядка	8.3	<p>Максимальное количество надземных этажей – 5 этажей.</p> <p>Минимальные отступы от границ земельных участков в целях определения мест допустимого размещения зданий, строений, сооружений, за пределами которых запрещено строительство зданий, строений, сооружений – 5 м.</p>

1	2	3	4
			<p>В условиях реконструкции существующей застройки отступы от границ земельного участка формируются в соответствии со сложившейся линией застройки или по красной линии.</p> <p>Минимальные размеры земельных участков (площадь) – 200 кв. м.</p> <p>Максимальный размер земельного участка (площадь) не подлежит установлению.</p> <p>Максимальный процент застройки в границах земельного участка, включая здания, строения, сооружения, в том числе обеспечивающие функционирование объекта – 75%.</p> <p>Минимальный процент озеленения в границах земельного участка – 15%.</p> <p>Минимальное количество машино-мест для стоянки автомобилей – 15 машино-мест на 100 работающих, но не менее 2 машино-мест на 1 объект.</p>
11.	Коммунальное обслуживание	3.1	<p>Максимальное количество надземных этажей – 2 этажа.</p> <p>Минимальные отступы от границ земельных участков в целях определения мест допустимого размещения зданий, строений, сооружений, за пределами которых запрещено строительство зданий, строений, сооружений – 0,5 м.</p> <p>В условиях реконструкции существующей застройки отступы от границ земельного участка формируются в соответствии со сложившейся линией застройки или по красной линии.</p> <p>Предельные (минимальные и (или) максимальные) размеры земельных участков, в том числе их площадь, не подлежат установлению.</p> <p>Максимальный процент застройки в границах земельного участка, включая здания, строения, сооружения, в том числе обеспечивающие функционирование объекта – 90%.</p> <p>Минимальный процент озеленения в границах земельного участка не подлежит установлению.</p>
12.	Предоставление коммунальных услуг	3.1.1	<p>Максимальное количество надземных этажей – 2 этажа.</p> <p>Минимальные отступы от границ земельных участков в целях определения мест допустимого размещения зданий, строений, сооружений, за пределами которых запрещено строительство зданий, строений, сооружений – 0,5 м.</p> <p>В условиях реконструкции существующей застройки отступы от границ земельного участка формируются в соответствии со сложившейся линией застройки или по красной линии.</p> <p>Предельные (минимальные и (или) максимальные) размеры земельных участков, в том числе их площадь, не подлежат установлению.</p> <p>Максимальный процент застройки в границах земельного участка, включая здания, строения, сооружения, в том числе обеспечивающие функционирование объекта – 90%.</p> <p>Минимальный процент озеленения в границах земельного участка не подлежит установлению.</p>
13.	Административные здания организаций, обеспечивающих предоставление коммунальных услуг	3.1.2	<p>Максимальное количество надземных этажей – 2 этажа.</p> <p>Минимальные отступы от границ земельных участков в целях определения мест допустимого размещения зданий, строений, сооружений, за пределами которых запрещено строительство зданий, строений, сооружений – 0,5 м.</p> <p>В условиях реконструкции существующей застройки отступы от границ земельного участка формируются в соответствии со сложившейся линией застройки или по красной линии.</p> <p>Предельные (минимальные и (или) максимальные) размеры земельных участков, в том числе их площадь, не подлежат установлению.</p> <p>Максимальный процент застройки в границах земельного участка, включая здания, строения, сооружения, в том числе обеспечивающие функционирование объекта – 90%.</p> <p>Минимальный процент озеленения в границах земельного участка не подлежит установлению.</p>

1	2	3	4
14.	Улично-дорожная сеть	12.0.1	Предельные (минимальные и (или) максимальные) размеры земельных участков, предельные параметры разрешенного строительства, реконструкции объектов капитального строительства не подлежат установлению.
15.	Благоустройство территории	12.0.2	Предельные (минимальные и (или) максимальные) размеры земельных участков, предельные параметры разрешенного строительства, реконструкции объектов капитального строительства не подлежат установлению.

3.22.2 Условно разрешенные виды использования земельных участков и объектов капитального строительства

№ п/п	Виды разрешенного использования земельных участков и объектов капитального строительства		Предельные размеры земельных участков и предельные параметры разрешенного строительства, реконструкции объектов капитального строительства
	наименование	код	
1	2	3	4
1.	Бытовое обслуживание	3.3	Максимальное количество надземных этажей – 2 этажа.
			Минимальные отступы от границ земельных участков в целях определения мест допустимого размещения зданий, строений, сооружений, за пределами которых запрещено строительство зданий, строений, сооружений – 3 м.
			В условиях реконструкции существующей застройки отступы от границ земельного участка формируются в соответствии со сложившейся линией застройки или по красной линии.
			Минимальные размеры земельных участков (площадь) – 200 кв. м.
			Максимальный размер земельного участка (площадь) не подлежит установлению.
			Максимальный процент застройки в границах земельного участка, включая здания, строения, сооружения, в том числе обеспечивающие функционирование объекта – 75%.
			Минимальный процент озеленения в границах земельного участка – 15%.
2.	Общественное питание	4.6	Минимальное количество машино-мест для стоянки автомобилей – 1 машино-место на 5 работающих.
			Максимальное количество надземных этажей – 2 этажа.
			Минимальные отступы от границ земельных участков в целях определения мест допустимого размещения зданий, строений, сооружений, за пределами которых запрещено строительство зданий, строений, сооружений – 3 м.
			В условиях реконструкции существующей застройки отступы от границ земельного участка формируются в соответствии со сложившейся линией застройки или по красной линии.
			Минимальные размеры земельных участков (площадь) – 200 кв. м.
			Максимальный размер земельного участка (площадь) не подлежит установлению.
			Максимальный процент застройки в границах земельного участка, включая здания, строения, сооружения, в том числе обеспечивающие функционирование объекта – 75%.
Минимальный процент озеленения в границах земельного участка – 15%.			
			Минимальное количество машино-мест для стоянки автомобилей – 10 машино-мест на 100 посадочных мест.

3.22.3 Вспомогательные виды разрешенного использования земельных участков и объектов капитального строительства

№ п/п	Виды разрешенного использования земельных участков и объектов капитального строительства		Предельные размеры земельных участков и предельные параметры разрешенного строительства, реконструкции объектов капитального строительства
	наименование	код	
1	2	3	4
1.	Предоставление коммунальных услуг	3.1.1	Максимальное количество надземных этажей – 2 этажа.
			Минимальные отступы от границ земельных участков в целях определения мест допустимого размещения зданий, строений, сооружений, за пределами которых запрещено строительство зданий, строений, сооружений – 0,5 м.
			В условиях реконструкции существующей застройки отступы от границ земельного участка формируются в соответствии со сложившейся линией застройки или по красной линии.
			Предельные (минимальные и (или) максимальные) размеры земельных участков, в том числе их площадь, не подлежат установлению.
			Максимальный процент застройки в границах земельного участка не подлежит установлению.
			Минимальный процент озеленения в границах земельного участка не подлежит установлению.
2.	Служебные гаражи	4.9	Максимальное количество надземных этажей – 2 этажа.
			Минимальные отступы от границ земельных участков в целях определения мест допустимого размещения зданий, строений, сооружений, за пределами которых запрещено строительство зданий, строений, сооружений, для постоянных или временных гаражей с несколькими стояночными местами, стоянок (парковок), гаражей – 1,5 м.
			Минимальные отступы от границ земельных участков в целях определения мест допустимого размещения зданий, строений, сооружений, за пределами которых запрещено строительство зданий, строений, сооружений, для многоярусных объектов – 3 м.
			В условиях реконструкции существующей застройки отступы от границ земельного участка формируются в соответствии со сложившейся линией застройки или по красной линии.
			Предельные (минимальные и (или) максимальные) размеры земельных участков, в том числе их площадь, не подлежат установлению.
			Максимальный процент застройки в границах земельного участка не подлежит установлению.
3.	Улично-дорожная сеть	12.0.1	Предельные (минимальные и (или) максимальные) размеры земельных участков, предельные параметры разрешенного строительства, реконструкции объектов капитального строительства не подлежат установлению.
4.	Благоустройство территории	12.0.2	Предельные (минимальные и (или) максимальные) размеры земельных участков, предельные параметры разрешенного строительства, реконструкции объектов капитального строительства не подлежат установлению.

3.22.4 Ограничения использования земельных участков и объектов капитального строительства, устанавливаемые в соответствии с законодательством Российской Федерации

1. Охранная зона (25:10-6.122).
2. Охранная зона инженерных коммуникаций (25:10-6.347).
3. Охранная зона линий и сооружений связи и линий и сооружений радиотелевизионной радиотелефонии (25:10-6.413).
4. Иная зона с особыми условиями использования территории (25:10-6.481).
5. Зоны с особыми условиями использования территории (25:10-6.638).

3.23 Зона объектов отдыха и туризма (Р 3)

3.23.1 Основные виды разрешенного использования земельных участков и объектов капитального строительства

№ п/п	Виды разрешенного использования земельных участков и объектов капитального строительства		Предельные размеры земельных участков и предельные параметры разрешенного строительства, реконструкции объектов капитального строительства
	наименование	код	
1	2	3	4
1.	Природно-познавательный туризм	5.2	Максимальное количество надземных этажей – 2 этажа.
			Минимальные отступы от границ земельных участков в целях определения мест допустимого размещения зданий, строений, сооружений, за пределами которых запрещено строительство зданий, строений, сооружений, не подлежат установлению.
			Предельные (минимальные и (или) максимальные) размеры земельных участков, в том числе их площадь, не подлежат установлению.
			Максимальный процент застройки в границах земельного участка, включая здания, строения, сооружения, в том числе обеспечивающие функционирование объекта – 30%.
			Минимальный процент озеленения в границах земельного участка – 60%.
2.	Охота и рыбалка	5.3	Максимальное количество надземных этажей – 2 этажа.
			Минимальные отступы от границ земельных участков в целях определения мест допустимого размещения зданий, строений, сооружений, за пределами которых запрещено строительство зданий, строений, сооружений, не подлежат установлению.
			Предельные (минимальные и (или) максимальные) размеры земельных участков, в том числе их площадь, не подлежат установлению.
			Максимальный процент застройки в границах земельного участка, включая здания, строения, сооружения, в том числе обеспечивающие функционирование объекта – 30%.

1	2	3	4
3.	Туристическое обслуживание	5.2.1	<p>Минимальный процент озеленения в границах земельного участка – 60%.</p> <p>Максимальное количество надземных этажей – 5 этажей.</p> <p>Минимальные отступы от границ земельных участков в целях определения мест допустимого размещения зданий, строений, сооружений, за пределами которых запрещено строительство зданий, строений, сооружений – 5 м.</p> <p>В условиях реконструкции существующей застройки отступы от границ земельного участка формируются в соответствии со сложившейся линией застройки или по красной линии.</p> <p>Предельные (минимальные и (или) максимальные) размеры земельных участков, в том числе их площадь, не подлежат установлению.</p> <p>Максимальный процент застройки в границах земельного участка, включая здания, строения, сооружения, в том числе обеспечивающие функционирование объекта – 30%.</p> <p>Минимальный процент озеленения в границах земельного участка – 65%.</p> <p>Минимальное количество машино-мест для стоянки автомобилей – 25 машино-мест на 100 отдыхающих.</p>
4.	Санаторная деятельность	9.2.1	<p>Максимальное количество надземных этажей – 5 этажей.</p> <p>Минимальные отступы от границ земельных участков в целях определения мест допустимого размещения зданий, строений, сооружений, за пределами которых запрещено строительство зданий, строений, сооружений – 5 м.</p> <p>В условиях реконструкции существующей застройки отступы от границ земельного участка формируются в соответствии со сложившейся линией застройки или по красной линии.</p> <p>Предельные (минимальные и (или) максимальные) размеры земельных участков, в том числе их площадь, не подлежат установлению.</p> <p>Максимальный процент застройки в границах земельного участка, включая здания, строения, сооружения, в том числе обеспечивающие функционирование объекта – 30%.</p> <p>Минимальный процент озеленения в границах земельного участка – 65%.</p> <p>Минимальное количество машино-мест для стоянки автомобилей – 25 машино-мест на 100 отдыхающих.</p>
5.	Поля для гольфа или конных прогулок	5.5	<p>Максимальное количество надземных этажей – 3 этажа.</p> <p>Минимальные отступы от границ земельных участков в целях определения мест допустимого размещения зданий, строений, сооружений, за пределами которых запрещено строительство зданий, строений, сооружений – 5 м.</p> <p>Предельные (минимальные и (или) максимальные) размеры земельных участков, в том числе их площадь, не подлежат установлению.</p> <p>Максимальный процент застройки в границах земельного участка не подлежит установлению.</p> <p>Минимальный процент озеленения в границах земельного участка – 60%.</p> <p>Минимальное количество машино-мест для стоянки автомобилей – 30 машино-мест на 100 одновременных посетителей.</p>
6.	Причалы для маломерных судов	5.4	<p>Максимальное количество надземных этажей – 2 этажа.</p> <p>Минимальные отступы от границ земельных участков в целях определения мест допустимого размещения зданий, строений, сооружений, за пределами которых запрещено строительство зданий, строений, сооружений, не подлежат установлению.</p> <p>Минимальные размеры земельных участков (площадь):</p> <ul style="list-style-type: none"> - 27 кв. м на 1 место для прогулочного флота; - 75 кв. м на 1 место для спортивного флота.

1	2	3	4
			<p>Максимальный размер земельного участка (площадь) не подлежит установлению.</p> <p>Максимальный процент застройки в границах земельного участка, включая здания, строения, сооружения, в том числе обеспечивающие функционирование объекта – 90%.</p>
7.	Общее пользование водными объектами	11.1	Предельные (минимальные и (или) максимальные) размеры земельных участков, предельные параметры разрешенного строительства, реконструкции объектов капитального строительства не подлежат установлению.
8.	Спорт	5.1	<p>Максимальное количество надземных этажей – 4 этажа.</p> <p>Минимальные отступы от границ земельных участков в целях определения мест допустимого размещения зданий, строений, сооружений, за пределами которых запрещено строительство зданий, строений, сооружений – 5 м.</p> <p>В условиях реконструкции существующей застройки отступы от границ земельного участка формируются в соответствии со сложившейся линией застройки или по красной линии.</p> <p>Минимальные размеры земельных участков (площадь) – 100 кв. м.</p> <p>Максимальный размер земельного участка (площадь) не подлежит установлению.</p> <p>Максимальный процент застройки в границах земельного участка, включая здания, строения, сооружения, в том числе обеспечивающие функционирование объекта – 60%.</p> <p>Минимальный процент озеленения в границах земельного участка – 20%.</p> <p>Минимальное количество машино-мест для стоянки автомобилей – 6 машино-мест на 100 мест или единовременных посетителей, но не менее 1 машино-место на 100 кв. м общей площади.</p>
9.	Обеспечение спортивно-зрелищных мероприятий	5.1.1	<p>Максимальное количество надземных этажей – 4 этажа.</p> <p>Минимальные отступы от границ земельных участков в целях определения мест допустимого размещения зданий, строений, сооружений, за пределами которых запрещено строительство зданий, строений, сооружений – 5 м.</p> <p>В условиях реконструкции существующей застройки отступы от границ земельного участка формируются в соответствии со сложившейся линией застройки или по красной линии.</p> <p>Минимальные размеры земельных участков (площадь) – 100 кв. м.</p> <p>Максимальный размер земельного участка (площадь) не подлежит установлению.</p> <p>Максимальный процент застройки в границах земельного участка, включая здания, строения, сооружения, в том числе обеспечивающие функционирование объекта – 60%.</p> <p>Минимальный процент озеленения в границах земельного участка – 20%.</p> <p>Минимальное количество машино-мест для стоянки автомобилей – 6 машино-мест на 100 мест или единовременных посетителей, но не менее 1 машино-место на 100 кв. м общей площади.</p>
10.	Обеспечение занятий спортом в помещениях	5.1.2	<p>Максимальное количество надземных этажей – 4 этажа.</p> <p>Минимальные отступы от границ земельных участков в целях определения мест допустимого размещения зданий, строений, сооружений, за пределами которых запрещено строительство зданий, строений, сооружений – 5 м.</p> <p>В условиях реконструкции существующей застройки отступы от границ земельного участка формируются в соответствии со сложившейся линией застройки или по красной линии.</p> <p>Минимальные размеры земельных участков (площадь) – 100 кв. м.</p> <p>Максимальный размер земельного участка (площадь) не подлежит установлению.</p> <p>Максимальный процент застройки в границах земельного участка, включая здания, строения, сооружения, в том числе обеспечивающие функционирование объекта – 60%.</p> <p>Минимальный процент озеленения в границах земельного участка – 20%.</p>

1	2	3	4
			Минимальное количество машино-мест для стоянки автомобилей – 6 машино-мест на 100 мест или единовременных посетителей, но не менее 1 машино-место на 100 кв. м общей площади.
11.	Площадки для занятий спортом	5.1.3	<p>Максимальное количество надземных этажей – 4 этажа.</p> <p>Минимальные отступы от границ земельных участков в целях определения мест допустимого размещения зданий, строений, сооружений, за пределами которых запрещено строительство зданий, строений, сооружений – 5 м.</p> <p>В условиях реконструкции существующей застройки отступы от границ земельного участка формируются в соответствии со сложившейся линией застройки или по красной линии.</p> <p>Минимальные размеры земельных участков (площадь) – 100 кв. м. Максимальный размер земельного участка (площадь) не подлежит установлению.</p> <p>Максимальный процент застройки в границах земельного участка, включая здания, строения, сооружения, в том числе обеспечивающие функционирование объекта – 60%.</p> <p>Минимальный процент озеленения в границах земельного участка – 20%.</p> <p>Минимальное количество машино-мест для стоянки автомобилей – 6 машино-мест на 100 мест или единовременных посетителей, но не менее 1 машино-место на 100 кв. м общей площади.</p>
12.	Оборудованные площадки для занятий спортом	5.1.4	<p>Максимальное количество надземных этажей – 4 этажа.</p> <p>Минимальные отступы от границ земельных участков в целях определения мест допустимого размещения зданий, строений, сооружений, за пределами которых запрещено строительство зданий, строений, сооружений – 5 м.</p> <p>В условиях реконструкции существующей застройки отступы от границ земельного участка формируются в соответствии со сложившейся линией застройки или по красной линии.</p> <p>Минимальные размеры земельных участков (площадь) – 100 кв. м. Максимальный размер земельного участка (площадь) не подлежит установлению.</p> <p>Максимальный процент застройки в границах земельного участка, включая здания, строения, сооружения, в том числе обеспечивающие функционирование объекта – 60%.</p> <p>Минимальный процент озеленения в границах земельного участка – 20%.</p> <p>Минимальное количество машино-мест для стоянки автомобилей – 6 машино-мест на 100 мест или единовременных посетителей, но не менее 1 машино-место на 100 кв. м общей площади.</p>
13.	Водный спорт	5.1.5	<p>Максимальное количество надземных этажей – 4 этажа.</p> <p>Минимальные отступы от границ земельных участков в целях определения мест допустимого размещения зданий, строений, сооружений, за пределами которых запрещено строительство зданий, строений, сооружений – 5 м.</p> <p>В условиях реконструкции существующей застройки отступы от границ земельного участка формируются в соответствии со сложившейся линией застройки или по красной линии.</p> <p>Минимальные размеры земельных участков (площадь) – 100 кв. м. Максимальный размер земельного участка (площадь) не подлежит установлению.</p> <p>Максимальный процент застройки в границах земельного участка, включая здания, строения, сооружения, в том числе обеспечивающие функционирование объекта – 60%.</p> <p>Минимальный процент озеленения в границах земельного участка – 20%.</p> <p>Минимальное количество машино-мест для стоянки автомобилей – 6 машино-мест на 100 мест или единовременных посетителей, но не менее 1 машино-место на 100 кв. м общей площади.</p>

1	2	3	4
14.	Авиационный спорт	5.1.6	<p>Максимальное количество надземных этажей – 4 этажа.</p> <p>Минимальные отступы от границ земельных участков в целях определения мест допустимого размещения зданий, строений, сооружений, за пределами которых запрещено строительство зданий, строений, сооружений – 5 м.</p> <p>В условиях реконструкции существующей застройки отступы от границ земельного участка формируются в соответствии со сложившейся линией застройки или по красной линии.</p> <p>Минимальные размеры земельных участков (площадь) – 100 кв. м. Максимальный размер земельного участка (площадь) не подлежит установлению.</p> <p>Максимальный процент застройки в границах земельного участка, включая здания, строения, сооружения, в том числе обеспечивающие функционирование объекта – 60%.</p> <p>Минимальный процент озеленения в границах земельного участка – 20%.</p> <p>Минимальное количество машино-мест для стоянки автомобилей – 6 машино-мест на 100 мест или единовременных посетителей, но не менее 1 машино-место на 100 кв. м общей площади.</p>
15.	Спортивные базы	5.1.7	<p>Максимальное количество надземных этажей – 4 этажа.</p> <p>Минимальные отступы от границ земельных участков в целях определения мест допустимого размещения зданий, строений, сооружений, за пределами которых запрещено строительство зданий, строений, сооружений – 5 м.</p> <p>В условиях реконструкции существующей застройки отступы от границ земельного участка формируются в соответствии со сложившейся линией застройки или по красной линии.</p> <p>Минимальные размеры земельных участков (площадь) – 100 кв. м. Максимальный размер земельного участка (площадь) не подлежит установлению.</p> <p>Максимальный процент застройки в границах земельного участка, включая здания, строения, сооружения, в том числе обеспечивающие функционирование объекта – 60%.</p> <p>Минимальный процент озеленения в границах земельного участка – 20%.</p> <p>Минимальное количество машино-мест для стоянки автомобилей – 6 машино-мест на 100 мест или единовременных посетителей, но не менее 1 машино-место на 100 кв. м общей площади.</p>
16.	Цирки и зверинцы	3.6.3	<p>Предельные (минимальные и (или) максимальные) размеры земельных участков, предельные параметры разрешенного строительства, реконструкции объектов капитального строительства не подлежат установлению.</p>
17.	Общественное питание	4.6	<p>Максимальное количество надземных этажей – 1 этаж.</p> <p>Минимальные отступы от границ земельных участков в целях определения мест допустимого размещения зданий, строений, сооружений, за пределами которых запрещено строительство зданий, строений, сооружений – 3 м.</p> <p>В условиях реконструкции существующей застройки отступы от границ земельного участка формируются в соответствии со сложившейся линией застройки или по красной линии.</p> <p>Минимальные размеры земельных участков (площадь) – 200 кв. м. Максимальный размер земельного участка (площадь) не подлежит установлению.</p> <p>Максимальный процент застройки в границах земельного участка, включая здания, строения, сооружения, в том числе обеспечивающие функционирование объекта – 75%.</p> <p>Минимальный процент озеленения в границах земельного участка – 15%.</p> <p>Минимальное количество машино-мест для стоянки автомобилей – 10 машино-мест на 100 посадочных мест.</p>
18.	Обеспечение обороны и безопасности	8.0	<p>Предельные (минимальные и (или) максимальные) размеры земельных участков, предельные параметры разрешенного строительства, реконструкции объектов капитального строительства не подлежат установлению.</p>

1	2	3	4
19.	Обеспечение внутреннего правопорядка	8.3	<p>Максимальное количество надземных этажей – 5 этажей.</p> <p>Минимальные отступы от границ земельных участков в целях определения мест допустимого размещения зданий, строений, сооружений, за пределами которых запрещено строительство зданий, строений, сооружений – 5 м.</p> <p>В условиях реконструкции существующей застройки отступы от границ земельного участка формируются в соответствии со сложившейся линией застройки или по красной линии.</p> <p>Минимальные размеры земельных участков (площадь) – 200 кв. м. Максимальный размер земельного участка (площадь) не подлежит установлению.</p> <p>Максимальный процент застройки в границах земельного участка, включая здания, строения, сооружения, в том числе обеспечивающие функционирование объекта – 75%.</p> <p>Минимальный процент озеленения в границах земельного участка – 15%.</p> <p>Минимальное количество машино-мест для стоянки автомобилей – 15 машино-мест на 100 работающих, но не менее 2 машино-мест на 1 объект.</p>
20.	Коммунальное обслуживание	3.1	<p>Максимальное количество надземных этажей – 2 этажа.</p> <p>Минимальные отступы от границ земельных участков в целях определения мест допустимого размещения зданий, строений, сооружений, за пределами которых запрещено строительство зданий, строений, сооружений – 0,5 м.</p> <p>В условиях реконструкции существующей застройки отступы от границ земельного участка формируются в соответствии со сложившейся линией застройки или по красной линии.</p> <p>Предельные (минимальные и (или) максимальные) размеры земельных участков, в том числе их площадь, не подлежат установлению.</p> <p>Максимальный процент застройки в границах земельного участка, включая здания, строения, сооружения, в том числе обеспечивающие функционирование объекта – 90%.</p> <p>Минимальный процент озеленения в границах земельного участка не подлежит установлению.</p>
21.	Предоставление коммунальных услуг	3.1.1	<p>Максимальное количество надземных этажей – 2 этажа.</p> <p>Минимальные отступы от границ земельных участков в целях определения мест допустимого размещения зданий, строений, сооружений, за пределами которых запрещено строительство зданий, строений, сооружений – 0,5 м.</p> <p>В условиях реконструкции существующей застройки отступы от границ земельного участка формируются в соответствии со сложившейся линией застройки или по красной линии.</p> <p>Предельные (минимальные и (или) максимальные) размеры земельных участков, в том числе их площадь, не подлежат установлению.</p> <p>Максимальный процент застройки в границах земельного участка, включая здания, строения, сооружения, в том числе обеспечивающие функционирование объекта – 90%.</p> <p>Минимальный процент озеленения в границах земельного участка не подлежит установлению.</p>
22.	Административные здания организаций, обеспечивающих предоставление коммунальных услуг	3.1.2	<p>Максимальное количество надземных этажей – 2 этажа.</p> <p>Минимальные отступы от границ земельных участков в целях определения мест допустимого размещения зданий, строений, сооружений, за пределами которых запрещено строительство зданий, строений, сооружений – 0,5 м.</p> <p>В условиях реконструкции существующей застройки отступы от границ земельного участка формируются в соответствии со сложившейся линией застройки или по красной линии.</p> <p>Предельные (минимальные и (или) максимальные) размеры земельных участков, в том числе их площадь, не подлежат установлению.</p>

1	2	3	4
			Максимальный процент застройки в границах земельного участка, включая здания, строения, сооружения, в том числе обеспечивающие функционирование объекта – 90%. Минимальный процент озеленения в границах земельного участка не подлежит установлению.
23.	Улично-дорожная сеть	12.0.1	Предельные (минимальные и (или) максимальные) размеры земельных участков, предельные параметры разрешенного строительства, реконструкции объектов капитального строительства не подлежат установлению.
24.	Благоустройство территории	12.0.2	Предельные (минимальные и (или) максимальные) размеры земельных участков, предельные параметры разрешенного строительства, реконструкции объектов капитального строительства не подлежат установлению.

3.23.2 Условно разрешенные виды использования земельных участков и объектов капитального строительства

№ п/п	Виды разрешенного использования земельных участков и объектов капитального строительства		Предельные размеры земельных участков и предельные параметры разрешенного строительства, реконструкции объектов капитального строительства
	наименование	код	
1	2	3	4
1.	Бытовое обслуживание	3.3	Максимальное количество надземных этажей – 2 этажа. Минимальные отступы от границ земельных участков в целях определения мест допустимого размещения зданий, строений, сооружений, за пределами которых запрещено строительство зданий, строений, сооружений – 5 м. В условиях реконструкции существующей застройки отступы от границ земельного участка формируются в соответствии со сложившейся линией застройки или по красной линии. Минимальные размеры земельных участков (площадь) – 200 кв. м. Максимальный размер земельного участка (площадь) не подлежит установлению. Максимальный процент застройки в границах земельного участка, включая здания, строения, сооружения, в том числе обеспечивающие функционирование объекта – 75%. Минимальный процент озеленения в границах земельного участка – 15%. Минимальное количество машино-мест для стоянки автомобилей – 2 машино-места на 5 работающих.
2.	Магазины	4.4	Максимальное количество надземных этажей – 4 этажа. Минимальные отступы от границ земельных участков в целях определения мест допустимого размещения зданий, строений, сооружений, за пределами которых запрещено строительство зданий, строений, сооружений – 3 м. В условиях реконструкции существующей застройки отступы от границ земельного участка формируются в соответствии со сложившейся линией застройки или по красной линии. Минимальные размеры земельных участков (площадь) – 200 кв. м. Максимальный размер земельного участка (площадь) не подлежит установлению. Максимальный процент застройки в границах земельного участка, включая здания, строения, сооружения, в том числе обеспечивающие функционирование объекта – 75%. Минимальный процент озеленения в границах земельного участка – 15%. Минимальное количество машино-мест для стоянки автомобилей – 3 машино-места на 1 объект, для магазинов с торговой площадью менее 200 кв. м.

1	2	3	4
			Минимальное количество машино-мест для стоянки автомобилей – 10 машино-мест на 100 кв. м торговой площади, для магазинов с торговой площадью более 200 кв. м.
3.	Развлекательные мероприятия	4.8.1	<p>Максимальное количество надземных этажей – 4 этажа.</p> <p>Минимальные отступы от границ земельных участков в целях определения мест допустимого размещения зданий, строений, сооружений, за пределами которых запрещено строительство зданий, строений, сооружений – 5 м.</p> <p>В условиях реконструкции существующей застройки отступы от границ земельного участка формируются в соответствии со сложившейся линией застройки или по красной линии.</p> <p>Минимальные размеры земельных участков (площадь) – 500 кв. м. Максимальный размер земельного участка (площадь) не подлежит установлению.</p> <p>Максимальный процент застройки в границах земельного участка, включая здания, строения, сооружения, в том числе обеспечивающие функционирование объекта – 75%.</p> <p>Минимальный процент озеленения в границах земельного участка – 15%.</p> <p>Минимальное количество машино-мест для стоянки автомобилей – 14 машино-мест на 100 мест или единовременных посетителей.</p>

3.23.3 Вспомогательные виды разрешенного использования земельных участков и объектов капитального строительства

№ п/п	Виды разрешенного использования земельных участков и объектов капитального строительства		Пределные размеры земельных участков и предельные параметры разрешенного строительства, реконструкции объектов капитального строительства
	наименование	код	
1	2	3	4
1.	Предоставление коммунальных услуг	3.1.1	<p>Максимальное количество надземных этажей – 2 этажа.</p> <p>Минимальные отступы от границ земельных участков в целях определения мест допустимого размещения зданий, строений, сооружений, за пределами которых запрещено строительство зданий, строений, сооружений – 0,5 м.</p> <p>В условиях реконструкции существующей застройки отступы от границ земельного участка формируются в соответствии со сложившейся линией застройки или по красной линии.</p> <p>Пределные (минимальные и (или) максимальные) размеры земельных участков, в том числе их площадь, не подлежат установлению.</p> <p>Максимальный процент застройки в границах земельного участка не подлежит установлению.</p>
2.	Служебные гаражи	4.9	<p>Максимальное количество надземных этажей – 2 этажа.</p> <p>Минимальные отступы от границ земельных участков в целях определения мест допустимого размещения зданий, строений, сооружений, за пределами которых запрещено строительство зданий, строений, сооружений, для постоянных или временных гаражей с несколькими стояночными местами, стоянок (парковок), гаражей – 1,5 м.</p> <p>Минимальные отступы от границ земельных участков в целях определения мест допустимого размещения зданий, строений, сооружений, за пределами которых запрещено строительство зданий, строений, сооружений, для многоярусных объектов – 3 м.</p>

1	2	3	4
			В условиях реконструкции существующей застройки отступы от границ земельного участка формируются в соответствии со сложившейся линией застройки или по красной линии. Предельные (минимальные и (или) максимальные) размеры земельных участков, в том числе их площадь, не подлежат установлению. Максимальный процент застройки в границах земельного участка не подлежит установлению.
3.	Улично-дорожная сеть	12.0.1	Предельные (минимальные и (или) максимальные) размеры земельных участков, предельные параметры разрешенного строительства, реконструкции объектов капитального строительства не подлежат установлению.
4.	Благоустройство территории	12.0.2	Предельные (минимальные и (или) максимальные) размеры земельных участков, предельные параметры разрешенного строительства, реконструкции объектов капитального строительства не подлежат установлению.

3.23.4 Ограничения использования земельных участков и объектов капитального строительства, устанавливаемые в соответствии с законодательством Российской Федерации

1. Охранная зона (25:10-6.122).
2. Охранная зона линий и сооружений связи и линий и сооружений радиотелефонии (25:10-6.136).
3. Охранная зона инженерных коммуникаций (25:20-6.135).

3.24 Зона лесов (Р 4)

3.24.1 Основные виды разрешенного использования земельных участков и объектов капитального строительства

№ п/п	Виды разрешенного использования земельных участков и объектов капитального строительства		Предельные размеры земельных участков и предельные параметры разрешенного строительства, реконструкции объектов капитального строительства
	наименование	код	
1	2	3	4
1.	Охрана природных территорий	9.1	Предельные (минимальные и (или) максимальные) размеры земельных участков, предельные параметры разрешенного строительства, реконструкции объектов капитального строительства не подлежат установлению.
2.	Резервные леса	10.4	Предельные (минимальные и (или) максимальные) размеры земельных участков, предельные параметры разрешенного строительства, реконструкции объектов капитального строительства не подлежат установлению.
3.	Обеспечение обороны и безопасности	8.0	Предельные (минимальные и (или) максимальные) размеры земельных участков, предельные параметры разрешенного строительства, реконструкции объектов капитального строительства не подлежат установлению.

3.24.2 Условно разрешенные виды использования земельных участков и объектов капитального строительства

№ п/п	Виды разрешенного использования земельных участков и объектов капитального строительства		Предельные размеры земельных участков и предельные параметры разрешенного строительства, реконструкции объектов капитального строительства
	наименование	код	
1	2	3	4
1.	Заготовка лесных ресурсов	10.3	Предельные (минимальные и (или) максимальные) размеры земельных участков, предельные параметры разрешенного строительства, реконструкции объектов капитального строительства не подлежат установлению.

3.24.3 Вспомогательные виды разрешенного использования земельных участков и объектов капитального строительства отсутствуют.

3.24.4 Ограничения использования земельных участков и объектов капитального строительства, устанавливаемые в соответствии с законодательством Российской Федерации

1. Территория особо охраняемого природного объекта (25:00-6.329).
2. Охранная зона (25:10-6.122).
3. Охранная зона инженерных коммуникаций (25:10-6.356).
4. Охранная зона стационарного пункта наблюдений за состоянием окружающей природной среды (25:10-6.387).
5. Охранная зона линий и сооружений связи и линий и сооружений радиификации (25:10-6.413).
6. Иная зона с особыми условиями использования территории (25:10-6.480).
7. Зоны с особыми условиями использования территории (25:10-6.635).
8. Охранная зона особо охраняемого природного объекта (25:10-6.7).
9. Охранная зона геодезического пункта (25:10-6.73).

3.25 Зона кладбищ и крематориев (СН 1)

3.25.1 Основные виды разрешенного использования земельных участков и объектов капитального строительства

№ п/п	Виды разрешенного использования земельных участков и объектов капитального строительства		Предельные размеры земельных участков и предельные параметры разрешенного строительства, реконструкции объектов капитального строительства
	наименование	код	
1	2	3	4
1.	Ритуальная деятельность	12.1	Предельные (минимальные и (или) максимальные) размеры земельных участков, предельные параметры разрешенного строительства, реконструкции объектов капитального строительства не подлежат установлению.
2.	Религиозное использование	3.7	Максимальная высота зданий, строений, сооружений – 30 м.
			Минимальные отступы от границ земельных участков в целях определения мест допустимого размещения зданий, строений, сооружений, за пределами которых запрещено строительство зданий, строений, сооружений – 3 м.
			В условиях реконструкции существующей застройки отступы от границ земельного участка формируются в соответствии со сложившейся линией застройки или по красной линии.
			Предельные (минимальные и (или) максимальные) размеры земельных участков, в том числе их площадь, не подлежат установлению.
			Максимальный процент застройки в границах земельного участка, включая здания, строения, сооружения, в том числе обеспечивающие функционирование объекта – 70%.
			Минимальный процент озеленения в границах земельного участка – 20%.
			Минимальное количество машино-мест для стоянки автомобилей – 7 машино-мест на 100 одновременных посетителей, но не менее 1 машино-место на 1 объект.
3.	Осуществление религиозных обрядов	3.7.1	Максимальная высота зданий, строений, сооружений – 30 м.
			Минимальные отступы от границ земельных участков в целях определения мест допустимого размещения зданий, строений, сооружений, за пределами которых запрещено строительство зданий, строений, сооружений – 3 м.
			В условиях реконструкции существующей застройки отступы от границ земельного участка формируются в соответствии со сложившейся линией застройки или по красной линии.
			Предельные (минимальные и (или) максимальные) размеры земельных участков, в том числе их площадь, не подлежат установлению.
			Максимальный процент застройки в границах земельного участка, включая здания, строения, сооружения, в том числе обеспечивающие функционирование объекта – 70%.
			Минимальный процент озеленения в границах земельного участка – 20%.
			Минимальное количество машино-мест для стоянки автомобилей – 7 машино-мест на 100 одновременных посетителей, но не менее 1 машино-место на 1 объект.
4.	Религиозное управление и образование	3.7.2	Максимальная высота зданий, строений, сооружений – 30 м.
			Минимальные отступы от границ земельных участков в целях определения мест допустимого размещения зданий, строений, сооружений, за пределами которых запрещено строительство зданий, строений, сооружений – 3 м.

1	2	3	4
			<p>В условиях реконструкции существующей застройки отступы от границ земельного участка формируются в соответствии со сложившейся линией застройки или по красной линии.</p> <p>Предельные (минимальные и (или) максимальные) размеры земельных участков, в том числе их площадь, не подлежат установлению.</p> <p>Максимальный процент застройки в границах земельного участка, включая здания, строения, сооружения, в том числе обеспечивающие функционирование объекта – 70%.</p> <p>Минимальный процент озеленения в границах земельного участка – 20%.</p> <p>Минимальное количество машино-мест для стоянки автомобилей – 7 машино-мест на 100 одновременных посетителей, но не менее 1 машино-место на 1 объект.</p>
5.	Обеспечение обороны и безопасности	8.0	Предельные (минимальные и (или) максимальные) размеры земельных участков, предельные параметры разрешенного строительства, реконструкции объектов капитального строительства не подлежат установлению.
6.	Обеспечение внутреннего правопорядка	8.3	<p>Максимальное количество надземных этажей – 5 этажей.</p> <p>Минимальные отступы от границ земельных участков в целях определения мест допустимого размещения зданий, строений, сооружений, за пределами которых запрещено строительство зданий, строений, сооружений – 5 м.</p> <p>В условиях реконструкции существующей застройки отступы от границ земельного участка формируются в соответствии со сложившейся линией застройки или по красной линии.</p> <p>Минимальные размеры земельных участков (площадь) – 200 кв. м.</p> <p>Максимальный размер земельного участка (площадь) не подлежит установлению.</p> <p>Максимальный процент застройки в границах земельного участка, включая здания, строения, сооружения, в том числе обеспечивающие функционирование объекта – 75%.</p> <p>Минимальный процент озеленения в границах земельного участка – 15%.</p> <p>Минимальное количество машино-мест для стоянки автомобилей – 15 машино-мест на 100 работающих, но не менее 2 машино-мест на 1 объект.</p>
7.	Коммунальное обслуживание	3.1	<p>Максимальное количество надземных этажей – 2 этажа.</p> <p>Минимальные отступы от границ земельных участков в целях определения мест допустимого размещения зданий, строений, сооружений, за пределами которых запрещено строительство зданий, строений, сооружений, не подлежат установлению.</p> <p>Предельные (минимальные и (или) максимальные) размеры земельных участков, в том числе их площадь, не подлежат установлению.</p> <p>Максимальный процент застройки в границах земельного участка, включая здания, строения, сооружения, в том числе обеспечивающие функционирование объекта – 90%.</p> <p>Минимальный процент озеленения в границах земельного участка не подлежит установлению.</p>
8.	Предоставление коммунальных услуг	3.1.1	<p>Максимальное количество надземных этажей – 2 этажа.</p> <p>Минимальные отступы от границ земельных участков в целях определения мест допустимого размещения зданий, строений, сооружений, за пределами которых запрещено строительство зданий, строений, сооружений, не подлежат установлению.</p> <p>Предельные (минимальные и (или) максимальные) размеры земельных участков, в том числе их площадь, не подлежат установлению.</p>

1	2	3	4
			Максимальный процент застройки в границах земельного участка, включая здания, строения, сооружения, в том числе обеспечивающие функционирование объекта – 90%. Минимальный процент озеленения в границах земельного участка не подлежит установлению.
9.	Административные здания организаций, обеспечивающих предоставление коммунальных услуг	3.1.2	Максимальное количество надземных этажей – 2 этажа. Минимальные отступы от границ земельных участков в целях определения мест допустимого размещения зданий, строений, сооружений, за пределами которых запрещено строительство зданий, строений, сооружений, не подлежат установлению. Предельные (минимальные и (или) максимальные) размеры земельных участков, в том числе их площадь, не подлежат установлению. Максимальный процент застройки в границах земельного участка, включая здания, строения, сооружения, в том числе обеспечивающие функционирование объекта – 90%. Минимальный процент озеленения в границах земельного участка не подлежит установлению.
10.	Улично-дорожная сеть	12.0.1	Предельные (минимальные и (или) максимальные) размеры земельных участков, предельные параметры разрешенного строительства, реконструкции объектов капитального строительства не подлежат установлению.
11.	Благоустройство территории	12.0.2	Предельные (минимальные и (или) максимальные) размеры земельных участков, предельные параметры разрешенного строительства, реконструкции объектов капитального строительства не подлежат установлению.

3.25.2 Условно разрешенные виды использования земельных участков и объектов капитального строительства

№ п/п	Виды разрешенного использования земельных участков и объектов капитального строительства		Предельные размеры земельных участков и предельные параметры разрешенного строительства, реконструкции объектов капитального строительства
	наименование	код	
1	2	3	4
1.	Магазины	4.4	Максимальное количество надземных этажей – 2 этажа. Минимальные отступы от границ земельных участков в целях определения мест допустимого размещения зданий, строений, сооружений, за пределами которых запрещено строительство зданий, строений, сооружений – 3 м. В условиях реконструкции существующей застройки отступы от границ земельного участка формируются в соответствии со сложившейся линией застройки или по красной линии. Минимальные размеры земельных участков (площадь) – 200 кв. м. Максимальный размер земельного участка (площадь) не подлежит установлению. Максимальный процент застройки в границах земельного участка, включая здания, строения, сооружения, в том числе обеспечивающие функционирование объекта – 75%. Минимальный процент озеленения в границах земельного участка – 15%. Минимальное количество машино-мест для стоянки автомобилей – 3 машино-места на 1 объект, для магазинов с торговой площадью менее 200 кв. м. Минимальное количество машино-мест для стоянки автомобилей – 10 машино-мест на 100 кв. м торговой площади, для магазинов с торговой площадью более 200 кв. м.

3.25.3 Вспомогательные виды разрешенного использования земельных участков и объектов капитального строительства

№ п/п	Виды разрешенного использования земельных участков и объектов капитального строительства		Предельные размеры земельных участков и предельные параметры разрешенного строительства, реконструкции объектов капитального строительства
	наименование	код	
1	2	3	4
1.	Предоставление коммунальных услуг	3.1.1	<p>Максимальное количество надземных этажей – 2 этажа.</p> <p>Минимальные отступы от границ земельных участков в целях определения мест допустимого размещения зданий, строений, сооружений, за пределами которых запрещено строительство зданий, строений, сооружений, не подлежат установлению.</p> <p>Предельные (минимальные и (или) максимальные) размеры земельных участков, в том числе их площадь, не подлежат установлению.</p> <p>Максимальный процент застройки в границах земельного участка не подлежит установлению.</p>
2.	Улично-дорожная сеть	12.0.1	Предельные (минимальные и (или) максимальные) размеры земельных участков, предельные параметры разрешенного строительства, реконструкции объектов капитального строительства не подлежат установлению.
3.	Благоустройство территории	12.0.2	Предельные (минимальные и (или) максимальные) размеры земельных участков, предельные параметры разрешенного строительства, реконструкции объектов капитального строительства не подлежат установлению.

3.25.4 Ограничения использования земельных участков и объектов капитального строительства, устанавливаемые в соответствии с законодательством Российской Федерации

1. Охранная зона линий и сооружений связи и линий и сооружений радиотелевизионной и радиотелефонной связи (25:10-6.413).
2. Иная зона с особыми условиями использования территории (25:10-6.481).
3. Охранная зона инженерных коммуникаций (25:10-6.484).
4. Охранная зона геодезического пункта (25:10-6.603).

3.26 Зона объектов обработки, утилизации, обезвреживания, размещения твердых коммунальных отходов (СН 3)

3.26.1 Основные виды разрешенного использования земельных участков и объектов капитального строительства

№ п/п	Виды разрешенного использования земельных участков и объектов капитального строительства		Предельные размеры земельных участков и предельные параметры разрешенного строительства, реконструкции объектов капитального строительства
	наименование	код	
1	2	3	4
1.	Специальная деятельность	12.2	Предельные (минимальные и (или) максимальные) размеры земельных участков, предельные параметры разрешенного строительства, реконструкции объектов капитального строительства не подлежат установлению.
2.	Обеспечение обороны и безопасности	8.0	Предельные (минимальные и (или) максимальные) размеры земельных участков, предельные параметры разрешенного строительства, реконструкции объектов капитального строительства не подлежат установлению.
3.	Обеспечение внутреннего правопорядка	8.3	Максимальное количество надземных этажей – 5 этажей.
			Минимальные отступы от границ земельных участков в целях определения мест допустимого размещения зданий, строений, сооружений, за пределами которых запрещено строительство зданий, строений, сооружений – 5 м.
			В условиях реконструкции существующей застройки отступы от границ земельного участка формируются в соответствии со сложившейся линией застройки или по красной линии.
			Минимальные размеры земельных участков (площадь) – 200 кв. м. Максимальный размер земельного участка (площадь) не подлежит установлению.
			Максимальный процент застройки в границах земельного участка, включая здания, строения, сооружения, в том числе обеспечивающие функционирование объекта – 75%.
			Минимальный процент озеленения в границах земельного участка – 15%.
			Минимальное количество машино-мест для стоянки автомобилей – 15 машино-мест на 100 работающих, но не менее 2 машино-мест на 1 объект.

3.26.2 Условно разрешенные виды использования земельных участков и объектов капитального строительства отсутствуют.

3.26.3 Вспомогательные виды разрешенного использования земельных участков и объектов капитального строительства отсутствуют.

3.26.4 Ограничения использования земельных участков и объектов капитального строительства, устанавливаемые в соответствии с законодательством Российской Федерации

1. Иная зона с особыми условиями использования территории (25:00-6.200).

3.27 Зона озеленения специального назначения (СН 5)

3.27.1 Основные виды разрешенного использования земельных участков и объектов капитального строительства

№ п/п	Виды разрешенного использования земельных участков и объектов капитального строительства		Предельные размеры земельных участков и предельные параметры разрешенного строительства, реконструкции объектов капитального строительства
	наименование	код	
1	2	3	4
1.	Запас	12.3	Предельные (минимальные и (или) максимальные) размеры земельных участков, предельные параметры разрешенного строительства, реконструкции объектов капитального строительства не подлежат установлению.
2.	Обеспечение обороны и безопасности	8.0	Предельные (минимальные и (или) максимальные) размеры земельных участков, предельные параметры разрешенного строительства, реконструкции объектов капитального строительства не подлежат установлению.
3.	Коммунальное обслуживание	3.1	Максимальное количество надземных этажей – 2 этажа.
			Минимальные отступы от границ земельных участков в целях определения мест допустимого размещения зданий, строений, сооружений, за пределами которых запрещено строительство зданий, строений, сооружений – 0,5 м.
			В условиях реконструкции существующей застройки отступы от границ земельного участка формируются в соответствии со сложившейся линией застройки или по красной линии.
			Минимальные размеры земельных участков (площадь) – 300 кв. м для объектов, предназначенных для приема физических и юридических лиц в связи с предоставлением им коммунальных услуг. Максимальные размеры земельных участков (площадь) – 2000 кв. м для объектов, предназначенных для приема физических и юридических лиц в связи с предоставлением им коммунальных услуг.

1	2	3	4
			<p>Предельные (минимальные и (или) максимальные) размеры земельных участков, в том числе их площадь, не подлежат установлению для объектов обеспечения физических и юридических лиц коммунальными услугами.</p> <p>Максимальный процент застройки в границах земельного участка, включая здания, строения, сооружения, в том числе обеспечивающие функционирование объекта – 90%.</p> <p>Минимальный процент озеленения в границах земельного участка не подлежит установлению.</p>
4.	Предоставление коммунальных услуг	3.1.1	<p>Максимальное количество надземных этажей – 2 этажа.</p> <p>Минимальные отступы от границ земельных участков в целях определения мест допустимого размещения зданий, строений, сооружений, за пределами которых запрещено строительство зданий, строений, сооружений – 0,5 м.</p> <p>В условиях реконструкции существующей застройки отступы от границ земельного участка формируются в соответствии со сложившейся линией застройки или по красной линии.</p> <p>Предельные (минимальные и (или) максимальные) размеры земельных участков, в том числе их площадь, не подлежат установлению для объектов обеспечения физических и юридических лиц коммунальными услугами.</p> <p>Максимальный процент застройки в границах земельного участка, включая здания, строения, сооружения, в том числе обеспечивающие функционирование объекта – 90%.</p> <p>Минимальный процент озеленения в границах земельного участка не подлежит установлению.</p>
5.	Административные здания организаций, обеспечивающих предоставление коммунальных услуг	3.1.2	<p>Максимальное количество надземных этажей – 2 этажа.</p> <p>Минимальные отступы от границ земельных участков в целях определения мест допустимого размещения зданий, строений, сооружений, за пределами которых запрещено строительство зданий, строений, сооружений – 0,5 м.</p> <p>В условиях реконструкции существующей застройки отступы от границ земельного участка формируются в соответствии со сложившейся линией застройки или по красной линии.</p> <p>Минимальные размеры земельных участков (площадь) – 300 кв. м.</p> <p>Максимальные размеры земельных участков (площадь) – 2000 кв. м.</p> <p>Максимальный процент застройки в границах земельного участка, включая здания, строения, сооружения, в том числе обеспечивающие функционирование объекта – 90%.</p> <p>Минимальный процент озеленения в границах земельного участка не подлежит установлению.</p>

3.27.2 Условно разрешенные виды использования земельных участков и объектов капитального строительства отсутствуют.

3.27.3 Вспомогательные виды разрешенного использования земельных участков и объектов капитального строительства отсутствуют.

3.27.4 Ограничения использования земельных участков и объектов капитального строительства, устанавливаемые в соответствии с законодательством Российской Федерации

1. Охранная зона линий и сооружений связи и линий и сооружений радиотелевизионной радиотелевизионной (25:10-6.413).
2. Иная зона с особыми условиями использования территории (25:10-6.481).
3. Охранная зона инженерных коммуникаций (25:10-6.485).
4. Охранная зона геодезического пункта (25:10-6.595).
5. Зоны с особыми условиями использования территории (25:10-6.634).
6. Охранная зона особо охраняемого природного объекта (25:10-6.7).

3.28 Иная зона специального назначения (СН 6)

3.28.1 Основные виды разрешенного использования земельных участков и объектов капитального строительства

№ п/п	Виды разрешенного использования земельных участков и объектов капитального строительства		Предельные размеры земельных участков и предельные параметры разрешенного строительства, реконструкции объектов капитального строительства
	наименование	код	
1	2	3	4
1.	Обеспечение обороны и безопасности	8.0	Предельные (минимальные и (или) максимальные) размеры земельных участков, предельные параметры разрешенного строительства, реконструкции объектов капитального строительства не подлежат установлению.
2.	Обеспечение вооруженных сил	8.1	Предельные (минимальные и (или) максимальные) размеры земельных участков, предельные параметры разрешенного строительства, реконструкции объектов капитального строительства не подлежат установлению.
3.	Обеспечение внутреннего правопорядка	8.3	Максимальное количество надземных этажей – 5 этажей. Минимальные отступы от границ земельных участков в целях определения мест допустимого размещения зданий, строений, сооружений, за пределами которых запрещено строительство зданий, строений, сооружений – 5 м.

1	2	3	4
			В условиях реконструкции существующей застройки отступы от границ земельного участка формируются в соответствии со сложившейся линией застройки или по красной линии.
			Минимальные размеры земельных участков (площадь) – 200 кв. м.
			Максимальный размер земельного участка (площадь) не подлежит установлению.
			Максимальный процент застройки в границах земельного участка, включая здания, строения, сооружения, в том числе обеспечивающие функционирование объекта – 75%.
			Минимальный процент озеленения в границах земельного участка – 15%.
			Минимальное количество машино-мест для стоянки автомобилей – 15 машино-мест на 100 работающих, но не менее 2 машино-мест на 1 объект.

3.28.2 Условно разрешенные виды использования земельных участков и объектов капитального строительства отсутствуют.

3.28.3 Вспомогательные виды разрешенного использования земельных участков и объектов капитального строительства отсутствуют.

3.28.4 Ограничения использования земельных участков и объектов капитального строительства, устанавливаемые в соответствии с законодательством Российской Федерации

1. Охранная зона линий и сооружений связи и линий и сооружений радиотелевизионной радиотелефонии (25:10-6.136).
2. Запретная зона при военном складе (25:10-6.368).
3. Охранная зона инженерных коммуникаций (25:10-6.423).
4. Иная зона с особыми условиями использования территории (25:10-6.479).