



# ПРАВИТЕЛЬСТВО ПРИМОРСКОГО КРАЯ

## ПОСТАНОВЛЕНИЕ

22.06.2021

г. Владивосток

№ 389-пп

**О внесении изменений в постановление Администрации  
Приморского края от 12 февраля 2018 года № 61-па  
«О внесении изменений в генеральный план  
Владивостокского городского округа  
Приморского края»**

В соответствии с Градостроительным кодексом Российской Федерации, на основании Устава Приморского края, законов Приморского края от 29 июня 2009 года № 446-КЗ «О градостроительной деятельности на территории Приморского края», от 18 ноября 2014 года № 497-КЗ «О перераспределении полномочий между органами местного самоуправления муниципальных образований Приморского края и органами государственной власти Приморского края и внесении изменений в отдельные законодательные акты Приморского края» Правительство Приморского края **п о с т а н о в л я е т**:

1. Внести изменения в постановление Администрации Приморского края от 12 февраля 2018 года № 61-па «О внесении изменений в генеральный план Владивостокского городского округа Приморского края» (в редакции постановлений Администрации Приморского края от 8 августа 2019 года № 519-па, от 24 декабря 2019 года № 895-па, постановления Правительства Приморского края от 23 октября 2020 года № 915-пп) (далее – постановление), изложив изменения в генеральный план Владивостокского городского округа Приморского края, утвержденные постановлением, в новой редакции согласно приложению к настоящему постановлению.

2. Департаменту информационной политики Приморского края  
обеспечить официальное опубликование настоящего постановления.

И.о. первого вице-губернатора Приморского края –  
председателя Правительства  
Приморского края

A handwritten signature in black ink, consisting of a circular scribble on the left and a long, sweeping stroke that ends in a sharp hook on the right.

Д.А. Мариза

Приложение  
к постановлению  
Правительства Приморского края  
от 22.06.2021 № 389-пп

**ИЗМЕНЕНИЯ В ГЕНЕРАЛЬНЫЙ ПЛАН  
ВЛАДИВОСТОКСКОГО ГОРОДСКОГО ОКРУГА  
ПРИМОРСКОГО КРАЯ**

**I. ПОЛОЖЕНИЕ О ТЕРРИТОРИАЛЬНОМ ПЛАНИРОВАНИИ**

**1.1. Общие положения**

Изменения в генеральный план Владивостокского городского округа Приморского края (далее – изменения генерального плана) разработаны в соответствии с Градостроительным кодексом Российской Федерации, Земельным кодексом Российской Федерации. В основу разработки положены документы стратегического и территориального планирования федерального, краевого и местного уровней.

В соответствии со статьей 23 Градостроительного кодекса Российской Федерации положение о территориальном планировании, содержащееся в изменениях генерального плана Владивостокского городского округа Приморского края, включает в себя:

сведения о видах, назначении и наименованиях планируемых для размещения объектов местного значения Владивостокского городского округа Приморского края (далее – городской округ), их основные характеристики, их местоположение;

характеристики зон с особыми условиями использования территорий, если необходимо их установление в связи с размещением объектов местного значения;

параметры функциональных зон, а также сведения о планируемых для размещения в них объектах федерального значения, объектах регионального значения, объектах местного значения, за исключением линейных объектов.

Расчет потребности в объектах местного значения городского округа выполнен с учетом:

предельных значений расчетных показателей минимально допустимого уровня обеспеченности объектами местного значения городского округа и предельных значений максимально допустимого уровня территориальной доступности таких объектов для населения городского округа, в том числе с учетом формирования и развития Владивостокской агломерации, установленных в региональных нормативах градостроительного проектирования в Приморском крае, утвержденных постановлением Администрации Приморского края от 21 декабря 2016 года № 593-па «Об утверждении региональных нормативов градостроительного проектирования в Приморском крае»;

расчетных показателей минимально допустимого уровня обеспеченности объектами местного значения городского округа и максимально допустимого уровня территориальной доступности таких объектов для населения городского округа, установленных в местных нормативах градостроительного проектирования городского округа, утвержденных постановлением Правительства Приморского края от 30 января 2020 года № 61-пп «Об утверждении местных нормативов градостроительного проектирования Владивостокского городского округа».

В качестве основных характеристик планируемых для размещения объектов местного значения городского округа, включенных в положение о территориальном планировании, указана минимальная потребность в таких объектах.



При подготовке и утверждении документации по планировке территории допускается уточнение количества объектов капитального строительства местного значения, их мощностей, способа их размещения (отдельностоящие, встроенные, пристроенные) с учетом сохранения минимальной потребности в таких объектах, указанной в положении о территориальном планировании.

Цели разработки изменений генерального плана:

приведение изменений в генеральный план Владивостокского городского округа Приморского края, утвержденных постановлением Администрации Приморского края от 12 февраля 2018 года № 61-па «О внесении изменений в генеральный план Владивостокского городского округа Приморского края» (далее - генеральный план), в соответствии с требованиями федерального законодательства;

актуализация генерального плана с документами стратегического планирования Российской Федерации, Приморского края, Владивостокского городского округа, принятых в соответствии с Федеральным законом от 28 июня 2014 года № 172-ФЗ «О стратегическом планировании в Российской Федерации» (далее – Федеральный закон от 28 июня 2017 года № 172-ФЗ);

создание условий для устойчивого развития территории городского округа, сохранения окружающей среды и объектов культурного наследия;

обеспечение прав и законных интересов физических и юридических лиц, в том числе правообладателей земельных участков и объектов капитального строительства;

создание условий для планировки территории муниципального образования

реализация Национальных целей и стратегических задач развития Российской Федерации, утвержденных Указом Президента Российской Федерации от 07 мая 2018 года № 204 «О национальных целях и стратегических задачах развития Российской Федерации на период до 2024 года», в части внедрения создания условий для размещения объектов, предусмотренных национальными проектами;

реализация плана «Трансформация делового климата», утвержденного распоряжением Правительства Российской Федерации от 17 января 2019 года № 20-р, за счет обеспечения взаимной согласованности решений градостроительной документации;

реализация Стратегии пространственного развития Российской Федерации на период до 2025 года, утвержденной распоряжением Правительства Российской Федерации от 13 февраля 2019 года № 207-р, в части реализации комплексного подхода к социально-экономическому развитию территорий, учета интересов и мнения населения и бизнеса при планировании социально-экономического развития территорий, повышения устойчивости системы расселения;

создание условий для привлечения инвестиций, в том числе путем предоставления возможности выбора наиболее эффективных видов разрешенного использования земельных участков и объектов капитального строительства.

Задачи разработки изменений генерального плана:

анализ реализации генерального плана;

анализ документов стратегического планирования городского округа и муниципальных образований Приморского края, вошедших во Владивостокскую агломерацию, принятых в соответствии с Федеральным законом от 28 июня 2014 года № 172-ФЗ;

разработка предложений по размещению объектов капитального строительства местного значения городского округа;

разработка предложений об изменении границ функциональных зон на территории городского округа;

разработка предложений по развитию транспортной и инженерной инфраструктуры на территории городского округа;

актуализация границ зон с особыми условиями использования территории городского округа;

учет предложений физических и юридических лиц по вопросам

изменений функционального зонирования городского округа.

В изменениях генерального плана Владивостокского городского округа Приморского края приняты следующие проектные периоды:

первая очередь реализации – 31 декабря 2021 года;

расчетный срок реализации – 31 декабря 2036 года.

В изменениях генерального плана учтены ограничения использования территории, установленные в соответствии с законодательством Российской Федерации.

## 1.2. Сведения о видах, назначении и наименованиях планируемых для размещения объектов местного значения городского округа, их основные характеристики, их местоположение

### 1.2.1. Объекты образования

№ п/п	Атрибутивный номер объекта на карте объектов местного значения	Наименование объекта	Вид объекта	Назначение объекта	Статус объекта	Характеристика объекта		Местоположение объекта	Вид зоны с особыми условиями/ количественный показатель	Срок реализации
						наименование характеристики	количественный показатель			
1	2	3	4	5	6	7	8	9	10	11
1.	1.1	Муниципальная дошкольная образовательная организация	дошкольная образовательная организация	организация предоставления дошкольного образования	планируемый к размещению	мест	200	Владивостокский городской округ, г. Владивосток, жилые зоны	-	первая очередь
2.	1.2	Муниципальная дошкольная образовательная организация	дошкольная образовательная организация	организация предоставления дошкольного образования	планируемый к размещению	мест	240	Владивостокский городской округ, г. Владивосток, общественно-деловые зоны	-	первая очередь
3.	1.3	Муниципальная дошкольная образовательная организация	дошкольная образовательная организация	организация предоставления дошкольного образования	планируемый к размещению	мест	150	Владивостокский городской округ, г. Владивосток, общественно-деловые зоны	-	первая очередь
4.	1.4	Муниципальная дошкольная образовательная организация	дошкольная образовательная организация	организация предоставления дошкольного образования	планируемый к размещению	мест	350	Владивостокский городской округ, пос. Русский, общественно-деловые зоны	-	первая очередь
5.	1.5	Муниципальная дошкольная образовательная организация	дошкольная образовательная организация	организация предоставления дошкольного образования	планируемый к размещению	мест	500	Владивостокский городской округ, г. Владивосток, жилые зоны	-	расчетный срок
6.	1.6	Муниципальная	дошкольная	организация	планируе-	мест	240	Владивостокский	-	расчетный





















1	2	3	4	5	6	7	8	9	10	11
		дошкольная образовательная организация	образовательная организация	предоставления дошкольного образования	мый к размещению			городской округ, г. Владивосток, жилые зоны		срок
79.	1.79	Муниципальная дошкольная образовательная организация	дошкольная образовательная организация	организация предоставления дошкольного образования	планируемый к размещению	мест	300	Владивостокский городской округ, г. Владивосток, жилые зоны	-	расчетный срок
80.	1.80	Муниципальная дошкольная образовательная организация	дошкольная образовательная организация	организация предоставления дошкольного образования	планируемый к размещению	мест	400	Владивостокский городской округ, г. Владивосток, жилые зоны	-	расчетный срок
81.	1.81	МБДОУ «Детский сад № 23 г. Владивостока»	дошкольная образовательная организация	организация предоставления дошкольного образования	планируемый к реконструкции	мест	86	Владивостокский городской округ, г. Владивосток, жилые зоны	-	расчетный срок
82.	1.82	Муниципальная дошкольная образовательная организация	дошкольная образовательная организация	организация предоставления дошкольного образования	планируемый к реконструкции	мест	350	Владивостокский городской округ, г. Владивосток, жилые зоны	-	расчетный срок
83.	1.83	Детский сад ДальНИИС	дошкольная образовательная организация	организация предоставления дошкольного образования	планируемый к реконструкции	мест	140	Владивостокский городской округ, г. Владивосток, жилые зоны	-	расчетный срок
84.	1.84	МБДОУ «Детский сад № 97 общеразвивающего вида г. Владивостока»	дошкольная образовательная организация	организация предоставления дошкольного образования	планируемый к реконструкции	мест	105	Владивостокский городской округ, г. Владивосток, жилые зоны	-	расчетный срок
85.	1.85	МБДОУ «Детский сад № 179 общеразвивающего вида г. Владивостока»	дошкольная образовательная организация	организация предоставления дошкольного образования	планируемый к реконструкции	мест	100	Владивостокский городской округ, г. Владивосток, жилые зоны	-	расчетный срок
86.	1.86	МБДОУ «Дет-	дошкольная	организация	планируе-	мест	54	Владивостокский	-	расчетный

1	2	3	4	5	6	7	8	9	10	11
		ский сад № 48 общеразвиваю- щего вида г. Владивостока»	образователь- ная организа- ция	предоставле- ния до- школьного образования	мый к ре- конструк- ции			городской округ, г. Владивосток, жилые зоны		срок
87.	1.87	МБДОУ «Дет- ский сад № 80 общеразвиваю- щего вида г. Владивостока»	дошкольная образователь- ная организа- ция	организация предоставле- ния до- школьного образования	планируе- мый к ре- конструк- ции	мест	51	Владивостокский городской округ, г. Владивосток, жилые зоны	-	расчетный срок
88.	1.88	МБДОУ «Дет- ский сад № 80 общеразвиваю- щего вида г. Владивостока»	дошкольная образователь- ная организа- ция	организация предоставле- ния до- школьного образования	планируе- мый к ре- конструк- ции	мест	56	Владивостокский городской округ, г. Владивосток, жилые зоны	-	расчетный срок
89.	1.89	МБДОУ «Центр развития ребен- ка-детский сад № 15 г. Владивостока»	дошкольная образователь- ная организа- ция	организация предоставле- ния до- школьного образования	планируе- мый к ре- конструк- ции	мест	250	Владивостокский городской округ, г. Владивосток, жилые зоны	-	расчетный срок
90.	1.90	МБДОУ «Дет- ский сад № 19 общеразвиваю- щего вида г. Владивостока»	дошкольная образователь- ная организа- ция	организация предоставле- ния до- школьного образования	планируе- мый к ре- конструк- ции	мест	140	Владивостокский городской округ, г. Владивосток, жилые зоны	-	расчетный срок
91.	1.91	МБДОУ «Центр развития ребен- ка-детский сад № 116 г. Владивостока»	дошкольная образователь- ная организа- ция	организация предоставле- ния до- школьного образования	планируе- мый к ре- конструк- ции	мест	151	Владивостокский городской округ, г. Владивосток, жилые зоны	-	расчетный срок
92.	1.92	МДОУ «Центр развития ребен- ка-детский сад № 45 г. Владивостока»	дошкольная образователь- ная организа- ция	организация предоставле- ния до- школьного образования	планируе- мый к ре- конструк- ции	мест	125	Владивостокский городской округ, г. Владивосток, жилые зоны	-	расчетный срок
93.	1.93	Муниципальная дошкольная об- разовательная организация	дошкольная образователь- ная организа- ция	организация предоставле- ния до- школьного образования	планируе- мый к раз- мещению	мест	300	Владивостокский городской округ, г. Владивосток, зона застройки индивидуальными жилыми домами	-	расчетный срок





1	2	3	4	5	6	7	8	9	10	11
				образования				индивидуальными жилыми домами		
101.	1.101	МБДОУ «Детский сад № 40 присмотра и оздоровления с приоритетным осуществлением лечебно-оздоровительных, профилактических, санитарно-гигиенических мероприятий и процедур для детей с малыми и затухающими формами туберкулеза»	дошкольная образовательная организация	организация предоставления дошкольного образования	планируемый к реконструкции	мест	80	Владивостокский городской округ, г. Владивосток, зона застройки индивидуальными жилыми домами	-	расчетный срок
102.	1.102	МБДОУ «Детский сад № 31 г. Владивостока»	дошкольная образовательная организация	организация предоставления дошкольного образования	планируемый к реконструкции	мест	44	Владивостокский городской округ, г. Владивосток, зона исторической застройки	-	расчетный срок
103.	1.103	Муниципальная дошкольная образовательная организация	дошкольная образовательная организация	организация предоставления дошкольного образования	планируемый к размещению	мест	150	Владивостокский городской округ, г. Владивосток, зона смешанной и общественно-деловой застройки	-	расчетный срок
104.	1.104	Муниципальная дошкольная образовательная организация	дошкольная образовательная организация	организация предоставления дошкольного образования	планируемый к размещению	мест	600	Владивостокский городской округ, г. Владивосток, зона смешанной и общественно-деловой застройки	-	расчетный срок
105.	1.105	Муниципальная дошкольная образовательная	дошкольная образовательная организа-	организация предоставления до-	планируемый к размещению	мест	240	Владивостокский городской округ, г. Владивосток,	-	расчетный срок

1	2	3	4	5	6	7	8	9	10	11
		организация	ция	школьного образования				зона смешанной и общественно-деловой застройки		
106.	1.106	Муниципальная дошкольная образовательная организация	дошкольная образовательная организация	организация предоставления дошкольного образования	планируемый к размещению	мест	400	Владивостокский городской округ, г. Владивосток, зона смешанной и общественно-деловой застройки	-	расчетный срок
107.	1.107	Муниципальная дошкольная образовательная организация	дошкольная образовательная организация	организация предоставления дошкольного образования	планируемый к размещению	мест	250	Владивостокский городской округ, г. Владивосток, зона смешанной и общественно-деловой застройки	-	расчетный срок
108.	1.108	Муниципальная дошкольная образовательная организация	дошкольная образовательная организация	организация предоставления дошкольного образования	планируемый к размещению	мест	240	Владивостокский городской округ, г. Владивосток, зона смешанной и общественно-деловой застройки	-	расчетный срок
109.	1.109	Муниципальная дошкольная образовательная организация	дошкольная образовательная организация	организация предоставления дошкольного образования	планируемый к размещению	мест	300	Владивостокский городской округ, г. Владивосток, зона смешанной и общественно-деловой застройки	-	расчетный срок
110.	1.110	Муниципальная дошкольная образовательная организация	дошкольная образовательная организация	организация предоставления дошкольного образования	планируемый к размещению	мест	240	Владивостокский городской округ, г. Владивосток, зона смешанной и общественно-деловой застройки	-	расчетный срок
111.	1.111	Муниципальная дошкольная образовательная организация	дошкольная образовательная организация	организация предоставления дошкольного образования	планируемый к размещению	мест	260	Владивостокский городской округ, г. Владивосток, зона смешанной и общественно-деловой застройки	-	расчетный срок
112.	1.112	Муниципальная	дошкольная	организация	планируе-	мест	120	Владивостокский	-	расчетный

1	2	3	4	5	6	7	8	9	10	11
		дошкольная образовательная организация	образовательная организация	предоставления дошкольного образования	мый к размещению			городской округ, г. Владивосток, зона смешанной и общественно-деловой застройки		срок
113.	1.113	Муниципальная дошкольная образовательная организация	дошкольная образовательная организация	организация предоставления дошкольного образования	планируемый к размещению	мест	300	Владивостокский городской округ, г. Владивосток, зона смешанной и общественно-деловой застройки	-	расчетный срок
114.	1.114	Муниципальная дошкольная образовательная организация	дошкольная образовательная организация	организация предоставления дошкольного образования	планируемый к размещению	мест	240	Владивостокский городской округ, г. Владивосток, зона смешанной и общественно-деловой застройки	-	расчетный срок
115.	1.115	Муниципальная дошкольная образовательная организация	дошкольная образовательная организация	организация предоставления дошкольного образования	планируемый к размещению	мест	240	Владивостокский городской округ, г. Владивосток, зона смешанной и общественно-деловой застройки	-	расчетный срок
116.	1.116	МБДОУ «Центр развития ребенка-детский сад № 154 г. Владивостока»	дошкольная образовательная организация	организация предоставления дошкольного образования	планируемый к реконструкции	мест	355	Владивостокский городской округ, г. Владивосток, зона смешанной и общественно-деловой застройки	-	расчетный срок
117.	1.117	МБДОУ «Детский сад № 2 общеразвивающего вида г. Владивостока»	дошкольная образовательная организация	организация предоставления дошкольного образования	планируемый к ликвидации	мест	102	Владивостокский городской округ, г. Владивосток, зона транспортной инфраструктуры	-	расчетный срок
118.	1.118	Муниципальная дошкольная образовательная организация	дошкольная образовательная организация	организация предоставления дошкольного образования	планируемый к размещению	мест	350	Владивостокский городской округ, г. Владивосток, зоны рекреационного назначения	-	расчетный срок
119.	1.119	Муниципальная	дошкольная	организация	планируе-	мест	240	Владивостокский	-	расчетный







1	2	3	4	5	6	7	8	9	10	11
		дошкольная образовательная организация	образовательная организация	предоставления дошкольного образования	мый к размещению			городской округ, г. Владивосток, общественно-деловые зоны		срок
144.	1.144	Муниципальная дошкольная образовательная организация	дошкольная образовательная организация	организация предоставления дошкольного образования	планируемый к размещению	мест	270	Владивостокский городской округ, г. Владивосток, общественно-деловые зоны	-	расчетный срок
145.	1.145	Муниципальная дошкольная образовательная организация	дошкольная образовательная организация	организация предоставления дошкольного образования	планируемый к размещению	мест	240	Владивостокский городской округ, г. Владивосток, общественно-деловые зоны	-	расчетный срок
146.	1.146	МБДОУ «Детский сад № 72 общеразвивающего вида г. Владивостока»	дошкольная образовательная организация	организация предоставления дошкольного образования	планируемый к реконструкции	мест	65	Владивостокский городской округ, г. Владивосток, общественно-деловые зоны	-	расчетный срок
147.	1.147	МБДОУ «Детский сад № 107 общеразвивающего вида г. Владивостока»	дошкольная образовательная организация	организация предоставления дошкольного образования	планируемый к реконструкции	мест	165	Владивостокский городской округ, г. Владивосток, общественно-деловые зоны	-	расчетный срок
148.	1.148	Муниципальная дошкольная образовательная организация	дошкольная образовательная организация	организация предоставления дошкольного образования	планируемый к размещению	мест	200	Владивостокский городской округ, пос. Попова, общественно-деловые зоны	-	расчетный срок
149.	1.149	Муниципальная дошкольная образовательная организация	дошкольная образовательная организация	организация предоставления дошкольного образования	планируемый к размещению	мест	600	Владивостокский городской округ, пос. Русский, жилые зоны	-	расчетный срок
150.	1.150	Муниципальная дошкольная образовательная организация	дошкольная образовательная организация	организация предоставления дошкольного образования	планируемый к размещению	мест	300	Владивостокский городской округ, пос. Русский, жилые зоны	-	расчетный срок
151.	1.151	Муниципальная	дошкольная	организация	планируе-	мест	300	Владивостокский	-	расчетный

1	2	3	4	5	6	7	8	9	10	11
		дошкольная образовательная организация	образовательная организация	предоставления дошкольного образования	мый к размещению			городской округ, пос. Русский, жилые зоны		срок
152.	1.152	Муниципальная дошкольная образовательная организация	дошкольная образовательная организация	организация предоставления дошкольного образования	планируемый к размещению	мест	600	Владивостокский городской округ, пос. Русский, жилые зоны	-	расчетный срок
153.	1.153	Муниципальная дошкольная образовательная организация	дошкольная образовательная организация	организация предоставления дошкольного образования	планируемый к размещению	мест	300	Владивостокский городской округ, пос. Русский, жилые зоны	-	расчетный срок
154.	1.154	Муниципальная дошкольная образовательная организация	дошкольная образовательная организация	организация предоставления дошкольного образования	планируемый к размещению	мест	300	Владивостокский городской округ, пос. Русский, жилые зоны	-	расчетный срок
155.	1.155	Муниципальная дошкольная образовательная организация	дошкольная образовательная организация	организация предоставления дошкольного образования	планируемый к размещению	мест	300	Владивостокский городской округ, пос. Русский, жилые зоны	-	расчетный срок
156.	1.156	МБДОУ «Детский сад № 86 общеразвивающего вида г. Владивостока»	дошкольная образовательная организация	организация предоставления дошкольного образования	планируемый к реконструкции	мест	32	Владивостокский городской округ, пос. Русский, жилые зоны	-	расчетный срок
157.	1.157	Муниципальная дошкольная образовательная организация	дошкольная образовательная организация	организация предоставления дошкольного образования	планируемый к размещению	мест	300	Владивостокский городской округ, пос. Русский, зона смешанной и общественно-деловой застройки	-	расчетный срок
158.	1.158	Муниципальная дошкольная образовательная организация	дошкольная образовательная организация	организация предоставления дошкольного образования	планируемый к размещению	мест	150	Владивостокский городской округ, пос. Русский, зона смешанной и общественно-	-	расчетный срок



1	2	3	4	5	6	7	8	9	10	11
								деловой застройки		
159.	1.159	Муниципальная дошкольная образовательная организация	дошкольная образовательная организация	организация предоставления дошкольного образования	планируемый к размещению	мест	300	Владивостокский городской округ, пос. Русский, зона смешанной и общественно-деловой застройки	-	расчетный срок
160.	1.160	Муниципальная дошкольная образовательная организация	дошкольная образовательная организация	организация предоставления дошкольного образования	планируемый к размещению	мест	300	Владивостокский городской округ, пос. Русский, зона смешанной и общественно-деловой застройки	-	расчетный срок
161.	1.161	Муниципальная дошкольная образовательная организация	дошкольная образовательная организация	организация предоставления дошкольного образования	планируемый к размещению	мест	240	Владивостокский городской округ, пос. Русский, зона смешанной и общественно-деловой застройки	-	расчетный срок
162.	1.162	Муниципальная дошкольная образовательная организация	дошкольная образовательная организация	организация предоставления дошкольного образования	планируемый к размещению	мест	300	Владивостокский городской округ, пос. Русский, зона смешанной и общественно-деловой застройки	-	расчетный срок
163.	1.163	Муниципальная дошкольная образовательная организация	дошкольная образовательная организация	организация предоставления дошкольного образования	планируемый к размещению	мест	300	Владивостокский городской округ, пос. Русский, зона смешанной и общественно-деловой застройки	-	расчетный срок
164.	1.164	Муниципальная дошкольная образовательная организация	дошкольная образовательная организация	организация предоставления дошкольного образования	планируемый к размещению	мест	300	Владивостокский городской округ, пос. Русский, зона смешанной и общественно-деловой застройки	-	расчетный срок
165.	1.165	Муниципальная дошкольная образовательная	дошкольная образовательная организа-	организация предоставления до-	планируемый к размещению	мест	300	Владивостокский городской округ, пос. Русский, зона	-	расчетный срок

1	2	3	4	5	6	7	8	9	10	11
		организация	ция	школьного образования				смешанной и общественно-деловой застройки		
166.	1.166	Муниципальная дошкольная образовательная организация	дошкольная образовательная организация	организация предоставления дошкольного образования	планируемый к размещению	мест	180	Владивостокский городской округ, пос. Русский, зона смешанной и общественно-деловой застройки	-	расчетный срок
167.	1.167	Муниципальная дошкольная образовательная организация	дошкольная образовательная организация	организация предоставления дошкольного образования	планируемый к размещению	мест	180	Владивостокский городской округ, пос. Русский, зона смешанной и общественно-деловой застройки	-	расчетный срок
168.	1.168	Муниципальная дошкольная образовательная организация	дошкольная образовательная организация	организация предоставления дошкольного образования	планируемый к размещению	мест	300	Владивостокский городской округ, пос. Русский, зона смешанной и общественно-деловой застройки	-	расчетный срок
169.	1.169	Муниципальная дошкольная образовательная организация	дошкольная образовательная организация	организация предоставления дошкольного образования	планируемый к размещению	мест	150	Владивостокский городской округ, пос. Русский, зона смешанной и общественно-деловой застройки	-	расчетный срок
170.	1.170	Муниципальная дошкольная образовательная организация	дошкольная образовательная организация	организация предоставления дошкольного образования	планируемый к размещению	мест	300	Владивостокский городской округ, пос. Русский, общественно-деловые зоны	-	расчетный срок
171.	1.171	МБДОУ «Детский сад № 127 общеразвивающего вида г. Владивостока»	дошкольная образовательная организация	организация предоставления дошкольного образования	планируемый к реконструкции	мест	44	Владивостокский городской округ, пос. Русский, общественно-деловые зоны	-	расчетный срок
172.	1.172	Муниципальная дошкольная образовательная организация	дошкольная образовательная организа-	организация предоставления до-	планируемый к размещению	мест	240	Владивостокский городской округ, пос. Трудовое,	-	расчетный срок

1	2	3	4	5	6	7	8	9	10	11
		организация	ция	школьного образования				жилые зоны		
173.	1.173	Муниципальная дошкольная образовательная организация	дошкольная образовательная организация	организация предоставления дошкольного образования	планируемый к размещению	мест	120	Владивостокский городской округ, пос. Трудовое, жилые зоны	-	расчетный срок
174.	1.174	Муниципальная дошкольная образовательная организация	дошкольная образовательная организация	организация предоставления дошкольного образования	планируемый к размещению	мест	480	Владивостокский городской округ, пос. Трудовое, жилые зоны	-	расчетный срок
175.	1.175	Муниципальная дошкольная образовательная организация	дошкольная образовательная организация	организация предоставления дошкольного образования	планируемый к размещению	мест	300	Владивостокский городской округ, пос. Трудовое, жилые зоны	-	расчетный срок
176.	1.176	Муниципальная дошкольная образовательная организация	дошкольная образовательная организация	организация предоставления дошкольного образования	планируемый к размещению	мест	300	Владивостокский городской округ, пос. Трудовое, жилые зоны	-	расчетный срок
177.	1.177	Муниципальная дошкольная образовательная организация	дошкольная образовательная организация	организация предоставления дошкольного образования	планируемый к размещению	мест	240	Владивостокский городской округ, пос. Трудовое, жилые зоны	-	расчетный срок
178.	1.178	Муниципальная дошкольная образовательная организация	дошкольная образовательная организация	организация предоставления дошкольного образования	планируемый к размещению	мест	600	Владивостокский городской округ, пос. Трудовое, жилые зоны	-	расчетный срок
179.	1.179	Муниципальная дошкольная образовательная организация	дошкольная образовательная организация	организация предоставления дошкольного образования	планируемый к размещению	мест	300	Владивостокский городской округ, пос. Трудовое, жилые зоны	-	расчетный срок
180.	1.180	Муниципальная дошкольная образовательная	дошкольная образовательная организа-	организация предоставления до-	планируемый к размещению	мест	240	Владивостокский городской округ, пос. Трудовое,	-	расчетный срок

1	2	3	4	5	6	7	8	9	10	11
		организация	ция	школьного образования				жилые зоны		
181.	1.181	Муниципальная дошкольная образовательная организация	дошкольная образовательная организация	организация предоставления дошкольного образования	планируемый к размещению	мест	460	Владивостокский городской округ, пос. Трудовое, жилые зоны	-	расчетный срок
182.	1.182	Муниципальная дошкольная образовательная организация	дошкольная образовательная организация	организация предоставления дошкольного образования	планируемый к размещению	мест	120	Владивостокский городской округ, пос. Трудовое, жилые зоны	-	расчетный срок
183.	1.183	Муниципальная дошкольная образовательная организация	дошкольная образовательная организация	организация предоставления дошкольного образования	планируемый к размещению	мест	120	Владивостокский городской округ, пос. Трудовое, зона застройки индивидуальными жилыми домами	-	расчетный срок
184.	1.184	Муниципальная дошкольная образовательная организация	дошкольная образовательная организация	организация предоставления дошкольного образования	планируемый к размещению	мест	120	Владивостокский городской округ, пос. Трудовое, зона застройки индивидуальными жилыми домами	-	расчетный срок
185.	1.185	Муниципальная дошкольная образовательная организация	дошкольная образовательная организация	организация предоставления дошкольного образования	планируемый к размещению	мест	260	Владивостокский городской округ, с. Береговое, общественно-деловые зоны	-	расчетный срок
186.	1.186	Муниципальная общеобразовательная организация	общеобразовательная организация	организация предоставления начального общего, основного общего, среднего общего образования	планируемый к размещению	мест	825	Владивостокский городской округ, г. Владивосток, жилые зоны	-	расчетный срок
187.	1.187	Муниципальная общеобразова-	общеобразовательная орга-	организация предоставле-	планируемый к размещению	мест	1275	Владивостокский городской округ,	-	расчетный срок

1	2	3	4	5	6	7	8	9	10	11
		тельная органи- зация	низация	ния началь- ного общего, основного общего, среднего об- щего образо- вания	мещению			г. Владивосток, жилые зоны		
188.	1.188	Муниципальная общеобразова- тельная органи- зация	общеобразова- тельная орга- низация	организация предоставле- ния началь- ного общего, основного общего, среднего об- щего образо- вания	планируе- мый к раз- мещению	мест	450	Владивостокский городской округ, г. Владивосток, жилые зоны	-	расчетный срок
189.	1.189	Муниципальная общеобразова- тельная органи- зация	общеобразова- тельная орга- низация	организация предоставле- ния началь- ного общего, основного общего, среднего об- щего образо- вания	планируе- мый к раз- мещению	мест	900	Владивостокский городской округ, г. Владивосток, жилые зоны	-	расчетный срок
190.	1.190	Муниципальная общеобразова- тельная органи- зация	общеобразова- тельная орга- низация	организация предоставле- ния началь- ного общего, основного общего, среднего об- щего образо- вания	планируе- мый к раз- мещению	мест	800	Владивостокский городской округ, г. Владивосток, жилые зоны	-	расчетный срок
191.	1.191	Муниципальная общеобразова- тельная органи- зация	общеобразова- тельная орга- низация	организация предоставле- ния началь- ного общего, основного общего,	планируе- мый к раз- мещению	мест	960	Владивостокский городской округ, г. Владивосток, жилые зоны	-	расчетный срок

1	2	3	4	5	6	7	8	9	10	11
				среднего общего образования						
192.	1.192	Муниципальная общеобразовательная организация	общеобразовательная организация	организация предоставления начального общего, основного общего, среднего общего образования	планируемый к размещению	мест	400	Владивостокский городской округ, г. Владивосток, жилые зоны	-	расчетный срок
193.	1.193	Муниципальная общеобразовательная организация	общеобразовательная организация	организация предоставления начального общего, основного общего, среднего общего образования	планируемый к размещению	мест	825	Владивостокский городской округ, г. Владивосток, жилые зоны	-	расчетный срок
194.	1.194	Муниципальная общеобразовательная организация (Школа № 4)	общеобразовательная организация	организация предоставления начального общего, основного общего, среднего общего образования	планируемый к размещению	мест	1275	Владивостокский городской округ, г. Владивосток, жилые зоны	-	расчетный срок
195.	1.195	Муниципальная общеобразовательная организация	общеобразовательная организация	организация предоставления начального общего, основного общего, среднего общего образования	планируемый к размещению	мест	500	Владивостокский городской округ, г. Владивосток, жилые зоны	-	расчетный срок
196.	1.196	Муниципальная	общеобразова-	организация	планируе-	мест	1100	Владивостокский	-	расчетный

1	2	3	4	5	6	7	8	9	10	11
		общеобразовательная организация	тельная организация	предоставления начального общего, основного общего, среднего общего образования	мый к размещению			городской округ, г. Владивосток, жилые зоны		срок
197.	1.197	Муниципальная общеобразовательная организация	общеобразовательная организация	организация предоставления начального общего, основного общего, среднего общего образования	планируемый к размещению	мест	960	Владивостокский городской округ, г. Владивосток, жилые зоны	-	расчетный срок
198.	1.198	Муниципальная общеобразовательная организация	общеобразовательная организация	организация предоставления начального общего, основного общего, среднего общего образования	планируемый к размещению	мест	1275	Владивостокский городской округ, г. Владивосток, жилые зоны	-	расчетный срок
199.	1.199	Муниципальная общеобразовательная организация	общеобразовательная организация	организация предоставления начального общего, основного общего, среднего общего образования	планируемый к размещению	мест	1275	Владивостокский городской округ, г. Владивосток, жилые зоны	-	расчетный срок
200.	1.200	Муниципальная общеобразовательная организация (Школа № 3)	общеобразовательная организация	организация предоставления начального общего, основного	планируемый к размещению	мест	900	Владивостокский городской округ, г. Владивосток, жилые зоны	-	расчетный срок

1	2	3	4	5	6	7	8	9	10	11
				общего, среднего общего образования						
201.	1.201	Муниципальная общеобразовательная организация	общеобразовательная организация	организация предоставления начального общего, основного общего, среднего общего образования	планируемый к размещению	мест	1100	Владивостокский городской округ, г. Владивосток, жилые зоны	-	расчетный срок
202.	1.202	МБОУ «Средняя общеобразовательная школа № 26 с углубленным изучением иностранных языков г. Владивостока»	общеобразовательная организация	организация предоставления начального общего, основного общего, среднего общего образования	планируемый к реконструкции	мест	300	Владивостокский городской округ, г. Владивосток, жилые зоны	-	расчетный срок
203.	1.203	МБОУ «Начальная общеобразовательная школа № 10 г. Владивостока»	общеобразовательная организация	организация предоставления начального общего, основного общего, среднего общего образования	планируемый к реконструкции	мест	301	Владивостокский городской округ, г. Владивосток, жилые зоны	-	расчетный срок
204.	1.204	МБОУ «Средняя общеобразовательная школа № 50 г. Владивостока»	общеобразовательная организация	организация предоставления начального общего, основного общего, среднего общего образования	планируемый к реконструкции	мест	550	Владивостокский городской округ, г. Владивосток, жилые зоны	-	расчетный срок



1	2	3	4	5	6	7	8	9	10	11
205.	1.205	МБОУ «Средняя общеобразовательная школа № 51 с углубленным изучением японского языка г. Владивостока»	общеобразовательная организация	организация предоставления начального общего, основного общего, среднего общего образования	планируемый к реконструкции	мест	575	Владивостокский городской округ, г. Владивосток, жилые зоны	-	расчетный срок
206.	1.206	МБОУ «Средняя общеобразовательная школа № 76 с углубленным изучением восточных языков г. Владивостока»	общеобразовательная организация	организация предоставления начального общего, основного общего, среднего общего образования	планируемый к реконструкции	мест	590	Владивостокский городской округ, г. Владивосток, жилые зоны	-	расчетный срок
207.	1.207	МБОУ «Средняя общеобразовательная школа № 25 г. Владивостока»	общеобразовательная организация	организация предоставления начального общего, основного общего, среднего общего образования	планируемый к реконструкции	мест	250	Владивостокский городской округ, г. Владивосток, жилые зоны	-	расчетный срок
208.	1.208	МБОУ «Средняя общеобразовательная школа № 74 с углубленным изучением предметов эстетического цикла г. Владивостока»	общеобразовательная организация	организация предоставления начального общего, основного общего, среднего общего образования	планируемый к реконструкции	мест	2200	Владивостокский городской округ, г. Владивосток, жилые зоны	-	расчетный срок
209.	1.209	МБОУ «Средняя общеобразовательная школа № 16	общеобразовательная организация	организация предоставления начального общего,	планируемый к реконструкции	мест	520	Владивостокский городской округ, г. Владивосток, жилые зоны	-	расчетный срок

1	2	3	4	5	6	7	8	9	10	11
		г. Владивостока» имени А.И. Щетининой		основного общего, среднего об- щего образо- вания						
210.	1.210	МБОУ «Средняя общеобразова- тельная школа № 58 г. Владивостока»	общеобразова- тельная орга- низация	организация предоставле- ния началь- ного общего, основного общего, среднего об- щего образо- вания	планируе- мый к ре- конструк- ции	мест	2000	Владивостокский городской округ, г. Владивосток, жилые зоны	-	расчетный срок
211.	1.211	МБОУ «Лицей № 41 г. Владивостока»	общеобразова- тельная орга- низация	организация предоставле- ния началь- ного общего, основного общего, среднего об- щего образо- вания	планируе- мый к ре- конструк- ции	мест	602	Владивостокский городской округ, г. Владивосток, жилые зоны	-	расчетный срок
212.	1.212	МБОУ «Средняя общеобразова- тельная школа № 12 г. Владивостока с углубленным изучением пред- метов эстетиче- ского цикла»	общеобразова- тельная орга- низация	организация предоставле- ния началь- ного общего, основного общего, среднего об- щего образо- вания	планируе- мый к ре- конструк- ции	мест	500	Владивостокский городской округ, г. Владивосток, зона застройки индивидуальными жилыми домами	-	расчетный срок
213.	1.213	МБОУ «Средняя общеобразова- тельная школа № 9 с углублен- ным изучением китайского языка г. Владивостока»	общеобразова- тельная орга- низация	организация предоставле- ния началь- ного общего, основного общего, среднего об- щего образо-	планируе- мый к ре- конструк- ции	мест	815	Владивостокский городской округ, г. Владивосток, зона исторической застройки	-	расчетный срок

1	2	3	4	5	6	7	8	9	10	11
				вания						
214.	1.214	МБОУ «Гимназия № 1 г. Владивостока»	общеобразовательная организация	организация предоставления начального общего, основного общего, среднего общего образования	планируемый к реконструкции	мест	500	Владивостокский городской округ, г. Владивосток, зона исторической застройки	-	расчетный срок
215.	1.215	Образовательный комплекс (начальная школа на 100 мест, детский сад на 300 мест)	общеобразовательная организация	организация предоставления начального общего, основного общего, среднего общего образования	планируемый к размещению	мест	400	Владивостокский городской округ, г. Владивосток, зона смешанной и общественно-деловой застройки	-	расчетный срок
216.	1.216	Муниципальная общеобразовательная организация	общеобразовательная организация	организация предоставления начального общего, основного общего, среднего общего образования	планируемый к размещению	мест	1275	Владивостокский городской округ, г. Владивосток, зона смешанной и общественно-деловой застройки	-	расчетный срок
217.	1.217	Муниципальная общеобразовательная организация	общеобразовательная организация	организация предоставления начального общего, основного общего, среднего общего образования	планируемый к размещению	мест	1275	Владивостокский городской округ, г. Владивосток, зона смешанной и общественно-деловой застройки	-	расчетный срок
218.	1.218	Муниципальная общеобразовательная органи-	общеобразовательная организация	организация предоставления началь-	планируемый к размещению	мест	1275	Владивостокский городской округ, г. Владивосток,	-	расчетный срок

1	2	3	4	5	6	7	8	9	10	11
		зация		ного общего, основного общего, среднего общего образования				зона смешанной и общественно-деловой застройки		
219.	1.219	МБОУ «Средняя общеобразовательная школа № 46 г. Владивостока»	общеобразовательная организация	организация предоставления начального общего, основного общего, среднего общего образования	планируемый к реконструкции	мест	530	Владивостокский городской округ, г. Владивосток, зона смешанной и общественно-деловой застройки	-	расчетный срок
220.	1.220	МБОУ «Средняя общеобразовательная школа № 28 с углубленным изучением иностранных языков г. Владивостока»	общеобразовательная организация	организация предоставления начального общего, основного общего, среднего общего образования	планируемый к реконструкции	мест	640	Владивостокский городской округ, г. Владивосток, зона смешанной и общественно-деловой застройки	-	расчетный срок
221.	1.221	МБОУ «Средняя общеобразовательная школа № 13 с углубленным изучением английского языка г. Владивостока»	общеобразовательная организация	организация предоставления начального общего, основного общего, среднего общего образования	планируемый к реконструкции	мест	700	Владивостокский городской округ, г. Владивосток, зона смешанной и общественно-деловой застройки	-	расчетный срок
222.	1.222	МБОУ «Средняя общеобразовательная школа № 27 г. Владивостока»	общеобразовательная организация	организация предоставления начального общего, основного общего, среднего об-	планируемый к реконструкции	мест	800	Владивостокский городской округ, г. Владивосток, зона смешанной и общественно-деловой застройки	-	расчетный срок

1	2	3	4	5	6	7	8	9	10	11
				щего образо- вания						
223.	1.223	МБОУ «Средняя общеобразова- тельная школа № 32 г. Владивостока»	общеобразова- тельная орга- низация	организация предоставле- ния началь- ного общего, основного общего, среднего об- щего образо- вания	планируе- мый к ре- конструк- ции	мест	270	Владивостокский городской округ, г. Владивосток, зона смешанной и общественно- деловой застройки	-	расчетный срок
224.	1.224	МБОУ «Лицей № 41 г. Владивостока»	общеобразова- тельная орга- низация	организация предоставле- ния началь- ного общего, основного общего, среднего об- щего образо- вания	планируе- мый к ре- конструк- ции	мест	960	Владивостокский городской округ, г. Владивосток, зона смешанной и общественно- деловой застройки	-	расчетный срок
225.	1.225	Муниципальная общеобразова- тельная органи- зация	общеобразова- тельная орга- низация	организация предоставле- ния началь- ного общего, основного общего, среднего об- щего образо- вания	планируе- мый к раз- мещению	мест	1000	Владивостокский городской округ, г. Владивосток, общественно- деловые зоны	-	расчетный срок
226.	1.226	Муниципальная общеобразова- тельная органи- зация	общеобразова- тельная орга- низация	организация предоставле- ния началь- ного общего, основного общего, среднего об- щего образо- вания	планируе- мый к раз- мещению	мест	300	Владивостокский городской округ, г. Владивосток, общественно- деловые зоны	-	расчетный срок
227.	1.227	Муниципальная общеобразова-	общеобразова- тельная орга-	организация предоставле-	планируе- мый к раз-	мест	240	Владивостокский городской округ,	-	расчетный срок

1	2	3	4	5	6	7	8	9	10	11
		тельная организация	низация	ния начального общего, основного общего, среднего общего образования	мещению			г. Владивосток, общественно-деловые зоны		
228.	1.228	Муниципальная общеобразовательная организация	общеобразовательная организация	организация предоставления начального общего, основного общего, среднего общего образования	планируемый к размещению	мест	300	Владивостокский городской округ, г. Владивосток, общественно-деловые зоны	-	расчетный срок
229.	1.229	Муниципальная общеобразовательная организация	общеобразовательная организация	организация предоставления начального общего, основного общего, среднего общего образования	планируемый к размещению	мест	1000	Владивостокский городской округ, г. Владивосток, общественно-деловые зоны	-	расчетный срок
230.	1.230	Муниципальная общеобразовательная организация	общеобразовательная организация	организация предоставления начального общего, основного общего, среднего общего образования	планируемый к размещению	мест	825	Владивостокский городской округ, г. Владивосток, общественно-деловые зоны	-	расчетный срок
231.	1.231	Муниципальная общеобразовательная организация	общеобразовательная организация	организация предоставления начального общего, основного общего,	планируемый к размещению	мест	825	Владивостокский городской округ, г. Владивосток, общественно-деловые зоны	-	расчетный срок

1	2	3	4	5	6	7	8	9	10	11
				среднего общего образования						
232.	1.232	МБОУ «Основная общеобразовательная школа № 8 г. Владивостока»	общеобразовательная организация	организация предоставления начального общего, основного общего, среднего общего образования	планируемый к реконструкции	мест	120	Владивостокский городской округ, г. Владивосток, общественно-деловые зоны	-	расчетный срок
233.	1.233	МБОУ «Средняя общеобразовательная школа № 6 с углубленным изучением отдельных предметов г. Владивостока»	общеобразовательная организация	организация предоставления начального общего, основного общего, среднего общего образования	планируемый к реконструкции	мест	750	Владивостокский городской округ, г. Владивосток, общественно-деловые зоны	-	расчетный срок
234.	1.234	МБОУ «Лицей № 3 г. Владивостока»	общеобразовательная организация	организация предоставления начального общего, основного общего, среднего общего образования	планируемый к реконструкции	мест	500	Владивостокский городской округ, г. Владивосток, общественно-деловые зоны	-	расчетный срок
235.	1.235	МБОУ «Средняя общеобразовательная школа № 52 г. Владивостока»	общеобразовательная организация	организация предоставления начального общего, основного общего, среднего общего образования	планируемый к реконструкции	мест	710	Владивостокский городской округ, г. Владивосток, общественно-деловые зоны	-	расчетный срок
236.	1.236	МБОУ «Средняя	общеобразова-	организация	планируе-	мест	525	Владивостокский	-	расчетный

1	2	3	4	5	6	7	8	9	10	11
		общеобразовательная школа № 38 г. Владивостока»	тельная организация	предоставления начального общего, основного общего, среднего общего образования	мый к реконструкции			городской округ, г. Владивосток, общественно-деловые зоны		срок
237.	1.237	МБОУ «Средняя общеобразовательная школа № 44 г. Владивостока»	общеобразовательная организация	организация предоставления начального общего, основного общего, среднего общего образования	планируемый к реконструкции	мест	400	Владивостокский городской округ, г. Владивосток, общественно-деловые зоны	-	расчетный срок
238.	1.238	МБОУ «Средняя общеобразовательная школа № 29 г. Владивостока»	общеобразовательная организация	организация предоставления начального общего, основного общего, среднего общего образования	планируемый к реконструкции	мест	536	Владивостокский городской округ, пос. Попова, общественно-деловые зоны	-	расчетный срок
239.	1.239	Муниципальная общеобразовательная организация	общеобразовательная организация	организация предоставления начального общего, основного общего, среднего общего образования	планируемый к размещению	мест	1600	Владивостокский городской округ, пос. Русский, жилые зоны	-	расчетный срок
240.	1.240	Муниципальная общеобразовательная организация	общеобразовательная организация	организация предоставления начального общего, основного	планируемый к размещению	мест	800	Владивостокский городской округ, пос. Русский, жилые зоны	-	расчетный срок



1	2	3	4	5	6	7	8	9	10	11
				общего, среднего общего образования						
241.	1.241	Муниципальная общеобразовательная организация	общеобразовательная организация	организация предоставления начального общего, основного общего, среднего общего образования	планируемый к размещению	мест	1100	Владивостокский городской округ, пос. Русский, зона смешанной и общественно-деловой застройки	-	расчетный срок
242.	1.242	Муниципальная общеобразовательная организация	общеобразовательная организация	организация предоставления начального общего, основного общего, среднего общего образования	планируемый к размещению	мест	1100	Владивостокский городской округ, пос. Русский, зона смешанной и общественно-деловой застройки	-	расчетный срок
243.	1.243	Муниципальная общеобразовательная организация	общеобразовательная организация	организация предоставления начального общего, основного общего, среднего общего образования	планируемый к размещению	мест	1100	Владивостокский городской округ, пос. Русский, зона смешанной и общественно-деловой застройки	-	расчетный срок
244.	1.244	МБОУ «Средняя общеобразовательная школа № 20 г. Владивостока»	общеобразовательная организация	организация предоставления начального общего, основного общего, среднего общего образования	планируемый к реконструкции	мест	180	Владивостокский городской округ, пос. Русский, зона смешанной и общественно-деловой застройки	-	расчетный срок

1	2	3	4	5	6	7	8	9	10	11
245.	1.245	Муниципальная общеобразовательная организация	общеобразовательная организация	организация предоставления начального общего, основного общего, среднего общего образования	планируемый к размещению	мест	450	Владивостокский городской округ, пос. Русский, общественно-деловые зоны	-	расчетный срок
246.	1.246	МБОУ «Средняя общеобразовательная школа № 15 г. Владивостока»	общеобразовательная организация	организация предоставления начального общего, основного общего, среднего общего образования	планируемый к реконструкции	мест	225	Владивостокский городской округ, пос. Русский, общественно-деловые зоны	-	расчетный срок
247.	1.247	Муниципальная общеобразовательная организация	общеобразовательная организация	организация предоставления начального общего, основного общего, среднего общего образования	планируемый к размещению	мест	1275	Владивостокский городской округ, пос. Трудовое, жилые зоны	-	расчетный срок
248.	1.248	Муниципальная общеобразовательная организация	общеобразовательная организация	организация предоставления начального общего, основного общего, среднего общего образования	планируемый к размещению	мест	375	Владивостокский городской округ, пос. Трудовое, жилые зоны	-	расчетный срок
249.	1.249	МБОУ «Средняя общеобразовательная школа № 71	общеобразовательная организация	организация предоставления начального общего,	планируемый к реконструкции	мест	496	Владивостокский городской округ, пос. Трудовое, жилые зоны	-	расчетный срок

1	2	3	4	5	6	7	8	9	10	11
		г. Владивостока»		основного общего, среднего общего образования						
250.	1.250	Муниципальная общеобразовательная организация	общеобразовательная организация	организация предоставления начального общего, основного общего, среднего общего образования	планируемый к размещению	мест	240	Владивостокский городской округ, с. Береговое, общественно-деловые зоны	-	расчетный срок
251.	1.251	МБОУ «Основная общеобразовательная школа № 49 г. Владивостока»	общеобразовательная организация	организация предоставления начального общего, основного общего, среднего общего образования	планируемый к ликвидации	мест	45	мыс Песчаный, с. Береговое, зона застройки индивидуальными жилыми домами	-	расчетный срок
252.	1.252	Детская школа искусств	организация дополнительного образования	организация предоставления дополнительного образования детей	планируемый к размещению	мест	100	Владивостокский городской округ, г. Владивосток, жилые зоны	-	расчетный срок
253.	1.253	Автодром МБОУ ДО «Центр дополнительного образования детей «Смена» г. Владивостока»	организация дополнительного образования	организация предоставления дополнительного образования детей	планируемый к размещению	мест	50	Владивостокский городской округ, г. Владивосток, жилые зоны	-	расчетный срок
254.	1.254	Муниципальная организация дополнительного образования	организация дополнительного образования	организация предоставления дополнительного образования	планируемый к размещению	мест	150	Владивостокский городской округ, г. Владивосток, жилые зоны	-	расчетный срок

1	2	3	4	5	6	7	8	9	10	11
				детей						
255.	1.255	Детская школа искусств	организация дополнительного образования	организация предоставления дополнительного образования детей	планируемый к размещению	мест	100	Владивостокский городской округ, г. Владивосток, жилые зоны	-	расчетный срок
256.	1.256	Детская школа искусств	организация дополнительного образования	организация предоставления дополнительного образования детей	планируемый к размещению	мест	100	Владивостокский городской округ, г. Владивосток, жилые зоны	-	расчетный срок
257.	1.257	МБОУ ДО «Центр детского творчества Советского района г. Владивостока». ДК «Орленок»	организация дополнительного образования	организация предоставления дополнительного образования детей	планируемый к реконструкции	мест	165	Владивостокский городской округ, г. Владивосток, жилые зоны	-	расчетный срок
258.	1.258	МБОУ ДО «Центр развития творчества детей и юношества «Надежда» Первореченского района г. Владивостока. ДК «Родник»	организация дополнительного образования	организация предоставления дополнительного образования детей	планируемый к реконструкции	мест	99	Владивостокский городской округ, г. Владивосток, жилые зоны	-	расчетный срок
259.	1.259	МБОУ ДО «ЦРТДиЮ»	организация дополнительного образования	организация предоставления дополнительного образования детей	планируемый к реконструкции	мест	165	Владивостокский городской округ, г. Владивосток, жилые зоны	-	расчетный срок
260.	1.260	МБОУ ДО «ДЮСШ бокса «Надежды ринга» г. Владивостока»	организация дополнительного образования	организация предоставления дополнительного образования детей	планируемый к реконструкции	мест	118	Владивостокский городской округ, г. Владивосток, жилые зоны	-	расчетный срок

1	2	3	4	5	6	7	8	9	10	11
261.	1.261	МБОУ ДО «Центр детского творчества Советского района г. Владивостока». ДК «Парус»	организация дополнительного образования	организация предоставления дополнительного образования детей	планируемый к реконструкции	мест	230	Владивостокский городской округ, г. Владивосток, жилые зоны	-	расчетный срок
262.	1.262	МБОУ ДО «ДЮСШ по футболу г. Владивостока»	организация дополнительного образования	организация предоставления дополнительного образования детей	планируемый к реконструкции	мест	25	Владивостокский городской округ, г. Владивосток, жилые зоны	-	расчетный срок
263.	1.263	МБОУ ДО «ДЮЦ «Творчество» г. Владивостока». ДК «Юный техник»	организация дополнительного образования	организация предоставления дополнительного образования детей	планируемый к реконструкции	мест	84	Владивостокский городской округ, г. Владивосток, жилые зоны	-	расчетный срок
264.	1.264	МБОУ ДО «Центр «Подросток». СП «Гренада»	организация дополнительного образования	организация предоставления дополнительного образования детей	планируемый к реконструкции	мест	245	Владивостокский городской округ, г. Владивосток, жилые зоны	-	расчетный срок
265.	1.265	МБОУ ДО «Центр «Подросток»	организация дополнительного образования	организация предоставления дополнительного образования детей	планируемый к реконструкции	мест	245	Владивостокский городской округ, г. Владивосток, жилые зоны	-	расчетный срок
266.	1.266	МБОУ ДО «ДЮСШ «Старт»	организация дополнительного образования	организация предоставления дополнительного образования детей	планируемый к реконструкции	мест	97	Владивостокский городской округ, г. Владивосток, жилые зоны	-	расчетный срок
267.	1.267	МБОУ ДО «ДЮЦ им. Банебура г. Владивостока»	организация дополнительного образования	организация предоставления дополнительного образования детей	планируемый к реконструкции	мест	707	Владивостокский городской округ, г. Владивосток, жилые зоны	-	расчетный срок

1	2	3	4	5	6	7	8	9	10	11
				разования детей						
268.	1.268	Детская школа искусств	организация дополнительного образования	организация предоставления дополнительного образования детей	планируемый к размещению	мест	100	Владивостокский городской округ, г. Владивосток, зона исторической застройки	-	расчетный срок
269.	1.269	МБОУ ДО «ДЮЦ «Творчество» г. Владивостока». ДК «им. Суханова»	организация дополнительного образования	организация предоставления дополнительного образования детей	планируемый к реконструкции	мест	27	Владивостокский городской округ, г. Владивосток, зона исторической застройки	-	расчетный срок
270.	1.270	МБОУ ДО «Центр детского творчества Фрунзенского района г. Владивостока»	организация дополнительного образования	организация предоставления дополнительного образования детей	планируемый к реконструкции	мест	252	Владивостокский городской округ, г. Владивосток, зона исторической застройки	-	расчетный срок
271.	1.271	МБОУ ДО «ДЮСШ «Гармония» г. Владивостока»	организация дополнительного образования	организация предоставления дополнительного образования детей	планируемый к реконструкции	мест	707	Владивостокский городской округ, г. Владивосток, зона исторической застройки	-	расчетный срок
272.	1.272	Детская школа искусств	организация дополнительного образования	организация предоставления дополнительного образования детей	планируемый к размещению	мест	100	Владивостокский городской округ, г. Владивосток, зона смешанной и общественно-деловой застройки	-	расчетный срок
273.	1.273	МБОУ ДО «Дом детства и юношества им. Крыгина г. Владивостока»	организация дополнительного образования	организация предоставления дополнительного образования детей	планируемый к реконструкции	мест	490	Владивостокский городской округ, г. Владивосток, зона смешанной и общественно-деловой застройки	-	расчетный срок
274.	1.274	МБОУ ДО «Детско-юношеский	организация дополнитель-	организация предоставле-	планируемый к ре-	мест	520	Владивостокский городской округ,	-	расчетный срок

1	2	3	4	5	6	7	8	9	10	11
		центр им. Бане- вура»	ного образова- ния	ния дополни- тельного об- разования детей	конструк- ции			г. Владивосток, зона смешанной и общественно- деловой застройки		
275.	1.275	Организация от- дыха и оздоров- ления детей	организация дополнитель- ного образова- ния	Организация и обеспече- ние отдыха и оздоровления детей	планируе- мый к раз- мещению	мест	3000	Владивостокский городской округ, г. Владивосток, зоны рекреацион- ного назначения	-	расчетный срок
276.	1.276	Детская школа искусств	организация дополнитель- ного образова- ния	организация предоставле- ния дополни- тельного об- разования детей	планируе- мый к раз- мещению	мест	100	Владивостокский городской округ, г. Владивосток, общественно- деловые зоны	-	расчетный срок
277.	1.277	Детская школа искусств	организация дополнитель- ного образова- ния	организация предоставле- ния дополни- тельного об- разования детей	планируе- мый к раз- мещению	мест	100	Владивостокский городской округ, г. Владивосток, общественно- деловые зоны	-	расчетный срок
278.	1.278	Муниципальная организация до- полнительного образования	организация дополнитель- ного образова- ния	организация предоставле- ния дополни- тельного об- разования детей	планируе- мый к раз- мещению	мест	50	Владивостокский городской округ, пос. Русский, жи- лые зоны	-	расчетный срок
279.	1.279	Муниципальная организация до- полнительного образования	организация дополнитель- ного образова- ния	организация предоставле- ния дополни- тельного об- разования детей	планируе- мый к раз- мещению	мест	50	Владивостокский городской округ, пос. Русский, жи- лые зоны	-	расчетный срок
280.	1.280	Муниципальная организация до- полнительного образования	организация дополнитель- ного образова- ния	организация предоставле- ния дополни- тельного об- разования детей	планируе- мый к раз- мещению	мест	50	Владивостокский городской округ, пос. Русский, жи- лые зоны	-	расчетный срок
281.	1.281	Муниципальная	организация	организация	планируе-	мест	50	Владивостокский	-	расчетный

1	2	3	4	5	6	7	8	9	10	11
		организация дополнительного образования	дополнительного образования	предоставления дополнительного образования детей	мый к размещению			городской округ, пос. Русский, жилые зоны		срок
282.	1.282	Муниципальная организация дополнительного образования	организация дополнительного образования	организация предоставления дополнительного образования детей	планируемый к размещению	мест	50	Владивостокский городской округ, пос. Русский, зона смешанной и общественно-деловой застройки	-	расчетный срок
283.	1.283	Детская школа искусств	организация дополнительного образования	организация предоставления дополнительного образования детей	планируемый к размещению	мест	1065	Владивостокский городской округ, пос. Русский, зона смешанной и общественно-деловой застройки	-	расчетный срок
284.	1.284	Музыкальная школа	организация дополнительного образования	организация предоставления дополнительного образования детей	планируемый к размещению	мест	1065	Владивостокский городской округ, пос. Русский, зона смешанной и общественно-деловой застройки	-	расчетный срок
285.	1.285	Муниципальная организация дополнительного образования	организация дополнительного образования	организация предоставления дополнительного образования детей	планируемый к размещению	мест	50	Владивостокский городской округ, пос. Русский, общественно-деловые зоны	-	расчетный срок
286.	1.286	Муниципальная организация дополнительного образования	организация дополнительного образования	организация предоставления дополнительного образования детей	планируемый к размещению	мест	50	Владивостокский городской округ, пос. Русский, общественно-деловые зоны	-	расчетный срок
287.	1.287	Муниципальная организация дополнительного образования	организация дополнительного образования	организация предоставления дополнительного образования	планируемый к размещению	мест	50	Владивостокский городской округ, пос. Русский, общественно-деловые зоны	-	расчетный срок



1	2	3	4	5	6	7	8	9	10	11
				детей						
288.	1.288	Детская школа искусств	организация дополнительного образования	организация предоставления дополнительного образования детей	планируемый к размещению	мест	100	Владивостокский городской округ, пос. Трудовое, жилые зоны	-	расчетный срок
289.	1.289	Муниципальная организация дополнительного образования	организация дополнительного образования	организация предоставления дополнительного образования детей	планируемый к размещению	мест	50	Владивостокский городской округ, пос. Трудовое, жилые зоны	-	расчетный срок
290.	1.290	Детская школа искусств	организация дополнительного образования	организация предоставления дополнительного образования детей	планируемый к размещению	мест	100	Владивостокский городской округ, пос. Трудовое, жилые зоны	-	расчетный срок
291.	1.291	Муниципальная организация дополнительного образования	организация дополнительного образования	организация предоставления дополнительного образования детей	планируемый к размещению	мест	50	Владивостокский городской округ, пос. Трудовое, жилые зоны	-	расчетный срок
292.	1.292	Муниципальная организация дополнительного образования	организация дополнительного образования	организация предоставления дополнительного образования детей	планируемый к размещению	мест	50	Владивостокский городской округ, пос. Трудовое, жилые зоны	-	расчетный срок
293.	1.293	Муниципальная организация дополнительного образования	организация дополнительного образования	организация предоставления дополнительного образования детей	планируемый к размещению	мест	50	Владивостокский городской округ, пос. Трудовое, жилые зоны	-	расчетный срок
294.	1.294	Муниципальная организация дополнительного образования	организация дополнительного образования	организация предоставления дополнительного образования детей	планируемый к размещению	мест	50	Владивостокский городской округ, пос. Трудовое,	-	расчетный срок

1	2	3	4	5	6	7	8	9	10	11
		образования	ния	тельного образования детей				общественно-деловые зоны		
295.	1.295	Муниципальная организация дополнительного образования	организация дополнительного образования	организация предоставления дополнительного образования детей	планируемый к размещению	мест	50	Владивостокский городской округ, с. Береговое, общественно-деловые зоны	-	расчетный срок

### 1.2.2. Объекты физической культуры и массового спорта

№ п/п	Атрибутивный номер объекта на карте объектов местного значения	Наименование объекта	Вид объекта	Назначение объекта	Статус объекта	Характеристика объекта		Местоположение объекта	Вид зоны с особыми условиями/ количественный показатель	Срок реализации
						наименование характеристики	количественный показатель			
1	2	3	4	5	6	7	8	9	10	11
1.	2.1	Стадион МБОУ «Средняя общеобразовательная школа № 19 г. Владивостока»	спортивное сооружение	обеспечение условий для развития физической культуры, школьного спорта и массового спорта	планируемый к реконструкции	площадь плоскостных спортивных сооружений, кв. м	2500	Владивостокский городской округ, г. Владивосток, жилые зоны	-	первая очередь
2.	2.2	Универсальная площадка для игровых видов спорта МБОУ «Средняя общеобразовательная школа № 21 г. Владивостока»	спортивное сооружение	обеспечение условий для развития физической культуры, школьного спорта и массового спорта	планируемый к размещению	объект	1	Владивостокский городской округ, г. Владивосток, жилые зоны	-	первая очередь
3.	2.3	Комбинированный спортивный комплекс МБОУ «Средняя обще-	спортивное сооружение	обеспечение условий для развития физической	планируемый к размещению	объект	1	Владивостокский городской округ, г. Владивосток, жилые зоны	-	первая очередь

1	2	3	4	5	6	7	8	9	10	11
		образовательная школа № 62 г. Владивостока»		культуры, школьного спорта и массового спорта						
4.	2.4	Универсальная площадка для игровых видов спорта (ул. Магнитогорская, 18)	спортивное сооружение	обеспечение условий для развития физической культуры, школьного спорта и массового спорта	планируемый к размещению	объект	1	Владивостокский городской округ, г. Владивосток, жилые зоны	-	первая очередь
5.	2.5	Универсальная площадка для игровых видов спорта (ул. Гризодубовой, 67)	спортивное сооружение	обеспечение условий для развития физической культуры, школьного спорта и массового спорта	планируемый к размещению	объект	1	Владивостокский городской округ, г. Владивосток, жилые зоны	-	первая очередь
6.	2.6	Комбинированный спортивный комплекс (ул. Сабанеева, 22)	спортивное сооружение	обеспечение условий для развития физической культуры, школьного спорта и массового спорта	планируемый к размещению	объект	1	Владивостокский городской округ, г. Владивосток, жилые зоны	-	первая очередь
7.	2.7	Хоккейная коробка МБОУ «Средняя общеобразовательная школа № 67 г. Владивостока»	спортивное сооружение	обеспечение условий для развития физической культуры, школьного спорта и массового спорта	планируемый к размещению	объект	1	Владивостокский городской округ, г. Владивосток, жилые зоны	-	первая очередь
8.	2.8	Стадион МБОУ «Лицей № 41 г. Владивостока»	спортивное сооружение	обеспечение условий для развития физической	планируемый к размещению	объект	1	Владивостокский городской округ, г. Владивосток, жилые зоны	-	первая очередь

1	2	3	4	5	6	7	8	9	10	11
				культуры, школьного спорта и мас- сового спорта						
9.	2.9	Универсальная площадка для игровых видов спорта (ул. Днепровская, 55)	спортивное сооружение	обеспечение условий для развития фи- зической культуры, школьного спорта и мас- сового спорта	планируе- мый к раз- мещению	объект	1	Владивостокский городской округ, г. Владивосток, жилые зоны	-	первая очередь
10.	2.10	Спортивный зал МБОУ «Средняя общеобразова- тельная школа № 76 с углублен- ным изучением восточных язы- ков г. Владивостока»	спортивное сооружение	обеспечение условий для развития фи- зической культуры, школьного спорта и мас- сового спорта	планируе- мый к раз- мещению	площадь пола спор- тивных и тренажер- ных залов, кв. м	1008	Владивостокский городской округ, г. Владивосток, жилые зоны	-	первая очередь
11.	2.11	Стадион МБОУ «Средняя обще- образовательная школа № 77 г. Владивостока»	спортивное сооружение	обеспечение условий для развития фи- зической культуры, школьного спорта и мас- сового спорта	планируе- мый к ре- конструк- ции	объект	1	Владивостокский городской округ, г. Владивосток, жилые зоны	-	первая очередь
12.	2.12	Стадион МБОУ «Средняя обще- образовательная школа № 69 г. Владивостока»	спортивное сооружение	обеспечение условий для развития фи- зической культуры, школьного спорта и мас- сового спорта	планируе- мый к ре- конструк- ции	площадь плоскост- ных спор- тивных со- оружений, кв. м	1519	Владивостокский городской округ, г. Владивосток, жилые зоны	-	первая очередь
13.	2.13	Стадион МБОУ «Средняя обще- образовательная	спортивное сооружение	обеспечение условий для развития фи-	планируе- мый к ре- конструк-	площадь плоскост- ных спор-	2400	Владивостокский городской округ, г. Владивосток,	-	первая очередь

1	2	3	4	5	6	7	8	9	10	11
		школа № 67 г. Владивостока»		зической культуры, школьного спорта и массового спорта	ции	тивных сооружений, кв. м		жилые зоны		
14.	2.14	Стадион МБОУ «Средняя общеобразовательная школа № 60 г. Владивостока»	спортивное сооружение	обеспечение условий для развития физической культуры, школьного спорта и массового спорта	планируемый к реконструкции	площадь плоскостных спортивных сооружений, кв. м	1000	Владивостокский городской округ, г. Владивосток, жилые зоны	-	первая очередь
15.	2.15	Стадион МБОУ «Средняя общеобразовательная школа № 68 г. Владивостока»	спортивное сооружение	обеспечение условий для развития физической культуры, школьного спорта и массового спорта	планируемый к реконструкции	площадь плоскостных спортивных сооружений, кв. м	2568	Владивостокский городской округ, г. Владивосток, жилые зоны	-	первая очередь
16.	2.16	Стадион МБОУ «Средняя общеобразовательная школа № 51 с углубленным изучением японского языка г. Владивостока»	спортивное сооружение	обеспечение условий для развития физической культуры, школьного спорта и массового спорта	планируемый к реконструкции	площадь плоскостных спортивных сооружений, кв. м	3560	Владивостокский городской округ, г. Владивосток, жилые зоны	-	первая очередь
17.	2.17	Стадион МБОУ «Средняя общеобразовательная школа № 59 г. Владивостока»	спортивное сооружение	обеспечение условий для развития физической культуры, школьного спорта и массового спорта	планируемый к реконструкции	площадь плоскостных спортивных сооружений, кв. м	3560	Владивостокский городской округ, г. Владивосток, жилые зоны	-	первая очередь
18.	2.18	Спортивная площадка МБОУ «Средняя обще-	спортивное сооружение	обеспечение условий для развития фи-	планируемый к реконструк-	объект	1	Владивостокский городской округ, г. Владивосток,	-	первая очередь

1	2	3	4	5	6	7	8	9	10	11
		образовательная школа № 63 с углубленным изучением китайского языка г. Владивостока»		зической культуры, школьного спорта и массового спорта	ции			жилые зоны		
19.	2.19	Стадион МБОУ «Средняя общеобразовательная школа № 78 г. Владивостока»	спортивное сооружение	обеспечение условий для развития физической культуры, школьного спорта и массового спорта	планируемый к реконструкции	площадь плоскостных спортивных сооружений, кв. м	3600	Владивостокский городской округ, г. Владивосток, жилые зоны	-	первая очередь
20.	2.20	Спортивная площадка МБОУ «Средняя общеобразовательная школа № 9 с углубленным изучением китайского языка г. Владивостока»	спортивное сооружение	обеспечение условий для развития физической культуры, школьного спорта и массового спорта	планируемый к реконструкции	площадь плоскостных спортивных сооружений, кв. м	630	Владивостокский городской округ, г. Владивосток, зона исторической застройки	-	первая очередь
21.	2.21	Спортивное ядро МБОУ «Средняя общеобразовательная школа № 13 с углубленным изучением английского языка г. Владивостока»	спортивное сооружение	обеспечение условий для развития физической культуры, школьного спорта и массового спорта	планируемый к размещению	объект	1	Владивостокский городской округ, г. Владивосток, зона смешанной и общественно-деловой застройки	-	первая очередь
22.	2.22	Крытая спортивная площадка для гимнастических упражнений МБОУ «Средняя общеобразовательная школа № 46	спортивное сооружение	обеспечение условий для развития физической культуры, школьного спорта и массового спорта	планируемый к размещению	объект	1	Владивостокский городской округ, г. Владивосток, зона смешанной и общественно-деловой застройки	-	первая очередь

1	2	3	4	5	6	7	8	9	10	11
		г. Владивостока»								
23.	2.23	Спортивный зал МБОУ «Средняя общеобразовательная школа № 27 г. Владивостока»	спортивное сооружение	обеспечение условий для развития физической культуры, школьного спорта и массового спорта	планируемый к размещению	площадь пола спортивных и тренажерных залов, кв. м	1824	Владивостокский городской округ, г. Владивосток, зона смешанной и общественно-деловой застройки	-	первая очередь
24.	2.24	Спортивная площадка МБОУ ДО «Дом детства и юношества им. Крыгина г. Владивостока»	спортивное сооружение	обеспечение условий для развития физической культуры, школьного спорта и массового спорта	планируемый к реконструкции	площадь плоскостных спортивных сооружений, кв. м	360	Владивостокский городской округ, г. Владивосток, зона смешанной и общественно-деловой застройки	-	первая очередь
25.	2.25	Комбинированный спортивный комплекс (ул. Сафонова возле озера)	спортивное сооружение	обеспечение условий для развития физической культуры, школьного спорта и массового спорта	планируемый к размещению	объект	1	Владивостокский городской округ, г. Владивосток, зоны рекреационного назначения	-	первая очередь
26.	2.26	Физкультурно-спортивный комплекс для занятий спортивной и художественной гимнастикой	спортивное сооружение	обеспечение условий для развития физической культуры, школьного спорта и массового спорта	планируемый к размещению	площадь пола спортивных и тренажерных залов, кв. м	3747	Владивостокский городской округ, г. Владивосток, зоны рекреационного назначения	-	первая очередь
27.	2.27	Стадион «Авангард»	спортивное сооружение	обеспечение условий для развития физической культуры, школьного спорта и мас-	планируемый к реконструкции	площадь плоскостных спортивных сооружений, кв. м	15500	Владивостокский городской округ, г. Владивосток, зоны рекреационного назначения	-	первая очередь

1	2	3	4	5	6	7	8	9	10	11
				сового спорта						
28.	2.28	Стадион МБОУ «Лицей № 3 г. Владивостока»	спортивное сооружение	обеспечение условий для развития физической культуры, школьного спорта и массового спорта	планируемый к размещению	объект	1	Владивостокский городской округ, г. Владивосток, общественно-деловые зоны	-	первая очередь
29.	2.29	Спортивный зал МБОУ «Средняя общеобразовательная школа № 44 г. Владивостока»	спортивное сооружение	обеспечение условий для развития физической культуры, школьного спорта и массового спорта	планируемый к размещению	площадь пола спортивных и тренажерных залов, кв. м	1800	Владивостокский городской округ, г. Владивосток, общественно-деловые зоны	-	первая очередь
30.	2.30	Стадион МБОУ «Средняя общеобразовательная школа № 39 г. Владивостока»	спортивное сооружение	обеспечение условий для развития физической культуры, школьного спорта и массового спорта	планируемый к реконструкции	площадь плоскостных спортивных сооружений, кв. м	4050	Владивостокский городской округ, г. Владивосток, общественно-деловые зоны	-	первая очередь
31.	2.31	Универсальная площадка для игровых видов спорта (ул. Грибоедова, 24)	спортивное сооружение	обеспечение условий для развития физической культуры, школьного спорта и массового спорта	планируемый к размещению	площадь плоскостных спортивных сооружений, кв. м	360	Владивостокский городской округ, пос. Трудовое, зона застройки индивидуальными жилыми домами	-	первая очередь
32.	2.32	Спортивная площадка МБОУ «Средняя общеобразовательная школа № 25 г. Владивостока»	спортивное сооружение	обеспечение условий для развития физической культуры, школьного спорта и мас-	планируемый к реконструкции	площадь плоскостных спортивных сооружений, кв. м	1625	г. Владивосток, жилые зоны	-	первая очередь



1	2	3	4	5	6	7	8	9	10	11
				сового спорта						
33.	2.33	Спортивная площадка МБОУ «Средняя общеобразовательная школа № 17 г. Владивостока»	спортивное сооружение	обеспечение условий для развития физической культуры, школьного спорта и массового спорта	планируемый к реконструкции	площадь плоскостных спортивных сооружений, кв. м	2450	г. Владивосток, жилые зоны	-	первая очередь
34.	2.34	Крытая спортивная площадка для гимнастических упражнений (ул. Гамарника, 7)	спортивное сооружение	обеспечение условий для развития физической культуры, школьного спорта и массового спорта	планируемый к размещению	объект	1	Владивостокский городской округ, г. Владивосток	-	расчетный срок
35.	2.35	Стадион	спортивное сооружение	обеспечение условий для развития физической культуры, школьного спорта и массового спорта	планируемый к размещению	площадь плоскостных спортивных сооружений, кв. м	10800	Владивостокский городской округ, г. Владивосток, жилые зоны	-	расчетный срок
36.	2.36	Универсальная площадка для игровых видов спорта МБОУ «Средняя общеобразовательная школа № 18 г. Владивостока»	спортивное сооружение	обеспечение условий для развития физической культуры, школьного спорта и массового спорта	планируемый к размещению	объект	1	Владивостокский городской округ, г. Владивосток, жилые зоны	-	расчетный срок
37.	2.37	Крытая спортивная площадка для гимнастических упражнений (ул. Енисейская, 18)	спортивное сооружение	обеспечение условий для развития физической культуры, школьного спорта и мас-	планируемый к размещению	объект	1	Владивостокский городской округ, г. Владивосток, жилые зоны	-	расчетный срок

1	2	3	4	5	6	7	8	9	10	11
				сового спорта						
38.	2.38	Стадион	спортивное сооружение	обеспечение условий для развития физической культуры, школьного спорта и массового спорта	планируемый к размещению	площадь плоскостных спортивных сооружений, кв. м	1800	Владивостокский городской округ, г. Владивосток, жилые зоны	-	расчетный срок
39.	2.39	Универсальная площадка для игровых видов спорта (ул. Карбышева, 50/2)	спортивное сооружение	обеспечение условий для развития физической культуры, школьного спорта и массового спорта	планируемый к размещению	объект	1	Владивостокский городской округ, г. Владивосток, жилые зоны	-	расчетный срок
40.	2.40	Плоскостное спортивное сооружение	спортивное сооружение	обеспечение условий для развития физической культуры, школьного спорта и массового спорта	планируемый к размещению	площадь плоскостных спортивных сооружений, кв. м	360	Владивостокский городской округ, г. Владивосток, жилые зоны	-	расчетный срок
41.	2.41	Крытая спортивная площадка для гимнастических упражнений МБОУ «Гимназия № 1 г. Владивостока»	спортивное сооружение	обеспечение условий для развития физической культуры, школьного спорта и массового спорта	планируемый к размещению	объект	1	Владивостокский городской округ, г. Владивосток, жилые зоны	-	расчетный срок
42.	2.42	Плоскостное спортивное сооружение	спортивное сооружение	обеспечение условий для развития физической культуры, школьного спорта и мас-	планируемый к размещению	площадь плоскостных спортивных сооружений, кв. м	2100	Владивостокский городской округ, г. Владивосток, жилые зоны	-	расчетный срок

1	2	3	4	5	6	7	8	9	10	11
				сового спорта						
43.	2.43	Комбинированный спортивный комплекс МБОУ «Средняя общеобразовательная школа № 25 г. Владивостока»	спортивное сооружение	обеспечение условий для развития физической культуры, школьного спорта и массового спорта	планируемый к размещению	объект	1	Владивостокский городской округ, г. Владивосток, жилые зоны	-	расчетный срок
44.	2.44	Плоскостное спортивное сооружение	спортивное сооружение	обеспечение условий для развития физической культуры, школьного спорта и массового спорта	планируемый к размещению	площадь плоскостных спортивных сооружений, кв. м	4050	Владивостокский городской округ, г. Владивосток, жилые зоны	-	расчетный срок
45.	2.45	Стадион	спортивное сооружение	обеспечение условий для развития физической культуры, школьного спорта и массового спорта	планируемый к размещению	площадь плоскостных спортивных сооружений, кв. м	4050	Владивостокский городской округ, г. Владивосток, жилые зоны	-	расчетный срок
46.	2.46	Универсальная площадка для игровых видов спорта МБОУ «Средняя общеобразовательная школа № 26 с углубленным изучением иностранных языков г. Владивостока»	спортивное сооружение	обеспечение условий для развития физической культуры, школьного спорта и массового спорта	планируемый к размещению	объект	1	Владивостокский городской округ, г. Владивосток, жилые зоны	-	расчетный срок
47.	2.47	Универсальная площадка для игровых видов спорта	спортивное сооружение	обеспечение условий для развития физической культуры	планируемый к размещению	объект	1	Владивостокский городской округ, г. Владивосток, жилые зоны	-	расчетный срок

1	2	3	4	5	6	7	8	9	10	11
		(ул. Сипягина, 22)		культуры, школьного спорта и массового спорта						
48.	2.48	Крытая спортивная площадка для гимнастических упражнений (ул. Ольховая, 17)	спортивное сооружение	обеспечение условий для развития физической культуры, школьного спорта и массового спорта	планируемый к размещению	объект	1	Владивостокский городской округ, г. Владивосток, жилые зоны	-	расчетный срок
49.	2.49	Комбинированный спортивный комплекс (ул. Борисенко, 96)	спортивное сооружение	обеспечение условий для развития физической культуры, школьного спорта и массового спорта	планируемый к размещению	объект	1	Владивостокский городской округ, г. Владивосток, жилые зоны	-	расчетный срок
50.	2.50	Стадион	спортивное сооружение	обеспечение условий для развития физической культуры, школьного спорта и массового спорта	планируемый к размещению	площадь плоскостных спортивных сооружений, кв. м	10800	Владивостокский городской округ, г. Владивосток, жилые зоны	-	расчетный срок
51.	2.51	Стадион	спортивное сооружение	обеспечение условий для развития физической культуры, школьного спорта и массового спорта	планируемый к размещению	площадь плоскостных спортивных сооружений, кв. м	4050	Владивостокский городской округ, г. Владивосток, жилые зоны	-	расчетный срок
52.	2.52	Комбинированный спортивный комплекс МБОУ «Средняя обще-	спортивное сооружение	обеспечение условий для развития физической	планируемый к размещению	объект	1	Владивостокский городской округ, г. Владивосток, жилые зоны	-	расчетный срок

1	2	3	4	5	6	7	8	9	10	11
		образовательная школа № 63 с углубленным изучением китайского языка г. Владивостока»		культуры, школьного спорта и массового спорта						
53.	2.53	Плоскостное спортивное сооружение	спортивное сооружение	обеспечение условий для развития физической культуры, школьного спорта и массового спорта	планируемый к размещению	площадь плоскостных спортивных сооружений, кв. м	2100	Владивостокский городской округ, г. Владивосток, жилые зоны	-	расчетный срок
54.	2.54	Плоскостное спортивное сооружение	спортивное сооружение	обеспечение условий для развития физической культуры, школьного спорта и массового спорта	планируемый к размещению	площадь плоскостных спортивных сооружений, кв. м	360	Владивостокский городской округ, г. Владивосток, жилые зоны	-	расчетный срок
55.	2.55	Плоскостное спортивное сооружение	спортивное сооружение	обеспечение условий для развития физической культуры, школьного спорта и массового спорта	планируемый к размещению	площадь плоскостных спортивных сооружений, кв. м	1050	Владивостокский городской округ, г. Владивосток, жилые зоны	-	расчетный срок
56.	2.56	Универсальная площадка для игровых видов спорта (ул. Жигура, 48)	спортивное сооружение	обеспечение условий для развития физической культуры, школьного спорта и массового спорта	планируемый к размещению	объект	1	Владивостокский городской округ, г. Владивосток, жилые зоны	-	расчетный срок
57.	2.57	Комбинированный спортивный	спортивное сооружение	обеспечение условий для	планируемый к размещению	объект	1	Владивостокский городской округ,	-	расчетный срок

1	2	3	4	5	6	7	8	9	10	11
		комплекс МБОУ «Лицей № 41 г. Владивостока»		развития физической культуры, школьного спорта и массового спорта	мещению			г. Владивосток, жилые зоны		
58.	2.58	Комбинированный спортивный комплекс (ул. 2-я Поселковая, 34)	спортивное сооружение	обеспечение условий для развития физической культуры, школьного спорта и массового спорта	планируемый к размещению	объект	1	Владивостокский городской округ, г. Владивосток, жилые зоны	-	расчетный срок
59.	2.59	Плоскостное спортивное сооружение	спортивное сооружение	обеспечение условий для развития физической культуры, школьного спорта и массового спорта	планируемый к размещению	площадь плоскостных спортивных сооружений, кв. м	360	Владивостокский городской округ, г. Владивосток, жилые зоны	-	расчетный срок
60.	2.60	Плоскостное спортивное сооружение	спортивное сооружение	обеспечение условий для развития физической культуры, школьного спорта и массового спорта	планируемый к размещению	площадь плоскостных спортивных сооружений, кв. м	4050	Владивостокский городской округ, г. Владивосток, жилые зоны	-	расчетный срок
61.	2.61	Плоскостное спортивное сооружение	спортивное сооружение	обеспечение условий для развития физической культуры, школьного спорта и массового спорта	планируемый к размещению	площадь плоскостных спортивных сооружений, кв. м	1050	Владивостокский городской округ, г. Владивосток, жилые зоны	-	расчетный срок
62.	2.62	Крытая спортивная площадка для	спортивное сооружение	обеспечение условий для	планируемый к размещению	объект	1	Владивостокский городской округ,	-	расчетный срок

1	2	3	4	5	6	7	8	9	10	11
		гимнастических упражнений (ул. Шепеткова, 25, 27)		развития физической культуры, школьного спорта и массового спорта	мещению			г. Владивосток, жилые зоны		
63.	2.63	Комбинированный спортивный комплекс МБОУ «Средняя общеобразовательная школа № 17 г. Владивостока»	спортивное сооружение	обеспечение условий для развития физической культуры, школьного спорта и массового спорта	планируемый к размещению	площадь плоскостных спортивных сооружений, кв. м	2450	Владивостокский городской округ, г. Владивосток, жилые зоны	-	расчетный срок
64.	2.64	Крытая спортивная площадка для гимнастических упражнений (ул. Каплунова, 8)	спортивное сооружение	обеспечение условий для развития физической культуры, школьного спорта и массового спорта	планируемый к размещению	объект	1	Владивостокский городской округ, г. Владивосток, жилые зоны	-	расчетный срок
65.	2.65	Плоскостное спортивное сооружение	спортивное сооружение	обеспечение условий для развития физической культуры, школьного спорта и массового спорта	планируемый к размещению	площадь плоскостных спортивных сооружений, кв. м	1050	Владивостокский городской округ, г. Владивосток, жилые зоны	-	расчетный срок
66.	2.66	Стадион	спортивное сооружение	обеспечение условий для развития физической культуры, школьного спорта и массового спорта	планируемый к размещению	площадь плоскостных спортивных сооружений, кв. м	1800	Владивостокский городской округ, г. Владивосток, жилые зоны	-	расчетный срок
67.	2.67	Плоскостное спортивное со-	спортивное сооружение	обеспечение условий для	планируемый к раз-	площадь плоскост-	1050	Владивостокский городской округ,	-	расчетный срок

1	2	3	4	5	6	7	8	9	10	11
		оружение		развития физической культуры, школьного спорта и массового спорта	мещению	ных спортивных сооружений, кв. м		г. Владивосток, жилые зоны		
68.	2.68	Плоскостное спортивное сооружение	спортивное сооружение	обеспечение условий для развития физической культуры, школьного спорта и массового спорта	планируемый к размещению	площадь плоскостных спортивных сооружений, кв. м	1050	Владивостокский городской округ, г. Владивосток, жилые зоны	-	расчетный срок
69.	2.69	Стадион	спортивное сооружение	обеспечение условий для развития физической культуры, школьного спорта и массового спорта	планируемый к размещению	площадь плоскостных спортивных сооружений, кв. м	10800	Владивостокский городской округ, г. Владивосток, жилые зоны	-	расчетный срок
70.	2.70	Стадион	спортивное сооружение	обеспечение условий для развития физической культуры, школьного спорта и массового спорта	планируемый к размещению	площадь плоскостных спортивных сооружений, кв. м	4050	Владивостокский городской округ, г. Владивосток, жилые зоны	-	расчетный срок
71.	2.71	Крытая спортивная площадка для гимнастических упражнений (Фанзавод, 18)	спортивное сооружение	обеспечение условий для развития физической культуры, школьного спорта и массового спорта	планируемый к размещению	объект	1	Владивостокский городской округ, г. Владивосток, жилые зоны	-	расчетный срок
72.	2.72	Сооружение для стрелковых ви-	спортивное сооружение	обеспечение условий для	планируемый к размещению	объект	1	Владивостокский городской округ,	-	расчетный срок



1	2	3	4	5	6	7	8	9	10	11
		дов спорта		развития физической культуры, школьного спорта и массового спорта	мещению			г. Владивосток, жилые зоны		
73.	2.73	Физкультурно-спортивный зал	спортивное сооружение	обеспечение условий для развития физической культуры, школьного спорта и массового спорта	планируемый к размещению	площадь пола спортивных и тренажерных залов, кв. м	360	Владивостокский городской округ, г. Владивосток, жилые зоны	-	расчетный срок
74.	2.74	Физкультурно-спортивный комплекс	спортивное сооружение	обеспечение условий для развития физической культуры, школьного спорта и массового спорта	планируемый к размещению	площадь пола спортивных и тренажерных залов, кв. м	360	Владивостокский городской округ, г. Владивосток, жилые зоны	-	расчетный срок
75.						площадь зеркала воды плавательных бассейнов, кв. м	300			
76.	2.75	Физкультурно-спортивный комплекс	спортивное сооружение	обеспечение условий для развития физической культуры, школьного спорта и массового спорта	планируемый к размещению	площадь пола спортивных и тренажерных залов, кв. м	360	Владивостокский городской округ, г. Владивосток, жилые зоны	-	расчетный срок
77.						площадь зеркала воды плавательных бассейнов, кв. м	300			
78.	2.76	Физкультурно-спортивный ком-	спортивное сооружение	обеспечение условий для	планируемый к раз-	площадь пола спор-	360	Владивостокский городской округ,	-	расчетный срок

1	2	3	4	5	6	7	8	9	10	11
		плекс		развития физической культуры, школьного спорта и массового спорта	мещению	тивных и тренажерных залов, кв. м		г. Владивосток, жилые зоны		
79.						площадь зеркала воды плавательных бассейнов, кв. м	300			
80.	2.77	Физкультурно-спортивный комплекс	спортивное сооружение	обеспечение условий для развития физической культуры, школьного спорта и массового спорта	планируемый к размещению	площадь пола спортивных и тренажерных залов, кв. м	360	Владивостокский городской округ, г. Владивосток, жилые зоны	-	расчетный срок
81.						площадь зеркала воды плавательных бассейнов, кв. м	300			
82.	2.78	Физкультурно-оздоровительный комплекс	спортивное сооружение	обеспечение условий для развития физической культуры, школьного спорта и массового спорта	планируемый к размещению	площадь пола спортивных и тренажерных залов, кв. м	360	Владивостокский городской округ, г. Владивосток, жилые зоны	-	расчетный срок
83.	2.79	Физкультурно-спортивный комплекс	спортивное сооружение	обеспечение условий для развития физической культуры, школьного спорта и массового спорта	планируемый к размещению	площадь пола спортивных и тренажерных залов, кв. м	360	Владивостокский городской округ, г. Владивосток, жилые зоны	-	расчетный срок
84.						площадь зеркала воды плавательных	300			

1	2	3	4	5	6	7	8	9	10	11
						бассейнов, кв. м				
85.	2.80	Физкультурно-спортивный комплекс	спортивное сооружение	обеспечение условий для развития физической культуры, школьного спорта и массового спорта	планируемый к размещению	площадь пола спортивных и тренажерных залов, кв. м	360	Владивостокский городской округ, г. Владивосток, жилые зоны	-	расчетный срок
86.	2.81	Физкультурно-спортивный комплекс	спортивное сооружение	обеспечение условий для развития физической культуры, школьного спорта и массового спорта	планируемый к размещению	площадь пола спортивных и тренажерных залов, кв. м	360	Владивостокский городской округ, г. Владивосток, жилые зоны	-	расчетный срок
87.	площадь зеркала воды плавательных бассейнов, кв. м					300				
88.	2.82	Физкультурно-спортивный комплекс	спортивное сооружение	обеспечение условий для развития физической культуры, школьного спорта и массового спорта	планируемый к размещению	площадь пола спортивных и тренажерных залов, кв. м	360	Владивостокский городской округ, г. Владивосток, жилые зоны	-	расчетный срок
89.	площадь зеркала воды плавательных бассейнов, кв. м					300				
90.	2.83	Физкультурно-спортивный комплекс	спортивное сооружение	обеспечение условий для развития физической культуры, школьного	планируемый к размещению	площадь пола спортивных и тренажерных залов, кв. м	360	Владивостокский городской округ, г. Владивосток, жилые зоны	-	расчетный срок

1	2	3	4	5	6	7	8	9	10	11
91.				спорта и массового спорта		площадь зеркала воды плавательных бассейнов, кв. м	300			
92.	2.84	Физкультурно-спортивный зал	спортивное сооружение	обеспечение условий для развития физической культуры, школьного спорта и массового спорта	планируемый к размещению	площадь пола спортивных и тренажерных залов, кв. м	1200	Владивостокский городской округ, г. Владивосток, жилые зоны	-	расчетный срок
93.	2.85	Физкультурно-спортивный зал	спортивное сооружение	обеспечение условий для развития физической культуры, школьного спорта и массового спорта	планируемый к размещению	площадь пола спортивных и тренажерных залов, кв. м	1200	Владивостокский городской округ, г. Владивосток, жилые зоны	-	расчетный срок
94.	2.86	Физкультурно-спортивный зал	спортивное сооружение	обеспечение условий для развития физической культуры, школьного спорта и массового спорта	планируемый к размещению	площадь пола спортивных и тренажерных залов, кв. м	1200	Владивостокский городской округ, г. Владивосток, жилые зоны	-	расчетный срок
95.	2.87	Физкультурно-спортивный зал	спортивное сооружение	обеспечение условий для развития физической культуры, школьного спорта и массового спорта	планируемый к размещению	площадь пола спортивных и тренажерных залов, кв. м	1200	Владивостокский городской округ, г. Владивосток, жилые зоны	-	расчетный срок
96.	2.88	Плоскостное спортивное со-	спортивное сооружение	обеспечение условий для	планируемый к размещению	площадь плоскост-	1050	Владивостокский городской округ,	-	расчетный срок

1	2	3	4	5	6	7	8	9	10	11
		оружение		развития физической культуры, школьного спорта и массового спорта	мещению	ных спортивных сооружений, кв. м		г. Владивосток, зона застройки индивидуальными жилыми домами		
97.	2.89	Плоскостное спортивное сооружение	спортивное сооружение	обеспечение условий для развития физической культуры, школьного спорта и массового спорта	планируемый к размещению	площадь плоскостных спортивных сооружений, кв. м	4050	Владивостокский городской округ, г. Владивосток, зона застройки индивидуальными жилыми домами	-	расчетный срок
98.	2.90	Крытая спортивная площадка для гимнастических упражнений МБОУ «Средняя общеобразовательная школа № 27 г. Владивостока»	спортивное сооружение	обеспечение условий для развития физической культуры, школьного спорта и массового спорта	планируемый к размещению	объект	1	Владивостокский городской округ, г. Владивосток, зона смешанной и общественно-деловой застройки	-	расчетный срок
99.	2.91	Стадион	спортивное сооружение	обеспечение условий для развития физической культуры, школьного спорта и массового спорта	планируемый к размещению	площадь плоскостных спортивных сооружений, кв. м	1050	Владивостокский городской округ, г. Владивосток, зона смешанной и общественно-деловой застройки	-	расчетный срок
100.	2.92	Плоскостное спортивное сооружение	спортивное сооружение	обеспечение условий для развития физической культуры, школьного спорта и массового спорта	планируемый к размещению	площадь плоскостных спортивных сооружений, кв. м	1800	Владивостокский городской округ, г. Владивосток, зона смешанной и общественно-деловой застройки	-	расчетный срок
101.	2.93	Стадион	спортивное	обеспечение	планируе-	площадь	1050	Владивостокский	-	расчетный

1	2	3	4	5	6	7	8	9	10	11
			сооружение	условий для развития физической культуры, школьного спорта и массового спорта	мый к размещению	плоскостных спортивных сооружений, кв. м		городской округ, г. Владивосток, зона смешанной и общественной застройки		срок
102.	2.94	Плоскостное спортивное сооружение	спортивное сооружение	обеспечение условий для развития физической культуры, школьного спорта и массового спорта	планируемый к размещению	площадь плоскостных спортивных сооружений, кв. м	1800	Владивостокский городской округ, г. Владивосток, зона смешанной и общественной застройки	-	расчетный срок
103.	2.95	Стадион	спортивное сооружение	обеспечение условий для развития физической культуры, школьного спорта и массового спорта	планируемый к размещению	площадь плоскостных спортивных сооружений, кв. м	1050	Владивостокский городской округ, г. Владивосток, зона смешанной и общественной застройки	-	расчетный срок
104.	2.96	Плоскостное спортивное сооружение	спортивное сооружение	обеспечение условий для развития физической культуры, школьного спорта и массового спорта	планируемый к размещению	площадь плоскостных спортивных сооружений, кв. м	1800	Владивостокский городской округ, г. Владивосток, зона смешанной и общественной застройки	-	расчетный срок
105.	2.97	Физкультурно-спортивный зал	спортивное сооружение	обеспечение условий для развития физической культуры, школьного спорта и массового спорта	планируемый к размещению	площадь пола спортивных и тренажерных залов, кв. м	600	Владивостокский городской округ, г. Владивосток, зона смешанной и общественной застройки	-	расчетный срок
106.	2.98	Физкультурно-	спортивное	обеспечение	планируе-	площадь	1200	Владивостокский	-	расчетный

1	2	3	4	5	6	7	8	9	10	11
		спортивный зал	сооружение	условий для развития физической культуры, школьного спорта и массового спорта	мый к размещению	пола спортивных и тренажерных залов, кв. м		городской округ, г. Владивосток, зона смешанной и общественно-деловой застройки		срок
107.	2.99	Физкультурно-спортивный зал	спортивное сооружение	обеспечение условий для развития физической культуры, школьного спорта и массового спорта	планируемый к размещению	площадь пола спортивных и тренажерных залов, кв. м	1200	Владивостокский городской округ, г. Владивосток, зона смешанной и общественно-деловой застройки	-	расчетный срок
108.	2.100	Стадион	спортивное сооружение	обеспечение условий для развития физической культуры, школьного спорта и массового спорта	планируемый к размещению	площадь плоскостных спортивных сооружений, кв. м	4050	Владивостокский городской округ, г. Владивосток, зоны рекреационного назначения	-	расчетный срок
109.	2.101	Плоскостное спортивное сооружение	спортивное сооружение	обеспечение условий для развития физической культуры, школьного спорта и массового спорта	планируемый к размещению	площадь плоскостных спортивных сооружений, кв. м	360	Владивостокский городской округ, г. Владивосток, зоны рекреационного назначения	-	расчетный срок
110.	2.102	Плоскостное спортивное сооружение	спортивное сооружение	обеспечение условий для развития физической культуры, школьного спорта и массового спорта	планируемый к размещению	площадь плоскостных спортивных сооружений, кв. м	1800	Владивостокский городской округ, г. Владивосток, зоны рекреационного назначения	-	расчетный срок
111.	2.103	Футбольное поле	спортивное	обеспечение	планируе-	площадь	5400	Владивостокский	-	расчетный

1	2	3	4	5	6	7	8	9	10	11
			сооружение	условий для развития физической культуры, школьного спорта и массового спорта	мый к размещению	плоскостных спортивных сооружений, кв. м		городской округ, г. Владивосток, зоны рекреационного назначения		срок
112.	2.104	Стадион	спортивное сооружение	обеспечение условий для развития физической культуры, школьного спорта и массового спорта	планируемый к размещению	площадь плоскостных спортивных сооружений, кв. м	4050	Владивостокский городской округ, г. Владивосток, зоны рекреационного назначения	-	расчетный срок
113.	2.105	Стадион	спортивное сооружение	обеспечение условий для развития физической культуры, школьного спорта и массового спорта	планируемый к размещению	площадь плоскостных спортивных сооружений, кв. м	3000	Владивостокский городской округ, г. Владивосток, зоны рекреационного назначения	-	расчетный срок
114.	2.106	Плоскостное спортивное сооружение	спортивное сооружение	обеспечение условий для развития физической культуры, школьного спорта и массового спорта	планируемый к размещению	площадь плоскостных спортивных сооружений, кв. м	4050	Владивостокский городской округ, г. Владивосток, зоны рекреационного назначения	-	расчетный срок
115.	2.107	Плоскостное спортивное сооружение	спортивное сооружение	обеспечение условий для развития физической культуры, школьного спорта и массового спорта	планируемый к размещению	площадь плоскостных спортивных сооружений, кв. м	1050	Владивостокский городской округ, г. Владивосток, зоны рекреационного назначения	-	расчетный срок
116.	2.108	Площадка для	спортивное	обеспечение	планируе-	объект	1	Владивостокский	-	расчетный



1	2	3	4	5	6	7	8	9	10	11
		проведения игры «Зарница»	сооружение	условий для развития физической культуры, школьного спорта и массового спорта	мый к размещению			городской округ, г. Владивосток, зоны рекреационного назначения		срок
117.	2.109	Плоскостное спортивное сооружение	спортивное сооружение	обеспечение условий для развития физической культуры, школьного спорта и массового спорта	планируемый к размещению	площадь плоскостных спортивных сооружений, кв. м	1200	Владивостокский городской округ, г. Владивосток, зоны рекреационного назначения	-	расчетный срок
118.	2.110	Сооружение для стрелковых видов спорта	спортивное сооружение	обеспечение условий для развития физической культуры, школьного спорта и массового спорта	планируемый к размещению	объект	1	Владивостокский городской округ, г. Владивосток, зоны рекреационного назначения	-	расчетный срок
119.	2.111	Сооружение для стрелковых видов спорта	спортивное сооружение	обеспечение условий для развития физической культуры, школьного спорта и массового спорта	планируемый к размещению	объект	1	Владивостокский городской округ, г. Владивосток, зоны рекреационного назначения	-	расчетный срок
120.	2.112	Стадион	спортивное сооружение	обеспечение условий для развития физической культуры, школьного спорта и массового спорта	планируемый к размещению	площадь плоскостных спортивных сооружений, кв. м	4050	Владивостокский городской округ, г. Владивосток, зоны рекреационного назначения	-	расчетный срок
121.	2.113	Плоскостное	спортивное	обеспечение	планируе-	площадь	1050	Владивостокский	-	расчетный

1	2	3	4	5	6	7	8	9	10	11
		спортивное сооружение	сооружение	условий для развития физической культуры, школьного спорта и массового спорта	мый к размещению	плоскостных спортивных сооружений, кв. м		городской округ, г. Владивосток, зоны рекреационного назначения		срок
122.	2.114	Сооружение для стрелковых видов спорта	спортивное сооружение	обеспечение условий для развития физической культуры, школьного спорта и массового спорта	планируемый к размещению	объект	1	Владивостокский городской округ, г. Владивосток, зоны рекреационного назначения	-	расчетный срок
123.	2.115	Плоскостное спортивное сооружение	спортивное сооружение	обеспечение условий для развития физической культуры, школьного спорта и массового спорта	планируемый к размещению	площадь плоскостных спортивных сооружений, кв. м	1700	Владивостокский городской округ, г. Владивосток, зоны рекреационного назначения	-	расчетный срок
124.	2.116	Сооружение для стрелковых видов спорта	спортивное сооружение	обеспечение условий для развития физической культуры, школьного спорта и массового спорта	планируемый к размещению	объект	1	Владивостокский городской округ, г. Владивосток, зоны рекреационного назначения	-	расчетный срок
125.	2.117	Плоскостное спортивное сооружение	спортивное сооружение	обеспечение условий для развития физической культуры, школьного спорта и массового спорта	планируемый к размещению	площадь плоскостных спортивных сооружений, кв. м	1700	Владивостокский городской округ, г. Владивосток, зоны рекреационного назначения	-	расчетный срок
126.	2.118	Сооружение для	спортивное	обеспечение	планируе-	объект	1	Владивостокский	-	расчетный

1	2	3	4	5	6	7	8	9	10	11
		стрелковых видов спорта	сооружение	условий для развития физической культуры, школьного спорта и массового спорта	мый к размещению			городской округ, г. Владивосток, зоны рекреационного назначения		срок
127.	2.119	Детская спортивная горнолыжная школа	спортивное сооружение	обеспечение условий для развития физической культуры, школьного спорта и массового спорта	планируемый к размещению	объект	1	Владивостокский городской округ, г. Владивосток, зоны рекреационного назначения	-	расчетный срок
128.	2.120	Полигон для спортивного ориентирования	спортивное сооружение	обеспечение условий для развития физической культуры, школьного спорта и массового спорта	планируемый к размещению	площадь плоскостных спортивных сооружений, кв. м	70000	Владивостокский городской округ, г. Владивосток, зоны рекреационного назначения	-	расчетный срок
129.	2.121	Плоскостное спортивное сооружение	спортивное сооружение	обеспечение условий для развития физической культуры, школьного спорта и массового спорта	планируемый к размещению	площадь плоскостных спортивных сооружений, кв. м	1050	Владивостокский городской округ, г. Владивосток, зоны рекреационного назначения	-	расчетный срок
130.	2.122	Плоскостное спортивное сооружение	спортивное сооружение	обеспечение условий для развития физической культуры, школьного спорта и массового спорта	планируемый к размещению	площадь плоскостных спортивных сооружений, кв. м	2800	Владивостокский городской округ, г. Владивосток, зоны рекреационного назначения	-	расчетный срок
131.	2.123	Плоскостное	спортивное	обеспечение	планируе-	площадь	360	Владивостокский	-	расчетный

1	2	3	4	5	6	7	8	9	10	11
		спортивное сооружение	сооружение	условий для развития физической культуры, школьного спорта и массового спорта	мый к размещению	плоскостных спортивных сооружений, кв. м		городской округ, г. Владивосток, зоны рекреационного назначения		срок
132.	2.124	Сооружение для стрелковых видов спорта	спортивное сооружение	обеспечение условий для развития физической культуры, школьного спорта и массового спорта	планируемый к размещению	объект	1	Владивостокский городской округ, г. Владивосток, зоны рекреационного назначения	-	расчетный срок
133.	2.125	Стадион	спортивное сооружение	обеспечение условий для развития физической культуры, школьного спорта и массового спорта	планируемый к размещению	площадь плоскостных спортивных сооружений, кв. м	10800	Владивостокский городской округ, г. Владивосток, зоны рекреационного назначения	-	расчетный срок
134.	2.126	Сооружение для стрелковых видов спорта	спортивное сооружение	обеспечение условий для развития физической культуры, школьного спорта и массового спорта	планируемый к размещению	объект	1	Владивостокский городской округ, г. Владивосток, зоны рекреационного назначения	-	расчетный срок
135.	2.127	Плоскостное спортивное сооружение	спортивное сооружение	обеспечение условий для развития физической культуры, школьного спорта и массового спорта	планируемый к размещению	площадь плоскостных спортивных сооружений, кв. м	4050	Владивостокский городской округ, г. Владивосток, зоны рекреационного назначения	-	расчетный срок
136.	2.128	Сооружение для	спортивное	обеспечение	планируе-	объект	1	Владивостокский	-	расчетный

1	2	3	4	5	6	7	8	9	10	11
		стрелковых видов спорта	сооружение	условий для развития физической культуры, школьного спорта и массового спорта	мый к размещению			городской округ, г. Владивосток, зоны рекреационного назначения		срок
137.	2.129	Стадион	спортивное сооружение	обеспечение условий для развития физической культуры, школьного спорта и массового спорта	планируемый к размещению	площадь плоскостных спортивных сооружений, кв. м	10800	Владивостокский городской округ, г. Владивосток, зоны рекреационного назначения	-	расчетный срок
138.	2.130	Стадион	спортивное сооружение	обеспечение условий для развития физической культуры, школьного спорта и массового спорта	планируемый к размещению	площадь плоскостных спортивных сооружений, кв. м	10800	Владивостокский городской округ, г. Владивосток, зоны рекреационного назначения	-	расчетный срок
139.	2.131	Плоскостное спортивное сооружение	спортивное сооружение	обеспечение условий для развития физической культуры, школьного спорта и массового спорта	планируемый к размещению	площадь плоскостных спортивных сооружений, кв. м	1050	Владивостокский городской округ, г. Владивосток, зоны рекреационного назначения	-	расчетный срок
140.	2.132	Физкультурно-спортивный комплекс	спортивное сооружение	обеспечение условий для развития физической культуры, школьного спорта и массового спорта	планируемый к размещению	площадь пола спортивных и тренажерных залов, кв. м	162	Владивостокский городской округ, г. Владивосток, зоны рекреационного назначения	-	расчетный срок
141.	площадь зеркала воды пла-					300				

1	2	3	4	5	6	7	8	9	10	11
						вательных бассейнов, кв. м				
142.	2.133	Физкультурно-спортивный комплекс	спортивное сооружение	обеспечение условий для развития физической культуры, школьного спорта и массового спорта	планируемый к размещению	площадь пола спортивных и тренажерных залов, кв. м	360	Владивостокский городской округ, г. Владивосток, зоны рекреационного назначения	-	расчетный срок
143.	площадь зеркала воды плавательных бассейнов, кв. м					300				
144.	2.134	Физкультурно-спортивный зал	спортивное сооружение	обеспечение условий для развития физической культуры, школьного спорта и массового спорта	планируемый к размещению	площадь пола спортивных и тренажерных залов, кв. м	1200	Владивостокский городской округ, г. Владивосток, зоны рекреационного назначения	-	расчетный срок
145.	2.135	Физкультурно-спортивный зал	спортивное сооружение	обеспечение условий для развития физической культуры, школьного спорта и массового спорта	планируемый к размещению	площадь пола спортивных и тренажерных залов, кв. м	1200	Владивостокский городской округ, г. Владивосток, зоны рекреационного назначения	-	расчетный срок
146.	2.136	Физкультурно-спортивный зал	спортивное сооружение	обеспечение условий для развития физической культуры, школьного спорта и массового спорта	планируемый к размещению	площадь пола спортивных и тренажерных залов, кв. м	1200	Владивостокский городской округ, г. Владивосток, зоны рекреационного назначения	-	расчетный срок
147.	2.137	Физкультурно-	спортивное	обеспечение	планируе-	площадь	1200	Владивостокский	-	расчетный

1	2	3	4	5	6	7	8	9	10	11
		спортивный комплекс	сооружение	условий для развития физической культуры, школьного спорта и массового спорта	мый к размещению	пола спортивных и тренажерных залов, кв. м		городской округ, г. Владивосток, зоны рекреационного назначения		срок
148.						площадь зеркала воды плавательных бассейнов, кв. м	300			
149.	2.138	Физкультурно-спортивный зал	спортивное сооружение	обеспечение условий для развития физической культуры, школьного спорта и массового спорта	планируемый к размещению	площадь пола спортивных и тренажерных залов, кв. м	1200	Владивостокский городской округ, г. Владивосток, зоны рекреационного назначения	-	расчетный срок
150.	2.139	Плоскостное спортивное сооружение	спортивное сооружение	обеспечение условий для развития физической культуры, школьного спорта и массового спорта	планируемый к размещению	площадь плоскостных спортивных сооружений, кв. м	360	Владивостокский городской округ, г. Владивосток, общественно-деловые зоны	-	расчетный срок
151.	2.140	Стадион	спортивное сооружение	обеспечение условий для развития физической культуры, школьного спорта и массового спорта	планируемый к размещению	площадь плоскостных спортивных сооружений, кв. м	6000	Владивостокский городской округ, г. Владивосток, общественно-деловые зоны	-	расчетный срок
152.	2.141	Универсальная площадка для игровых видов спорта МБОУ «Средняя обще-	спортивное сооружение	обеспечение условий для развития физической культуры,	планируемый к размещению	объект	1	Владивостокский городской округ, г. Владивосток, общественно-деловые зоны	-	расчетный срок

1	2	3	4	5	6	7	8	9	10	11
		образовательная школа № 6 с углубленным изучением отдельных предметов г. Владивостока»		школьного спорта и массового спорта						
153.	2.142	Физкультурно-спортивный зал	спортивное сооружение	обеспечение условий для развития физической культуры, школьного спорта и массового спорта	планируемый к размещению	площадь пола спортивных и тренажерных залов, кв. м	360	Владивостокский городской округ, г. Владивосток, общественно-деловые зоны	-	расчетный срок
154.	2.143	Физкультурно-спортивный комплекс	спортивное сооружение	обеспечение условий для развития физической культуры, школьного спорта и массового спорта	планируемый к размещению	площадь пола спортивных и тренажерных залов, кв. м	360	Владивостокский городской округ, г. Владивосток, общественно-деловые зоны	-	расчетный срок
155.	площадь зеркала воды плавательных бассейнов, кв. м					300				
156.	2.144	Физкультурно-спортивный комплекс	спортивное сооружение	обеспечение условий для развития физической культуры, школьного спорта и массового спорта	планируемый к размещению	площадь пола спортивных и тренажерных залов, кв. м	522	Владивостокский городской округ, г. Владивосток, общественно-деловые зоны	-	расчетный срок
157.	площадь зеркала воды плавательных бассейнов, кв. м					300				
158.	2.145	Физкультурно-	спортивное	обеспечение	планируе-	площадь	2000	Владивостокский	-	расчетный



1	2	3	4	5	6	7	8	9	10	11
		спортивный комплекс	сооружение	условий для развития физической культуры, школьного спорта и массового спорта	мый к размещению	пола спортивных и тренажерных залов, кв. м		городской округ, г. Владивосток, общественно-деловые зоны		срок
159.	2.146	Физкультурно-спортивный зал	спортивное сооружение	обеспечение условий для развития физической культуры, школьного спорта и массового спорта	планируемый к размещению	площадь пола спортивных и тренажерных залов, кв. м	540	Владивостокский городской округ, пос. Попова, общественно-деловые зоны	-	расчетный срок
160.	2.147	Плоскостное спортивное сооружение	спортивное сооружение	обеспечение условий для развития физической культуры, школьного спорта и массового спорта	планируемый к размещению	площадь плоскостных спортивных сооружений, кв. м	315	Владивостокский городской округ, пос. Рейнеке, зоны рекреационного назначения	-	расчетный срок
161.	2.148	Физкультурно-спортивный зал	спортивное сооружение	обеспечение условий для развития физической культуры, школьного спорта и массового спорта	планируемый к размещению	площадь пола спортивных и тренажерных залов, кв. м	234	Владивостокский городской округ, пос. Рейнеке, зоны рекреационного назначения	-	расчетный срок
162.	2.149	Плоскостное спортивное сооружение	спортивное сооружение	обеспечение условий для развития физической культуры, школьного спорта и массового спорта	планируемый к размещению	площадь плоскостных спортивных сооружений, кв. м	4050	Владивостокский городской округ, пос. Русский, жилые зоны	-	расчетный срок
163.	2.150	Плоскостное	спортивное	обеспечение	планируе-	площадь	1050	Владивостокский	-	расчетный

1	2	3	4	5	6	7	8	9	10	11
		спортивное сооружение	сооружение	условий для развития физической культуры, школьного спорта и массового спорта	мый к размещению	плоскостных спортивных сооружений, кв. м		городской округ, пос. Русский, жилые зоны		срок
164.	2.151	Плоскостное спортивное сооружение	спортивное сооружение	обеспечение условий для развития физической культуры, школьного спорта и массового спорта	планируемый к размещению	площадь плоскостных спортивных сооружений, кв. м	1050	Владивостокский городской округ, пос. Русский, жилые зоны	-	расчетный срок
165.	2.152	Плоскостное спортивное сооружение	спортивное сооружение	обеспечение условий для развития физической культуры, школьного спорта и массового спорта	планируемый к размещению	площадь плоскостных спортивных сооружений, кв. м	1050	Владивостокский городской округ, пос. Русский, жилые зоны	-	расчетный срок
166.	2.153	Плоскостное спортивное сооружение	спортивное сооружение	обеспечение условий для развития физической культуры, школьного спорта и массового спорта	планируемый к размещению	площадь плоскостных спортивных сооружений, кв. м	1050	Владивостокский городской округ, пос. Русский, жилые зоны	-	расчетный срок
167.	2.154	Физкультурно-спортивный комплекс	спортивное сооружение	обеспечение условий для развития физической культуры, школьного спорта и массового спорта	планируемый к размещению	площадь пола спортивных и тренажерных залов, кв. м	360	Владивостокский городской округ, пос. Русский, жилые зоны	-	расчетный срок
168.	площадь зеркала воды пла-					300				

1	2	3	4	5	6	7	8	9	10	11
						вательных бассейнов, кв. м				
169.	2.155	Физкультурно-спортивный зал	спортивное сооружение	обеспечение условий для развития физической культуры, школьного спорта и массового спорта	планируемый к размещению	площадь плоскостных спортивных сооружений, кв. м	615	Владивостокский городской округ, пос. Русский, зона смешанной и общественно-деловой застройки	-	расчетный срок
170.	2.156	Физкультурно-спортивный зал	спортивное сооружение	обеспечение условий для развития физической культуры, школьного спорта и массового спорта	планируемый к размещению	площадь плоскостных спортивных сооружений, кв. м	615	Владивостокский городской округ, пос. Русский, зона смешанной и общественно-деловой застройки	-	расчетный срок
171.	2.157	Физкультурно-спортивный зал	спортивное сооружение	обеспечение условий для развития физической культуры, школьного спорта и массового спорта	планируемый к размещению	площадь плоскостных спортивных сооружений, кв. м	615	Владивостокский городской округ, пос. Русский, зона смешанной и общественно-деловой застройки	-	расчетный срок
172.	2.158	Плоскостное спортивное сооружение	спортивное сооружение	обеспечение условий для развития физической культуры, школьного спорта и массового спорта	планируемый к размещению	площадь плоскостных спортивных сооружений, кв. м	7000	Владивостокский городской округ, пос. Русский, зона смешанной и общественно-деловой застройки	-	расчетный срок
173.	2.159	Плоскостное спортивное сооружение	спортивное сооружение	обеспечение условий для развития физической культуры,	планируемый к размещению	площадь плоскостных спортивных сооружений,	1050	Владивостокский городской округ, пос. Русский, зона смешанной и общественно-	-	расчетный срок

1	2	3	4	5	6	7	8	9	10	11
				школьного спорта и массового спорта		кв. м		деловой застройки		
174.	2.160	Физкультурно-спортивный зал	спортивное сооружение	обеспечение условий для развития физической культуры, школьного спорта и массового спорта	планируемый к размещению	площадь плоскостных спортивных сооружений, кв. м	615	Владивостокский городской округ, пос. Русский, зона смешанной и общественно-деловой застройки	-	расчетный срок
175.	2.161	Физкультурно-спортивный зал	спортивное сооружение	обеспечение условий для развития физической культуры, школьного спорта и массового спорта	планируемый к размещению	площадь плоскостных спортивных сооружений, кв. м	615	Владивостокский городской округ, пос. Русский, зона смешанной и общественно-деловой застройки	-	расчетный срок
176.	2.162	Физкультурно-спортивный зал	спортивное сооружение	обеспечение условий для развития физической культуры, школьного спорта и массового спорта	планируемый к размещению	площадь плоскостных спортивных сооружений, кв. м	615	Владивостокский городской округ, пос. Русский, зона смешанной и общественно-деловой застройки	-	расчетный срок
177.	2.163	Плоскостное спортивное сооружение	спортивное сооружение	обеспечение условий для развития физической культуры, школьного спорта и массового спорта	планируемый к размещению	площадь плоскостных спортивных сооружений, кв. м	2560	Владивостокский городской округ, пос. Русский, зона смешанной и общественно-деловой застройки	-	расчетный срок
178.	2.164	Плоскостное спортивное сооружение	спортивное сооружение	обеспечение условий для развития физической культуры,	планируемый к размещению	площадь плоскостных спортивных сооружений,	7000	Владивостокский городской округ, пос. Русский, зона смешанной и общественно-	-	расчетный срок

1	2	3	4	5	6	7	8	9	10	11
				школьного спорта и массового спорта		кв. м		деловой застройки		
179.	2.165	Плоскостное спортивное сооружение	спортивное сооружение	обеспечение условий для развития физической культуры, школьного спорта и массового спорта	планируемый к размещению	площадь плоскостных спортивных сооружений, кв. м	1050	Владивостокский городской округ, пос. Русский, зона смешанной и общественно-деловой застройки	-	расчетный срок
180.	2.166	Плоскостное спортивное сооружение	спортивное сооружение	обеспечение условий для развития физической культуры, школьного спорта и массового спорта	планируемый к размещению	площадь плоскостных спортивных сооружений, кв. м	7000	Владивостокский городской округ, пос. Русский, зона смешанной и общественно-деловой застройки	-	расчетный срок
181.	2.167	Физкультурно-спортивный зал	спортивное сооружение	обеспечение условий для развития физической культуры, школьного спорта и массового спорта	планируемый к размещению	площадь плоскостных спортивных сооружений, кв. м	615	Владивостокский городской округ, пос. Русский, зона смешанной и общественно-деловой застройки	-	расчетный срок
182.	2.168	Физкультурно-спортивный зал	спортивное сооружение	обеспечение условий для развития физической культуры, школьного спорта и массового спорта	планируемый к размещению	площадь плоскостных спортивных сооружений, кв. м	615	Владивостокский городской округ, пос. Русский, зона смешанной и общественно-деловой застройки	-	расчетный срок
183.	2.169	Физкультурно-спортивный зал	спортивное сооружение	обеспечение условий для развития физической культуры,	планируемый к размещению	площадь плоскостных спортивных сооружений,	615	Владивостокский городской округ, пос. Русский, зона смешанной и общественно-	-	расчетный срок

1	2	3	4	5	6	7	8	9	10	11
				школьного спорта и массового спорта		кв. м		деловой застройки		
184.	2.170	Физкультурно-спортивный зал	спортивное сооружение	обеспечение условий для развития физической культуры, школьного спорта и массового спорта	планируемый к размещению	площадь пола спортивных и тренажерных залов, кв. м	360	Владивостокский городской округ, пос. Русский, зона смешанной и общестественно-деловой застройки	-	расчетный срок
185.	2.171	Сооружение для стрелковых видов спорта	спортивное сооружение	обеспечение условий для развития физической культуры, школьного спорта и массового спорта	планируемый к размещению	объект	1	Владивостокский городской округ, пос. Русский, зоны рекреационного назначения	-	расчетный срок
186.	2.172	Плоскостное спортивное сооружение	спортивное сооружение	обеспечение условий для развития физической культуры, школьного спорта и массового спорта	планируемый к размещению	площадь плоскостных спортивных сооружений, кв. м	4600	Владивостокский городской округ, пос. Русский, зоны рекреационного назначения	-	расчетный срок
187.	2.173	Лыжная трасса	спортивное сооружение	обеспечение условий для развития физической культуры, школьного спорта и массового спорта	планируемый к размещению	объект	1	Владивостокский городской округ, пос. Русский, зоны рекреационного назначения	-	расчетный срок
188.	2.174	Плоскостное спортивное сооружение	спортивное сооружение	обеспечение условий для развития физической культуры,	планируемый к размещению	площадь плоскостных спортивных сооружений,	4600	Владивостокский городской округ, пос. Русский, зоны рекреационного назначения	-	расчетный срок

1	2	3	4	5	6	7	8	9	10	11
				школьного спорта и массового спорта		кв. м				
189.	2.175	Плоскостное спортивное сооружение	спортивное сооружение	обеспечение условий для развития физической культуры, школьного спорта и массового спорта	планируемый к размещению	площадь плоскостных спортивных сооружений, кв. м	4600	Владивостокский городской округ, пос. Русский, зоны рекреационного назначения	-	расчетный срок
190.	2.176	Физкультурно-спортивный зал	спортивное сооружение	обеспечение условий для развития физической культуры, школьного спорта и массового спорта	планируемый к размещению	площадь пола спортивных и тренажерных залов, кв. м	360	Владивостокский городской округ, пос. Русский, зоны рекреационного назначения	-	расчетный срок
191.	2.177	Плоскостное спортивное сооружение	спортивное сооружение	обеспечение условий для развития физической культуры, школьного спорта и массового спорта	планируемый к размещению	площадь плоскостных спортивных сооружений, кв. м	360	Владивостокский городской округ, пос. Русский, общественно-деловые зоны	-	расчетный срок
192.	2.178	Плавательный бассейн	спортивное сооружение	обеспечение условий для развития физической культуры, школьного спорта и массового спорта	планируемый к размещению	площадь зеркала воды плавательных бассейнов, кв. м	300	Владивостокский городской округ, пос. Русский, общественно-деловые зоны	-	расчетный срок
193.	2.179	Плавательный бассейн	спортивное сооружение	обеспечение условий для развития физической культуры,	планируемый к размещению	площадь зеркала воды плавательных бассейнов,	300	Владивостокский городской округ, пос. Русский, общественно-деловые зоны	-	расчетный срок

1	2	3	4	5	6	7	8	9	10	11
				школьного спорта и массового спорта		кв. м				
194.	2.180	Плоскостное спортивное сооружение	спортивное сооружение	обеспечение условий для развития физической культуры, школьного спорта и массового спорта	планируемый к размещению	площадь плоскостных спортивных сооружений, кв. м	10800	Владивостокский городской округ, пос. Русский, общественно-деловые зоны	-	расчетный срок
195.	2.181	Физкультурно-спортивный зал	спортивное сооружение	обеспечение условий для развития физической культуры, школьного спорта и массового спорта	планируемый к размещению	площадь пола спортивных и тренажерных залов, кв. м	360	Владивостокский городской округ, пос. Русский, общественно-деловые зоны	-	расчетный срок
196.	2.182	Физкультурно-оздоровительный комплекс	спортивное сооружение	обеспечение условий для развития физической культуры, школьного спорта и массового спорта	планируемый к размещению	объект	1	Владивостокский городской округ, пос. Трудовое, жилые зоны	-	расчетный срок
197.	2.183	Плоскостное спортивное сооружение	спортивное сооружение	обеспечение условий для развития физической культуры, школьного спорта и массового спорта	планируемый к размещению	площадь плоскостных спортивных сооружений, кв. м	1050	Владивостокский городской округ, пос. Трудовое, жилые зоны	-	расчетный срок
198.	2.184	Плоскостное спортивное сооружение	спортивное сооружение	обеспечение условий для развития физической культуры,	планируемый к размещению	площадь плоскостных спортивных сооружений,	1050	Владивостокский городской округ, пос. Трудовое, жилые зоны	-	расчетный срок



1	2	3	4	5	6	7	8	9	10	11
				школьного спорта и массового спорта		кв. м				
199.	2.185	Плоскостное спортивное сооружение	спортивное сооружение	обеспечение условий для развития физической культуры, школьного спорта и массового спорта	планируемый к размещению	площадь плоскостных спортивных сооружений, кв. м	1050	Владивостокский городской округ, пос. Трудовое, жилые зоны	-	расчетный срок
200.	2.186	Плоскостное спортивное сооружение	спортивное сооружение	обеспечение условий для развития физической культуры, школьного спорта и массового спорта	планируемый к размещению	площадь плоскостных спортивных сооружений, кв. м	1050	Владивостокский городской округ, пос. Трудовое, жилые зоны	-	расчетный срок
201.	2.187	Плоскостное спортивное сооружение	спортивное сооружение	обеспечение условий для развития физической культуры, школьного спорта и массового спорта	планируемый к размещению	площадь плоскостных спортивных сооружений, кв. м	1050	Владивостокский городской округ, пос. Трудовое, жилые зоны	-	расчетный срок
202.	2.188	Плоскостное спортивное сооружение	спортивное сооружение	обеспечение условий для развития физической культуры, школьного спорта и массового спорта	планируемый к размещению	площадь плоскостных спортивных сооружений, кв. м	1050	Владивостокский городской округ, пос. Трудовое, жилые зоны	-	расчетный срок
203.	2.189	Плоскостное спортивное сооружение	спортивное сооружение	обеспечение условий для развития физической культуры,	планируемый к размещению	площадь плоскостных спортивных сооружений,	360	Владивостокский городской округ, пос. Трудовое, жилые зоны	-	расчетный срок

1	2	3	4	5	6	7	8	9	10	11
				школьного спорта и массового спорта		кв. м				
204.	2.190	Плоскостное спортивное сооружение	спортивное сооружение	обеспечение условий для развития физической культуры, школьного спорта и массового спорта	планируемый к размещению	площадь плоскостных спортивных сооружений, кв. м	1050	Владивостокский городской округ, пос. Трудовое, жилые зоны	-	расчетный срок
205.	2.191	Плоскостное спортивное сооружение	спортивное сооружение	обеспечение условий для развития физической культуры, школьного спорта и массового спорта	планируемый к размещению	площадь плоскостных спортивных сооружений, кв. м	1050	Владивостокский городской округ, пос. Трудовое, общественно-деловые зоны	-	расчетный срок
206.	2.192	Стадион	спортивное сооружение	обеспечение условий для развития физической культуры, школьного спорта и массового спорта	планируемый к размещению	площадь плоскостных спортивных сооружений, кв. м	10800	Владивостокский городской округ, пос. Трудовое, общественно-деловые зоны	-	расчетный срок
207.	2.193	Сооружение для стрелковых видов спорта	спортивное сооружение	обеспечение условий для развития физической культуры, школьного спорта и массового спорта	планируемый к размещению	объект	1	Владивостокский городской округ, пос. Трудовое, общественно-деловые зоны	-	расчетный срок
208.	2.194	Физкультурно-спортивный зал	спортивное сооружение	обеспечение условий для развития физической культуры,	планируемый к размещению	площадь пола спортивных и тренажерных залов,	1200	Владивостокский городской округ, пос. Трудовое, общественно-деловые зоны	-	расчетный срок

1	2	3	4	5	6	7	8	9	10	11
				школьного спорта и массового спорта		кв. м				
209.	2.195	Физкультурно-оздоровительный комплекс	спортивное сооружение	обеспечение условий для развития физической культуры, школьного спорта и массового спорта	планируемый к размещению	площадь пола спортивных и тренажерных залов, кв. м	2300	Владивостокский городской округ, пос. Трудовое, общественно-деловые зоны	-	расчетный срок
210.	площадь зеркала воды плавательных бассейнов, кв. м					675				
211.	2.196	Хоккейный корт	спортивное сооружение	обеспечение условий для развития физической культуры, школьного спорта и массового спорта	планируемый к размещению	площадь плоскостных спортивных сооружений, кв. м	800	Владивостокский городской округ, с. Береговое, общественно-деловые зоны	-	расчетный срок
212.	2.197	Плавательный бассейн	спортивное сооружение	обеспечение условий для развития физической культуры, школьного спорта и массового спорта	планируемый к размещению	площадь зеркала воды плавательных бассейнов, кв. м	213	Владивостокский городской округ, с. Береговое, общественно-деловые зоны	-	расчетный срок
213.	2.198	Футбольный манеж	спортивное сооружение	обеспечение условий для развития физической культуры, школьного спорта и массового спорта	планируемый к размещению	площадь плоскостных спортивных сооружений, кв. м	1800	Владивостокский городской округ, с. Береговое, общественно-деловые зоны	-	расчетный срок
214.	2.199	Физкультурно-	спортивное	обеспечение	планируе-	площадь	540	Владивостокский	-	расчетный

1	2	3	4	5	6	7	8	9	10	11
		спортивный зал	сооружение	условий для развития физической культуры, школьного спорта и массового спорта	мый к размещению	пола спортивных и тренажерных залов, кв. м		городской округ, с. Береговое, общественно-деловые зоны		срок

### 1.2.3. Объекты культуры, объекты отдыха и туризма

№ п/п	Атрибутивный номер объекта на карте объектов местного значения	Наименование объекта	Вид объекта	Назначение объекта	Статус объекта	Характеристика объекта		Местоположение объекта	Вид зоны с особыми условиями/ количественный показатель	Срок реализации
						наименование характеристики	количественный показатель			
1	2	3	4	5	6	7	8	9	10	11
1.	3.1	Общедоступная библиотека	объект культурно-просветительного назначения	создание условий для организации досуга и обеспечения услугами организаций культуры	планируемый к размещению	объект	1	Владивостокский городской округ, г. Владивосток, жилые зоны	-	расчетный срок
2.	3.2	Общедоступная библиотека (микрорайон «Снеговая Падь»)	объект культурно-просветительного назначения	создание условий для организации досуга и обеспечения услугами организаций культуры	планируемый к размещению	объект	1	Владивостокский городской округ, г. Владивосток, жилые зоны	-	расчетный срок
3.	3.3	Общедоступная библиотека	объект культурно-просветительного назначения	создание условий для организации досуга и обеспечения	планируемый к размещению	объект	1	Владивостокский городской округ, г. Владивосток, жилые зоны	-	расчетный срок

1	2	3	4	5	6	7	8	9	10	11
				услугами организаций культуры						
4.	3.4	Общедоступная библиотека	объект культурно-просветительного назначения	создание условий для организации досуга и обеспечения услугами организаций культуры	планируемый к размещению	объект	1	Владивостокский городской округ, г. Владивосток, жилые зоны	-	расчетный срок
5.	3.5	Общедоступная библиотека	объект культурно-просветительного назначения	создание условий для организации досуга и обеспечения услугами организаций культуры	планируемый к размещению	объект	1	Владивостокский городской округ, г. Владивосток, зона смешанной и общественно-деловой застройки	-	расчетный срок
6.	3.6	Общедоступная библиотека	объект культурно-просветительного назначения	создание условий для организации досуга и обеспечения услугами организаций культуры	планируемый к размещению	объект	1	Владивостокский городской округ, г. Владивосток, общественно-деловые зоны	-	расчетный срок
7.	3.7	Общедоступная библиотека	объект культурно-просветительного назначения	создание условий для организации досуга и обеспечения услугами организаций культуры	планируемый к размещению	объект	1	Владивостокский городской округ, пос. Русский, жилые зоны	-	расчетный срок
8.	3.8	Общедоступная библиотека	объект культурно-просветительного назначения	создание условий для организации досуга и обеспечения	планируемый к размещению	объект	1	Владивостокский городской округ, пос. Русский, жилые зоны	-	расчетный срок

1	2	3	4	5	6	7	8	9	10	11
				услугами организаций культуры						
9.	3.9	Общедоступная библиотека	объект культурно-просветительного назначения	создание условий для организации досуга и обеспечения услугами организаций культуры	планируемый к размещению	объект	1	Владивостокский городской округ, пос. Русский, зона смешанной и общественно-деловой застройки	-	расчетный срок
10.	3.10	Общедоступная библиотека	объект культурно-просветительного назначения	создание условий для организации досуга и обеспечения услугами организаций культуры	планируемый к размещению	объект	1	Владивостокский городской округ, пос. Русский, зона смешанной и общественно-деловой застройки	-	расчетный срок
11.	3.11	Общедоступная библиотека	объект культурно-просветительного назначения	создание условий для организации досуга и обеспечения услугами организаций культуры	планируемый к размещению	объект	1	Владивостокский городской округ, пос. Русский, зона смешанной и общественно-деловой застройки	-	расчетный срок
12.	3.12	Общедоступная библиотека	объект культурно-просветительного назначения	создание условий для организации досуга и обеспечения услугами организаций культуры	планируемый к размещению	объект	1	Владивостокский городской округ, пос. Трудовое, жилые зоны	-	расчетный срок
13.	3.13	Дворец культуры общедоступной библиотекой	объект культурно-досугового (клубного) типа	создание условий для организации досуга и обеспечения	планируемый к реконструкции	зрительских мест	300	Владивостокский городской округ, г. Владивосток, зона застройки индивидуальными	-	расчетный срок

1	2	3	4	5	6	7	8	9	10	11
				услугами организаций культуры				жилыми домами		
14.	3.14	Дворец культуры	объект культурно-досугового (клубного) типа	создание условий для организации досуга и обеспечения услугами организаций культуры	планируемый к размещению	зрительских мест	500	Владивостокский городской округ, пос. Русский, общественно-деловые зоны	-	расчетный срок
15.	3.15	Концертный зал	зрелищная организация	создание условий для организации досуга и обеспечения услугами организаций культуры	планируемый к размещению	объект	1	Владивостокский городской округ, г. Владивосток, общественно-деловые зоны	-	расчетный срок
16.	3.16	Кинотеатр на 2 кинозала	зрелищная организация	создание условий для организации досуга и обеспечения услугами организаций культуры	планируемый к размещению	Кинозал	2	Владивостокский городской округ, г. Владивосток, общественно-деловые зоны	-	расчетный срок
17.	3.17	Кинотеатр на 3 кинозала	зрелищная организация	создание условий для организации досуга и обеспечения услугами организаций культуры	планируемый к размещению	Кинозал	-3	Владивостокский городской округ, пос. Русский, зона смешанной и общественно-деловой застройки	-	расчетный срок
18.	3.18	Кинотеатр на 2 кинозала	зрелищная организация	создание условий для организации досуга и обеспечения	планируемый к размещению	Кинозал	2	Владивостокский городской округ, пос. Русский, зона смешанной и общественно-	-	расчетный срок

1	2	3	4	5	6	7	8	9	10	11
				услугами организаций культуры				деловой застройки		
19.	3.19	Кинотеатр на 2 кинозала	зрелищная организация	создание условий для организации досуга и обеспечения услугами организаций культуры	планируемый к размещению	Кинозал	2	Владивостокский городской округ, пос. Трудовое, общественно-деловые зоны	-	расчетный срок

#### 1.2.4. Объекты электро-, тепло-, газо- и водоснабжения населения, водоотведения

№ п/п	Атрибутивный номер объекта на карте объектов местного значения	Наименование объекта	Вид объекта	Назначение объекта	Статус объекта	Характеристика объекта		Местоположение объекта	Вид зоны с особыми условиями/ количественный показатель	Срок реализации
						наименование характеристики	количественный показатель			
1	2	3	4	5	6	7	8	9	10	11
1.	4.1	ПС 35/6 кВ Рыбпорт (РП-4)	электрическая подстанция 35 кВ	организация электроснабжения	планируемый к реконструкции	мощность трансформаторов, МВ·А	32	Владивостокский городской округ, г. Владивосток, жилые зоны	охранная зона – 15 м	первая очередь
						количество трансформаторов	2			
						напряжение, кВ	35 кВ			
2.	4.2	ПС 35/6 кВ Телецентр	электрическая подстанция 35 кВ	организация электроснабжения	планируемый к реконструкции	мощность трансформаторов, МВ·А	32	Владивостокский городской округ, г. Владивосток, зона смешанной и общественно-деловой застройки	охранная зона – 15 м	первая очередь
						количество трансформаторов	2			
						напряжение	35 кВ			



1	2	3	4	5	6	7	8	9	10	11
						ние, кВ				
3.	4.3	ПС 35/6 кВ Ц	электрическая подстанция 35 кВ	организация электроснабжения	планируемый к реконструкции	мощность трансформаторов, МВ·А	30	Владивостокский городской округ, г. Владивосток, зона исторической застройки	охранная зона – 15 м	расчетный срок
						количество трансформаторов	3			
						напряжение, кВ	35 кВ			
4.	4.4	ПС 35/10 кВ ММПТ	электрическая подстанция 35 кВ	организация электроснабжения	планируемый к размещению	мощность трансформаторов, МВ·А	32	Владивостокский городской округ, г. Владивосток, зона транспортной инфраструктуры	охранная зона – 15 м	расчетный срок
						количество трансформаторов	2			
						напряжение, кВ	35 кВ			
5.	4.5	ПС 35/6 кВ Луговая	электрическая подстанция 35 кВ	организация электроснабжения	планируемый к реконструкции	мощность трансформаторов, МВ·А	12,6	Владивостокский городской округ, г. Владивосток, производственные зоны, зоны инженерной и транспортной инфраструктур	охранная зона – 15 м	расчетный срок
						количество трансформаторов	2			
						напряжение, кВ	35 кВ			
6.	4.6	ПС 35(20)/6 кВ для электроснабжения о. Попова	электрическая подстанция 35 кВ	организация электроснабжения	планируемый к размещению	мощность трансформаторов, МВ·А	8	Владивостокский городской округ, пос. Попова, зона лесов	охранная зона – 15 м	расчетный срок
						количество трансформаторов	2			
						напряжение, кВ	35 кВ			
7.	4.7	ПС 35/6 кВ КЭТ	электрическая подстанция 35 кВ	организация электроснабжения	планируемый к реконструкции	мощность трансформаторов,	20	Владивостокский городской округ, пос. Русский, зона	охранная зона – 15 м	расчетный срок

1	2	3	4	5	6	7	8	9	10	11	
					ции	МВ·А		инженерной инфраструктуры			
						количество трансформаторов	2				
						напряжение, кВ	35 кВ				
8.	4.8	3 – Телецентр	линии электропередачи 35 кВ	организация электроснабжения	планируемый к размещению	напряжение, кВ	35 кВ	Владивостокский городской округ, г. Владивосток	охранная зона – 15 м	первая очередь	
						протяженность сооружения, км	0,19				
9.	4.9	Голубинка – Ц	линии электропередачи 35 кВ	организация электроснабжения	планируемый к размещению	напряжение, кВ	35 кВ	Владивостокский городской округ, г. Владивосток	охранная зона – 15 м	первая очередь	
						протяженность сооружения, км	0,63				
10.	4.10	Голубинка – Телецентр	линии электропередачи 35 кВ	организация электроснабжения	планируемый к размещению	напряжение, кВ	35 кВ	Владивостокский городской округ, г. Владивосток	охранная зона – 15 м	первая очередь	
						протяженность сооружения, км	0,29				
11.	4.11	Владивостокская ТЭЦ-1 – 3	линии электропередачи 35 кВ	организация электроснабжения	планируемый к размещению	напряжение, кВ	35 кВ	Владивостокский городской округ, г. Владивосток	охранная зона – 15 м	первая очередь	
						протяженность сооружения, км	0,31				
12.	4.12	КЛЭП 35 кВ от места врезки до ПС 35 кВ Ц	линии электропередачи 35 кВ	организация электроснабжения	планируемый к размещению	напряжение, кВ	35 кВ	Владивостокский городской округ, г. Владивосток	охранная зона – 15 м	первая очередь	
						протяженность сооружения, км	0,39				
13.	4.13	Соллер – РП-4 (Чуркин)	линии электропередачи 35 кВ	организация электроснабжения	планируемый к размещению	напряжение, кВ	35 кВ	Владивостокский городской округ, г. Владивосток	охранная зона – 15 м	первая очередь	
						протяженность со-	2,97				

1	2	3	4	5	6	7	8	9	10	11
						оружения, км				
14.	4.14	кабельный заход на ПС Дальзавод	линии электропередачи 35 кВ	организация электроснабжения	планируемый к размещению	напряжение, кВ	35 кВ	Владивостокский городской округ, г. Владивосток	охранная зона – 15 м	первая очередь
						протяженность сооружения, км	0,83			
15.	4.15	кабельный заход на ПС Инструментальный завод	линии электропередачи 35 кВ	организация электроснабжения	планируемый к размещению	напряжение, кВ	35 кВ	Владивостокский городской округ, г. Владивосток	охранная зона – 15 м	первая очередь
						протяженность сооружения, км	0,77			
16.	4.16	ВЛ 35 кВ Академическая – Ипподром	линии электропередачи 35 кВ	организация электроснабжения	планируемый к реконструкции	напряжение, кВ	35 кВ	Владивостокский городской округ, г. Владивосток	охранная зона – 15 м	первая очередь
						протяженность сооружения, км	3,26			
17.	4.17	Эгершельд – КЭТ с отпайкой на ПС Зеленая	линии электропередачи 35 кВ	организация электроснабжения	планируемый к реконструкции	напряжение, кВ	35 кВ	Владивостокский городской округ, г. Владивосток	охранная зона – 15 м	первая очередь
						протяженность сооружения, км	2,67			
18.	4.18	ВЛ 35 кВ Академическая – Ипподром	линии электропередачи 35 кВ	организация электроснабжения	планируемый к реконструкции	напряжение, кВ	110 кВ	Владивостокский городской округ, г. Владивосток	охранная зона – 15 м	первая очередь
						протяженность сооружения, км	0,03			
19.	4.19	КВЛ 35 кВ ВТЭЦ I – Залив № 1,2	линии электропередачи 35 кВ	организация электроснабжения	планируемый к реконструкции	напряжение, кВ	35 кВ	Владивостокский городской округ, г. Владивосток	охранная зона – 15 м	первая очередь
						протяженность сооружения, км	0,24			
20.	4.20	Залив – Голубинка с отп. на ПС	линии электропередачи	организация электроснаб-	планируемый к ре-	напряжение, кВ	35 кВ	Владивостокский городской округ,	охранная зона – 15 м	первая очередь

1	2	3	4	5	6	7	8	9	10	11
		Телецентр	35 кВ	жения	конструк- ции	протяжен- ность со- оружения, км	1,81	г. Владивосток		
21.	4.21	Залив – Орлиная с отп. на ПС Те- лецентр	линии элек- тропередачи 35 кВ	организация электроснаб- жения	планируе- мый к ре- конструк- ции	напряже- ние, кВ	35 кВ	Владивостокский городской округ, г. Владивосток	охранная зо- на – 15 м	первая очередь
						протяжен- ность со- оружения, км	1,67			
22.	4.22	отпайки на ПС Телецентр	линии элек- тропередачи 35 кВ	организация электроснаб- жения	планируе- мый к ре- конструк- ции	напряже- ние, кВ	35 кВ	Владивостокский городской округ, г. Владивосток	охранная зо- на – 15 м	первая очередь
						протяжен- ность со- оружения, км	1,33			
23.	4.23	Владивостокская ТЭЦ-2 – Теле- центр – Голубин- ка	линии элек- тропередачи 35 кВ	организация электроснаб- жения	планируе- мый к лик- видации	напряже- ние, кВ	35 кВ	Владивостокский городской округ, г. Владивосток	-	первая очередь
						протяжен- ность со- оружения, км	0,19			
24.	4.24	3 – Телецентр	линии элек- тропередачи 35 кВ	организация электроснаб- жения	планируе- мый к лик- видации	напряже- ние, кВ	35 кВ	Владивостокский городской округ, г. Владивосток	-	первая очередь
						протяжен- ность со- оружения, км	0,44			
25.	4.25	Владивостокская ТЭЦ-1 – Голу- бинка	линии элек- тропередачи 35 кВ	организация электроснаб- жения	планируе- мый к лик- видации	напряже- ние, кВ	35 кВ	Владивостокский городской округ, г. Владивосток	-	первая очередь
						протяжен- ность со- оружения, км	0,13			
26.	4.26	Эгершельд – КЭТ с отпайкой на ПС Зеленая	линии элек- тропередачи 35 кВ	организация электроснаб- жения	планируе- мый к ре- конструк- ции	напряже- ние, кВ	35 кВ	Владивостокский городской округ, г. Владивосток, пос. Русский	охранная зо- на – 15 м	первая очередь
						протяжен- ность со- оружения, км	1,45			

1	2	3	4	5	6	7	8	9	10	11
27.	4.27	Спутник – Угловая – Заводская	линии электропередачи 35 кВ	организация электроснабжения	планируемый к реконструкции	напряжение, кВ протяженность сооружения, км	35 кВ 8,43	Владивостокский городской округ, г. Владивосток, пос. Трудовое	охранная зона – 15 м	первая очередь
28.	4.28	Русская – Эгершельд	линии электропередачи 35 кВ	организация электроснабжения	планируемый к реконструкции	напряжение, кВ протяженность сооружения, км	35 кВ 0,7	Владивостокский городской округ, пос. Русский	охранная зона – 15 м	первая очередь
29.	4.29	Эгершельд – КЭТ с отпайкой на ПС Зеленая	линии электропередачи 35 кВ	организация электроснабжения	планируемый к реконструкции	напряжение, кВ протяженность сооружения, км	35 кВ 10,78	Владивостокский городской округ, пос. Русский	охранная зона – 15 м	первая очередь
30.	4.30	Спутник – Угловая – Заводская	линии электропередачи 35 кВ	организация электроснабжения	планируемый к реконструкции	напряжение, кВ протяженность сооружения, км	35 кВ 1,2	Владивостокский городской округ, пос. Трудовое	охранная зона – 15 м	первая очередь
31.	4.31	Соллерс – РП-4 (ПС Чуркин)	линии электропередачи 35 кВ	организация электроснабжения	планируемый к размещению	напряжение, кВ протяженность сооружения, км	35 кВ 2,61	Владивостокский городской округ, г. Владивосток	охранная зона – 15 м	расчетный срок
32.	4.32	РП-3 – Лазурная	линии электропередачи 35 кВ	организация электроснабжения	планируемый к размещению	напряжение, кВ протяженность сооружения, км	35 кВ 6,74	Владивостокский городской округ, г. Владивосток	охранная зона – 15 м	расчетный срок
33.	4.33	заход на ПС ММПТ	линии электропередачи 35 кВ	организация электроснабжения	планируемый к размещению	напряжение, кВ протяженность со-	35 кВ 0,01	Владивостокский городской округ, г. Владивосток	охранная зона – 15 м	расчетный срок

1	2	3	4	5	6	7	8	9	10	11
						оружения, км				
34.	4.34	ЛЭП 20/35 кВ через пролив Старка	линии элек- тропередачи 35 кВ	организация электроснаб- жения	планируе- мый к раз- мещению	напряже- ние, кВ	35 кВ	Владивостокский городской округ, пос. Русский, пос. Попова	охранная зо- на – 15 м	расчетный срок
						протяжен- ность со- оружения, км	12,36			
35.	4.35	ГРП ДЛ-2	пункт редуци- рования газа (ПРГ)	организация газоснабже- ния	планируе- мый к раз- мещению	производи- тельность, тыс. куб. м/ час	0,6	Владивостокский городской округ, г. Владивосток, жилые зоны	охранная зо- на – 10 м	первая очередь
36.	4.36	ГРП ЮП	пункт редуци- рования газа (ПРГ)	организация газоснабже- ния	планируе- мый к раз- мещению	производи- тельность, тыс. куб. м/ час	5,06	Владивостокский городской округ, г. Владивосток, жилые зоны	охранная зо- на – 10 м	первая очередь
37.	4.37	ГРП Л-2	пункт редуци- рования газа (ПРГ)	организация газоснабже- ния	планируе- мый к раз- мещению	производи- тельность, тыс. куб. м/ час	0,44	Владивостокский городской округ, г. Владивосток, зона застройки индивидуальными жилими домами	охранная зо- на – 10 м	первая очередь
38.	4.38	ГРП Т-2	пункт редуци- рования газа (ПРГ)	организация газоснабже- ния	планируе- мый к раз- мещению	производи- тельность, тыс. куб. м/ час	1,29	Владивостокский городской округ, г. Владивосток, зона застройки индивидуальными жилими домами	охранная зо- на – 10 м	первая очередь
39.	4.39	ГРП-А	пункт редуци- рования газа (ПРГ)	организация газоснабже- ния	планируе- мый к раз- мещению	производи- тельность, тыс. куб. м/ час	0,55	Владивостокский городской округ, г. Владивосток, зона застройки индивидуальными жилими домами	охранная зо- на – 10 м	первая очередь
40.	4.40	ГРП ЧС-8	пункт редуци- рования газа (ПРГ)	организация газоснабже- ния	планируе- мый к раз- мещению	производи- тельность, тыс. куб. м/ час	2,44	Владивостокский городской округ, г. Владивосток, зона застройки индивидуальными жилими домами	охранная зо- на – 10 м	первая очередь

1	2	3	4	5	6	7	8	9	10	11
41.	4.41	ГРП СГ-1-2	пункт редуцирования газа (ПРГ)	организация газоснабжения	планируемый к размещению	производительность, тыс. куб. м/час	0,46	Владивостокский городской округ, г. Владивосток, зона застройки индивидуальными жилыми домами	охранная зона – 10 м	первая очередь
42.	4.42	ГРП Советский-3	пункт редуцирования газа (ПРГ)	организация газоснабжения	планируемый к размещению	производительность, тыс. куб. м/час	14,18	Владивостокский городской округ, г. Владивосток, зона кладбищ	охранная зона – 10 м	первая очередь
43.	4.43	ГРП Молодежная	пункт редуцирования газа (ПРГ)	организация газоснабжения	планируемый к размещению	производительность, тыс. куб. м/час	13,23	Владивостокский городской округ, г. Владивосток, зона лесов	охранная зона – 10 м	первая очередь
44.	4.44	ГРП Пригород-4	пункт редуцирования газа (ПРГ)	организация газоснабжения	планируемый к размещению	производительность, тыс. куб. м/час	35,48	Владивостокский городской округ, г. Владивосток, зона лесов	охранная зона – 10 м	первая очередь
45.	4.45	ГРП Л-3	пункт редуцирования газа (ПРГ)	организация газоснабжения	планируемый к размещению	производительность, тыс. куб. м/час	0,47	Владивостокский городской округ, г. Владивосток, зона лесов	охранная зона – 10 м	первая очередь
46.	4.46	ГРП Л-1	пункт редуцирования газа (ПРГ)	организация газоснабжения	планируемый к размещению	производительность, тыс. куб. м/час	0,42	Владивостокский городской округ, г. Владивосток, зона режимных территорий	охранная зона – 10 м	первая очередь
47.	4.47	ГРП Уссурийский	пункт редуцирования газа (ПРГ)	организация газоснабжения	планируемый к размещению	производительность, тыс. куб. м/час	14	Владивостокский городской округ, г. Владивосток, зона транспортной инфраструктуры	охранная зона – 10 м	первая очередь
48.	4.48	ГРП Советский-2	пункт редуцирования газа (ПРГ)	организация газоснабжения	планируемый к размещению	производительность, тыс. куб. м/час	33,25	Владивостокский городской округ, г. Владивосток, зона транспортной инфраструктуры	охранная зона – 10 м	первая очередь
49.	4.49	ГРП Южный	пункт редуцирования газа (ПРГ)	организация газоснабжения	планируемый к размещению	производительность, тыс. куб. м/час	23,08	Владивостокский городской округ, г. Владивосток,	охранная зона – 10 м	первая очередь

1	2	3	4	5	6	7	8	9	10	11
						час		зона транспортной инфраструктуры		
50.	4.50	ГРП ЧС-9	пункт редуцирования газа (ПРГ)	организация газоснабжения	планируемый к размещению	производительность, тыс. куб. м/час	1,59	Владивостокский городской округ, г. Владивосток, зона транспортной инфраструктуры	охранная зона – 10 м	первая очередь
51.	4.51	ГРП ЧС-1	пункт редуцирования газа (ПРГ)	организация газоснабжения	планируемый к размещению	производительность, тыс. куб. м/час	3,97	Владивостокский городской округ, г. Владивосток, зоны рекреационного назначения	охранная зона – 10 м	первая очередь
52.	4.52	ГРП Лазурный	пункт редуцирования газа (ПРГ)	организация газоснабжения	планируемый к размещению	производительность, тыс. куб. м/час	1,99	Владивостокский городской округ, г. Владивосток, зоны рекреационного назначения	охранная зона – 10 м	первая очередь
53.	4.53	ГРП Пригород-2	пункт редуцирования газа (ПРГ)	организация газоснабжения	планируемый к размещению	производительность, тыс. куб. м/час	16,23	Владивостокский городской округ, г. Владивосток, зоны сельскохозяйственного использования	охранная зона – 10 м	первая очередь
54.	4.54	ГРП Пригород-1	пункт редуцирования газа (ПРГ)	организация газоснабжения	планируемый к размещению	производительность, тыс. куб. м/час	16,69	Владивостокский городской округ, г. Владивосток, зоны сельскохозяйственного использования	охранная зона – 10 м	первая очередь
55.	4.55	ГРП ДЛ-1	пункт редуцирования газа (ПРГ)	организация газоснабжения	планируемый к размещению	производительность, тыс. куб. м/час	1,71	Владивостокский городской округ, г. Владивосток, общественно-деловые зоны	охранная зона – 10 м	первая очередь
56.	4.56	ГРП ЗУ	пункт редуцирования газа (ПРГ)	организация газоснабжения	планируемый к размещению	производительность, тыс. куб. м/час	1,78	Владивостокский городской округ, г. Владивосток, общественно-деловые зоны	охранная зона – 10 м	первая очередь
57.	4.57	ГРП Дальхим-	пункт редуци-	организация	планируе-	производи-	12,07	Владивостокский	охранная зо-	первая



1	2	3	4	5	6	7	8	9	10	11
		пром-1	рования газа (ПРГ)	газоснабжения	мый к размещению	тельность, тыс. куб. м/ час		городской округ, г. Владивосток, производственные зоны, зоны инженерной и транспортной инфраструктур	на – 10 м	очередь
58.	4.58	ГРП Э-1-2-3-9	пункт редуцирования газа (ПРГ)	организация газоснабжения	планируемый к размещению	производительность, тыс. куб. м/ час	7,87	Владивостокский городской округ, пос. Русский, жилые зоны	охранная зона – 10 м	первая очередь
59.	4.59	ГРП ЦП	пункт редуцирования газа (ПРГ)	организация газоснабжения	планируемый к размещению	производительность, тыс. куб. м/ час	7,95	Владивостокский городской округ, пос. Русский, жилые зоны	охранная зона – 10 м	первая очередь
60.	4.60	ГРП Ф	пункт редуцирования газа (ПРГ)	организация газоснабжения	планируемый к размещению	производительность, тыс. куб. м/ час	3,91	Владивостокский городской округ, пос. Русский, жилые зоны	охранная зона – 10 м	первая очередь
61.	4.61	ГРП	пункт редуцирования газа (ПРГ)	организация газоснабжения	планируемый к размещению	-	-	Владивостокский городской округ, пос. Русский, зона смешанной и общественно-деловой застройки	охранная зона – 10 м	первая очередь
62.	4.62	ГРП Канал	пункт редуцирования газа (ПРГ)	организация газоснабжения	планируемый к размещению	производительность, тыс. куб. м/ час	4,01	Владивостокский городской округ, пос. Русский, зона смешанной и общественно-деловой застройки	охранная зона – 10 м	первая очередь
63.	4.63	ГРП П	пункт редуцирования газа (ПРГ)	организация газоснабжения	планируемый к размещению	производительность, тыс. куб. м/ час	19,28	Владивостокский городской округ, пос. Русский, зона смешанной и общественно-деловой застройки	охранная зона – 10 м	первая очередь
64.	4.64	ГРП МК	пункт редуцирования газа (ПРГ)	организация газоснабжения	планируемый к размещению	производительность, тыс. куб. м/	3,9	Владивостокский городской округ, пос. Русский, зона	охранная зона – 10 м	первая очередь

1	2	3	4	5	6	7	8	9	10	11
						час		смешанной и общественно-деловой застройки		
65.	4.65	ГРП К	пункт редуцирования газа (ПРГ)	организация газоснабжения	планируемый к размещению	производительность, тыс. куб. м/час	2,52	Владивостокский городской округ, пос. Русский, зона транспортной инфраструктуры	охранная зона – 10 м	первая очередь
66.	4.66	ГРП АЯ	пункт редуцирования газа (ПРГ)	организация газоснабжения	планируемый к размещению	производительность, тыс. куб. м/час	6,27	Владивостокский городской округ, пос. Русский, общественно-деловые зоны	охранная зона – 10 м	первая очередь
67.	4.67	ГРП Экипажный	пункт редуцирования газа (ПРГ)	организация газоснабжения	планируемый к размещению	производительность, тыс. куб. м/час	54,72	Владивостокский городской округ, пос. Русский, производственные зоны, зоны инженерной и транспортной инфраструктур	охранная зона – 10 м	первая очередь
68.	4.68	ГРП Т-3	пункт редуцирования газа (ПРГ)	организация газоснабжения	планируемый к размещению	производительность, тыс. куб. м/час	0,43	Владивостокский городской округ, пос. Трудовое, зоны сельскохозяйственного использования	охранная зона – 10 м	первая очередь
69.	4.69	ГРП Л-5	пункт редуцирования газа (ПРГ)	организация газоснабжения	планируемый к размещению	производительность, тыс. куб. м/час	1,96	Владивостокский городской округ, г. Владивосток, жилые зоны	охранная зона – 10 м	расчетный срок
70.	4.70	ГРП Луговая	пункт редуцирования газа (ПРГ)	организация газоснабжения	планируемый к размещению	производительность, тыс. куб. м/час	1,37	Владивостокский городской округ, г. Владивосток, жилые зоны	охранная зона – 10 м	расчетный срок
71.	4.71	ГРП Ч-2	пункт редуцирования газа (ПРГ)	организация газоснабжения	планируемый к размещению	производительность, тыс. куб. м/час	0,6	Владивостокский городской округ, г. Владивосток, жилые зоны	охранная зона – 10 м	расчетный срок
72.	4.72	ГРП Л-4	пункт редуци-	организация	планируе-	производи-	1,48	Владивостокский	охранная зо-	расчетный

1	2	3	4	5	6	7	8	9	10	11
			рования газа (ПРГ)	газоснабжения СПГ	мый к размещению	тельность, тыс. куб. м/час		городской округ, г. Владивосток, зона застройки индивидуальными жилыми домами	на – 10 м	срок
73.	4.73	ГРП Л-6	пункт редуцирования газа (ПРГ)	организация газоснабжения	планируемый к размещению	производительность, тыс. куб. м/час	8,39	Владивостокский городской округ, г. Владивосток, зона лесов	охранная зона – 10 м	расчетный срок
74.	4.74	ГРП С-1-2	пункт редуцирования газа (ПРГ)	организация газоснабжения	планируемый к размещению	производительность, тыс. куб. м/час	45,08	Владивостокский городской округ, г. Владивосток, зона режимных территорий	охранная зона – 10 м	расчетный срок
75.	4.75	ГРП Дальхим-пром-2	пункт редуцирования газа (ПРГ)	организация газоснабжения	планируемый к размещению	производительность, тыс. куб. м/час	34,84	Владивостокский городской округ, г. Владивосток, зона режимных территорий	охранная зона – 10 м	расчетный срок
76.	4.76	ГРП Ч-1	пункт редуцирования газа (ПРГ)	организация газоснабжения	планируемый к размещению	производительность, тыс. куб. м/час	2,64	Владивостокский городской округ, г. Владивосток, зона смешанной и общественно-деловой застройки	охранная зона – 10 м	расчетный срок
77.	4.77	ГРП РЧ-1-6-7	пункт редуцирования газа (ПРГ)	организация газоснабжения СПГ	планируемый к размещению	производительность, тыс. куб. м/час	1,21	Владивостокский городской округ, г. Владивосток, зоны рекреационного назначения	охранная зона – 10 м	расчетный срок
78.	4.78	ГРП РЧ-5	пункт редуцирования газа (ПРГ)	организация газоснабжения СПГ	планируемый к размещению	производительность, тыс. куб. м/час	0,32	Владивостокский городской округ, г. Владивосток, общественно-деловые зоны	охранная зона – 10 м	расчетный срок
79.	4.79	ГРП РЧ-2-3-4	пункт редуцирования газа (ПРГ)	организация газоснабжения СПГ	планируемый к размещению	производительность, тыс. куб. м/час	0,61	Владивостокский городской округ, г. Владивосток, общественно-деловые зоны	охранная зона – 10 м	расчетный срок

1	2	3	4	5	6	7	8	9	10	11
80.	4.80	ГРП Т-6	пункт редуцирования газа (ПРГ)	организация газоснабжения	планируемый к размещению	производительность, тыс. куб. м/час	1,56	Владивостокский городской округ, пос. Трудовое, зона застройки индивидуальными жилыми домами	охранная зона – 10 м	расчетный срок
81.	4.81	ГРП Т-7	пункт редуцирования газа (ПРГ)	организация газоснабжения	планируемый к размещению	производительность, тыс. куб. м/час	2,2	Владивостокский городской округ, пос. Трудовое, зона садоводческих или огороднических некоммерческих товариществ	охранная зона – 10 м	расчетный срок
82.	4.82	ГРП-Т8	пункт редуцирования газа (ПРГ)	организация газоснабжения	планируемый к размещению	производительность, тыс. куб. м/час	1,35	Владивостокский городской округ, пос. Трудовое, зона транспортной инфраструктуры	охранная зона – 10 м	расчетный срок
83.	4.83	Межпоселковый газопровод от ГРС-2 до ГРП Пригород-4 с отводами на ГРП Пригород-1, ГРП Пригород-2, ГРП Пригород-3	газопровод распределительный высокого давления	организация газоснабжения	планируемый к размещению	протяженность сооружения, км	0,14	Владивостокский городской округ	охранная зона – 3; 2 м	первая очередь
84.	диаметр трубопровода, мм					1000				
85.	4.84	Газопровод высокого давления	газопровод распределительный высокого давления	организация газоснабжения	планируемый к размещению	протяженность сооружения, км	0,12	Владивостокский городской округ, г. Владивосток	охранная зона – 3; 2 м	первая очередь
						диаметр трубопровода, мм	350			
86.	4.85	Газопровод высокого давления	газопровод распределительный высокого давления	организация газоснабжения	планируемый к размещению	протяженность сооружения, км	0,33	Владивостокский городской округ, г. Владивосток	охранная зона – 3; 2 м	первая очередь
						диаметр трубопро-	100			

1	2	3	4	5	6	7	8	9	10	11
						вода, мм				
87.	4.86	Межпоселковый газопровод от ГРС-2 до ГРП Пригород-4 с отводами на ГРП Пригород-1, ГРП Пригород-2, ГРП Пригород-3	газопровод распределительный высокого давления	организация газоснабжения	планируемый к размещению	протяженность сооружения, км	0,97	Владивостокский городской округ, г. Владивосток	охранная зона – 3; 2 м	первая очередь
						диаметр трубопровода, мм	225			
88.	4.87	Газопровод высокого давления	газопровод распределительный высокого давления	организация газоснабжения	планируемый к размещению	протяженность сооружения, км	2,26	Владивостокский городской округ, г. Владивосток	охранная зона – 3; 2 м	первая очередь
						диаметр трубопровода, мм	315			
89.	4.88	Межпоселковый газопровод от ГРС-2 до ГРП Пригород-4 с отводами на ГРП Пригород-1, ГРП Пригород-2, ГРП Пригород-3	газопровод распределительный высокого давления	организация газоснабжения	планируемый к размещению	протяженность сооружения, км	3,45	Владивостокский городской округ, г. Владивосток	охранная зона – 3; 2 м	первая очередь
						диаметр трубопровода, мм	315			
90.	4.89	Газопровод высокого давления	газопровод распределительный высокого давления	организация газоснабжения	планируемый к размещению	протяженность сооружения, км	3,65	Владивостокский городской округ, г. Владивосток	охранная зона – 3; 2 м	первая очередь
						диаметр трубопровода, мм	150			
91.	4.90	Газопровод высокого давления	газопровод распределительный высокого давления	организация газоснабжения	планируемый к размещению	протяженность сооружения, км	5,09	Владивостокский городской округ, г. Владивосток	охранная зона – 3; 2 м	первая очередь
						диаметр трубопровода, мм	700			
92.	4.91	Газопровод высокого давления	газопровод распределительный	организация газоснабжения	планируемый к размещению	протяженность со-	8	Владивостокский городской округ,	охранная зона – 3; 2 м	первая очередь

1	2	3	4	5	6	7	8	9	10	11
			тельный высоко-го давления	ния	мещению	оружения, км		г. Владивосток		
						диаметр трубопро-вода, мм	200			
93.	4.92	Газопровод вы-сокого давления	газопровод распределительный высоко-го давления	организация газоснабже-ния	планируе-мый к размещению	протяжен-ность со-оружения, км	14,89	Владивостокский городской округ, г. Владивосток	охранная зо-на – 3; 2 м	первая очередь
						диаметр трубопро-вода, мм	1000			
94.	4.93	Газопровод вы-сокого давления	газопровод распределительный высоко-го давления	организация газоснабже-ния	планируе-мый к размещению	протяжен-ность со-оружения, км	0,64	Владивостокский городской округ, пос. Русский	охранная зо-на – 3; 2 м	первая очередь
						диаметр трубопро-вода, мм	100			
95.	4.94	Газопровод вы-сокого давления	газопровод распределительный высоко-го давления	организация газоснабже-ния	планируе-мый к размещению	протяжен-ность со-оружения, км	1,96	Владивостокский городской округ, пос. Русский	охранная зо-на – 3; 2 м	первая очередь
						диаметр трубопро-вода, мм	150			
96.	4.95	Газопровод вы-сокого давления	газопровод распределительный высоко-го давления	организация газоснабже-ния	планируе-мый к размещению	протяжен-ность со-оружения, км	0,75	Владивостокский городской округ, г. Владивосток	охранная зо-на – 3; 2 м	расчетный срок
						диаметр трубопро-вода, мм	200			
97.	4.96	Газопровод вы-сокого давления	газопровод распределительный высоко-го давления	организация газоснабже-ния	планируе-мый к размещению	протяжен-ность со-оружения, км	7,66	Владивостокский городской округ, г. Владивосток	охранная зо-на – 3; 2 м	расчетный срок
						диаметр трубопро-вода, мм	100			

1	2	3	4	5	6	7	8	9	10	11
98.	4.97	Газопровод среднего давления	газопровод распределительный среднего давления	организация газоснабжения	планируемый к размещению	протяженность сооружения, км	1,68	Владивостокский городской округ	охранная зона – 3; 2 м	первая очередь
						диаметр трубопровода, мм	315			
99.	4.98	Межпоселковый газопровод от ГРС-2 до ГРП Пригород-4 с отводами на ГРП Пригород-1, ГРП Пригород-2, ГРП Пригород-3	газопровод распределительный среднего давления	организация газоснабжения	планируемый к размещению	протяженность сооружения, км	1,4	Владивостокский городской округ, г. Владивосток	охранная зона – 3; 2 м	первая очередь
						диаметр трубопровода, мм	315			
100.	4.99	Межпоселковый газопровод от ГРС-2 до ГРП Пригород-4 с отводами на ГРП Пригород-1, ГРП Пригород-2, ГРП Пригород-3	газопровод распределительный среднего давления	организация газоснабжения	планируемый к размещению	протяженность сооружения, км	2,6	Владивостокский городской округ, г. Владивосток	охранная зона – 3; 2 м	первая очередь
						диаметр трубопровода, мм	225			
101.	4.100	Газопровод среднего давления	газопровод распределительный среднего давления	организация газоснабжения	планируемый к размещению	протяженность сооружения, км	6,96	Владивостокский городской округ, г. Владивосток	охранная зона – 3; 2 м	первая очередь
						диаметр трубопровода, мм	400			
102.	4.101	Газопровод среднего давления	газопровод распределительный среднего давления	организация газоснабжения	планируемый к размещению	протяженность сооружения, км	8,14	Владивостокский городской округ, г. Владивосток	охранная зона – 3; 2 м	первая очередь
						диаметр трубопровода, мм	63			
103.	4.102	Газопровод среднего давления	газопровод распределительный сред-	организация газоснабжения	планируемый к размещению	протяженность сооружения,	10,31	Владивостокский городской округ, г. Владивосток	охранная зона – 3; 2 м	первая очередь

1	2	3	4	5	6	7	8	9	10	11
			него давления			км				
						диаметр трубопровода, мм	225			
104.	4.103	Газопровод среднего давления	газопровод распределительный среднего давления	организация газоснабжения	планируемый к размещению	протяженность сооружения, км	10,5	Владивостокский городской округ, г. Владивосток	охранная зона – 3; 2 м	первая очередь
						диаметр трубопровода, мм	110			
105.	4.104	Газопровод среднего давления	газопровод распределительный среднего давления	организация газоснабжения	планируемый к размещению	протяженность сооружения, км	11,97	Владивостокский городской округ, г. Владивосток	охранная зона – 3; 2 м	первая очередь
						диаметр трубопровода, мм	160			
106.	4.105	Газопровод среднего давления	газопровод распределительный среднего давления	организация газоснабжения	планируемый к размещению	протяженность сооружения, км	14,54	Владивостокский городской округ, г. Владивосток	охранная зона – 3; 2 м	первая очередь
						диаметр трубопровода, мм	315			
107.	4.106	Газопровод среднего давления	газопровод распределительный среднего давления	организация газоснабжения	планируемый к размещению	протяженность сооружения, км	1,09	Владивостокский городской округ, г. Владивосток, пос. Трудовое	охранная зона – 3; 2 м	первая очередь
						диаметр трубопровода, мм	110			
108.	4.107	Газопровод среднего давления	газопровод распределительный среднего давления	организация газоснабжения	планируемый к размещению	протяженность сооружения, км	2,56	Владивостокский городской округ, г. Владивосток, пос. Трудовое	охранная зона – 3; 2 м	первая очередь
						диаметр трубопровода, мм	160			
109.	4.108	Газопровод сред-	газопровод	организация	планируе-	протяжен-	0,04	Владивостокский	охранная зо-	первая



1	2	3	4	5	6	7	8	9	10	11
		него давления	распределительный среднего давления	газоснабжения	мый к размещению	ность сооружения, км		городской округ, пос. Русский	на – 3; 2 м	очередь
						диаметр трубопровода, мм	315			
110.	4.109	Газопровод среднего давления	газопровод распределительный среднего давления	организация газоснабжения	планируемый к размещению	протяженность сооружения, км	0,34	Владивостокский городской округ, пос. Русский	охранная зона – 3; 2 м	первая очередь
						диаметр трубопровода, мм	63			
111.	4.110	Газопровод среднего давления	газопровод распределительный среднего давления	организация газоснабжения	планируемый к размещению	протяженность сооружения, км	6,7	Владивостокский городской округ, пос. Русский	охранная зона – 3; 2 м	первая очередь
						диаметр трубопровода, мм	160			
112.	4.111	Газопровод среднего давления	газопровод распределительный среднего давления	организация газоснабжения	планируемый к размещению	протяженность сооружения, км	7,22	Владивостокский городской округ, пос. Русский	охранная зона – 3; 2 м	первая очередь
						диаметр трубопровода, мм	450			
113.	4.112	Газопровод среднего давления	газопровод распределительный среднего давления	организация газоснабжения	планируемый к размещению	протяженность сооружения, км	0,01	Владивостокский городской округ, пос. Трудовое	охранная зона – 3; 2 м	первая очередь
						диаметр трубопровода, мм	63			
114.	4.113	Газопровод среднего давления	газопровод распределительный среднего давления	организация газоснабжения	планируемый к размещению	протяженность сооружения, км	0,51	Владивостокский городской округ, пос. Трудовое	охранная зона – 3; 2 м	первая очередь
						диаметр трубопровода, мм	160			

1	2	3	4	5	6	7	8	9	10	11
						вода, мм				
115.	4.114	Газопровод среднего давления	газопровод распределительный среднего давления	организация газоснабжения	планируемый к размещению	протяженность сооружения, км	1,16	Владивостокский городской округ, пос. Трудовое	охранная зона – 3; 2 м	первая очередь
						диаметр трубопровода, мм	110			
116.	4.115	Газопровод среднего давления	газопровод распределительный среднего давления	организация газоснабжения	планируемый к размещению	протяженность сооружения, км	1,09	Владивостокский городской округ, г. Владивосток	охранная зона – 3; 2 м	расчетный срок
						диаметр трубопровода, мм	110			
117.	4.116	Газопровод среднего давления	газопровод распределительный среднего давления	организация газоснабжения	планируемый к размещению	протяженность сооружения, км	1,83	Владивостокский городской округ, г. Владивосток	охранная зона – 3; 2 м	расчетный срок
						диаметр трубопровода, мм	225			
118.	4.117	Газопровод среднего давления	газопровод распределительный среднего давления	организация газоснабжения	планируемый к размещению	протяженность сооружения, км	2,86	Владивостокский городской округ, г. Владивосток	охранная зона – 3; 2 м	расчетный срок
						диаметр трубопровода, мм	315			
119.	4.118	Газопровод среднего давления	газопровод распределительный среднего давления	организация газоснабжения	планируемый к размещению	протяженность сооружения, км	5,24	Владивостокский городской округ, г. Владивосток	охранная зона – 3; 2 м	расчетный срок
						диаметр трубопровода, мм	63			
120.	4.119	Газопровод среднего давления	газопровод распределительный среднего давления	организация газоснабжения	планируемый к размещению	протяженность сооружения, км	3,05	Владивостокский городской округ, пос. Трудовое	охранная зона – 3; 2 м	расчетный срок

1	2	3	4	5	6	7	8	9	10	11
						диаметр трубопровода, мм	160			
121.	4.120	Котельная МК № 15	источник тепловой энергии	организация теплоснабжения	планируемый к размещению	тепловая мощность, Гкал/ч	1,55	Владивостокский городской округ, г. Владивосток, жилые зоны	-	первая очередь
122.	4.121	Котельная № 119 в/г 36	источник тепловой энергии	организация теплоснабжения	планируемый к реконструкции	тепловая мощность, Гкал/ч	1,72	Владивостокский городской округ, г. Владивосток, жилые зоны	-	первая очередь
123.	4.122	Котельная МК № 23	источник тепловой энергии	организация теплоснабжения	планируемый к реконструкции	тепловая мощность, Гкал/ч	0,45	Владивостокский городской округ, г. Владивосток, жилые зоны	-	первая очередь
124.	4.123	Котельная УФСБ	источник тепловой энергии	организация теплоснабжения	планируемый к реконструкции	тепловая мощность, Гкал/ч	1,78	Владивостокский городской округ, г. Владивосток, жилые зоны	-	первая очередь
125.	4.124	Котельная МК № 59	источник тепловой энергии	организация теплоснабжения	планируемый к ликвидации	тепловая мощность, Гкал/ч	1,2	Владивостокский городской округ, г. Владивосток, жилые зоны	-	первая очередь
126.	4.125	Котельная МК № 15	источник тепловой энергии	организация теплоснабжения	планируемый к ликвидации	тепловая мощность, Гкал/ч	0,6	Владивостокский городской округ, г. Владивосток, жилые зоны	-	первая очередь
127.	4.126	Котельная МК № 16	источник тепловой энергии	организация теплоснабжения	планируемый к реконструкции	тепловая мощность, Гкал/ч	0,23	Владивостокский городской округ, г. Владивосток, зона застройки индивидуальными жилыми домами	-	первая очередь
128.	4.127	Котельная МК № 22	источник тепловой энергии	организация теплоснабжения	планируемый к реконструкции	тепловая мощность, Гкал/ч	0,32	Владивостокский городской округ, г. Владивосток, зона застройки индивидуальными жилыми домами	-	первая очередь
129.	4.128	Котельная МК	источник теп-	организация	планируе-	тепловая	3	Владивостокский	-	первая

1	2	3	4	5	6	7	8	9	10	11
		№ 83	ловой энергии	теплоснабжения	мый к реконструкции	мощность, Гкал/ч		городской округ, г. Владивосток, зона смешанной и общественно-деловой застройки		очередь
130.	4.129	Котельная № 74 в/г 36	источник тепловой энергии	организация теплоснабжения	планируемый к реконструкции	тепловая мощность, Гкал/ч	2,26	Владивостокский городской округ, г. Владивосток, зона транспортной инфраструктуры	-	первая очередь
131.	4.130	Котельная УФСБ	источник тепловой энергии	организация теплоснабжения	планируемый к реконструкции	тепловая мощность, Гкал/ч	0,7	Владивостокский городской округ, г. Владивосток, зоны рекреационного назначения	-	первая очередь
132.	4.131	Котельная санаторий «Приморье»	источник тепловой энергии	организация теплоснабжения	планируемый к реконструкции	тепловая мощность, Гкал/ч	5,7	Владивостокский городской округ, г. Владивосток, зоны рекреационного назначения	-	первая очередь
133.	4.132	Котельная ФГОУ «ВДЦ «Океан»	источник тепловой энергии	организация теплоснабжения	планируемый к реконструкции	тепловая мощность, Гкал/ч	26,7	Владивостокский городской округ, г. Владивосток, зоны рекреационного назначения	-	первая очередь
134.	4.133	Котельная № 79 в/г 62	источник тепловой энергии	организация теплоснабжения	планируемый к реконструкции	тепловая мощность, Гкал/ч	36,4	Владивостокский городской округ, г. Владивосток, зоны рекреационного назначения	-	первая очередь
135.	4.134	Котельная МК № 1	источник тепловой энергии	организация теплоснабжения	планируемый к размещению	тепловая мощность, Гкал/ч	0,52	Владивостокский городской округ, г. Владивосток, общественно-деловые зоны	-	первая очередь
136.	4.135	Котельная МК № 36	источник тепловой энергии	организация теплоснабжения	планируемый к размещению	тепловая мощность, Гкал/ч	2,1	Владивостокский городской округ, г. Владивосток, общественно-деловые зоны	-	первая очередь

1	2	3	4	5	6	7	8	9	10	11
137.	4.136	Котельная МК № 4	источник тепловой энергии	организация теплоснабжения	планируемый к размещению	тепловая мощность, Гкал/ч	2,1	Владивостокский городской округ, г. Владивосток, общественно-деловые зоны	-	первая очередь
138.	4.137	Котельная МК № 62	источник тепловой энергии	организация теплоснабжения	планируемый к реконструкции	тепловая мощность, Гкал/ч	0,29	Владивостокский городской округ, г. Владивосток, общественно-деловые зоны	-	первая очередь
139.	4.138	Котельная ДВО РАН	источник тепловой энергии	организация теплоснабжения	планируемый к реконструкции	тепловая мощность, Гкал/ч	65	Владивостокский городской округ, г. Владивосток, общественно-деловые зоны	-	первая очередь
140.	4.139	Котельная МК № 1	источник тепловой энергии	организация теплоснабжения	планируемый к ликвидации	тепловая мощность, Гкал/ч	1	Владивостокский городской округ, г. Владивосток, общественно-деловые зоны	-	первая очередь
141.	4.140	Котельная МК № 36	источник тепловой энергии	организация теплоснабжения	планируемый к ликвидации	тепловая мощность, Гкал/ч	1,02	Владивостокский городской округ, г. Владивосток, общественно-деловые зоны	-	первая очередь
142.	4.141	Котельная МК № 4	источник тепловой энергии	организация теплоснабжения	планируемый к ликвидации	тепловая мощность, Гкал/ч	3,3	Владивостокский городской округ, г. Владивосток, общественно-деловые зоны	-	первая очередь
143.	4.142	Котельная МК № 30	источник тепловой энергии	организация теплоснабжения	планируемый к реконструкции	тепловая мощность, Гкал/ч	0,18	Владивостокский городской округ, г. Владивосток, производственные зоны, зоны инженерной и транспортной инфраструктур	-	первая очередь
144.	4.143	Котельная МК № 5	источник тепловой энергии	организация теплоснаб-	планируемый к лик-	тепловая мощность,	11,35	Владивостокский городской округ,	-	первая очередь

1	2	3	4	5	6	7	8	9	10	11
				жения	видации	Гкал/ч		г. Владивосток, производственные зоны, зоны инженерной и транспортной инфраструктур		
145.	4.144	Котельная МК № 29	источник тепловой энергии	организация теплоснабжения	планируемый к размещению	тепловая мощность, Гкал/ч	2,1	Владивостокский городской округ, пос. Попова, жилые зоны	-	первая очередь
146.	4.145	Котельная МК № 29	источник тепловой энергии	организация теплоснабжения	планируемый к ликвидации	тепловая мощность, Гкал/ч	2,76	Владивостокский городской округ, пос. Попова, жилые зоны	-	первая очередь
147.	4.146	Котельная МК № 54	источник тепловой энергии	организация теплоснабжения	планируемый к реконструкции	тепловая мощность, Гкал/ч	0,44	Владивостокский городской округ, пос. Русский, жилые зоны	-	первая очередь
148.	4.147	Котельная МК № 73	источник тепловой энергии	организация теплоснабжения	планируемый к реконструкции	тепловая мощность, Гкал/ч	0,13	Владивостокский городской округ, пос. Русский, зона застройки индивидуальными жилыми домами	-	первая очередь
149.	4.148	Котельная МК № 72	источник тепловой энергии	организация теплоснабжения	планируемый к реконструкции	тепловая мощность, Гкал/ч	0,1	Владивостокский городской округ, пос. Русский, зона лесов	-	первая очередь
150.	4.149	Котельная МК № 45	источник тепловой энергии	организация теплоснабжения	планируемый к реконструкции	тепловая мощность, Гкал/ч	0,42	Владивостокский городской округ, пос. Русский, зона режимных территорий	-	первая очередь
151.	4.150	Котельная МК № 50	источник тепловой энергии	организация теплоснабжения	планируемый к реконструкции	тепловая мощность, Гкал/ч	3,3	Владивостокский городской округ, пос. Русский, зона режимных территорий	-	первая очередь
152.	4.151	Котельная МК № 49	источник тепловой энергии	организация теплоснаб-	планируемый к ре-	тепловая мощность,	2,17	Владивостокский городской округ,	-	первая очередь

1	2	3	4	5	6	7	8	9	10	11
				жения	конструк- ции	Гкал/ч		пос. Русский, зона смешанной и общественно-деловой застройки		
153.	4.152	Котельная МК № 78	источник тепловой энергии	организация теплоснабжения	планируемый к реконструкции	тепловая мощность, Гкал/ч	0,08	Владивостокский городской округ, пос. Русский, зоны рекреационного назначения	-	первая очередь
154.	4.153	Котельная МК № 51	источник тепловой энергии	организация теплоснабжения	планируемый к реконструкции	тепловая мощность, Гкал/ч	0,8	Владивостокский городской округ, пос. Русский, общественно-деловые зоны	-	первая очередь
155.	4.154	Котельная МК № 71	источник тепловой энергии	организация теплоснабжения	планируемый к реконструкции	тепловая мощность, Гкал/ч	0,19	Владивостокский городской округ, пос. Русский, общественно-деловые зоны	-	первая очередь
156.	4.155	Котельная МК № 42	источник тепловой энергии	организация теплоснабжения	планируемый к ликвидации	тепловая мощность, Гкал/ч	3,2	Владивостокский городской округ, пос. Трудовое, жилые зоны	-	первая очередь
157.	4.156	Котельная МК № 11	источник тепловой энергии	организация теплоснабжения	планируемый к размещению	тепловая мощность, Гкал/ч	2,1	Владивостокский городской округ, пос. Трудовое, зоны рекреационного назначения	-	первая очередь
158.	4.157	Котельная МК № 11	источник тепловой энергии	организация теплоснабжения	планируемый к ликвидации	тепловая мощность, Гкал/ч	3,8	Владивостокский городской округ, пос. Трудовое, зоны рекреационного назначения	-	первая очередь
159.	4.158	Котельная МК № 39	источник тепловой энергии	организация теплоснабжения	планируемый к ликвидации	тепловая мощность, Гкал/ч	0,16	Владивостокский городской округ, пос. Трудовое, общественно-деловые зоны	-	первая очередь
160.	4.159	Котельная МК № 60	источник тепловой энергии	организация теплоснаб-	планируемый к ре-	тепловая мощность,	1,38	Владивостокский городской округ,	-	первая очередь

1	2	3	4	5	6	7	8	9	10	11
				жения	конструк- ции	Гкал/ч		с. Береговое, зона инженерной инфраструктуры		
161.	4.160	Котельная МК № 3	источник тепловой энергии	организация теплоснабжения	планируемый к реконструкции	тепловая мощность, Гкал/ч	15,13	Владивостокский городской округ, г. Владивосток, жилые зоны	-	расчетный срок
162.	4.161	Котельная МК № 31	источник тепловой энергии	организация теплоснабжения	планируемый к реконструкции	тепловая мощность, Гкал/ч	0,36	Владивостокский городской округ, г. Владивосток, жилые зоны	-	расчетный срок
163.	4.162	Котельная МК № 17	источник тепловой энергии	организация теплоснабжения	планируемый к реконструкции	тепловая мощность, Гкал/ч	0,46	Владивостокский городской округ, г. Владивосток, жилые зоны	-	расчетный срок
164.	4.163	Котельная МК № 81	источник тепловой энергии	организация теплоснабжения	планируемый к реконструкции	тепловая мощность, Гкал/ч	0,14	Владивостокский городской округ, г. Владивосток, жилые зоны	-	расчетный срок
165.	4.164	Котельная МК № 6	источник тепловой энергии	организация теплоснабжения	планируемый к реконструкции	тепловая мощность, Гкал/ч	1,6	Владивостокский городской округ, г. Владивосток, жилые зоны	-	расчетный срок
166.	4.165	Котельная МК № 10	источник тепловой энергии	организация теплоснабжения	планируемый к реконструкции	тепловая мощность, Гкал/ч	0,52	Владивостокский городской округ, г. Владивосток, жилые зоны	-	расчетный срок
167.	4.166	Котельная МК № 79	источник тепловой энергии	организация теплоснабжения	планируемый к реконструкции	тепловая мощность, Гкал/ч	5,16	Владивостокский городской округ, г. Владивосток, жилые зоны	-	расчетный срок
168.	4.167	Котельная МК № 58	источник тепловой энергии	организация теплоснабжения	планируемый к реконструкции	тепловая мощность, Гкал/ч	5,88	Владивостокский городской округ, г. Владивосток, жилые зоны	-	расчетный срок
169.	4.168	Котельная МК № 21	источник тепловой энергии	организация теплоснабжения	планируемый к реконструкции	тепловая мощность, Гкал/ч	0,21	Владивостокский городской округ, г. Владивосток, зона застройки индивидуальными	-	расчетный срок



1	2	3	4	5	6	7	8	9	10	11
								жилыми домами		
170.	4.169	ТЦ «Северная»	источник тепловой энергии	организация теплоснабжения	планируемый к реконструкции	тепловая мощность, Гкал/ч	400	Владивостокский городской округ, г. Владивосток, зона инженерной инфраструктуры	согласно проекту санитарно-защитной зоны	расчетный срок
171.	4.170	Котельная МК № 27	источник тепловой энергии	организация теплоснабжения	планируемый к реконструкции	тепловая мощность, Гкал/ч	0,07	Владивостокский городской округ, г. Владивосток, зона исторической застройки	-	расчетный срок
172.	4.171	Котельная МК	источник тепловой энергии	организация теплоснабжения	планируемый к ликвидации	тепловая мощность, Гкал/ч	0,93	Владивостокский городской округ, г. Владивосток, зона лесов	-	расчетный срок
173.	4.172	Котельная МК № 80	источник тепловой энергии	организация теплоснабжения	планируемый к реконструкции	тепловая мощность, Гкал/ч	0,81	Владивостокский городской округ, г. Владивосток, зона режимных территорий	-	расчетный срок
174.	4.173	Котельная МК № 7	источник тепловой энергии	организация теплоснабжения	планируемый к реконструкции	тепловая мощность, Гкал/ч	1,95	Владивостокский городской округ, г. Владивосток, зона смешанной и общественно-деловой застройки	-	расчетный срок
175.	4.174	Котельная ОАО «Владивостокский морской рыбный порт»	источник тепловой энергии	организация теплоснабжения	планируемый к ликвидации	тепловая мощность, Гкал/ч	22,8	Владивостокский городской округ, г. Владивосток, зона транспортной инфраструктуры	-	расчетный срок
176.	4.175	Котельная № 2 ООО «Санаторий «Амурский залив»	источник тепловой энергии	организация теплоснабжения	планируемый к реконструкции	тепловая мощность, Гкал/ч	0,8	Владивостокский городской округ, г. Владивосток, зоны рекреационного назначения	-	расчетный срок
177.	4.176	Котельная № 105 в/г 33	источник тепловой энергии	организация теплоснабжения	планируемый к реконструкции	тепловая мощность, Гкал/ч	0,66	Владивостокский городской округ, г. Владивосток, зоны рекреацион-	-	расчетный срок

1	2	3	4	5	6	7	8	9	10	11
								ного назначения		
178.	4.177	Котельная № 66 в/г 90	источник тепловой энергии	организация теплоснабжения	планируемый к реконструкции	тепловая мощность, Гкал/ч	1,96	Владивостокский городской округ, г. Владивосток, зоны рекреационного назначения	-	расчетный срок
179.	4.178	Котельная № 25 в/г 47	источник тепловой энергии	организация теплоснабжения	планируемый к реконструкции	тепловая мощность, Гкал/ч	0,92	Владивостокский городской округ, г. Владивосток, зоны рекреационного назначения	-	расчетный срок
180.	4.179	Котельная № 23 в/г 120	источник тепловой энергии	организация теплоснабжения	планируемый к реконструкции	тепловая мощность, Гкал/ч	0,48	Владивостокский городской округ, г. Владивосток, зоны рекреационного назначения	-	расчетный срок
181.	4.180	Котельная МК № 40	источник тепловой энергии	организация теплоснабжения	планируемый к реконструкции	тепловая мощность, Гкал/ч	0,6	Владивостокский городской округ, г. Владивосток, зоны сельскохозяйственного использования	-	расчетный срок
182.	4.181	Котельная МК № 65	источник тепловой энергии	организация теплоснабжения	планируемый к реконструкции	тепловая мощность, Гкал/ч	0,32	Владивостокский городской округ, г. Владивосток, общественно-деловые зоны	-	расчетный срок
183.	4.182	Котельная МК № 35	источник тепловой энергии	организация теплоснабжения	планируемый к реконструкции	тепловая мощность, Гкал/ч	8,9	Владивостокский городской округ, г. Владивосток, производственные зоны, зоны инженерной и транспортной инфраструктур	-	расчетный срок
184.	4.183	Котельная МК № 61	источник тепловой энергии	организация теплоснабжения	планируемый к реконструкции	тепловая мощность, Гкал/ч	80	Владивостокский городской округ, г. Владивосток, производственные зоны, зоны инже-	-	расчетный срок

1	2	3	4	5	6	7	8	9	10	11
								нерной и транспортной инфраструктур		
185.	4.184	ТЦ «Вторая речка»	источник тепловой энергии	организация теплоснабжения	планируемый к реконструкции	тепловая мощность, Гкал/ч	155	Владивостокский городской округ, г. Владивосток, производственные зоны, зоны инженерной и транспортной инфраструктур	-	расчетный срок
186.	4.185	Котельная МК № 47	источник тепловой энергии	организация теплоснабжения	планируемый к реконструкции	тепловая мощность, Гкал/ч	0,61	Владивостокский городской округ, зона лесов	-	расчетный срок
187.	4.186	Котельная МК № 46	источник тепловой энергии	организация теплоснабжения	планируемый к реконструкции	тепловая мощность, Гкал/ч	0,69	Владивостокский городской округ, зона лесов	-	расчетный срок
188.	4.187	Котельная № 32 в/г 16	источник тепловой энергии	организация теплоснабжения	планируемый к реконструкции	тепловая мощность, Гкал/ч	0,66	Владивостокский городской округ, зона режимных территорий	-	расчетный срок
189.	4.188	Котельная МК № 48	источник тепловой энергии	организация теплоснабжения	планируемый к реконструкции	тепловая мощность, Гкал/ч	0,68	Владивостокский городской округ, пос. Русский, жилые зоны	-	расчетный срок
190.	4.189	Котельная МК № 70	источник тепловой энергии	организация теплоснабжения	планируемый к реконструкции	тепловая мощность, Гкал/ч	0,4	Владивостокский городской округ, пос. Русский, зона инженерной инфраструктуры	-	расчетный срок
191.	4.190	Котельная МК № 44	источник тепловой энергии	организация теплоснабжения	планируемый к реконструкции	тепловая мощность, Гкал/ч	1,22	Владивостокский городской округ, пос. Русский, зона режимных территорий	-	расчетный срок
192.	4.191	Котельная МК № 43	источник тепловой энергии	организация теплоснабжения	планируемый к реконструкции	тепловая мощность, Гкал/ч	6,5	Владивостокский городской округ, пос. Русский, зона	-	расчетный срок

1	2	3	4	5	6	7	8	9	10	11
					ции			смешанной и общественно-деловой застройки		
193.	4.192	Котельная МК № 53	источник тепловой энергии	организация теплоснабжения	планируемый к реконструкции	тепловая мощность, Гкал/ч	0,56	Владивостокский городской округ, пос. Русский, общественно-деловые зоны	-	расчетный срок
194.	4.193	Котельная МК № 52	источник тепловой энергии	организация теплоснабжения	планируемый к реконструкции	тепловая мощность, Гкал/ч	0,28	Владивостокский городской округ, пос. Русский, общественно-деловые зоны	-	расчетный срок
195.	4.194	Котельная МК № 9	источник тепловой энергии	организация теплоснабжения	планируемый к ликвидации	тепловая мощность, Гкал/ч	2,72	Владивостокский городской округ, пос. Трудовое, жилые зоны	-	расчетный срок
196.	4.195	Котельная МК № 2	источник тепловой энергии	организация теплоснабжения	планируемый к размещению	тепловая мощность, Гкал/ч	15	Владивостокский городской округ, пос. Трудовое, зона инженерной инфраструктуры	-	расчетный срок
197.	4.196	Котельная МК № 1	источник тепловой энергии	организация теплоснабжения	планируемый к размещению	тепловая мощность, Гкал/ч	60	Владивостокский городской округ, пос. Трудовое, общественно-деловые зоны	-	расчетный срок
198.	4.197	ЦТП-3	центральный тепловой пункт (ЦТП)	организация теплоснабжения	планируемый к размещению	-	-	Владивостокский городской округ, пос. Русский, зона смешанной и общественно-деловой застройки	-	первая очередь
199.	4.198	ЦТП-2	центральный тепловой пункт (ЦТП)	организация теплоснабжения	планируемый к размещению	-	-	Владивостокский городской округ, пос. Русский, зоны рекреационного назначения	-	первая очередь
200.	4.199	ЦТП-1	центральный тепловой пункт	организация теплоснаб-	планируемый к раз-	-	-	Владивостокский городской округ,	-	первая очередь

1	2	3	4	5	6	7	8	9	10	11
			(ЦТП)	жения	мещению			пос. Русский, зоны рекреационного назначения		
201.	4.200	ЦТП-4	центральный тепловой пункт (ЦТП)	организация теплоснабжения	планируемый к размещению	-	-	Владивостокский городской округ, пос. Русский, общественно-деловые зоны	-	первая очередь
202.	4.201	Тепловая сеть	теплопровод магистральный	организация теплоснабжения	планируемый к размещению	протяженность сооружения, км	0,24	Владивостокский городской округ, г. Владивосток	охранная зона – 3 м	первая очередь
						диаметр подающего трубопровода, мм	700			
						диаметр обратного трубопровода, мм	700			
203.	4.202	Тепловая сеть	теплопровод магистральный	организация теплоснабжения	планируемый к размещению	протяженность сооружения, км	0,6	Владивостокский городской округ, г. Владивосток	охранная зона – 3 м	первая очередь
						диаметр подающего трубопровода, мм	600			
						диаметр обратного трубопровода, мм	600			
204.	4.203	Тепловая сеть	теплопровод магистральный	организация теплоснабжения	планируемый к размещению	протяженность сооружения, км	1,91	Владивостокский городской округ, г. Владивосток	охранная зона – 3 м	первая очередь
						диаметр подающего трубопровода, мм	400			

1	2	3	4	5	6	7	8	9	10	11
						диаметр обратного трубопровода, мм	400			
205.	4.204	Тепловая сеть	теплопровод магистральный	организация теплоснабжения	планируемый к размещению	протяженность сооружения, км	5,36	Владивостокский городской округ, г. Владивосток	охранная зона – 3 м	первая очередь
						диаметр подающего трубопровода, мм	500			
						диаметр обратного трубопровода, мм	500			
206.	4.205	Тепловая сеть	теплопровод магистральный	организация теплоснабжения	планируемый к ликвидации	протяженность сооружения, км	0,25	Владивостокский городской округ, г. Владивосток	-	первая очередь
						диаметр подающего трубопровода, мм	700			
						диаметр обратного трубопровода, мм	700			
207.	4.206	теплопровод магистральный	теплопровод магистральный	организация теплоснабжения	планируемый к размещению	протяженность сооружения, км	2,44	Владивостокский городской округ, пос. Русский	охранная зона – 3 м	первая очередь
						диаметр подающего трубопровода, мм	500			
						диаметр обратного трубопровода, мм	500			

1	2	3	4	5	6	7	8	9	10	11
208.	4.207	теплопровод магистральный	теплопровод магистральный	организация теплоснабжения	планируемый к размещению	протяженность сооружения, км	5,99	Владивостокский городской округ, пос. Русский	охранная зона – 3 м	первая очередь
						диаметр подающего трубопровода, мм	400			
						диаметр обратного трубопровода, мм	400			
209.	4.208	теплопровод магистральный	теплопровод магистральный	организация теплоснабжения	планируемый к размещению	протяженность сооружения, км	9,81	Владивостокский городской округ, пос. Русский	охранная зона – 3 м	первая очередь
						диаметр подающего трубопровода, мм	300			
						диаметр обратного трубопровода, мм	300			
210.	4.209	Тепловая сеть	теплопровод магистральный	организация теплоснабжения	планируемый к размещению	протяженность сооружения, км	0,21	Владивостокский городской округ, пос. Трудовое	охранная зона – 3 м	первая очередь
						диаметр подающего трубопровода, мм	500			
						диаметр обратного трубопровода, мм	500			
211.	4.210	Тепловая сеть	теплопровод магистральный	организация теплоснабжения	планируемый к размещению	протяженность сооружения, км	1,01	Владивостокский городской округ, пос. Трудовое	охранная зона – 3 м	первая очередь

1	2	3	4	5	6	7	8	9	10	11
						диаметр подающего трубопровода, мм	400			
						диаметр обратного трубопровода, мм	400			
212.	4.211	Тепловая сеть	теплопровод магистральный	организация теплоснабжения	планируемый к размещению	протяженность сооружения, км	2,58	Владивостокский городской округ, пос. Трудовое	охранная зона – 3 м	первая очередь
						диаметр подающего трубопровода, мм	300			
						диаметр обратного трубопровода, мм	300			
213.	4.212	Тепловая сеть	теплопровод магистральный	организация теплоснабжения	планируемый к размещению	протяженность сооружения, км	0,85	Владивостокский городской округ, г. Владивосток	охранная зона – 3 м	расчетный срок
						диаметр подающего трубопровода, мм	500			
						диаметр обратного трубопровода, мм	500			
214.	4.213	Тепловая сеть	теплопровод магистральный	организация теплоснабжения	планируемый к размещению	протяженность сооружения, км	5,87	Владивостокский городской округ, г. Владивосток	охранная зона – 3 м	расчетный срок
						диаметр подающего трубопровода, мм	400			



1	2	3	4	5	6	7	8	9	10	11
						диаметр обратного трубопровода, мм	400			
215.	4.214	Тепловая сеть	теплопровод магистральный	организация теплоснабжения	планируемый к размещению	протяженность сооружения, км	7,64	Владивостокский городской округ, г. Владивосток	охранная зона – 3 м	расчетный срок
						диаметр подающего трубопровода, мм	600			
						диаметр обратного трубопровода, мм	600			
216.	4.215	Тепловая сеть	теплопровод магистральный	организация теплоснабжения	планируемый к ликвидации	протяженность сооружения, км	0,12	Владивостокский городской округ, г. Владивосток	-	расчетный срок
						диаметр подающего трубопровода, мм	600			
						диаметр обратного трубопровода, мм	600			
217.	4.216	Тепловая сеть	теплопровод магистральный	организация теплоснабжения	планируемый к размещению	протяженность сооружения, км	5,04	Владивостокский городской округ, пос. Трудовое	охранная зона – 3 м	расчетный срок
						диаметр подающего трубопровода, мм	300			
						диаметр обратного трубопровода, мм	300			

1	2	3	4	5	6	7	8	9	10	11
218.	4.217	ВОС ПГУ	водопроводные очистные сооружения	организация водоснабжения	планируемый к реконструкции	производительность, тыс. куб. м/сут	50	Владивостокский городской округ, г. Владивосток, зона инженерной инфраструктуры	первый пояс зон санитарной охраны (строгого режима) – 30 м	первая очередь
219.	4.218	ВОС БГУ	водопроводные очистные сооружения	организация водоснабжения	планируемый к реконструкции	производительность, тыс. куб. м/сут	88,7	Владивостокский городской округ, г. Владивосток, зона инженерной инфраструктуры	первый пояс зон санитарной охраны (строгого режима) – 30 м	первая очередь
220.	4.219	ВОС	водопроводные очистные сооружения	организация водоснабжения	планируемый к размещению	производительность, тыс. куб. м/сут	1,2	Владивостокский городской округ, пос. Попова, зона инженерной инфраструктуры	первый пояс зон санитарной охраны (строгого режима) – 30 м	первая очередь
221.	4.220	ВОС	водопроводные очистные сооружения	организация водоснабжения	планируемый к размещению	производительность, тыс. куб. м/сут	1	Владивостокский городской округ, с. Береговое, зона инженерной инфраструктуры	первый пояс зон санитарной охраны (строгого режима) – 30 м	первая очередь
222.	4.221	ВОС	водопроводные очистные сооружения	организация водоснабжения	планируемый к размещению	производительность, тыс. куб. м/сут	0,4	Владивостокский городской округ, с. Береговое, зона инженерной инфраструктуры	первый пояс зон санитарной охраны (строгого режима) – 30 м	первая очередь
223.	4.222	МГ-2	насосная станция	организация водоснабжения	планируемый к размещению	производительность, тыс. куб. м/сут	1	Владивостокский городской округ, г. Владивосток, жилые зоны	первый пояс зон санитарной охраны (строгого режима) – 15 м	первая очередь
224.	4.223	Насосная станция 96 микрорайона	насосная станция	организация водоснабжения	планируемый к размещению	производительность, тыс. куб. м/сут	5	Владивостокский городской округ, г. Владивосток, жилые зоны	первый пояс зон санитарной охраны (строгого	первая очередь

1	2	3	4	5	6	7	8	9	10	11
									режима) – 15 м	
225.	4.224	Днепровская III подъема	насосная станция	организация водоснабжения	планируемый к реконструкции	производительность, тыс. куб. м/сут	15	Владивостокский городской округ, г. Владивосток, жилые зоны	первый пояс зон санитарной охраны (строгoго режима) – 15 м	первая очередь
226.	4.225	Центральная	насосная станция	организация водоснабжения	планируемый к реконструкции	производительность, тыс. куб. м/сут	46,3	Владивостокский городской округ, г. Владивосток, жилые зоны	первый пояс зон санитарной охраны (строгoго режима) – 15 м	первая очередь
227.	4.226	Некрасовская	насосная станция	организация водоснабжения	планируемый к реконструкции	производительность, тыс. куб. м/сут	19,4	Владивостокский городской округ, г. Владивосток, жилые зоны	первый пояс зон санитарной охраны (строгoго режима) – 15 м	первая очередь
228.	4.227	Иртышская	насосная станция	организация водоснабжения	планируемый к реконструкции	производительность, тыс. куб. м/сут	19,2	Владивостокский городской округ, г. Владивосток, жилые зоны	первый пояс зон санитарной охраны (строгoго режима) – 15 м	первая очередь
229.	4.228	Голдобино	насосная станция	организация водоснабжения	планируемый к реконструкции	производительность, тыс. куб. м/сут	15,4	Владивостокский городской округ, г. Владивосток, зона инженерной инфраструктуры	первый пояс зон санитарной охраны (строгoго режима) – 15 м	первая очередь
230.	4.229	Насосная станция района Зеленый угол	насосная станция	организация водоснабжения	планируемый к размещению	производительность, тыс. куб. м/сут	1	Владивостокский городской округ, г. Владивосток, зона озелененных территорий специального назначения	первый пояс зон санитарной охраны (строгoго режима) – 15 м	первая очередь
231.	4.230	Насосная станция	насосная станция	организация	планируе-	производи-	2	Владивостокский	первый пояс	первая

1	2	3	4	5	6	7	8	9	10	11
			ция	водоснабже- ния	мый к раз- мещению	тельность, тыс. куб. м/ сут		городской округ, г. Владивосток, зоны рекреацион- ного назначения	зон санитар- ной охраны (строгого режима) – 15 м	очередь
232.	4.231	Эгершельдская	насосная стан- ция	организация водоснабже- ния	планируе- мый к раз- мещению	производи- тельность, тыс. куб. м/ сут	2	Владивостокский городской округ, г. Владивосток, общественно- деловые зоны	первый пояс зон санитар- ной охраны (строгого режима) – 15 м	первая очередь
233.	4.232	Насосная станция 9-го микрорайона	насосная стан- ция	организация водоснабже- ния	планируе- мый к раз- мещению	производи- тельность, тыс. куб. м/ сут	15	Владивостокский городской округ, г. Владивосток, общественно- деловые зоны	первый пояс зон санитар- ной охраны (строгого режима) – 15 м	первая очередь
234.	4.233	Казанская	насосная стан- ция	организация водоснабже- ния	планируе- мый к ре- конструк- ции	производи- тельность, тыс. куб. м/ сут	11,8	Владивостокский городской округ, г. Владивосток, общественно- деловые зоны	первый пояс зон санитар- ной охраны (строгого режима) – 15 м	первая очередь
235.	4.234	Насосная станция I подъема БГУ	насосная стан- ция	организация водоснабже- ния	планируе- мый к ре- конструк- ции	производи- тельность, тыс. куб. м/ сут	88,7	Владивостокский городской округ, г. Владивосток, производственные зоны, зоны инже- нерной и транс- портной инфра- структур	первый пояс зон санитар- ной охраны (строгого режима) – 15 м	первая очередь
236.	4.235	Подгороденка	насосная стан- ция	организация водоснабже- ния	планируе- мый к ре- конструк- ции	производи- тельность, тыс. куб. м/ сут	86,4	Владивостокский городской округ, пос. Трудовое, производственные зоны, зоны инже- нерной и транс- портной инфра- структур	первый пояс зон санитар- ной охраны (строгого режима) – 15 м	первая очередь
237.	4.236	Восточного рай-	насосная стан-	организация	планируе-	производи-	6	Владивостокский	первый пояс	расчетный

1	2	3	4	5	6	7	8	9	10	11
		она	ция	водоснабже- ния	мый к раз- мещению	тельность, тыс. куб. м/ сут		городской округ, г. Владивосток, жилые зоны	зон санитар- ной охраны (строгого режима) – 15 м	срок
238.	4.237	Узел регулирова- ния	насосная стан- ция	организация водоснабже- ния	планируе- мый к раз- мещению	производи- тельность, тыс. куб. м/ сут	4	Владивостокский городской округ, г. Владивосток, жилые зоны	первый пояс зон санитар- ной охраны (строгого режима) – 15 м	расчетный срок
239.	4.238	Пушкинская де- прессия	насосная стан- ция	организация водоснабже- ния	планируе- мый к раз- мещению	производи- тельность, тыс. куб. м/ сут	50	Владивостокский городской округ, г. Владивосток, зона застройки индивидуальными жилыми домами	первый пояс зон санитар- ной охраны (строгого режима) – 15 м	расчетный срок
240.	4.239	Пушкинская де- прессия	насосная стан- ция	организация водоснабже- ния	планируе- мый к раз- мещению	производи- тельность, тыс. куб. м/ сут	50	Владивостокский городской округ, г. Владивосток, зона застройки индивидуальными жилыми домами	первый пояс зон санитар- ной охраны (строгого режима) – 15 м	расчетный срок
241.	4.240	Насосная станция	насосная стан- ция	организация водоснабже- ния	планируе- мый к раз- мещению	производи- тельность, тыс. куб. м/ сут	1	Владивостокский городской округ, г. Владивосток, зона лесов	первый пояс зон санитар- ной охраны (строгого режима) – 15 м	расчетный срок
242.	4.241	Насосная станция 27-го микрорайо- на	насосная стан- ция	организация водоснабже- ния	планируе- мый к раз- мещению	производи- тельность, тыс. куб. м/ сут	7	Владивостокский городской округ, г. Владивосток, зоны рекреацион- ного назначения	первый пояс зон санитар- ной охраны (строгого режима) – 15 м	расчетный срок
243.	4.242	Комсомольская	насосная стан- ция	организация водоснабже- ния	планируе- мый к раз- мещению	производи- тельность, тыс. куб. м/ сут	20	Владивостокский городской округ, г. Владивосток, зоны рекреацион- ного назначения	первый пояс зон санитар- ной охраны (строгого режима) –	расчетный срок

1	2	3	4	5	6	7	8	9	10	11
									15 м	
244.	4.243	Саперная	насосная станция	организация водоснабжения	планируемый к размещению	производительность, тыс. куб. м/сут	5	Владивостокский городской округ, г. Владивосток, общественно-деловые зоны	первый пояс зон санитарной охраны (строгого режима) – 15 м	расчетный срок
245.	4.244	Водовод	Водовод	организация водоснабжения	планируемый к размещению	протяженность сооружения, км	2,4	Владивостокский городской округ, г. Владивосток	-	первая очередь
						диаметр трубопровода, мм	500			
246.	4.245	Водовод	Водовод	организация водоснабжения	планируемый к размещению	протяженность сооружения, км	44,08	Владивостокский городской округ, г. Владивосток	-	первая очередь
						диаметр трубопровода, мм	1200			
247.	4.246	Водовод	водовод	организация водоснабжения	планируемый к реконструкции	протяженность сооружения, км	34,7	Владивостокский городской округ, г. Владивосток	-	первая очередь
						диаметр трубопровода, мм	1200			
248.	4.247	Водовод	водовод	организация водоснабжения	планируемый к размещению	протяженность сооружения, км	16,63	Владивостокский городской округ, г. Владивосток, пос. Трудовое	-	первая очередь
						диаметр трубопровода, мм	1400			
249.	4.248	Водовод	водовод	организация водоснабжения	планируемый к реконструкции	протяженность сооружения, км	9,5	Владивостокский городской округ, г. Владивосток, пос. Трудовое	-	первая очередь
						диаметр	1200			

1	2	3	4	5	6	7	8	9	10	11
						трубопровода, мм				
250.	4.249	Водовод	водовод	организация водоснабжения	планируемый к размещению	протяженность сооружения, км	6,2	Владивостокский городской округ, пос. Русский	-	первая очередь
						диаметр трубопровода, мм	400			
251.	4.250	Водовод	водовод	организация водоснабжения	планируемый к размещению	протяженность сооружения, км	6,88	Владивостокский городской округ, пос. Русский	-	первая очередь
						диаметр трубопровода, мм	200			
252.	4.251	Водовод	водовод	организация водоснабжения	планируемый к размещению	протяженность сооружения, км	31,43	Владивостокский городской округ, пос. Русский, пос. Попова	-	первая очередь
						диаметр трубопровода, мм	400			
253.	4.252	Водовод	водовод	организация водоснабжения	планируемый к размещению	протяженность сооружения, км	1,98	Владивостокский городской округ, пос. Трудовое	-	первая очередь
						диаметр трубопровода, мм	1200			
254.	4.253	Водовод	водовод	организация водоснабжения	планируемый к реконструкции	протяженность сооружения, км	2,38	Владивостокский городской округ, пос. Трудовое	-	первая очередь
						диаметр трубопровода, мм	1200			
255.	4.254	Водопровод	водовод	организация водоснабжения	планируемый к размещению	протяженность сооружения,	2,46	Владивостокский городской округ, г. Владивосток	-	первая очередь

1	2	3	4	5	6	7	8	9	10	11
						км				
						диаметр трубопровода, мм	800			
256.	4.255	Водопровод	водопровод	организация водоснабжения	планируемый к размещению	протяженность сооружения, км	6,78	Владивостокский городской округ, г. Владивосток	-	первая очередь
						диаметр трубопровода, мм	200			
257.	4.256	Водопровод	водопровод	организация водоснабжения	планируемый к размещению	протяженность сооружения, км	10,65	Владивостокский городской округ, пос. Трудовое	-	первая очередь
						диаметр трубопровода, мм	450			
258.	4.257	Водопровод	водопровод	организация водоснабжения	планируемый к размещению	протяженность сооружения, км	3,79	Владивостокский городской округ, г. Владивосток	-	расчетный срок
						диаметр трубопровода, мм	400			
259.	4.258	Водопровод	водопровод	организация водоснабжения	планируемый к размещению	протяженность сооружения, км	4,73	Владивостокский городской округ, г. Владивосток	-	расчетный срок
						диаметр трубопровода, мм	700			
260.	4.259	КОС Южного района	очистные сооружения (КОС)	организация водоотведения	планируемый к реконструкции	производительность, тыс. куб. м/сут	340	Владивостокский городской округ, г. Владивосток, зона инженерной инфраструктуры	согласно проекту санитарно-защитной зоны	первая очередь
261.	4.260	Выпуск «Абросимова»	очистные сооружения (КОС)	-	планируемый к ликвидации	-	-	Владивостокский городской округ, г. Владивосток,	-	первая очередь



1	2	3	4	5	6	7	8	9	10	11
								зона транспортной инфраструктуры		
262.	4.261	КОС Фанзавода	очистные сооружения (КОС)	-	планируемый к ликвидации	-	-	Владивостокский городской округ, г. Владивосток, общественно-деловые зоны	-	первая очередь
263.	4.262	КОС «Центральные»	очистные сооружения (КОС)	организация водоотведения	планируемый к реконструкции	производительность, тыс. куб. м/сут	235	Владивостокский городской округ, г. Владивосток, производственные зоны, зоны инженерной и транспортной инфраструктур	санитарно-защитная зона – 400 м	первая очередь
264.	4.263	КОС	очистные сооружения (КОС)	организация водоотведения	планируемый к размещению	производительность, тыс. куб. м/сут	1	Владивостокский городской округ, пос. Попова, зона инженерной инфраструктуры	санитарно-защитная зона – 150 м	первая очередь
265.	4.264	КОС	очистные сооружения (КОС)	организация водоотведения	планируемый к размещению	производительность, тыс. куб. м/сут	0,3	Владивостокский городской округ, с. Береговое, зона инженерной инфраструктуры	санитарно-защитная зона – 150 м	первая очередь
266.	4.265	КОС	очистные сооружения (КОС)	организация водоотведения	планируемый к размещению	производительность, тыс. куб. м/сут	0,9	Владивостокский городской округ, с. Береговое, зона инженерной инфраструктуры	санитарно-защитная зона – 150 м	первая очередь
267.	4.266	КОС	очистные сооружения (КОС)	организация водоотведения	планируемый к размещению	производительность, тыс. куб. м/сут	0,5	Владивостокский городской округ, общественно-деловые зоны	санитарно-защитная зона – 150 м	расчетный срок
268.	4.267	КОС	очистные сооружения (КОС)	организация водоотведения	планируемый к реконструкции	производительность, тыс. куб. м/сут	54	Владивостокский городской округ, пос. Русский, производственные зоны, зоны инженерной и транс-	санитарно-защитная зона – 400 м	расчетный срок

1	2	3	4	5	6	7	8	9	10	11
								портовой инфра- структур		
269.	4.268	Очистные соору- жения дождевой канализации	очистные со- оружения дож- девой канали- зации	организация водоотведе- ния	планируе- мый к раз- мещению	производи- тельность, тыс. куб. м/ сут	5	Владивостокский городской округ, г. Владивосток, зона инженерной инфраструктуры	санитарно- защитная зона – 50 м	расчетный срок
270.	4.269	Очистные соору- жения дождевой канализации	очистные со- оружения дож- девой канали- зации	организация водоотведе- ния	планируе- мый к раз- мещению	производи- тельность, тыс. куб. м/ сут	5	Владивостокский городской округ, г. Владивосток, зона транспортной инфраструктуры	санитарно- защитная зона – 50 м	расчетный срок
271.	4.270	Очистные соору- жения дождевой канализации	очистные со- оружения дож- девой канали- зации	организация водоотведе- ния	планируе- мый к раз- мещению	производи- тельность, тыс. куб. м/ сут	5	Владивостокский городской округ, г. Владивосток, зона транспортной инфраструктуры	санитарно- защитная зона – 50 м	расчетный срок
272.	4.271	Очистные соору- жения дождевой канализации	очистные со- оружения дож- девой канали- зации	организация водоотведе- ния	планируе- мый к раз- мещению	производи- тельность, тыс. куб. м/ сут	5	Владивостокский городской округ, г. Владивосток, зоны рекреацион- ного назначения	санитарно- защитная зона – 50 м	расчетный срок
273.	4.272	Очистные соору- жения дождевой канализации	очистные со- оружения дож- девой канали- зации	организация водоотведе- ния	планируе- мый к раз- мещению	производи- тельность, тыс. куб. м/ сут	5	Владивостокский городской округ, г. Владивосток, зоны рекреацион- ного назначения	санитарно- защитная зона – 50 м	расчетный срок
274.	4.273	Очистные соору- жения дождевой канализации	очистные со- оружения дож- девой канали- зации	организация водоотведе- ния	планируе- мый к раз- мещению	производи- тельность, тыс. куб. м/ сут	5	Владивостокский городской округ, г. Владивосток, зоны рекреацион- ного назначения	санитарно- защитная зона – 50 м	расчетный срок
275.	4.274	Очистные соору- жения дождевой канализации	очистные со- оружения дож- девой канали- зации	организация водоотведе- ния	планируе- мый к раз- мещению	производи- тельность, тыс. куб. м/ сут	5	Владивостокский городской округ, г. Владивосток, зоны рекреацион- ного назначения	санитарно- защитная зона – 50 м	расчетный срок
276.	4.275	Очистные соору- жения дождевой канализации	очистные со- оружения дож- девой канали-	организация водоотведе- ния	планируе- мый к раз- мещению	производи- тельность, тыс. куб. м/ сут	5	Владивостокский городской округ, г. Владивосток,	санитарно- защитная зона – 50 м	расчетный срок

1	2	3	4	5	6	7	8	9	10	11
			зации			сут		зоны рекреационного назначения		
277.	4.276	Очистные сооружения дождевой канализации	очистные сооружения дождевой канализации	организация водоотведения	планируемый к размещению	производительность, тыс. куб. м/сут	5	Владивостокский городской округ, г. Владивосток, общественно-деловые зоны	санитарно-защитная зона – 50 м	расчетный срок
278.	4.277	Очистные сооружения дождевой канализации	очистные сооружения дождевой канализации	организация водоотведения	планируемый к размещению	производительность, тыс. куб. м/сут	5	Владивостокский городской округ, г. Владивосток, производственные зоны, зоны инженерной и транспортной инфраструктур	санитарно-защитная зона – 50 м	расчетный срок
279.	4.278	Очистные сооружения дождевой канализации	очистные сооружения дождевой канализации	организация водоотведения	планируемый к размещению	производительность, тыс. куб. м/сут	5	Владивостокский городской округ, г. Владивосток, производственные зоны, зоны инженерной и транспортной инфраструктур	санитарно-защитная зона – 50 м	расчетный срок
280.	4.279	Очистные сооружения дождевой канализации	очистные сооружения дождевой канализации	организация водоотведения	планируемый к размещению	производительность, тыс. куб. м/сут	5	Владивостокский городской округ, пос. Трудовое, зона застройки индивидуальными жилыми домами	санитарно-защитная зона – 50 м	расчетный срок
281.	4.280	КНС № 1	канализационная насосная станция (КНС)	организация водоотведения	планируемый к реконструкции	производительность, тыс. куб. м/сут	6,4	Владивостокский городской округ, г. Владивосток, жилые зоны	санитарно-защитная зона – 20 м	первая очередь
282.	4.281	КНС	канализационная насосная станция (КНС)	организация водоотведения	планируемый к размещению	производительность, тыс. куб. м/сут	0,8	Владивостокский городской округ, г. Владивосток, зона застройки индивидуальными жилыми домами	санитарно-защитная зона – 20 м	первая очередь
283.	4.282	КНС	канализацион-	организация	планируе-	производи-	1	Владивостокский	санитарно-	первая

1	2	3	4	5	6	7	8	9	10	11
			ная насосная станция (КНС)	водоотведение	мый к размещению	тельность, тыс. куб. м/сут		городской округ, г. Владивосток, зона застройки индивидуальными жилыми домами	защитная зона – 20 м	очередь
284.	4.283	КНС «Чайка»	канализационная насосная станция (КНС)	организация водоотведения	планируемый к размещению	производительность, тыс. куб. м/сут	31,2	Владивостокский городской округ, г. Владивосток, зона застройки индивидуальными жилыми домами	санитарно-защитная зона – 20 м	первая очередь
285.	4.284	КНС	канализационная насосная станция (КНС)	организация водоотведения	планируемый к размещению	производительность, тыс. куб. м/сут	48	Владивостокский городской округ, г. Владивосток, зона инженерной инфраструктуры	санитарно-защитная зона – 20 м	первая очередь
286.	4.285	КНС № 60	канализационная насосная станция (КНС)	организация водоотведения	планируемый к реконструкции	производительность, тыс. куб. м/сут	с сохранением производительности	Владивостокский городской округ, г. Владивосток, зона инженерной инфраструктуры	согласно проекту санитарно-защитной зоны	первая очередь
287.	4.286	КНС «Седанка»	канализационная насосная станция (КНС)	организация водоотведения	планируемый к реконструкции	производительность, тыс. куб. м/сут	31,2	Владивостокский городской округ, г. Владивосток, зона инженерной инфраструктуры	санитарно-защитная зона – 20 м	первая очередь
288.	4.287	КНС № 61(5)	канализационная насосная станция (КНС)	организация водоотведения	планируемый к реконструкции	производительность, тыс. куб. м/сут	с сохранением производительности	Владивостокский городской округ, г. Владивосток, зона инженерной инфраструктуры	санитарно-защитная зона – 15 м	первая очередь
289.	4.288	КНС № 63	канализационная насосная станция (КНС)	организация водоотведения	планируемый к реконструкции	производительность, тыс. куб. м/сут	с сохранением производительности	Владивостокский городской округ, г. Владивосток, зона инженерной инфраструктуры	санитарно-защитная зона – 15 м	первая очередь
290.	4.289	КНС № 82	канализационная насосная станция (КНС)	организация водоотведения	планируемый к реконструкции	производительность, тыс. куб. м/сут	с сохранением производительности	Владивостокский городской округ, г. Владивосток, зона лесов	санитарно-защитная зона – 15 м	первая очередь

1	2	3	4	5	6	7	8	9	10	11
291.	4.290	КНС ВМРП	канализационная насосная станция (КНС)	организация водоотведения	планируемый к реконструкции	производительность, тыс. куб. м/сут	с сохранением производительности	Владивостокский городской округ, г. Владивосток, зона транспортной инфраструктуры	санитарно-защитная зона – 15 м	первая очередь
292.	4.291	КНС № 20	канализационная насосная станция (КНС)	организация водоотведения	планируемый к реконструкции	производительность, тыс. куб. м/сут	с сохранением производительности	Владивостокский городской округ, г. Владивосток, зона транспортной инфраструктуры	санитарно-защитная зона – 15 м	первая очередь
293.	4.292	КНС «Спортивная»	канализационная насосная станция (КНС)	-	планируемый к ликвидации	производительность, тыс. куб. м/сут	2,8	Владивостокский городской округ, г. Владивосток, зона транспортной инфраструктуры	-	первая очередь
294.	4.293	КНС «Чайка»	канализационная насосная станция (КНС)	-	планируемый к ликвидации	производительность, тыс. куб. м/сут	31,2	Владивостокский городской округ, г. Владивосток, зона транспортной инфраструктуры	-	первая очередь
295.	4.294	КНС	канализационная насосная станция (КНС)	организация водоотведения	планируемый к размещению	производительность, тыс. куб. м/сут	1	Владивостокский городской округ, г. Владивосток, зоны рекреационного назначения	санитарно-защитная зона – 20 м	первая очередь
296.	4.295	КНС № 64	канализационная насосная станция (КНС)	организация водоотведения	планируемый к реконструкции	производительность, тыс. куб. м/сут	с сохранением производительности	Владивостокский городской округ, г. Владивосток, зоны рекреационного назначения	санитарно-защитная зона – 15 м	первая очередь
297.	4.296	КНС	канализационная насосная станция (КНС)	организация водоотведения	планируемый к размещению	производительность, тыс. куб. м/сут	0,5	Владивостокский городской округ, г. Владивосток, общественно-деловые зоны	санитарно-защитная зона – 20 м	первая очередь
298.	4.297	КНС	канализационная насосная станция (КНС)	организация водоотведения	планируемый к размещению	производительность, тыс. куб. м/сут	16	Владивостокский городской округ, г. Владивосток, производственные зоны, зоны инже-	санитарно-защитная зона – 20 м	первая очередь

1	2	3	4	5	6	7	8	9	10	11
								нерной и транспортной инфраструктур		
299.	4.298	КНС	канализационная насосная станция (КНС)	организация водоотведения	планируемый к размещению	производительность, тыс. куб. м/сут	7	Владивостокский городской округ, г. Владивосток, производственные зоны, зоны инженерной и транспортной инфраструктур	санитарно-защитная зона – 20 м	первая очередь
300.	4.299	КНС	канализационная насосная станция (КНС)	организация водоотведения	планируемый к размещению	производительность, тыс. куб. м/сут	5	Владивостокский городской округ, г. Владивосток, производственные зоны, зоны инженерной и транспортной инфраструктур	санитарно-защитная зона – 20 м	первая очередь
301.	4.300	КНС № 4	канализационная насосная станция (КНС)	организация водоотведения	планируемый к реконструкции	производительность, тыс. куб. м/сут	48	Владивостокский городской округ, г. Владивосток, производственные зоны, зоны инженерной и транспортной инфраструктур	санитарно-защитная зона – 20 м	первая очередь
302.	4.301	КНС № 7а	канализационная насосная станция (КНС)	организация водоотведения	планируемый к реконструкции	производительность, тыс. куб. м/сут	26,4	Владивостокский городской округ, г. Владивосток, производственные зоны, зоны инженерной и транспортной инфраструктур	санитарно-защитная зона – 20 м	первая очередь
303.	4.302	КНС	канализационная насосная станция (КНС)	организация водоотведения	планируемый к размещению	производительность, тыс. куб. м/сут	9	Владивостокский городской округ, пос. Трудовое, жилые зоны	санитарно-защитная зона – 20 м	первая очередь
304.	4.303	КНС	канализацион-	организация	планируе-	производи-	6,5	Владивостокский	санитарно-	первая

1	2	3	4	5	6	7	8	9	10	11
			ная насосная станция (КНС)	водоотведение	мый к размещению	тельность, тыс. куб. м/сут		городской округ, пос. Трудовое, зона транспортной инфраструктуры	защитная зона – 20 м	очередь
305.	4.304	КНС «ДВЖД»	канализационная насосная станция (КНС)	организация водоотведения	планируемый к реконструкции	производительность, тыс. куб. м/сут	17	Владивостокский городской округ, пос. Трудовое, производственные зоны, зоны инженерной и транспортной инфраструктур	санитарно-защитная зона – 20 м	первая очередь
306.	4.305	КНС	канализационная насосная станция (КНС)	организация водоотведения	планируемый к размещению	производительность, тыс. куб. м/сут	6	Владивостокский городской округ, г. Владивосток, жилые зоны	санитарно-защитная зона – 20 м	расчетный срок
307.	4.306	КНС	канализационная насосная станция (КНС)	организация водоотведения	планируемый к размещению	производительность, тыс. куб. м/сут	20	Владивостокский городской округ, г. Владивосток, зона лесов	санитарно-защитная зона – 20 м	расчетный срок
308.	4.307	КНС	канализационная насосная станция (КНС)	организация водоотведения	планируемый к размещению	производительность, тыс. куб. м/сут	0,3	Владивостокский городской округ, г. Владивосток, зона лесов	санитарно-защитная зона – 20 м	расчетный срок
309.	4.308	КНС	канализационная насосная станция (КНС)	организация водоотведения	планируемый к размещению	производительность, тыс. куб. м/сут	0,3	Владивостокский городской округ, г. Владивосток, зона транспортной инфраструктуры	санитарно-защитная зона – 20 м	расчетный срок
310.	4.309	КНС	канализационная насосная станция (КНС)	организация водоотведения	планируемый к размещению	производительность, тыс. куб. м/сут	0,3	Владивостокский городской округ, г. Владивосток, зона транспортной инфраструктуры	санитарно-защитная зона – 20 м	расчетный срок
311.	4.310	КНС	канализационная насосная станция (КНС)	организация водоотведения	планируемый к размещению	производительность, тыс. куб. м/сут	0,3	Владивостокский городской округ, г. Владивосток, зона транспортной инфраструктуры	санитарно-защитная зона – 20 м	расчетный срок
312.	4.311	КНС	канализацион-	организация	планируе-	производи-	0,3	Владивостокский	санитарно-	расчетный

1	2	3	4	5	6	7	8	9	10	11
			ная насосная станция (КНС)	водоотведения	мый к размещению	тельность, тыс. куб. м/сут		городской округ, г. Владивосток, зона транспортной инфраструктуры	защитная зона – 20 м	срок
313.	4.312	КНС	канализационная насосная станция (КНС)	организация водоотведения	планируемый к размещению	производительность, тыс. куб. м/сут	0,3	Владивостокский городской округ, г. Владивосток, зона транспортной инфраструктуры	санитарно-защитная зона – 20 м	расчетный срок
314.	4.313	КНС	канализационная насосная станция (КНС)	организация водоотведения	планируемый к размещению	производительность, тыс. куб. м/сут	0,5	Владивостокский городской округ, г. Владивосток, зоны рекреационного назначения	санитарно-защитная зона – 20 м	расчетный срок
315.	4.314	КНС	канализационная насосная станция (КНС)	организация водоотведения	планируемый к размещению	производительность, тыс. куб. м/сут	0,3	Владивостокский городской округ, г. Владивосток, зоны рекреационного назначения	санитарно-защитная зона – 20 м	расчетный срок
316.	4.315	КНС	канализационная насосная станция (КНС)	организация водоотведения	планируемый к размещению	производительность, тыс. куб. м/сут	0,3	Владивостокский городской округ, г. Владивосток, зоны рекреационного назначения	санитарно-защитная зона – 20 м	расчетный срок
317.	4.316	КНС	канализационная насосная станция (КНС)	организация водоотведения	планируемый к размещению	производительность, тыс. куб. м/сут	0,5	Владивостокский городской округ, г. Владивосток, зоны рекреационного назначения	санитарно-защитная зона – 20 м	расчетный срок
318.	4.317	КНС	канализационная насосная станция (КНС)	организация водоотведения	планируемый к размещению	производительность, тыс. куб. м/сут	0,3	Владивостокский городской округ, г. Владивосток, зоны рекреационного назначения	санитарно-защитная зона – 20 м	расчетный срок
319.	4.318	КНС	канализационная насосная станция (КНС)	организация водоотведения	планируемый к размещению	производительность, тыс. куб. м/сут	0,3	Владивостокский городской округ, г. Владивосток, зоны рекреационного назначения	санитарно-защитная зона – 20 м	расчетный срок
320.	4.319	КНС	канализацион-	организация	планируе-	производи-	0,5	Владивостокский	санитарно-	расчетный



1	2	3	4	5	6	7	8	9	10	11
			ная насосная станция (КНС)	водоотведения	мый к размещению	тельность, тыс. куб. м/сут		городской округ, г. Владивосток, зоны рекреационного назначения	защитная зона – 20 м	срок
321.	4.320	КНС	канализационная насосная станция (КНС)	организация водоотведения	планируемый к размещению	производительность, тыс. куб. м/сут	0,2	Владивостокский городской округ, г. Владивосток, зоны рекреационного назначения	санитарно-защитная зона – 15 м	расчетный срок
322.	4.321	КНС	канализационная насосная станция (КНС)	организация водоотведения	планируемый к размещению	производительность, тыс. куб. м/сут	0,5	Владивостокский городской округ, г. Владивосток, зоны рекреационного назначения	санитарно-защитная зона – 20 м	расчетный срок
323.	4.322	КНС	канализационная насосная станция (КНС)	организация водоотведения	планируемый к размещению	производительность, тыс. куб. м/сут	0,8	Владивостокский городской округ, г. Владивосток, зоны рекреационного назначения	санитарно-защитная зона – 20 м	расчетный срок
324.	4.323	КНС	канализационная насосная станция (КНС)	организация водоотведения	планируемый к размещению	производительность, тыс. куб. м/сут	10	Владивостокский городской округ, г. Владивосток, зоны рекреационного назначения	санитарно-защитная зона – 20 м	расчетный срок
325.	4.324	КНС	канализационная насосная станция (КНС)	организация водоотведения	планируемый к размещению	производительность, тыс. куб. м/сут	0,2	Владивостокский городской округ, г. Владивосток, зоны рекреационного назначения	санитарно-защитная зона – 15 м	расчетный срок
326.	4.325	КНС	канализационная насосная станция (КНС)	организация водоотведения	планируемый к размещению	производительность, тыс. куб. м/сут	0,3	Владивостокский городской округ, г. Владивосток, зоны рекреационного назначения	санитарно-защитная зона – 20 м	расчетный срок
327.	4.326	КНС «Змеинка»	канализационная насосная станция (КНС)	организация водоотведения	планируемый к размещению	производительность, тыс. куб. м/сут	1,2	Владивостокский городской округ, г. Владивосток, зоны рекреационного назначения	санитарно-защитная зона – 20 м	расчетный срок
328.	4.327	КНС	канализацион-	организация	планируе-	производи-	0,5	Владивостокский	санитарно-	расчетный

1	2	3	4	5	6	7	8	9	10	11
			ная насосная станция (КНС)	водоотведения	мый к размещению	тельность, тыс. куб. м/сут		городской округ, г. Владивосток, зоны рекреационного назначения	защитная зона – 20 м	срок
329.	4.328	КНС	канализационная насосная станция (КНС)	организация водоотведения	планируемый к размещению	производительность, тыс. куб. м/сут	0,2	Владивостокский городской округ, г. Владивосток, общественно-деловые зоны	санитарно-защитная зона – 15 м	расчетный срок
330.	4.329	КНС	канализационная насосная станция (КНС)	организация водоотведения	планируемый к размещению	производительность, тыс. куб. м/сут	0,2	Владивостокский городской округ, г. Владивосток, общественно-деловые зоны	санитарно-защитная зона – 15 м	расчетный срок
331.	4.330	КНС	канализационная насосная станция (КНС)	организация водоотведения	планируемый к размещению	производительность, тыс. куб. м/сут	1	Владивостокский городской округ, г. Владивосток, общественно-деловые зоны	санитарно-защитная зона – 20 м	расчетный срок
332.	4.331	КНС	канализационная насосная станция (КНС)	организация водоотведения	планируемый к размещению	производительность, тыс. куб. м/сут	0,3	Владивостокский городской округ, г. Владивосток, общественно-деловые зоны	санитарно-защитная зона – 20 м	расчетный срок
333.	4.332	КНС	канализационная насосная станция (КНС)	организация водоотведения	планируемый к размещению	производительность, тыс. куб. м/сут	0,3	Владивостокский городской округ, г. Владивосток, производственные зоны, зоны инженерной и транспортной инфраструктур	санитарно-защитная зона – 20 м	расчетный срок
334.	4.333	КНС	канализационная насосная станция (КНС)	организация водоотведения	планируемый к размещению	производительность, тыс. куб. м/сут	0,5	Владивостокский городской округ, зона лесов	санитарно-защитная зона – 20 м	расчетный срок
335.	4.334	КНС	канализационная насосная станция (КНС)	организация водоотведения	планируемый к размещению	производительность, тыс. куб. м/сут	7	Владивостокский городской округ, пос. Русский, жилые зоны	санитарно-защитная зона – 20 м	расчетный срок

1	2	3	4	5	6	7	8	9	10	11
336.	4.335	КНС	канализационная насосная станция (КНС)	организация водоотведения	планируемый к размещению	производительность, тыс. куб. м/сут	0,8	Владивостокский городской округ, пос. Русский, жилые зоны	санитарно-защитная зона – 20 м	расчетный срок
337.	4.336	КНС	канализационная насосная станция (КНС)	организация водоотведения	планируемый к размещению	производительность, тыс. куб. м/сут	0,3	Владивостокский городской округ, пос. Русский, зона лесов	санитарно-защитная зона – 20 м	расчетный срок
338.	4.337	КНС	канализационная насосная станция (КНС)	организация водоотведения	планируемый к размещению	производительность, тыс. куб. м/сут	1	Владивостокский городской округ, пос. Русский, зона лесов	санитарно-защитная зона – 20 м	расчетный срок
339.	4.338	КНС	канализационная насосная станция (КНС)	организация водоотведения	планируемый к размещению	производительность, тыс. куб. м/сут	0,6	Владивостокский городской округ, пос. Русский, зона лесов	санитарно-защитная зона – 20 м	расчетный срок
340.	4.339	КНС	канализационная насосная станция (КНС)	организация водоотведения	планируемый к размещению	производительность, тыс. куб. м/сут	0,2	Владивостокский городской округ, пос. Русский, зона смешанной и общественно-деловой застройки	санитарно-защитная зона – 15 м	расчетный срок
341.	4.340	КНС	канализационная насосная станция (КНС)	организация водоотведения	планируемый к размещению	производительность, тыс. куб. м/сут	0,7	Владивостокский городской округ, пос. Трудовое, зона застройки индивидуальными жилыми домами	санитарно-защитная зона – 20 м	расчетный срок
342.	4.341	Канализация самотечная	канализация самотечная	организация водоотведения	планируемый к размещению	протяженность сооружения, км	0,4	Владивостокский городской округ, г. Владивосток	-	первая очередь
						диаметр трубопровода, мм				
343.	4.342	Канализация самотечная	канализация самотечная	организация водоотведения	планируемый к размещению	протяженность сооружения, км	0,46	Владивостокский городской округ, г. Владивосток	-	первая очередь
						диаметр				

1	2	3	4	5	6	7	8	9	10	11
						трубопровода, мм				
344.	4.343	Канализация самотечная	канализация самотечная	организация водоотведения	планируемый к размещению	протяженность сооружения, км	0,57	Владивостокский городской округ, г. Владивосток	-	первая очередь
						диаметр трубопровода, мм	300			
345.	4.344	Канализация самотечная	канализация самотечная	организация водоотведения	планируемый к размещению	протяженность сооружения, км	2,52	Владивостокский городской округ, г. Владивосток	-	первая очередь
						диаметр трубопровода, мм	500			
346.	4.345	Канализация самотечная	канализация самотечная	-	планируемый к ликвидации	протяженность сооружения, км	0,18	Владивостокский городской округ, г. Владивосток	-	первая очередь
						диаметр трубопровода, мм	400			
347.	4.346	Канализация самотечная	канализация самотечная	организация водоотведения	планируемый к размещению	протяженность сооружения, км	0,17	Владивостокский городской округ, пос. Трудовое	-	первая очередь
						диаметр трубопровода, мм	400			
348.	4.347	Канализация самотечная	канализация самотечная	организация водоотведения	планируемый к размещению	протяженность сооружения, км	1,66	Владивостокский городской округ, пос. Трудовое	-	первая очередь
						диаметр трубопровода, мм	500			
349.	4.348	Канализация самотечная	канализация самотечная	организация водоотведения	планируемый к размещению	протяженность сооружения,	1,76	Владивостокский городской округ	-	расчетный срок

1	2	3	4	5	6	7	8	9	10	11
						км				
						диаметр трубопровода, мм	200			
350.	4.349	Канализация самотечная	канализация самотечная	организация водоотведения	планируемый к размещению	протяженность сооружения, км	0,2	Владивостокский городской округ, г. Владивосток	-	расчетный срок
						диаметр трубопровода, мм	250			
351.	4.350	Канализация самотечная	канализация самотечная	организация водоотведения	планируемый к размещению	протяженность сооружения, км	0,56	Владивостокский городской округ, г. Владивосток	-	расчетный срок
						диаметр трубопровода, мм	500			
352.	4.351	Канализация самотечная	канализация самотечная	организация водоотведения	планируемый к размещению	протяженность сооружения, км	1,48	Владивостокский городской округ, г. Владивосток	-	расчетный срок
						диаметр трубопровода, мм	400			
353.	4.352	Канализация самотечная	канализация самотечная	организация водоотведения	планируемый к размещению	протяженность сооружения, км	2,94	Владивостокский городской округ, г. Владивосток	-	расчетный срок
						диаметр трубопровода, мм	1200			
354.	4.353	Канализация самотечная	канализация самотечная	организация водоотведения	планируемый к размещению	протяженность сооружения, км	4,19	Владивостокский городской округ, г. Владивосток	-	расчетный срок
						диаметр трубопровода, мм	300			
355.	4.354	Канализация са-	канализация	организация	планируе-	протяжен-	7,65	Владивостокский	-	расчетный

1	2	3	4	5	6	7	8	9	10	11
		мотечная	самотечная	водоотведе- ния	мый к раз- мещению	ность со- оружения, км		городской округ, г. Владивосток		срок
						диаметр трубопро- вода, мм	200			
356.	4.355	Канализация са- мотечная	канализация самотечная	организация водоотведе- ния	планируе- мый к раз- мещению	протяжен- ность со- оружения, км	2,02	Владивостокский городской округ, пос. Русский	-	расчетный срок
						диаметр трубопро- вода, мм	300			
357.	4.356	Канализация са- мотечная	канализация самотечная	организация водоотведе- ния	планируе- мый к раз- мещению	протяжен- ность со- оружения, км	2,33	Владивостокский городской округ, пос. Русский	-	расчетный срок
						диаметр трубопро- вода, мм	400			
358.	4.357	Канализация са- мотечная	канализация самотечная	организация водоотведе- ния	планируе- мый к раз- мещению	протяжен- ность со- оружения, км	4,98	Владивостокский городской округ, пос. Русский	-	расчетный срок
						диаметр трубопро- вода, мм	200			
359.	4.358	Канализация са- мотечная	канализация самотечная	организация водоотведе- ния	планируе- мый к раз- мещению	протяжен- ность со- оружения, км	6,4	Владивостокский городской округ, пос. Русский	-	расчетный срок
						диаметр трубопро- вода, мм	500			
360.	4.359	Канализация са- мотечная	канализация самотечная	организация водоотведе- ния	планируе- мый к раз- мещению	протяжен- ность со- оружения, км	1,76	Владивостокский городской округ, пос. Трудовое	-	расчетный срок
						диаметр трубопро-	300			

1	2	3	4	5	6	7	8	9	10	11
						вода, мм				
361.	4.360	Канализация напорная	канализация напорная	организация водоотведения	планируемый к размещению	протяженность сооружения, км	0,24	Владивостокский городской округ, г. Владивосток	-	первая очередь
						диаметр трубопровода, мм	200			
362.	4.361	Канализация напорная	канализация напорная	организация водоотведения	планируемый к размещению	протяженность сооружения, км	0,63	Владивостокский городской округ, г. Владивосток	-	первая очередь
						диаметр трубопровода, мм	160			
363.	4.362	Канализация напорная	канализация напорная	организация водоотведения	планируемый к размещению	протяженность сооружения, км	0,89	Владивостокский городской округ, г. Владивосток	-	первая очередь
						диаметр трубопровода, мм	250			
364.	4.363	Канализация напорная	канализация напорная	организация водоотведения	планируемый к размещению	протяженность сооружения, км	0,93	Владивостокский городской округ, г. Владивосток	-	первая очередь
						диаметр трубопровода, мм	900			
365.	4.364	Канализация напорная	канализация напорная	организация водоотведения	планируемый к размещению	протяженность сооружения, км	5,08	Владивостокский городской округ, г. Владивосток	-	первая очередь
						диаметр трубопровода, мм	300			
366.	4.365	Канализация напорная	канализация напорная	организация водоотведения	планируемый к размещению	протяженность сооружения, км	1,08	Владивостокский городской округ, пос. Трудовое	-	первая очередь

1	2	3	4	5	6	7	8	9	10	11
						диаметр трубопровода, мм	400			
367.	4.366	Канализация напорная	канализация напорная	организация водоотведения	планируемый к размещению	протяженность сооружения, км	1,11	Владивостокский городской округ, пос. Трудовое	-	первая очередь
						диаметр трубопровода, мм	300			
368.	4.367	Канализация напорная	канализация напорная	организация водоотведения	планируемый к размещению	протяженность сооружения, км	1,72	Владивостокский городской округ, г. Владивосток	-	расчетный срок
						диаметр трубопровода, мм	350			
369.	4.368	Канализация напорная	канализация напорная	организация водоотведения	планируемый к размещению	протяженность сооружения, км	1,75	Владивостокский городской округ, г. Владивосток	-	расчетный срок
						диаметр трубопровода, мм	300			
370.	4.369	Канализация напорная	канализация напорная	организация водоотведения	планируемый к размещению	протяженность сооружения, км	2,16	Владивостокский городской округ, г. Владивосток	-	расчетный срок
						диаметр трубопровода, мм	160			
371.	4.370	Канализация напорная	канализация напорная	организация водоотведения	планируемый к размещению	протяженность сооружения, км	2,9	Владивостокский городской округ, г. Владивосток	-	расчетный срок
						диаметр трубопровода, мм	400			
372.	4.371	Канализация напорная	канализация напорная	организация водоотведе-	планируе-	протяжен-	3,02	Владивостокский	-	расчетный
				воотведе-	мый к раз-	ность со-		городской округ,		срок



1	2	3	4	5	6	7	8	9	10	11
				ния	мещению	оружения, км		г. Владивосток		
						диаметр трубопро- вода, мм	250			
373.	4.372	Канализация напорная	канализация напорная	организация водоотведе- ния	планируе- мый к раз- мещению	протяжен- ность со- оружения, км	3,41	Владивостокский городской округ, г. Владивосток	-	расчетный срок
						диаметр трубопро- вода, мм	800			
374.	4.373	Канализация напорная	канализация напорная	организация водоотведе- ния	планируе- мый к раз- мещению	протяжен- ность со- оружения, км	6,48	Владивостокский городской округ, г. Владивосток	-	расчетный срок
						диаметр трубопро- вода, мм	200			
375.	4.374	Канализация напорная	канализация напорная	организация водоотведе- ния	планируе- мый к раз- мещению	протяжен- ность со- оружения, км	6,89	Владивостокский городской округ, г. Владивосток	-	расчетный срок
						диаметр трубопро- вода, мм	700			
376.	4.375	Канализация напорная	канализация напорная	организация водоотведе- ния	планируе- мый к раз- мещению	протяжен- ность со- оружения, км	3,42	Владивостокский городской округ, пос. Русский	-	расчетный срок
						диаметр трубопро- вода, мм	200			
377.	4.376	Канализация напорная	канализация напорная	организация водоотведе- ния	планируе- мый к раз- мещению	протяжен- ность со- оружения, км	5,61	Владивостокский городской округ, пос. Русский	-	расчетный срок
						диаметр трубопро- вода, мм	400			

1	2	3	4	5	6	7	8	9	10	11
378.	4.377	Канализация напорная	канализация напорная	организация водоотведения	планируемый к размещению	протяженность сооружения, км	6,48	Владивостокский городской округ, пос. Русский	-	расчетный срок
						диаметр трубопровода, мм	160			
379.	4.378	Канализация напорная	канализация напорная	организация водоотведения	планируемый к размещению	протяженность сооружения, км	1,18	Владивостокский городской округ, пос. Трудовое	-	расчетный срок
						диаметр трубопровода, мм	200			
380.	4.379	Ливневая канализация	канализация дождевая самотечная закрытая	организация водоотведения	планируемый к размещению	протяженность сооружения, км	51,52	Владивостокский городской округ, г. Владивосток	-	расчетный срок
381.	4.380	Ливневая канализация	канализация дождевая самотечная закрытая	организация водоотведения	планируемый к размещению	протяженность сооружения, км	2,4	Владивостокский городской округ, пос. Трудовое	-	расчетный срок

### 1.2.5. Автомобильные дороги местного значения, объекты транспортной инфраструктуры

№ п/п	Атрибутивный номер объекта на карте объектов местного значения	Наименование объекта	Вид объекта	Назначение объекта	Статус объекта	Характеристика объекта		Местоположение объекта	Вид зоны с особыми условиями/ количественный показатель	Срок реализации
						наименование характеристики	количественный показатель			
1	2	3	4	5	6	7	8	9	10	11
1.	5.1	Магистральная улица общего городского значения	магистральная улица общего городского значения регулируемого движения	организация транспортного обслуживания	планируемый к размещению	протяженность сооружения, км	2,41	Владивостокский городской округ, г. Владивосток	-	первая очередь

1	2	3	4	5	6	7	8	9	10	11
2.	5.2	Магистральная улица общегородского значения	магистральная улица общегородского значения регулируемого движения	организация транспортно-го обслуживания	планируемый к реконструкции	протяженность сооружения, км	2,33	Владивостокский городской округ, г. Владивосток	-	первая очередь
3.	5.3	Магистральная улица общегородского значения регулируемого движения	магистральная улица общегородского значения регулируемого движения	организация транспортно-го обслуживания	планируемый к размещению	протяженность сооружения, км	2,16	Владивостокский городской округ, г. Владивосток	-	расчетный срок
4.	5.4	Магистральная улица общегородского значения	магистральная улица общегородского значения регулируемого движения	организация транспортно-го обслуживания	планируемый к размещению	протяженность сооружения, км	93,57	Владивостокский городской округ, г. Владивосток	-	расчетный срок
5.	5.5	Магистральная улица общегородского значения регулируемого движения	магистральная улица общегородского значения регулируемого движения	организация транспортно-го обслуживания	планируемый к реконструкции	протяженность сооружения, км	1,28	Владивостокский городской округ, г. Владивосток	-	расчетный срок
6.	5.6	Магистральная улица общегородского значения	магистральная улица общегородского значения регулируемого движения	организация транспортно-го обслуживания	планируемый к реконструкции	протяженность сооружения, км	61,49	Владивостокский городской округ, г. Владивосток	-	расчетный срок
7.	5.7	Магистральная улица общегородского значения	магистральная улица общегородского значения регулируемого движения	организация транспортно-го обслуживания	планируемый к размещению	протяженность сооружения, км	5,97	Владивостокский городской округ, г. Владивосток, пос. Трудовое	-	расчетный срок
8.	5.8	Магистральная улица общегородского значения	магистральная улица общегородского значения регулируемого движения	организация транспортно-го обслуживания	планируемый к размещению	протяженность сооружения, км	0,71	Владивостокский городской округ, пос. Русский	-	расчетный срок

1	2	3	4	5	6	7	8	9	10	11
			руемого движения							
9.	5.9	Магистральная улица общего-родского значения	магистральная улица общего-родского значения регулируемого движения	организация транспортно-го обслуживания	планируе-мый к ре-конструк-ции	протяжен-ность со-оружения, км	4,67	Владивостокский городской округ, пос. Русский	-	расчетный срок
10.	5.10	Магистральная улица общего-родского значения	магистральная улица общего-родского значения регулируемого движения	организация транспортно-го обслуживания	планируе-мый к раз-мещению	протяжен-ность со-оружения, км	1,65	Владивостокский городской округ, пос. Трудовое	-	расчетный срок
11.	5.11	Магистральная улица районного значения (Транспортно-пешеходные)	магистральная улица районного значения	организация транспортно-го обслуживания	планируе-мый к раз-мещению	протяжен-ность со-оружения, км	8,53	Владивостокский городской округ, г. Владивосток	-	первая очередь
12.	5.12	Магистральная улица районного значения (Транспортно-пешеходные)	магистральная улица районного значения	организация транспортно-го обслуживания	планируе-мый к ре-конструк-ции	протяжен-ность со-оружения, км	0,36	Владивостокский городской округ, г. Владивосток	-	первая очередь
13.	5.13	Магистральная улица районного значения (Транспортно-пешеходные)	магистральная улица районного значения	организация транспортно-го обслуживания	планируе-мый к раз-мещению	протяжен-ность со-оружения, км	12,36	Владивостокский городской округ, пос. Русский	-	первая очередь
14.	5.14	Магистральная улица районного значения (Транспортно-пешеходные)	магистральная улица районного значения	организация транспортно-го обслуживания	планируе-мый к раз-мещению	протяжен-ность со-оружения, км	14,07	Владивостокский городской округ, пос. Трудовое	-	первая очередь
15.	5.15	Магистральная улица районного значения (Транспортно-пешеходные)	магистральная улица районного значения	организация транспортно-го обслуживания	планируе-мый к раз-мещению	протяжен-ность со-оружения, км	11,83	Владивостокский городской округ	-	расчетный срок
16.	5.16	Магистральная	магистральная	организация	планируе-	протяжен-	89,08	Владивостокский	-	расчетный

1	2	3	4	5	6	7	8	9	10	11
		улица районного значения (Транспортно-пешеходные)	улица районного значения	транспортного обслуживания	мый к размещению	ность сооружения, км		городской округ, г. Владивосток		срок
17.	5.17	Магистральная улица районного значения (Транспортно-пешеходные)	магистральная улица районного значения	организация транспортного обслуживания	планируемый к реконструкции	протяженность сооружения, км	150,61	Владивостокский городской округ, г. Владивосток	-	расчетный срок
18.	5.18	Магистральная улица районного значения (Транспортно-пешеходные)	магистральная улица районного значения	организация транспортного обслуживания	планируемый к размещению	протяженность сооружения, км	2,04	Владивостокский городской округ, г. Владивосток, пос. Трудовое	-	расчетный срок
19.	5.19	Магистральная улица районного значения (Транспортно-пешеходные)	магистральная улица районного значения	организация транспортного обслуживания	планируемый к реконструкции	протяженность сооружения, км	1,16	Владивостокский городской округ, г. Владивосток, пос. Трудовое	-	расчетный срок
20.	5.20	Магистральная улица районного значения (Транспортно-пешеходные)	магистральная улица районного значения	организация транспортного обслуживания	планируемый к размещению	протяженность сооружения, км	7,25	Владивостокский городской округ, пос. Попова	-	расчетный срок
21.	5.21	Магистральная улица районного значения (Транспортно-пешеходные)	магистральная улица районного значения	организация транспортного обслуживания	планируемый к размещению	протяженность сооружения, км	26,04	Владивостокский городской округ, пос. Русский	-	расчетный срок
22.	5.22	Магистральная улица районного значения	магистральная улица районного значения	организация транспортного обслуживания	планируемый к размещению	протяженность сооружения, км	3,44	Владивостокский городской округ, пос. Русский	-	расчетный срок
23.	5.23	Магистральная улица районного значения (Транспортно-пешеходные)	магистральная улица районного значения	организация транспортного обслуживания	планируемый к реконструкции	протяженность сооружения, км	6,04	Владивостокский городской округ, пос. Русский	-	расчетный срок
24.	5.24	Магистральная улица районного значения	магистральная улица районного значения	организация транспортного обслуживания	планируемый к размещению	протяженность сооружения, км	12,11	Владивостокский городской округ, пос. Русский	-	расчетный срок

1	2	3	4	5	6	7	8	9	10	11
		значения (Транспортно-пешеходные)	ного значения	го обслуживания	мещению	оружения, км		пос. Трудовое		
25.	5.25	Магистральная улица районного значения (Транспортно-пешеходные)	магистральная улица районного значения	организация транспортно-го обслуживания	планируемый к реконструкции	протяженность сооружения, км	10,11	Владивостокский городской округ, пос. Трудовое	-	расчетный срок
26.	5.26	Улицы и дороги местного значения	улицы и дороги местного значения	организация транспортно-го обслуживания	планируемый к размещению	протяженность сооружения, км	2,16	Владивостокский городской округ, г. Владивосток	-	первая очередь
27.	5.27	Улицы и дороги местного значения	улицы и дороги местного значения	организация транспортно-го обслуживания	планируемый к размещению	протяженность сооружения, км	2,44	Владивостокский городской округ, пос. Трудовое	-	первая очередь
28.	5.28	Улицы и дороги местного значения	улицы и дороги местного значения	организация транспортно-го обслуживания	планируемый к размещению	протяженность сооружения, км	1,46	Владивостокский городской округ	-	расчетный срок
29.	5.29	Улицы и дороги местного значения	улицы и дороги местного значения	организация транспортно-го обслуживания	планируемый к реконструкции	протяженность сооружения, км	12,75	Владивостокский городской округ	-	расчетный срок
30.	5.30	Улицы и дороги местного значения	улицы и дороги местного значения	организация транспортно-го обслуживания	планируемый к размещению	протяженность сооружения, км	4,6	Владивостокский городской округ, г. Владивосток	-	расчетный срок
31.	5.31	Улицы и дороги местного значения	улицы и дороги местного значения	организация транспортно-го обслуживания	планируемый к размещению	протяженность сооружения, км	117,85	Владивостокский городской округ, г. Владивосток	-	расчетный срок
32.	5.32	улица Лазурная	улицы и дороги местного значения	организация транспортно-го обслуживания	планируемый к размещению	протяженность сооружения, км	0,82	Владивостокский городской округ, г. Владивосток	-	расчетный срок
33.	5.33	Улицы и дороги местного значения	улицы и дороги местного значения	организация транспортно-го обслуживания	планируемый к размещению	протяженность сооружения, км	11,32	Владивостокский городской округ, г. Владивосток	-	расчетный срок

1	2	3	4	5	6	7	8	9	10	11
34.	5.34	Улицы и дороги местного значения	улицы и дороги местного значения	организация транспортно-го обслуживания	планируемый к размещению	протяженность сооружения, км	0,42	Владивостокский городской округ, г. Владивосток	-	расчетный срок
35.	5.35	Улицы и дороги местного значения	улицы и дороги местного значения	организация транспортно-го обслуживания	планируемый к реконструкции	протяженность сооружения, км	207,05	Владивостокский городской округ, г. Владивосток	-	расчетный срок
36.	5.36	Улицы и дороги местного значения	улицы и дороги местного значения	организация транспортно-го обслуживания	планируемый к реконструкции	протяженность сооружения, км	5,25	Владивостокский городской округ, г. Владивосток	-	расчетный срок
37.	5.37	Улицы и дороги местного значения	улицы и дороги местного значения	организация транспортно-го обслуживания	планируемый к реконструкции	протяженность сооружения, км	29,45	Владивостокский городской округ, г. Владивосток	-	расчетный срок
38.	5.38	Улицы и дороги местного значения	улицы и дороги местного значения	организация транспортно-го обслуживания	планируемый к реконструкции	протяженность сооружения, км	1,75	Владивостокский городской округ, г. Владивосток, пос. Трудовое	-	расчетный срок
39.	5.39	Улицы и дороги местного значения	улицы и дороги местного значения	организация транспортно-го обслуживания	планируемый к размещению	протяженность сооружения, км	5,41	Владивостокский городской округ, пос. Попова	-	расчетный срок
40.	5.40	Улицы и дороги местного значения	улицы и дороги местного значения	организация транспортно-го обслуживания	планируемый к реконструкции	протяженность сооружения, км	1,78	Владивостокский городской округ, пос. Попова	-	расчетный срок
41.	5.41	Улицы и дороги местного значения	улицы и дороги местного значения	организация транспортно-го обслуживания	планируемый к размещению	протяженность сооружения, км	3,33	Владивостокский городской округ, пос. Рейнеке	-	расчетный срок
42.	5.42	Улицы и дороги местного значения	улицы и дороги местного значения	организация транспортно-го обслуживания	планируемый к реконструкции	протяженность сооружения, км	0,55	Владивостокский городской округ, пос. Рейнеке	-	расчетный срок
43.	5.43	Улицы и дороги местного значения	улицы и дороги местного значения	организация транспортно-го обслуживания	планируемый к реконструкции	протяженность сооружения, км	2,67	Владивостокский городской округ, пос. Рейнеке	-	расчетный срок

1	2	3	4	5	6	7	8	9	10	11
44.	5.44	Улицы и дороги местного значения	улицы и дороги местного значения	организация транспортно-го обслуживания	планируемый к размещению	протяженность сооружения, км	54,02	Владивостокский городской округ, пос. Русский	-	расчетный срок
45.	5.45	Улицы и дороги местного значения	улицы и дороги местного значения	организация транспортно-го обслуживания	планируемый к реконструкции	протяженность сооружения, км	4,68	Владивостокский городской округ, пос. Русский	-	расчетный срок
46.	5.46	Улицы и дороги местного значения	улицы и дороги местного значения	организация транспортно-го обслуживания	планируемый к размещению	протяженность сооружения, км	0,1	Владивостокский городской округ, пос. Трудовое	-	расчетный срок
47.	5.47	Улицы и дороги местного значения	улицы и дороги местного значения	организация транспортно-го обслуживания	планируемый к размещению	протяженность сооружения, км	11,54	Владивостокский городской округ, пос. Трудовое	-	расчетный срок
48.	5.48	Улицы и дороги местного значения	улицы и дороги местного значения	организация транспортно-го обслуживания	планируемый к размещению	протяженность сооружения, км	0,41	Владивостокский городской округ, пос. Трудовое	-	расчетный срок
49.	5.49	Улицы и дороги местного значения	улицы и дороги местного значения	организация транспортно-го обслуживания	планируемый к реконструкции	протяженность сооружения, км	3,09	Владивостокский городской округ, пос. Трудовое	-	расчетный срок
50.	5.50	Улицы и дороги местного значения	улицы и дороги местного значения	организация транспортно-го обслуживания	планируемый к реконструкции	протяженность сооружения, км	29,6	Владивостокский городской округ, пос. Трудовое	-	расчетный срок
51.	5.51	Улицы и дороги местного значения	улицы и дороги местного значения	организация транспортно-го обслуживания	планируемый к размещению	протяженность сооружения, км	0,56	Владивостокский городской округ, с. Береговое	-	расчетный срок
52.	5.52	Улицы и дороги местного значения	улицы и дороги местного значения	организация транспортно-го обслуживания	планируемый к размещению	протяженность сооружения, км	4,33	Владивостокский городской округ, с. Береговое	-	расчетный срок
53.	5.53	Улицы и дороги местного значения	улицы и дороги местного значения	организация транспортно-го обслуживания	планируемый к реконструкции	протяженность сооружения, км	4,72	Владивостокский городской округ, с. Береговое	-	расчетный срок



1	2	3	4	5	6	7	8	9	10	11
54.	5.54	Автовокзал	автовокзал	организация транспортно-го обслуживания	планируемый к размещению	объект	1	Владивостокский городской округ, г. Владивосток, зона транспортной инфраструктуры	санитарно-защитная зона – 300 м	первая очередь
55.	5.55	Линия монорельсового транспорта	линия монорельсового транспорта	организация транспортно-го обслуживания	планируемый к размещению	протяженность сооружения, км	4,35	Владивостокский городской округ, г. Владивосток	-	расчетный срок
56.	5.56	Трамвайная линия	трамвайная линия	организация транспортно-го обслуживания	планируемый к размещению	протяженность сооружения, км	3,21	Владивостокский городской округ, г. Владивосток	-	расчетный срок
57.	5.57	Остановочный пункт	остановочный пункт	организация транспортно-го обслуживания	планируемый к размещению	объект	1	Владивостокский городской округ, г. Владивосток, зона смешанной и общественно-деловой застройки	-	первая очередь
58.	5.58	Остановочный пункт	остановочный пункт	организация транспортно-го обслуживания	планируемый к размещению	объект	1	Владивостокский городской округ, г. Владивосток, зона смешанной и общественно-деловой застройки	-	первая очередь
59.	5.59	Остановочный пункт	остановочный пункт	организация транспортно-го обслуживания	планируемый к размещению	объект	1	Владивостокский городской округ, г. Владивосток, зона смешанной и общественно-деловой застройки	-	первая очередь
60.	5.60	Остановочный пункт	остановочный пункт	организация транспортно-го обслуживания	планируемый к размещению	объект	1	Владивостокский городской округ, г. Владивосток, зона смешанной и общественно-деловой застройки	-	первая очередь
61.	5.61	Остановочный пункт	остановочный пункт	организация транспортно-го обслужи-	планируемый к размещению	объект	1	Владивостокский городской округ, пос. Русский, жи-	-	первая очередь

1	2	3	4	5	6	7	8	9	10	11
				вания				лые зоны		
62.	5.62	Остановочный пункт	остановочный пункт	организация транспортно-го обслуживания	планируемый к размещению	объект	1	Владивостокский городской округ, пос. Русский, жилые зоны	-	первая очередь
63.	5.63	Остановочный пункт	остановочный пункт	организация транспортно-го обслуживания	планируемый к размещению	объект	1	Владивостокский городской округ, пос. Русский, жилые зоны	-	первая очередь
64.	5.64	Остановочный пункт	остановочный пункт	организация транспортно-го обслуживания	планируемый к размещению	объект	1	Владивостокский городской округ, пос. Русский, жилые зоны	-	первая очередь
65.	5.65	Остановочный пункт	остановочный пункт	организация транспортно-го обслуживания	планируемый к размещению	объект	1	Владивостокский городской округ, пос. Русский, зона смешанной и общественно-деловой застройки	-	первая очередь
66.	5.66	Остановочный пункт	остановочный пункт	организация транспортно-го обслуживания	планируемый к размещению	объект	1	Владивостокский городской округ, пос. Русский, зона смешанной и общественно-деловой застройки	-	первая очередь
67.	5.67	Остановочный пункт	остановочный пункт	организация транспортно-го обслуживания	планируемый к размещению	объект	1	Владивостокский городской округ, пос. Русский, зона смешанной и общественно-деловой застройки	-	первая очередь
68.	5.68	Остановочный пункт	остановочный пункт	организация транспортно-го обслуживания	планируемый к размещению	объект	1	Владивостокский городской округ, пос. Русский, зона смешанной и общественно-деловой застройки	-	первая очередь
69.	5.69	Остановочный пункт	остановочный пункт	организация транспортно-го обслужи-	планируемый к размещению	объект	1	Владивостокский городской округ, пос. Русский, зона	-	первая очередь

1	2	3	4	5	6	7	8	9	10	11
				вания				смешанной и общественно-деловой застройки		
70.	5.70	Остановочный пункт	остановочный пункт	организация транспортного обслуживания	планируемый к размещению	объект	1	Владивостокский городской округ, пос. Русский, зона смешанной и общественно-деловой застройки	-	первая очередь
71.	5.71	Остановочный пункт	остановочный пункт	организация транспортного обслуживания	планируемый к размещению	объект	1	Владивостокский городской округ, пос. Русский, зона смешанной и общественно-деловой застройки	-	первая очередь
72.	5.72	Остановочный пункт	остановочный пункт	организация транспортного обслуживания	планируемый к размещению	объект	1	Владивостокский городской округ, пос. Русский, зона смешанной и общественно-деловой застройки	-	первая очередь
73.	5.73	Остановочный пункт	остановочный пункт	организация транспортного обслуживания	планируемый к размещению	объект	1	Владивостокский городской округ, пос. Русский, зона транспортной инфраструктуры	-	первая очередь
74.	5.74	Остановочный пункт	остановочный пункт	организация транспортного обслуживания	планируемый к размещению	объект	1	Владивостокский городской округ, пос. Русский, зона транспортной инфраструктуры	-	первая очередь
75.	5.75	Остановочный пункт	остановочный пункт	организация транспортного обслуживания	планируемый к размещению	объект	1	Владивостокский городской округ, пос. Русский, зона транспортной инфраструктуры	-	первая очередь
76.	5.76	Остановочный пункт	остановочный пункт	организация транспортного обслуживания	планируемый к размещению	объект	1	Владивостокский городской округ, пос. Русский, зона транспортной ин-	-	первая очередь

1	2	3	4	5	6	7	8	9	10	11
								фраструктуры		
77.	5.77	Остановочный пункт	остановочный пункт	организация транспортно-го обслуживания	планируемый к размещению	объект	1	Владивостокский городской округ, пос. Русский, зона транспортной инфраструктуры	-	первая очередь
78.	5.78	Остановочный пункт	остановочный пункт	организация транспортно-го обслуживания	планируемый к размещению	объект	1	Владивостокский городской округ, пос. Русский, зона транспортной инфраструктуры	-	первая очередь
79.	5.79	Остановочный пункт	остановочный пункт	организация транспортно-го обслуживания	планируемый к размещению	объект	1	Владивостокский городской округ, пос. Русский, общественно-деловые зоны	-	первая очередь
80.	5.80	Остановочный пункт	остановочный пункт	организация транспортно-го обслуживания	планируемый к размещению	объект	1	Владивостокский городской округ, пос. Русский, общественно-деловые зоны	-	первая очередь
81.	5.81	Остановочный пункт	остановочный пункт	организация транспортно-го обслуживания	планируемый к размещению	объект	1	Владивостокский городской округ, пос. Русский, общественно-деловые зоны	-	первая очередь
82.	5.82	Остановочный пункт	остановочный пункт	организация транспортно-го обслуживания	планируемый к размещению	объект	1	Владивостокский городской округ, пос. Русский, общественно-деловые зоны	-	первая очередь
83.	5.83	Остановочный пункт	остановочный пункт	организация транспортно-го обслуживания	планируемый к размещению	объект	1	Владивостокский городской округ, пос. Русский, общественно-деловые зоны	-	первая очередь
84.	5.84	Остановочный пункт	остановочный пункт	организация транспортно-го обслуживания	планируемый к размещению	объект	1	Владивостокский городской округ, пос. Русский, общественно-	-	первая очередь

1	2	3	4	5	6	7	8	9	10	11
								деловые зоны		
85.	5.85	Остановочный пункт	остановочный пункт	организация транспортно-го обслуживания	планируемый к размещению	объект	1	Владивостокский городской округ, пос. Русский, общественно-деловые зоны	-	первая очередь
86.	5.86	Остановочный пункт	остановочный пункт	организация транспортно-го обслуживания	планируемый к размещению	объект	1	Владивостокский городской округ, пос. Русский, общественно-деловые зоны	-	первая очередь
87.	5.87	Остановочный пункт	остановочный пункт	организация транспортно-го обслуживания	планируемый к размещению	объект	1	Владивостокский городской округ, пос. Русский, общественно-деловые зоны	-	первая очередь
88.	5.88	Остановочный пункт	остановочный пункт	организация транспортно-го обслуживания	планируемый к размещению	объект	1	Владивостокский городской округ, пос. Русский, общественно-деловые зоны	-	первая очередь
89.	5.89	Остановочный пункт	остановочный пункт	организация транспортно-го обслуживания	планируемый к размещению	объект	1	Владивостокский городской округ, пос. Русский, общественно-деловые зоны	-	первая очередь
90.	5.90	Остановочный пункт	остановочный пункт	организация транспортно-го обслуживания	планируемый к размещению	объект	1	Владивостокский городской округ, пос. Русский, общественно-деловые зоны	-	первая очередь
91.	5.91	Остановочный пункт	остановочный пункт	организация транспортно-го обслуживания	планируемый к размещению	объект	1	Владивостокский городской округ, пос. Русский, общественно-деловые зоны	-	первая очередь
92.	5.92	Остановочный пункт	остановочный пункт	организация транспортно-го обслуживания	планируемый к размещению	объект	1	Владивостокский городской округ, пос. Трудовое, зона транспортной	-	первая очередь

1	2	3	4	5	6	7	8	9	10	11
								инфраструктуры		
93.	5.93	Остановочный пункт	остановочный пункт	организация транспортно-го обслуживания	планируемый к размещению	объект	1	Владивостокский городской округ, пос. Трудовое, зона транспортной инфраструктуры	-	первая очередь
94.	5.94	Остановочный пункт	остановочный пункт	организация транспортно-го обслуживания	планируемый к размещению	объект	1	Владивостокский городской округ, пос. Трудовое, зона транспортной инфраструктуры	-	первая очередь
95.	5.95	Остановочный пункт	остановочный пункт	организация транспортно-го обслуживания	планируемый к размещению	объект	1	Владивостокский городской округ, пос. Трудовое, зона транспортной инфраструктуры	-	первая очередь
96.	5.96	Остановочный пункт	остановочный пункт	организация транспортно-го обслуживания	планируемый к размещению	объект	1	Владивостокский городской округ, пос. Трудовое, зона транспортной инфраструктуры	-	первая очередь
97.	5.97	Остановочный пункт	остановочный пункт	организация транспортно-го обслуживания	планируемый к размещению	объект	1	Владивостокский городской округ, пос. Трудовое, зона транспортной инфраструктуры	-	первая очередь
98.	5.98	Остановочный пункт	остановочный пункт	организация транспортно-го обслуживания	планируемый к размещению	объект	1	Владивостокский городской округ, пос. Трудовое, зона транспортной инфраструктуры	-	первая очередь
99.	5.99	Остановочный пункт	остановочный пункт	организация транспортно-го обслуживания	планируемый к размещению	объект	1	Владивостокский городской округ, пос. Трудовое, зона транспортной инфраструктуры	-	первая очередь
100.	5.100	Остановочный пункт	остановочный пункт	организация транспортно-го обслуживания	планируемый к размещению	объект	1	Владивостокский городской округ, пос. Трудовое, зона транспортной	-	первая очередь

1	2	3	4	5	6	7	8	9	10	11
								инфраструктуры		
101.	5.101	Остановочный пункт	остановочный пункт	организация транспортно-го обслуживания	планируемый к размещению	объект	1	Владивостокский городской округ, пос. Трудовое, зона транспортной инфраструктуры	-	первая очередь
102.	5.102	Остановочный пункт	остановочный пункт	организация транспортно-го обслуживания	планируемый к размещению	объект	1	Владивостокский городской округ, пос. Трудовое, зона транспортной инфраструктуры	-	первая очередь
103.	5.103	Остановочный пункт	остановочный пункт	организация транспортно-го обслуживания	планируемый к размещению	объект	1	Владивостокский городской округ, пос. Трудовое, зона транспортной инфраструктуры	-	первая очередь
104.	5.104	Остановочный пункт	остановочный пункт	организация транспортно-го обслуживания	планируемый к размещению	объект	1	Владивостокский городской округ, пос. Трудовое, зона транспортной инфраструктуры	-	первая очередь
105.	5.105	Остановочный пункт	остановочный пункт	организация транспортно-го обслуживания	планируемый к размещению	объект	1	Владивостокский городской округ, пос. Трудовое, зона транспортной инфраструктуры	-	первая очередь
106.	5.106	Остановочный пункт	остановочный пункт	организация транспортно-го обслуживания	планируемый к размещению	объект	1	Владивостокский городской округ, пос. Трудовое, зона транспортной инфраструктуры	-	первая очередь
107.	5.107	Остановочный пункт	остановочный пункт	организация транспортно-го обслуживания	планируемый к размещению	объект	1	Владивостокский городской округ, пос. Трудовое, зона транспортной инфраструктуры	-	первая очередь
108.	5.108	Остановочный пункт	остановочный пункт	организация транспортно-го обслуживания	планируемый к размещению	объект	1	Владивостокский городской округ, пос. Трудовое, зона транспортной	-	первая очередь

1	2	3	4	5	6	7	8	9	10	11
								инфраструктуры		
109.	5.109	Остановочный пункт	остановочный пункт	организация транспортно-го обслужи-вания	планируе-мый к раз-мещению	объект	1	Владивостокский городской округ, пос. Трудовое, зона транспортной инфраструктуры	-	первая очередь
110.	5.110	Остановочный пункт	остановочный пункт	организация транспортно-го обслужи-вания	планируе-мый к раз-мещению	объект	1	Владивостокский городской округ, пос. Трудовое, зона транспортной инфраструктуры	-	первая очередь
111.	5.111	Остановочный пункт	остановочный пункт	организация транспортно-го обслужи-вания	планируе-мый к раз-мещению	объект	1	Владивостокский городской округ, пос. Трудовое, зона транспортной инфраструктуры	-	первая очередь
112.	5.112	Остановочный пункт	остановочный пункт	организация транспортно-го обслужи-вания	планируе-мый к раз-мещению	объект	1	Владивостокский городской округ, пос. Трудовое, зона транспортной инфраструктуры	-	первая очередь
113.	5.113	Остановочный пункт	остановочный пункт	организация транспортно-го обслужи-вания	планируе-мый к раз-мещению	объект	1	Владивостокский городской округ, пос. Трудовое, зона транспортной инфраструктуры	-	первая очередь
114.	5.114	Остановочный пункт	остановочный пункт	организация транспортно-го обслужи-вания	планируе-мый к раз-мещению	объект	1	Владивостокский городской округ, пос. Трудовое, зона транспортной инфраструктуры	-	первая очередь
115.	5.115	Остановочный пункт	остановочный пункт	организация транспортно-го обслужи-вания	планируе-мый к раз-мещению	объект	1	Владивостокский городской округ, пос. Трудовое, зона транспортной инфраструктуры	-	первая очередь
116.	5.116	Остановочный пункт	остановочный пункт	организация транспортно-го обслужи-вания	планируе-мый к раз-мещению	объект	1	Владивостокский городской округ, пос. Трудовое, зона транспортной	-	первая очередь



1	2	3	4	5	6	7	8	9	10	11
								инфраструктуры		
117.	5.117	Остановочный пункт	остановочный пункт	организация транспортно-го обслуживания	планируемый к размещению	объект	1	Владивостокский городской округ, пос. Трудовое, зона транспортной инфраструктуры	-	первая очередь
118.	5.118	Остановочный пункт	остановочный пункт	организация транспортно-го обслуживания	планируемый к размещению	объект	1	Владивостокский городской округ, пос. Трудовое, зона транспортной инфраструктуры	-	первая очередь
119.	5.119	Остановочный пункт	остановочный пункт	организация транспортно-го обслуживания	планируемый к размещению	объект	1	Владивостокский городской округ, пос. Трудовое, зона транспортной инфраструктуры	-	первая очередь
120.	5.120	Остановочный пункт	остановочный пункт	организация транспортно-го обслуживания	планируемый к размещению	объект	1	Владивостокский городской округ, пос. Трудовое, зона транспортной инфраструктуры	-	первая очередь
121.	5.121	Остановочный пункт	остановочный пункт	организация транспортно-го обслуживания	планируемый к размещению	объект	1	Владивостокский городской округ, пос. Трудовое, зона транспортной инфраструктуры	-	первая очередь
122.	5.122	Остановочный пункт	остановочный пункт	организация транспортно-го обслуживания	планируемый к размещению	объект	1	Владивостокский городской округ, пос. Трудовое, зона транспортной инфраструктуры	-	первая очередь
123.	5.123	Остановочный пункт	остановочный пункт	организация транспортно-го обслуживания	планируемый к размещению	объект	1	Владивостокский городской округ, пос. Трудовое, зона транспортной инфраструктуры	-	первая очередь
124.	5.124	Остановочный пункт	остановочный пункт	организация транспортно-го обслуживания	планируемый к размещению	объект	1	Владивостокский городской округ, пос. Трудовое, зона транспортной	-	первая очередь

1	2	3	4	5	6	7	8	9	10	11
								инфраструктуры		
125.	5.125	Остановочный пункт	остановочный пункт	организация транспортно-го обслуживания	планируемый к размещению	объект	1	Владивостокский городской округ, пос. Трудовое, зона транспортной инфраструктуры	-	первая очередь
126.	5.126	Остановочный пункт	остановочный пункт	организация транспортно-го обслуживания	планируемый к размещению	объект	1	Владивостокский городской округ, пос. Трудовое, зона транспортной инфраструктуры	-	первая очередь
127.	5.127	Остановочный пункт	остановочный пункт	организация транспортно-го обслуживания	планируемый к размещению	объект	1	Владивостокский городской округ, пос. Трудовое, зона транспортной инфраструктуры	-	первая очередь
128.	5.128	Остановочный пункт	остановочный пункт	организация транспортно-го обслуживания	планируемый к размещению	объект	1	Владивостокский городской округ, пос. Трудовое, зона транспортной инфраструктуры	-	первая очередь
129.	5.129	Остановочный пункт	остановочный пункт	организация транспортно-го обслуживания	планируемый к размещению	объект	1	Владивостокский городской округ, пос. Трудовое, зона транспортной инфраструктуры	-	первая очередь
130.	5.130	Остановочный пункт	остановочный пункт	организация транспортно-го обслуживания	планируемый к размещению	объект	1	Владивостокский городской округ, пос. Трудовое, зона транспортной инфраструктуры	-	первая очередь
131.	5.131	Остановочный пункт	остановочный пункт	организация транспортно-го обслуживания	планируемый к размещению	объект	1	Владивостокский городской округ, пос. Трудовое, зона транспортной инфраструктуры	-	первая очередь
132.	5.132	Остановочный пункт	остановочный пункт	организация транспортно-го обслуживания	планируемый к размещению	объект	1	Владивостокский городской округ, пос. Трудовое, зона транспортной	-	первая очередь

1	2	3	4	5	6	7	8	9	10	11
								инфраструктуры		
133.	5.133	Остановочный пункт	остановочный пункт	организация транспортно-го обслуживания	планируемый к размещению	объект	1	Владивостокский городской округ, г. Владивосток, зона застройки индивидуальными жилыми домами	-	расчетный срок
134.	5.134	Остановочный пункт	остановочный пункт	организация транспортно-го обслуживания	планируемый к размещению	объект	1	Владивостокский городской округ, г. Владивосток, зона застройки индивидуальными жилыми домами	-	расчетный срок
135.	5.135	Остановочный пункт	остановочный пункт	организация транспортно-го обслуживания	планируемый к размещению	объект	1	Владивостокский городской округ, г. Владивосток, зона застройки индивидуальными жилыми домами	-	расчетный срок
136.	5.136	Остановочный пункт	остановочный пункт	организация транспортно-го обслуживания	планируемый к размещению	объект	1	Владивостокский городской округ, г. Владивосток, зона застройки индивидуальными жилыми домами	-	расчетный срок
137.	5.137	Остановочный пункт	остановочный пункт	организация транспортно-го обслуживания	планируемый к размещению	объект	1	Владивостокский городской округ, г. Владивосток, зона смешанной и общественно-деловой застройки	-	расчетный срок
138.	5.138	Остановочный пункт	остановочный пункт	организация транспортно-го обслуживания	планируемый к размещению	объект	1	Владивостокский городской округ, г. Владивосток, зона смешанной и общественно-деловой застройки	-	расчетный срок
139.	5.139	Остановочный пункт	остановочный пункт	организация транспортно-го обслужи-	планируемый к размещению	объект	1	Владивостокский городской округ, г. Владивосток,	-	расчетный срок

1	2	3	4	5	6	7	8	9	10	11
				вания				зона смешанной и общественно-деловой застройки		
140.	5.140	Остановочный пункт	остановочный пункт	организация транспортного обслуживания	планируемый к размещению	объект	1	Владивостокский городской округ, г. Владивосток, зона смешанной и общественно-деловой застройки	-	расчетный срок
141.	5.141	Остановочный пункт	остановочный пункт	организация транспортного обслуживания	планируемый к размещению	объект	1	Владивостокский городской округ, г. Владивосток, зона смешанной и общественно-деловой застройки	-	расчетный срок
142.	5.142	Остановочный пункт	остановочный пункт	организация транспортного обслуживания	планируемый к размещению	объект	1	Владивостокский городской округ, г. Владивосток, зона транспортной инфраструктуры	-	расчетный срок
143.	5.143	Остановочный пункт	остановочный пункт	организация транспортного обслуживания	планируемый к размещению	объект	1	Владивостокский городской округ, г. Владивосток, зона транспортной инфраструктуры	-	расчетный срок
144.	5.144	Остановочный пункт	остановочный пункт	организация транспортного обслуживания	планируемый к размещению	объект	1	Владивостокский городской округ, г. Владивосток, зона транспортной инфраструктуры	-	расчетный срок
145.	5.145	Остановочный пункт (городского электропоезда)	остановочный пункт	организация транспортного обслуживания	планируемый к размещению	объект	1	Владивостокский городской округ, г. Владивосток, зона транспортной инфраструктуры	-	расчетный срок
146.	5.146	Остановочный пункт	остановочный пункт	организация транспортного обслуживания	планируемый к размещению	объект	1	Владивостокский городской округ, г. Владивосток, зона транспортной инфраструктуры	-	расчетный срок

1	2	3	4	5	6	7	8	9	10	11
147.	5.147	Остановочный пункт (городского электропоезда)	остановочный пункт	организация транспортно-го обслуживания	планируемый к размещению	объект	1	Владивостокский городской округ, г. Владивосток, зона транспортной инфраструктуры	-	расчетный срок
148.	5.148	Остановочный пункт	остановочный пункт	организация транспортно-го обслуживания	планируемый к размещению	объект	1	Владивостокский городской округ, г. Владивосток, зона транспортной инфраструктуры	-	расчетный срок
149.	5.149	Остановочный пункт (линии монорельсового транспорта)	остановочный пункт	организация транспортно-го обслуживания	планируемый к размещению	объект	1	Владивостокский городской округ, г. Владивосток, зона транспортной инфраструктуры	-	расчетный срок
150.	5.150	Остановочный пункт	остановочный пункт	организация транспортно-го обслуживания	планируемый к размещению	объект	1	Владивостокский городской округ, г. Владивосток, зона транспортной инфраструктуры	-	расчетный срок
151.	5.151	Остановочный пункт	остановочный пункт	организация транспортно-го обслуживания	планируемый к размещению	объект	1	Владивостокский городской округ, г. Владивосток, зона транспортной инфраструктуры	-	расчетный срок
152.	5.152	Остановочный пункт	остановочный пункт	организация транспортно-го обслуживания	планируемый к размещению	объект	1	Владивостокский городской округ, г. Владивосток, зона транспортной инфраструктуры	-	расчетный срок
153.	5.153	Остановочный пункт	остановочный пункт	организация транспортно-го обслуживания	планируемый к размещению	объект	1	Владивостокский городской округ, г. Владивосток, зона транспортной инфраструктуры	-	расчетный срок
154.	5.154	Остановочный пункт (городского электропоезда)	остановочный пункт	организация транспортно-го обслуживания	планируемый к размещению	объект	1	Владивостокский городской округ, г. Владивосток, зона транспортной инфраструктуры	-	расчетный срок

1	2	3	4	5	6	7	8	9	10	11
155.	5.155	Остановочный пункт	остановочный пункт	организация транспортно-го обслуживания	планируемый к размещению	объект	1	Владивостокский городской округ, г. Владивосток, зона транспортной инфраструктуры	-	расчетный срок
156.	5.156	Остановочный пункт	остановочный пункт	организация транспортно-го обслуживания	планируемый к размещению	объект	1	Владивостокский городской округ, г. Владивосток, зона транспортной инфраструктуры	-	расчетный срок
157.	5.157	Остановочный пункт	остановочный пункт	организация транспортно-го обслуживания	планируемый к размещению	объект	1	Владивостокский городской округ, г. Владивосток, зона транспортной инфраструктуры	-	расчетный срок
158.	5.158	Остановочный пункт	остановочный пункт	организация транспортно-го обслуживания	планируемый к размещению	объект	1	Владивостокский городской округ, г. Владивосток, зона транспортной инфраструктуры	-	расчетный срок
159.	5.159	Остановочный пункт	остановочный пункт	организация транспортно-го обслуживания	планируемый к размещению	объект	1	Владивостокский городской округ, г. Владивосток, зона транспортной инфраструктуры	-	расчетный срок
160.	5.160	Остановочный пункт	остановочный пункт	организация транспортно-го обслуживания	планируемый к размещению	объект	1	Владивостокский городской округ, г. Владивосток, зона транспортной инфраструктуры	-	расчетный срок
161.	5.161	Остановочный пункт	остановочный пункт	организация транспортно-го обслуживания	планируемый к размещению	объект	1	Владивостокский городской округ, г. Владивосток, зона транспортной инфраструктуры	-	расчетный срок
162.	5.162	Остановочный пункт	остановочный пункт	организация транспортно-го обслуживания	планируемый к размещению	объект	1	Владивостокский городской округ, г. Владивосток, зона транспортной инфраструктуры	-	расчетный срок

1	2	3	4	5	6	7	8	9	10	11
163.	5.163	Остановочный пункт	остановочный пункт	организация транспортно-го обслуживания	планируемый к размещению	объект	1	Владивостокский городской округ, г. Владивосток, зона транспортной инфраструктуры	-	расчетный срок
164.	5.164	Остановочный пункт (городского электропоезда)	остановочный пункт	организация транспортно-го обслуживания	планируемый к размещению	объект	1	Владивостокский городской округ, г. Владивосток, зона транспортной инфраструктуры	-	расчетный срок
165.	5.165	Остановочный пункт	остановочный пункт	организация транспортно-го обслуживания	планируемый к размещению	объект	1	Владивостокский городской округ, г. Владивосток, зона транспортной инфраструктуры	-	расчетный срок
166.	5.166	Остановочный пункт (городского электропоезда)	остановочный пункт	организация транспортно-го обслуживания	планируемый к размещению	объект	1	Владивостокский городской округ, г. Владивосток, зона транспортной инфраструктуры	-	расчетный срок
167.	5.167	Остановочный пункт (городского электропоезда)	остановочный пункт	организация транспортно-го обслуживания	планируемый к размещению	объект	1	Владивостокский городской округ, г. Владивосток, зона транспортной инфраструктуры	-	расчетный срок
168.	5.168	Остановочный пункт (городского электропоезда)	остановочный пункт	организация транспортно-го обслуживания	планируемый к размещению	объект	1	Владивостокский городской округ, г. Владивосток, зона транспортной инфраструктуры	-	расчетный срок
169.	5.169	Остановочный пункт (городского электропоезда)	остановочный пункт	организация транспортно-го обслуживания	планируемый к размещению	объект	1	Владивостокский городской округ, г. Владивосток, зона транспортной инфраструктуры	-	расчетный срок
170.	5.170	Остановочный пункт	остановочный пункт	организация транспортно-го обслуживания	планируемый к размещению	объект	1	Владивостокский городской округ, г. Владивосток, зона транспортной инфраструктуры	-	расчетный срок

1	2	3	4	5	6	7	8	9	10	11
171.	5.171	Остановочный пункт (городского электропоезда)	остановочный пункт	организация транспортно-го обслуживания	планируемый к размещению	объект	1	Владивостокский городской округ, г. Владивосток, зона транспортной инфраструктуры	-	расчетный срок
172.	5.172	Остановочный пункт	остановочный пункт	организация транспортно-го обслуживания	планируемый к размещению	объект	1	Владивостокский городской округ, г. Владивосток, зона транспортной инфраструктуры	-	расчетный срок
173.	5.173	Остановочный пункт	остановочный пункт	организация транспортно-го обслуживания	планируемый к размещению	объект	1	Владивостокский городской округ, г. Владивосток, зона транспортной инфраструктуры	-	расчетный срок
174.	5.174	Остановочный пункт (городского электропоезда)	остановочный пункт	организация транспортно-го обслуживания	планируемый к размещению	объект	1	Владивостокский городской округ, г. Владивосток, зона транспортной инфраструктуры	-	расчетный срок
175.	5.175	Остановочный пункт	остановочный пункт	организация транспортно-го обслуживания	планируемый к размещению	объект	1	Владивостокский городской округ, г. Владивосток, зона транспортной инфраструктуры	-	расчетный срок
176.	5.176	Остановочный пункт	остановочный пункт	организация транспортно-го обслуживания	планируемый к размещению	объект	1	Владивостокский городской округ, г. Владивосток, зона транспортной инфраструктуры	-	расчетный срок
177.	5.177	Остановочный пункт	остановочный пункт	организация транспортно-го обслуживания	планируемый к размещению	объект	1	Владивостокский городской округ, г. Владивосток, зона транспортной инфраструктуры	-	расчетный срок
178.	5.178	Остановочный пункт	остановочный пункт	организация транспортно-го обслуживания	планируемый к размещению	объект	1	Владивостокский городской округ, г. Владивосток, зона транспортной инфраструктуры	-	расчетный срок



1	2	3	4	5	6	7	8	9	10	11
179.	5.179	Остановочный пункт (городского электропоезда)	остановочный пункт	организация транспортно-го обслуживания	планируемый к размещению	объект	1	Владивостокский городской округ, г. Владивосток, зона транспортной инфраструктуры	-	расчетный срок
180.	5.180	Остановочный пункт	остановочный пункт	организация транспортно-го обслуживания	планируемый к размещению	объект	1	Владивостокский городской округ, г. Владивосток, зона транспортной инфраструктуры	-	расчетный срок
181.	5.181	Остановочный пункт (городского электропоезда)	остановочный пункт	организация транспортно-го обслуживания	планируемый к размещению	объект	1	Владивостокский городской округ, г. Владивосток, зона транспортной инфраструктуры	-	расчетный срок
182.	5.182	Остановочный пункт (городского электропоезда)	остановочный пункт	организация транспортно-го обслуживания	планируемый к размещению	объект	1	Владивостокский городской округ, г. Владивосток, зона транспортной инфраструктуры	-	расчетный срок
183.	5.183	Остановочный пункт	остановочный пункт	организация транспортно-го обслуживания	планируемый к размещению	объект	1	Владивостокский городской округ, г. Владивосток, зона транспортной инфраструктуры	-	расчетный срок
184.	5.184	Остановочный пункт	остановочный пункт	организация транспортно-го обслуживания	планируемый к размещению	объект	1	Владивостокский городской округ, г. Владивосток, зона транспортной инфраструктуры	-	расчетный срок
185.	5.185	Остановочный пункт	остановочный пункт	организация транспортно-го обслуживания	планируемый к размещению	объект	1	Владивостокский городской округ, г. Владивосток, зона транспортной инфраструктуры	-	расчетный срок
186.	5.186	Остановочный пункт	остановочный пункт	организация транспортно-го обслуживания	планируемый к размещению	объект	1	Владивостокский городской округ, г. Владивосток, зона транспортной инфраструктуры	-	расчетный срок

1	2	3	4	5	6	7	8	9	10	11
187.	5.187	Остановочный пункт	остановочный пункт	организация транспортно-го обслуживания	планируемый к размещению	объект	1	Владивостокский городской округ, г. Владивосток, зона транспортной инфраструктуры	-	расчетный срок
188.	5.188	Остановочный пункт	остановочный пункт	организация транспортно-го обслуживания	планируемый к размещению	объект	1	Владивостокский городской округ, г. Владивосток, зона транспортной инфраструктуры	-	расчетный срок
189.	5.189	Остановочный пункт	остановочный пункт	организация транспортно-го обслуживания	планируемый к размещению	объект	1	Владивостокский городской округ, г. Владивосток, зона транспортной инфраструктуры	-	расчетный срок
190.	5.190	Остановочный пункт	остановочный пункт	организация транспортно-го обслуживания	планируемый к размещению	объект	1	Владивостокский городской округ, г. Владивосток, зона транспортной инфраструктуры	-	расчетный срок
191.	5.191	Остановочный пункт (линии монорельсового транспорта)	остановочный пункт	организация транспортно-го обслуживания	планируемый к размещению	объект	1	Владивостокский городской округ, г. Владивосток, зоны рекреационного назначения	-	расчетный срок
192.	5.192	Остановочный пункт	остановочный пункт	организация транспортно-го обслуживания	планируемый к размещению	объект	1	Владивостокский городской округ, г. Владивосток, зоны рекреационного назначения	-	расчетный срок
193.	5.193	Остановочный пункт (линии монорельсового транспорта)	остановочный пункт	организация транспортно-го обслуживания	планируемый к размещению	объект	1	Владивостокский городской округ, г. Владивосток, общественно-деловые зоны	-	расчетный срок
194.	5.194	Остановочный пункт (городского электропоезда)	остановочный пункт	организация транспортно-го обслуживания	планируемый к размещению	объект	1	Владивостокский городской округ, г. Владивосток, общественно-деловые зоны	-	расчетный срок

1	2	3	4	5	6	7	8	9	10	11
195.	5.195	Остановочный пункт (линии монорельсового транспорта)	остановочный пункт	организация транспортно-го обслуживания	планируемый к размещению	объект	1	Владивостокский городской округ, г. Владивосток, общественно-деловые зоны	-	расчетный срок
196.	5.196	Остановочный пункт (городского электропоезда)	остановочный пункт	организация транспортно-го обслуживания	планируемый к размещению	объект	1	Владивостокский городской округ, г. Владивосток, общественно-деловые зоны	-	расчетный срок
197.	5.197	Остановочный пункт (линии монорельсового транспорта)	остановочный пункт	организация транспортно-го обслуживания	планируемый к размещению	объект	1	Владивостокский городской округ, г. Владивосток, производственные зоны, зоны инженерной и транспортной инфраструктур	-	расчетный срок
198.	5.198	Остановочный пункт (линии монорельсового транспорта)	остановочный пункт	организация транспортно-го обслуживания	планируемый к размещению	объект	1	Владивостокский городской округ, г. Владивосток, производственные зоны, зоны инженерной и транспортной инфраструктур	-	расчетный срок
199.	5.199	Остановочный пункт (линии монорельсового транспорта)	остановочный пункт	организация транспортно-го обслуживания	планируемый к размещению	объект	1	Владивостокский городской округ, г. Владивосток, производственные зоны, зоны инженерной и транспортной инфраструктур	-	расчетный срок
200.	5.200	Остановочный пункт (городского электропоезда)	остановочный пункт	организация транспортно-го обслуживания	планируемый к размещению	объект	1	Владивостокский городской округ, г. Владивосток, производственные зоны, зоны инженерной и транс-	-	расчетный срок

1	2	3	4	5	6	7	8	9	10	11
								портной инфра- структур		
201.	5.201	Остановочный пункт	остановочный пункт	организация транспортно-го обслужи- вания	планируе- мый к раз- мещению	объект	1	Владивостокский городской округ, зона транспортной инфраструктуры	-	расчетный срок
202.	5.202	Остановочный пункт	остановочный пункт	организация транспортно-го обслужи- вания	планируе- мый к раз- мещению	объект	1	Владивостокский городской округ, зона транспортной инфраструктуры	-	расчетный срок
203.	5.203	Остановочный пункт	остановочный пункт	организация транспортно-го обслужи- вания	планируе- мый к раз- мещению	объект	1	Владивостокский городской округ, пос. Попова, зона транспортной инфра- структуры	-	расчетный срок
204.	5.204	Остановочный пункт	остановочный пункт	организация транспортно-го обслужи- вания	планируе- мый к раз- мещению	объект	1	Владивостокский городской округ, пос. Попова, зона транспортной инфра- структуры	-	расчетный срок
205.	5.205	Остановочный пункт	остановочный пункт	организация транспортно-го обслужи- вания	планируе- мый к раз- мещению	объект	1	Владивостокский городской округ, пос. Попова, зона транспортной инфра- структуры	-	расчетный срок
206.	5.206	Остановочный пункт	остановочный пункт	организация транспортно-го обслужи- вания	планируе- мый к раз- мещению	объект	1	Владивостокский городской округ, пос. Попова, зона транспортной инфра- структуры	-	расчетный срок
207.	5.207	Остановочный пункт	остановочный пункт	организация транспортно-го обслужи- вания	планируе- мый к раз- мещению	объект	1	Владивостокский городской округ, пос. Попова, зона транспортной инфра- структуры	-	расчетный срок
208.	5.208	Остановочный пункт	остановочный пункт	организация транспортно-го обслужи- вания	планируе- мый к раз- мещению	объект	1	Владивостокский городской округ, пос. Попова, зона транспортной инфра- структуры	-	расчетный срок

1	2	3	4	5	6	7	8	9	10	11
209.	5.209	Остановочный пункт	остановочный пункт	организация транспортно-го обслужи-вания	планируе-мый к раз-мещению	объект	1	Владивостокский городской округ, пос. Попова, зона транспортной ин-фраструктуры	-	расчетный срок
210.	5.210	Остановочный пункт	остановочный пункт	организация транспортно-го обслужи-вания	планируе-мый к раз-мещению	объект	1	Владивостокский городской округ, пос. Попова, зона транспортной ин-фраструктуры	-	расчетный срок
211.	5.211	Остановочный пункт	остановочный пункт	организация транспортно-го обслужи-вания	планируе-мый к раз-мещению	объект	1	Владивостокский городской округ, пос. Попова, зона транспортной ин-фраструктуры	-	расчетный срок
212.	5.212	Остановочный пункт	остановочный пункт	организация транспортно-го обслужи-вания	планируе-мый к раз-мещению	объект	1	Владивостокский городской округ, пос. Попова, зона транспортной ин-фраструктуры	-	расчетный срок
213.	5.213	Остановочный пункт	остановочный пункт	организация транспортно-го обслужи-вания	планируе-мый к раз-мещению	объект	1	Владивостокский городской округ, пос. Рейнеке, зона транспортной ин-фраструктуры	-	расчетный срок
214.	5.214	Остановочный пункт	остановочный пункт	организация транспортно-го обслужи-вания	планируе-мый к раз-мещению	объект	1	Владивостокский городской округ, пос. Рейнеке, зона транспортной ин-фраструктуры	-	расчетный срок
215.	5.215	Остановочный пункт	остановочный пункт	организация транспортно-го обслужи-вания	планируе-мый к раз-мещению	объект	1	Владивостокский городской округ, пос. Русский, жи-лые зоны	-	расчетный срок
216.	5.216	Остановочный пункт	остановочный пункт	организация транспортно-го обслужи-вания	планируе-мый к раз-мещению	объект	1	Владивостокский городской округ, пос. Русский, жи-лые зоны	-	расчетный срок
217.	5.217	Остановочный пункт	остановочный пункт	организация транспортно-	планируе-мый к раз-	объект	1	Владивостокский городской округ,	-	расчетный срок

1	2	3	4	5	6	7	8	9	10	11
				го обслужи- вания	мещению			пос. Русский, зона смешанной и об- щественно- деловой застройки		
218.	5.218	Остановочный пункт	остановочный пункт	организация транспортно- го обслужи- вания	планируе- мый к раз- мещению	объект	1	Владивостокский городской округ, пос. Русский, зона смешанной и об- щественно- деловой застройки	-	расчетный срок
219.	5.219	Остановочный пункт	остановочный пункт	организация транспортно- го обслужи- вания	планируе- мый к раз- мещению	объект	1	Владивостокский городской округ, пос. Русский, зона смешанной и об- щественно- деловой застройки	-	расчетный срок
220.	5.220	Остановочный пункт	остановочный пункт	организация транспортно- го обслужи- вания	планируе- мый к раз- мещению	объект	1	Владивостокский городской округ, пос. Русский, зона смешанной и об- щественно- деловой застройки	-	расчетный срок
221.	5.221	Остановочный пункт	остановочный пункт	организация транспортно- го обслужи- вания	планируе- мый к раз- мещению	объект	1	Владивостокский городской округ, пос. Русский, зона смешанной и об- щественно- деловой застройки	-	расчетный срок
222.	5.222	Остановочный пункт	остановочный пункт	организация транспортно- го обслужи- вания	планируе- мый к раз- мещению	объект	1	Владивостокский городской округ, пос. Русский, зона смешанной и об- щественно- деловой застройки	-	расчетный срок
223.	5.223	Остановочный пункт	остановочный пункт	организация транспортно- го обслужи- вания	планируе- мый к раз- мещению	объект	1	Владивостокский городской округ, пос. Русский, зона смешанной и об- щественно- деловой застройки	-	расчетный срок

1	2	3	4	5	6	7	8	9	10	11
224.	5.224	Остановочный пункт	остановочный пункт	организация транспортно-го обслуживания	планируемый к размещению	объект	1	Владивостокский городской округ, пос. Русский, зона смешанной и общественно-деловой застройки	-	расчетный срок
225.	5.225	Остановочный пункт	остановочный пункт	организация транспортно-го обслуживания	планируемый к размещению	объект	1	Владивостокский городской округ, пос. Русский, зона смешанной и общественно-деловой застройки	-	расчетный срок
226.	5.226	Остановочный пункт	остановочный пункт	организация транспортно-го обслуживания	планируемый к размещению	объект	1	Владивостокский городской округ, пос. Русский, зона смешанной и общественно-деловой застройки	-	расчетный срок
227.	5.227	Остановочный пункт	остановочный пункт	организация транспортно-го обслуживания	планируемый к размещению	объект	1	Владивостокский городской округ, пос. Русский, зона смешанной и общественно-деловой застройки	-	расчетный срок
228.	5.228	Остановочный пункт	остановочный пункт	организация транспортно-го обслуживания	планируемый к размещению	объект	1	Владивостокский городской округ, пос. Русский, зона смешанной и общественно-деловой застройки	-	расчетный срок
229.	5.229	Остановочный пункт	остановочный пункт	организация транспортно-го обслуживания	планируемый к размещению	объект	1	Владивостокский городской округ, пос. Русский, зона смешанной и общественно-деловой застройки	-	расчетный срок
230.	5.230	Остановочный пункт	остановочный пункт	организация транспортно-го обслуживания	планируемый к размещению	объект	1	Владивостокский городской округ, пос. Русский, зона смешанной и об-	-	расчетный срок

1	2	3	4	5	6	7	8	9	10	11
								шественно-деловой застройки		
231.	5.231	Остановочный пункт	остановочный пункт	организация транспортно-го обслуживания	планируемый к размещению	объект	1	Владивостокский городской округ, пос. Русский, зона смешанной и общественно-деловой застройки	-	расчетный срок
232.	5.232	Остановочный пункт	остановочный пункт	организация транспортно-го обслуживания	планируемый к размещению	объект	1	Владивостокский городской округ, пос. Русский, зона транспортной инфраструктуры	-	расчетный срок
233.	5.233	Остановочный пункт	остановочный пункт	организация транспортно-го обслуживания	планируемый к размещению	объект	1	Владивостокский городской округ, пос. Русский, зона транспортной инфраструктуры	-	расчетный срок
234.	5.234	Остановочный пункт	остановочный пункт	организация транспортно-го обслуживания	планируемый к размещению	объект	1	Владивостокский городской округ, пос. Русский, зона транспортной инфраструктуры	-	расчетный срок
235.	5.235	Остановочный пункт	остановочный пункт	организация транспортно-го обслуживания	планируемый к размещению	объект	1	Владивостокский городской округ, пос. Русский, зона транспортной инфраструктуры	-	расчетный срок
236.	5.236	Остановочный пункт	остановочный пункт	организация транспортно-го обслуживания	планируемый к размещению	объект	1	Владивостокский городской округ, пос. Русский, зона транспортной инфраструктуры	-	расчетный срок
237.	5.237	Остановочный пункт	остановочный пункт	организация транспортно-го обслуживания	планируемый к размещению	объект	1	Владивостокский городской округ, пос. Русский, зона транспортной инфраструктуры	-	расчетный срок
238.	5.238	Остановочный пункт	остановочный пункт	организация транспортно-	планируемый к размещению	объект	1	Владивостокский городской округ,	-	расчетный срок



1	2	3	4	5	6	7	8	9	10	11
				го обслужи- вания	мещению			пос. Русский, зона транспортной ин- фраструктуры		
239.	5.239	Остановочный пункт	остановочный пункт	организация транспортно- го обслужи- вания	планируе- мый к раз- мещению	объект	1	Владивостокский городской округ, пос. Русский, зона транспортной ин- фраструктуры	-	расчетный срок
240.	5.240	Остановочный пункт	остановочный пункт	организация транспортно- го обслужи- вания	планируе- мый к раз- мещению	объект	1	Владивостокский городской округ, пос. Русский, зона транспортной ин- фраструктуры	-	расчетный срок
241.	5.241	Остановочный пункт	остановочный пункт	организация транспортно- го обслужи- вания	планируе- мый к раз- мещению	объект	1	Владивостокский городской округ, пос. Русский, зона транспортной ин- фраструктуры	-	расчетный срок
242.	5.242	Остановочный пункт	остановочный пункт	организация транспортно- го обслужи- вания	планируе- мый к раз- мещению	объект	1	Владивостокский городской округ, пос. Русский, зона транспортной ин- фраструктуры	-	расчетный срок
243.	5.243	Остановочный пункт	остановочный пункт	организация транспортно- го обслужи- вания	планируе- мый к раз- мещению	объект	1	Владивостокский городской округ, пос. Русский, зона транспортной ин- фраструктуры	-	расчетный срок
244.	5.244	Остановочный пункт	остановочный пункт	организация транспортно- го обслужи- вания	планируе- мый к раз- мещению	объект	1	Владивостокский городской округ, пос. Русский, зона транспортной ин- фраструктуры	-	расчетный срок
245.	5.245	Остановочный пункт	остановочный пункт	организация транспортно- го обслужи- вания	планируе- мый к раз- мещению	объект	1	Владивостокский городской округ, пос. Русский, зона транспортной ин- фраструктуры	-	расчетный срок
246.	5.246	Остановочный пункт	остановочный пункт	организация транспортно-	планируе- мый к раз-	объект	1	Владивостокский городской округ,	-	расчетный срок

1	2	3	4	5	6	7	8	9	10	11
				го обслужи- вания	мещению			пос. Русский, зона транспортной ин- фраструктуры		
247.	5.247	Остановочный пункт	остановочный пункт	организация транспортно- го обслужи- вания	планируе- мый к раз- мещению	объект	1	Владивостокский городской округ, пос. Русский, зона транспортной ин- фраструктуры	-	расчетный срок
248.	5.248	Остановочный пункт (городско- го электропоезда)	остановочный пункт	организация транспортно- го обслужи- вания	планируе- мый к раз- мещению	объект	1	Владивостокский городской округ, пос. Русский, зона транспортной ин- фраструктуры	-	расчетный срок
249.	5.249	Остановочный пункт	остановочный пункт	организация транспортно- го обслужи- вания	планируе- мый к раз- мещению	объект	1	Владивостокский городской округ, пос. Русский, зона транспортной ин- фраструктуры	-	расчетный срок
250.	5.250	Остановочный пункт	остановочный пункт	организация транспортно- го обслужи- вания	планируе- мый к раз- мещению	объект	1	Владивостокский городской округ, пос. Русский, зона транспортной ин- фраструктуры	-	расчетный срок
251.	5.251	Остановочный пункт	остановочный пункт	организация транспортно- го обслужи- вания	планируе- мый к раз- мещению	объект	1	Владивостокский городской округ, пос. Русский, зона транспортной ин- фраструктуры	-	расчетный срок
252.	5.252	Остановочный пункт	остановочный пункт	организация транспортно- го обслужи- вания	планируе- мый к раз- мещению	объект	1	Владивостокский городской округ, пос. Русский, зона транспортной ин- фраструктуры	-	расчетный срок
253.	5.253	Остановочный пункт	остановочный пункт	организация транспортно- го обслужи- вания	планируе- мый к раз- мещению	объект	1	Владивостокский городской округ, пос. Русский, зона транспортной ин- фраструктуры	-	расчетный срок
254.	5.254	Остановочный пункт	остановочный пункт	организация транспортно-	планируе- мый к раз-	объект	1	Владивостокский городской округ,	-	расчетный срок

1	2	3	4	5	6	7	8	9	10	11
				го обслужи- вания	мещению			пос. Русский, зона транспортной ин- фраструктуры		
255.	5.255	Остановочный пункт	остановочный пункт	организация транспортно- го обслужи- вания	планируе- мый к раз- мещению	объект	1	Владивостокский городской округ, пос. Русский, зона транспортной ин- фраструктуры	-	расчетный срок
256.	5.256	Остановочный пункт (городско- го электропоезда)	остановочный пункт	организация транспортно- го обслужи- вания	планируе- мый к раз- мещению	объект	1	Владивостокский городской округ, пос. Русский, зона транспортной ин- фраструктуры	-	расчетный срок
257.	5.257	Остановочный пункт	остановочный пункт	организация транспортно- го обслужи- вания	планируе- мый к раз- мещению	объект	1	Владивостокский городской округ, пос. Русский, зона транспортной ин- фраструктуры	-	расчетный срок
258.	5.258	Остановочный пункт (городско- го электропоезда)	остановочный пункт	организация транспортно- го обслужи- вания	планируе- мый к раз- мещению	объект	1	Владивостокский городской округ, пос. Русский, зона транспортной ин- фраструктуры	-	расчетный срок
259.	5.259	Остановочный пункт	остановочный пункт	организация транспортно- го обслужи- вания	планируе- мый к раз- мещению	объект	1	Владивостокский городской округ, пос. Русский, зона транспортной ин- фраструктуры	-	расчетный срок
260.	5.260	Остановочный пункт	остановочный пункт	организация транспортно- го обслужи- вания	планируе- мый к раз- мещению	объект	1	Владивостокский городской округ, пос. Русский, зона транспортной ин- фраструктуры	-	расчетный срок
261.	5.261	Остановочный пункт	остановочный пункт	организация транспортно- го обслужи- вания	планируе- мый к раз- мещению	объект	1	Владивостокский городской округ, пос. Русский, зона транспортной ин- фраструктуры	-	расчетный срок
262.	5.262	Остановочный пункт	остановочный пункт	организация транспортно-	планируе- мый к раз-	объект	1	Владивостокский городской округ,	-	расчетный срок

1	2	3	4	5	6	7	8	9	10	11
				го обслужи- вания	мещению			пос. Русский, зона транспортной ин- фраструктуры		
263.	5.263	Остановочный пункт	остановочный пункт	организация транспортно- го обслужи- вания	планируе- мый к раз- мещению	объект	1	Владивостокский городской округ, пос. Русский, зона транспортной ин- фраструктуры	-	расчетный срок
264.	5.264	Остановочный пункт	остановочный пункт	организация транспортно- го обслужи- вания	планируе- мый к раз- мещению	объект	1	Владивостокский городской округ, пос. Русский, зона транспортной ин- фраструктуры	-	расчетный срок
265.	5.265	Остановочный пункт	остановочный пункт	организация транспортно- го обслужи- вания	планируе- мый к раз- мещению	объект	1	Владивостокский городской округ, пос. Русский, зона транспортной ин- фраструктуры	-	расчетный срок
266.	5.266	Остановочный пункт	остановочный пункт	организация транспортно- го обслужи- вания	планируе- мый к раз- мещению	объект	1	Владивостокский городской округ, пос. Русский, зона транспортной ин- фраструктуры	-	расчетный срок
267.	5.267	Остановочный пункт	остановочный пункт	организация транспортно- го обслужи- вания	планируе- мый к раз- мещению	объект	1	Владивостокский городской округ, пос. Русский, зона транспортной ин- фраструктуры	-	расчетный срок
268.	5.268	Остановочный пункт	остановочный пункт	организация транспортно- го обслужи- вания	планируе- мый к раз- мещению	объект	1	Владивостокский городской округ, пос. Русский, зона транспортной ин- фраструктуры	-	расчетный срок
269.	5.269	Остановочный пункт	остановочный пункт	организация транспортно- го обслужи- вания	планируе- мый к раз- мещению	объект	1	Владивостокский городской округ, пос. Русский, зона транспортной ин- фраструктуры	-	расчетный срок
270.	5.270	Остановочный пункт	остановочный пункт	организация транспортно-	планируе- мый к раз-	объект	1	Владивостокский городской округ,	-	расчетный срок

1	2	3	4	5	6	7	8	9	10	11
				го обслужи- вания	мещению			пос. Русский, зона транспортной ин- фраструктуры		
271.	5.271	Остановочный пункт	остановочный пункт	организация транспортно- го обслужи- вания	планируе- мый к раз- мещению	объект	1	Владивостокский городской округ, пос. Русский, зона транспортной ин- фраструктуры	-	расчетный срок
272.	5.272	Остановочный пункт	остановочный пункт	организация транспортно- го обслужи- вания	планируе- мый к раз- мещению	объект	1	Владивостокский городской округ, пос. Русский, зона транспортной ин- фраструктуры	-	расчетный срок
273.	5.273	Остановочный пункт	остановочный пункт	организация транспортно- го обслужи- вания	планируе- мый к раз- мещению	объект	1	Владивостокский городской округ, пос. Русский, зона транспортной ин- фраструктуры	-	расчетный срок
274.	5.274	Остановочный пункт	остановочный пункт	организация транспортно- го обслужи- вания	планируе- мый к раз- мещению	объект	1	Владивостокский городской округ, пос. Русский, зона транспортной ин- фраструктуры	-	расчетный срок
275.	5.275	Остановочный пункт (городско- го электропоезда)	остановочный пункт	организация транспортно- го обслужи- вания	планируе- мый к раз- мещению	объект	1	Владивостокский городской округ, пос. Русский, зона транспортной ин- фраструктуры	-	расчетный срок
276.	5.276	Остановочный пункт	остановочный пункт	организация транспортно- го обслужи- вания	планируе- мый к раз- мещению	объект	1	Владивостокский городской округ, пос. Русский, зона транспортной ин- фраструктуры	-	расчетный срок
277.	5.277	Остановочный пункт	остановочный пункт	организация транспортно- го обслужи- вания	планируе- мый к раз- мещению	объект	1	Владивостокский городской округ, пос. Русский, зона транспортной ин- фраструктуры	-	расчетный срок
278.	5.278	Остановочный пункт	остановочный пункт	организация транспортно-	планируе- мый к раз-	объект	1	Владивостокский городской округ,	-	расчетный срок

1	2	3	4	5	6	7	8	9	10	11
				го обслужи- вания	мещению			пос. Русский, зона транспортной ин- фраструктуры		
279.	5.279	Остановочный пункт	остановочный пункт	организация транспортно- го обслужи- вания	планируе- мый к раз- мещению	объект	1	Владивостокский городской округ, пос. Русский, зона транспортной ин- фраструктуры	-	расчетный срок
280.	5.280	Остановочный пункт (городско- го электропоезда)	остановочный пункт	организация транспортно- го обслужи- вания	планируе- мый к раз- мещению	объект	1	Владивостокский городской округ, пос. Русский, зона транспортной ин- фраструктуры	-	расчетный срок
281.	5.281	Остановочный пункт	остановочный пункт	организация транспортно- го обслужи- вания	планируе- мый к раз- мещению	объект	1	Владивостокский городской округ, пос. Трудовое, зона транспортной инфраструктуры	-	расчетный срок
282.	5.282	Остановочный пункт	остановочный пункт	организация транспортно- го обслужи- вания	планируе- мый к раз- мещению	объект	1	Владивостокский городской округ, пос. Трудовое, зона транспортной инфраструктуры	-	расчетный срок
283.	5.283	Остановочный пункт	остановочный пункт	организация транспортно- го обслужи- вания	планируе- мый к раз- мещению	объект	1	Владивостокский городской округ, пос. Трудовое, зона транспортной инфраструктуры	-	расчетный срок
284.	5.284	Остановочный пункт	остановочный пункт	организация транспортно- го обслужи- вания	планируе- мый к раз- мещению	объект	1	Владивостокский городской округ, пос. Трудовое, зона транспортной инфраструктуры	-	расчетный срок
285.	5.285	Остановочный пункт	остановочный пункт	организация транспортно- го обслужи- вания	планируе- мый к раз- мещению	объект	1	Владивостокский городской округ, пос. Трудовое, зона транспортной инфраструктуры	-	расчетный срок
286.	5.286	Остановочный пункт	остановочный пункт	организация транспортно-	планируе- мый к раз-	объект	1	Владивостокский городской округ,	-	расчетный срок

1	2	3	4	5	6	7	8	9	10	11
				го обслужи- вания	мещению			пос. Трудовое, зона транспортной инфраструктуры		
287.	5.287	Остановочный пункт	остановочный пункт	организация транспортно- го обслужи- вания	планируе- мый к раз- мещению	объект	1	Владивостокский городской округ, пос. Трудовое, зона транспортной инфраструктуры	-	расчетный срок
288.	5.288	Остановочный пункт	остановочный пункт	организация транспортно- го обслужи- вания	планируе- мый к раз- мещению	объект	1	Владивостокский городской округ, пос. Трудовое, зона транспортной инфраструктуры	-	расчетный срок
289.	5.289	Остановочный пункт	остановочный пункт	организация транспортно- го обслужи- вания	планируе- мый к раз- мещению	объект	1	Владивостокский городской округ, пос. Трудовое, зона транспортной инфраструктуры	-	расчетный срок
290.	5.290	Остановочный пункт	остановочный пункт	организация транспортно- го обслужи- вания	планируе- мый к раз- мещению	объект	1	Владивостокский городской округ, пос. Трудовое, зона транспортной инфраструктуры	-	расчетный срок
291.	5.291	Остановочный пункт	остановочный пункт	организация транспортно- го обслужи- вания	планируе- мый к раз- мещению	объект	1	Владивостокский городской округ, пос. Трудовое, зона транспортной инфраструктуры	-	расчетный срок
292.	5.292	Остановочный пункт	остановочный пункт	организация транспортно- го обслужи- вания	планируе- мый к раз- мещению	объект	1	Владивостокский городской округ, пос. Трудовое, зона транспортной инфраструктуры	-	расчетный срок
293.	5.293	Остановочный пункт	остановочный пункт	организация транспортно- го обслужи- вания	планируе- мый к раз- мещению	объект	1	Владивостокский городской округ, пос. Трудовое, зона транспортной инфраструктуры	-	расчетный срок
294.	5.294	Остановочный пункт	остановочный пункт	организация транспортно-	планируе- мый к раз-	объект	1	Владивостокский городской округ,	-	расчетный срок

1	2	3	4	5	6	7	8	9	10	11
				го обслужи- вания	мещению			пос. Трудовое, зона транспортной инфраструктуры		
295.	5.295	Остановочный пункт	остановочный пункт	организация транспортно- го обслужи- вания	планируе- мый к раз- мещению	объект	1	Владивостокский городской округ, пос. Трудовое, зона транспортной инфраструктуры	-	расчетный срок
296.	5.296	Остановочный пункт	остановочный пункт	организация транспортно- го обслужи- вания	планируе- мый к раз- мещению	объект	1	Владивостокский городской округ, пос. Трудовое, зона транспортной инфраструктуры	-	расчетный срок
297.	5.297	Остановочный пункт	остановочный пункт	организация транспортно- го обслужи- вания	планируе- мый к раз- мещению	объект	1	Владивостокский городской округ, пос. Трудовое, зона транспортной инфраструктуры	-	расчетный срок
298.	5.298	Остановочный пункт	остановочный пункт	организация транспортно- го обслужи- вания	планируе- мый к раз- мещению	объект	1	Владивостокский городской округ, пос. Трудовое, зона транспортной инфраструктуры	-	расчетный срок
299.	5.299	Мостовое соору- жение	мостовое со- оружение	организация транспортно- го обслужи- вания	планируе- мый к раз- мещению	объект	1	Владивостокский городской округ, г. Владивосток, жилые зоны	-	расчетный срок
300.	5.300	Мостовое соору- жение	мостовое со- оружение	организация транспортно- го обслужи- вания	планируе- мый к раз- мещению	объект	1	Владивостокский городской округ, г. Владивосток, зона акваторий	-	расчетный срок
301.	5.301	Мостовое соору- жение	мостовое со- оружение	организация транспортно- го обслужи- вания	планируе- мый к раз- мещению	объект	1	Владивостокский городской округ, г. Владивосток, зона транспортной инфраструктуры	-	расчетный срок
302.	5.302	Мостовое соору- жение	мостовое со- оружение	организация транспортно- го обслужи- вания	планируе- мый к раз- мещению	объект	1	Владивостокский городской округ, г. Владивосток, зона транспортной	-	расчетный срок



1	2	3	4	5	6	7	8	9	10	11
								инфраструктуры		
303.	5.303	Мостовое сооружение	мостовое сооружение	организация транспортного обслуживания	планируемый к размещению	объект	1	Владивостокский городской округ, г. Владивосток, зона транспортной инфраструктуры	-	расчетный срок
304.	5.304	Мостовое сооружение	мостовое сооружение	организация транспортного обслуживания	планируемый к размещению	объект	1	Владивостокский городской округ, г. Владивосток, зона транспортной инфраструктуры	-	расчетный срок
305.	5.305	Мостовое сооружение	мостовое сооружение	организация транспортного обслуживания	планируемый к размещению	объект	1	Владивостокский городской округ, г. Владивосток, зона транспортной инфраструктуры	-	расчетный срок
306.	5.306	Мостовое сооружение	мостовое сооружение	организация транспортного обслуживания	планируемый к размещению	объект	1	Владивостокский городской округ, г. Владивосток, зона транспортной инфраструктуры	-	расчетный срок
307.	5.307	Мостовое сооружение	мостовое сооружение	организация транспортного обслуживания	планируемый к размещению	объект	1	Владивостокский городской округ, г. Владивосток, зона транспортной инфраструктуры	-	расчетный срок
308.	5.308	Мостовое сооружение	мостовое сооружение	организация транспортного обслуживания	планируемый к размещению	объект	1	Владивостокский городской округ, г. Владивосток, зона транспортной инфраструктуры	-	расчетный срок
309.	5.309	Мостовое сооружение	мостовое сооружение	организация транспортного обслуживания	планируемый к размещению	объект	1	Владивостокский городской округ, г. Владивосток, зона транспортной инфраструктуры	-	расчетный срок
310.	5.310	Мостовое сооружение	мостовое сооружение	организация транспортного обслуживания	планируемый к размещению	объект	1	Владивостокский городской округ, г. Владивосток, зона транспортной	-	расчетный срок

1	2	3	4	5	6	7	8	9	10	11
								инфраструктуры		
311.	5.311	Мостовое сооружение	мостовое сооружение	организация транспортного обслуживания	планируемый к размещению	объект	1	Владивостокский городской округ, г. Владивосток, зона транспортной инфраструктуры	-	расчетный срок
312.	5.312	Мостовое сооружение	мостовое сооружение	организация транспортного обслуживания	планируемый к размещению	объект	1	Владивостокский городской округ, г. Владивосток, зона транспортной инфраструктуры	-	расчетный срок
313.	5.313	Мостовое сооружение	мостовое сооружение	организация транспортного обслуживания	планируемый к размещению	объект	1	Владивостокский городской округ, г. Владивосток, зона транспортной инфраструктуры	-	расчетный срок
314.	5.314	Мостовое сооружение	мостовое сооружение	организация транспортного обслуживания	планируемый к размещению	объект	1	Владивостокский городской округ, г. Владивосток, зона транспортной инфраструктуры	-	расчетный срок
315.	5.315	Мостовое сооружение	мостовое сооружение	организация транспортного обслуживания	планируемый к размещению	объект	1	Владивостокский городской округ, г. Владивосток, зона транспортной инфраструктуры	-	расчетный срок
316.	5.316	Мостовое сооружение	мостовое сооружение	организация транспортного обслуживания	планируемый к размещению	объект	1	Владивостокский городской округ, г. Владивосток, зона транспортной инфраструктуры	-	расчетный срок
317.	5.317	Мостовое сооружение	мостовое сооружение	организация транспортного обслуживания	планируемый к размещению	объект	1	Владивостокский городской округ, г. Владивосток, зона транспортной инфраструктуры	-	расчетный срок
318.	5.318	Мостовое сооружение	мостовое сооружение	организация транспортного обслуживания	планируемый к размещению	объект	1	Владивостокский городской округ, г. Владивосток, зона транспортной	-	расчетный срок

1	2	3	4	5	6	7	8	9	10	11
								инфраструктуры		
319.	5.319	Мостовое сооружение	мостовое сооружение	организация транспортного обслуживания	планируемый к размещению	объект	1	Владивостокский городской округ, г. Владивосток, зона транспортной инфраструктуры	-	расчетный срок
320.	5.320	Мостовое сооружение	мостовое сооружение	организация транспортного обслуживания	планируемый к размещению	объект	1	Владивостокский городской округ, г. Владивосток, зона транспортной инфраструктуры	-	расчетный срок
321.	5.321	Мостовое сооружение	мостовое сооружение	организация транспортного обслуживания	планируемый к размещению	объект	1	Владивостокский городской округ, г. Владивосток, зона транспортной инфраструктуры	-	расчетный срок
322.	5.322	Мостовое сооружение	мостовое сооружение	организация транспортного обслуживания	планируемый к размещению	объект	1	Владивостокский городской округ, г. Владивосток, зоны рекреационного назначения	-	расчетный срок
323.	5.323	Мостовое сооружение	мостовое сооружение	организация транспортного обслуживания	планируемый к размещению	объект	1	Владивостокский городской округ, г. Владивосток, зоны рекреационного назначения	-	расчетный срок
324.	5.324	Мостовое сооружение	мостовое сооружение	организация транспортного обслуживания	планируемый к размещению	объект	1	Владивостокский городской округ, г. Владивосток, зоны рекреационного назначения	-	расчетный срок
325.	5.325	Мостовое сооружение	мостовое сооружение	организация транспортного обслуживания	планируемый к размещению	объект	1	Владивостокский городской округ, г. Владивосток, зоны рекреационного назначения	-	расчетный срок
326.	5.326	Мостовое сооружение	мостовое сооружение	организация транспортного обслуживания	планируемый к размещению	объект	1	Владивостокский городской округ, г. Владивосток, зоны рекреацион-	-	расчетный срок

1	2	3	4	5	6	7	8	9	10	11
								ного назначения		
327.	5.327	Мостовое сооружение	мостовое сооружение	организация транспортного обслуживания	планируемый к размещению	объект	1	Владивостокский городской округ, зона акваторий	-	расчетный срок
328.	5.328	Мостовое сооружение	мостовое сооружение	организация транспортного обслуживания	планируемый к размещению	объект	1	Владивостокский городской округ, пос. Русский, зона акваторий	-	расчетный срок
329.	5.329	Мостовое сооружение	мостовое сооружение	организация транспортного обслуживания	планируемый к размещению	объект	1	Владивостокский городской округ, пос. Трудовое, зона транспортной инфраструктуры	-	расчетный срок
330.	5.330	Транспортная развязка в разных уровнях	транспортная развязка в разных уровнях	организация транспортного обслуживания	планируемый к размещению	объект	1	Владивостокский городской округ, г. Владивосток, зона транспортной инфраструктуры	-	расчетный срок
331.	5.331	Транспортная развязка в разных уровнях	транспортная развязка в разных уровнях	организация транспортного обслуживания	планируемый к размещению	объект	1	Владивостокский городской округ, г. Владивосток, зона транспортной инфраструктуры	-	расчетный срок
332.	5.332	Транспортная развязка в разных уровнях	транспортная развязка в разных уровнях	организация транспортного обслуживания	планируемый к размещению	объект	1	Владивостокский городской округ, г. Владивосток, зона транспортной инфраструктуры	-	расчетный срок
333.	5.333	Транспортная развязка в разных уровнях	транспортная развязка в разных уровнях	организация транспортного обслуживания	планируемый к размещению	объект	1	Владивостокский городской округ, г. Владивосток, зона транспортной инфраструктуры	-	расчетный срок
334.	5.334	Транспортная развязка в разных уровнях	транспортная развязка в разных уровнях	организация транспортного обслуживания	планируемый к размещению	объект	1	Владивостокский городской округ, г. Владивосток, зона транспортной инфраструктуры	-	расчетный срок
335.	5.335	Транспортная	транспортная	организация	планируе-	объект	1	Владивостокский	-	расчетный

1	2	3	4	5	6	7	8	9	10	11
		развязка в разных уровнях	развязка в разных уровнях	транспортного обслуживания	мый к размещению			городской округ, г. Владивосток, зона транспортной инфраструктуры		срок
336.	5.336	Транспортная развязка в разных уровнях	транспортная развязка в разных уровнях	организация транспортного обслуживания	планируемый к размещению	объект	1	Владивостокский городской округ, г. Владивосток, зона транспортной инфраструктуры	-	расчетный срок
337.	5.337	Транспортная развязка в разных уровнях	транспортная развязка в разных уровнях	организация транспортного обслуживания	планируемый к размещению	объект	1	Владивостокский городской округ, г. Владивосток, зона транспортной инфраструктуры	-	расчетный срок
338.	5.338	Транспортная развязка в разных уровнях	транспортная развязка в разных уровнях	организация транспортного обслуживания	планируемый к размещению	объект	1	Владивостокский городской округ, г. Владивосток, зона транспортной инфраструктуры	-	расчетный срок
339.	5.339	Транспортная развязка в разных уровнях	транспортная развязка в разных уровнях	организация транспортного обслуживания	планируемый к размещению	объект	1	Владивостокский городской округ, г. Владивосток, зона транспортной инфраструктуры	-	расчетный срок
340.	5.340	Транспортная развязка в разных уровнях	транспортная развязка в разных уровнях	организация транспортного обслуживания	планируемый к размещению	объект	1	Владивостокский городской округ, г. Владивосток, зона транспортной инфраструктуры	-	расчетный срок
341.	5.341	Транспортная развязка в разных уровнях	транспортная развязка в разных уровнях	организация транспортного обслуживания	планируемый к размещению	объект	1	Владивостокский городской округ, г. Владивосток, зона транспортной инфраструктуры	-	расчетный срок
342.	5.342	Транспортная развязка в разных уровнях	транспортная развязка в разных уровнях	организация транспортного обслуживания	планируемый к размещению	объект	1	Владивостокский городской округ, г. Владивосток, зона транспортной инфраструктуры	-	расчетный срок
343.	5.343	Транспортная	транспортная	организация	планируе-	объект	1	Владивостокский	-	расчетный

1	2	3	4	5	6	7	8	9	10	11
		развязка в разных уровнях	развязка в разных уровнях	транспортно-го обслуживания	мый к размещению			городской округ, г. Владивосток, зона транспортной инфраструктуры		срок
344.	5.344	Транспортная развязка в разных уровнях	транспортная развязка в разных уровнях	организация транспортно-го обслуживания	планируемый к размещению	объект	1	Владивостокский городской округ, г. Владивосток, зона транспортной инфраструктуры	-	расчетный срок
345.	5.345	Транспортная развязка в разных уровнях	транспортная развязка в разных уровнях	организация транспортно-го обслуживания	планируемый к размещению	объект	1	Владивостокский городской округ, г. Владивосток, зона транспортной инфраструктуры	-	расчетный срок
346.	5.346	Транспортная развязка в разных уровнях	транспортная развязка в разных уровнях	организация транспортно-го обслуживания	планируемый к размещению	объект	1	Владивостокский городской округ, г. Владивосток, зона транспортной инфраструктуры	-	расчетный срок
347.	5.347	Транспортная развязка в разных уровнях	транспортная развязка в разных уровнях	организация транспортно-го обслуживания	планируемый к размещению	объект	1	Владивостокский городской округ, г. Владивосток, зона транспортной инфраструктуры	-	расчетный срок
348.	5.348	Транспортная развязка в разных уровнях	транспортная развязка в разных уровнях	организация транспортно-го обслуживания	планируемый к размещению	объект	1	Владивостокский городской округ, г. Владивосток, зона транспортной инфраструктуры	-	расчетный срок
349.	5.349	Транспортная развязка в разных уровнях	транспортная развязка в разных уровнях	организация транспортно-го обслуживания	планируемый к размещению	объект	1	Владивостокский городской округ, г. Владивосток, зона транспортной инфраструктуры	-	расчетный срок
350.	5.350	Транспортная развязка в разных уровнях	транспортная развязка в разных уровнях	организация транспортно-го обслуживания	планируемый к размещению	объект	1	Владивостокский городской округ, г. Владивосток, зона транспортной инфраструктуры	-	расчетный срок
351.	5.351	Транспортная	транспортная	организация	планируе-	объект	1	Владивостокский	-	расчетный

1	2	3	4	5	6	7	8	9	10	11
		развязка в разных уровнях	развязка в разных уровнях	транспортно-го обслуживания	мый к размещению			городской округ, г. Владивосток, зона транспортной инфраструктуры		срок
352.	5.352	Транспортная развязка в разных уровнях	транспортная развязка в разных уровнях	организация транспортно-го обслуживания	планируемый к размещению	объект	1	Владивостокский городской округ, г. Владивосток, зона транспортной инфраструктуры	-	расчетный срок
353.	5.353	Транспортная развязка в разных уровнях	транспортная развязка в разных уровнях	организация транспортно-го обслуживания	планируемый к размещению	объект	1	Владивостокский городской округ, г. Владивосток, зона транспортной инфраструктуры	-	расчетный срок
354.	5.354	Транспортная развязка в разных уровнях	транспортная развязка в разных уровнях	организация транспортно-го обслуживания	планируемый к размещению	объект	1	Владивостокский городской округ, г. Владивосток, зона транспортной инфраструктуры	-	расчетный срок
355.	5.355	Транспортная развязка в разных уровнях	транспортная развязка в разных уровнях	организация транспортно-го обслуживания	планируемый к размещению	объект	1	Владивостокский городской округ, г. Владивосток, зона транспортной инфраструктуры	-	расчетный срок
356.	5.356	Транспортная развязка в разных уровнях	транспортная развязка в разных уровнях	организация транспортно-го обслуживания	планируемый к размещению	объект	1	Владивостокский городской округ, г. Владивосток, зона транспортной инфраструктуры	-	расчетный срок
357.	5.357	Транспортная развязка в разных уровнях	транспортная развязка в разных уровнях	организация транспортно-го обслуживания	планируемый к размещению	объект	1	Владивостокский городской округ, г. Владивосток, зона транспортной инфраструктуры	-	расчетный срок
358.	5.358	Транспортная развязка в разных уровнях	транспортная развязка в разных уровнях	организация транспортно-го обслуживания	планируемый к размещению	объект	1	Владивостокский городской округ, г. Владивосток, зона транспортной инфраструктуры	-	расчетный срок
359.	5.359	Транспортная	транспортная	организация	планируе-	объект	1	Владивостокский	-	расчетный





1	2	3	4	5	6	7	8	9	10	11
		развязка в разных уровнях	развязка в разных уровнях	транспортного обслуживания	мый к размещению			городской округ, г. Владивосток, зона транспортной инфраструктуры		срок
368.	5.368	Транспортная развязка в разных уровнях	транспортная развязка в разных уровнях	организация транспортного обслуживания	планируемый к размещению	объект	1	Владивостокский городской округ, г. Владивосток, зона транспортной инфраструктуры	-	расчетный срок
369.	5.369	Транспортная развязка в разных уровнях	транспортная развязка в разных уровнях	организация транспортного обслуживания	планируемый к размещению	объект	1	Владивостокский городской округ, г. Владивосток, зона транспортной инфраструктуры	-	расчетный срок
370.	5.370	Транспортная развязка в разных уровнях	транспортная развязка в разных уровнях	организация транспортного обслуживания	планируемый к размещению	объект	1	Владивостокский городской округ, г. Владивосток, зона транспортной инфраструктуры	-	расчетный срок
371.	5.371	Транспортная развязка в разных уровнях	транспортная развязка в разных уровнях	организация транспортного обслуживания	планируемый к размещению	объект	1	Владивостокский городской округ, г. Владивосток, зона транспортной инфраструктуры	-	расчетный срок
372.	5.372	Транспортная развязка в разных уровнях	транспортная развязка в разных уровнях	организация транспортного обслуживания	планируемый к размещению	объект	1	Владивостокский городской округ, г. Владивосток, производственные зоны, зоны инженерной и транспортной инфраструктур	-	расчетный срок
373.	5.373	Транспортная развязка в разных уровнях	транспортная развязка в разных уровнях	организация транспортного обслуживания	планируемый к размещению	объект	1	Владивостокский городской округ, пос. Русский, зона транспортной инфраструктуры	-	расчетный срок
374.	5.374	Транспортная развязка в разных уровнях	транспортная развязка в разных уровнях	организация транспортного обслуживания	планируемый к размещению	объект	1	Владивостокский городской округ, пос. Русский, зона	-	расчетный срок

1	2	3	4	5	6	7	8	9	10	11
				вания				транспортной инфраструктуры		
375.	5.375	Транспортная развязка в разных уровнях	транспортная развязка в разных уровнях	организация транспортного обслуживания	планируемый к размещению	объект	1	Владивостокский городской округ, пос. Русский, зона транспортной инфраструктуры	-	расчетный срок
376.	5.376	Тоннель	тоннель	организация транспортного обслуживания	планируемый к размещению	объект	1	Владивостокский городской округ, г. Владивосток, зона акваторий	-	расчетный срок
377.	5.377	Тоннель	тоннель	организация транспортного обслуживания	планируемый к размещению	объект	1	Владивостокский городской округ, г. Владивосток, зона исторической застройки	-	расчетный срок
378.	5.378	Тоннель	тоннель	организация транспортного обслуживания	планируемый к размещению	объект	1	Владивостокский городской округ, г. Владивосток, зоны рекреационного назначения	-	расчетный срок
379.	5.379	Пешеходный переход в разных уровнях	пешеходный переход в разных уровнях	организация транспортного обслуживания	планируемый к размещению	объект	1	Владивостокский городской округ, г. Владивосток, зона транспортной инфраструктуры	-	расчетный срок
380.	5.380	Пешеходный переход в разных уровнях	пешеходный переход в разных уровнях	организация транспортного обслуживания	планируемый к размещению	объект	1	Владивостокский городской округ, г. Владивосток, зона транспортной инфраструктуры	-	расчетный срок
381.	5.381	Пешеходный переход в разных уровнях	пешеходный переход в разных уровнях	организация транспортного обслуживания	планируемый к размещению	объект	1	Владивостокский городской округ, г. Владивосток, зона транспортной инфраструктуры	-	расчетный срок
382.	5.382	Пешеходный переход в разных уровнях	пешеходный переход в разных уровнях	организация транспортного обслуживания	планируемый к размещению	объект	1	Владивостокский городской округ, г. Владивосток, зона транспортной	-	расчетный срок

1	2	3	4	5	6	7	8	9	10	11
								инфраструктуры		
383.	5.383	Пешеходный переход в разных уровнях	пешеходный переход в разных уровнях	организация транспортно-го обслуживания	планируемый к размещению	объект	1	Владивостокский городской округ, г. Владивосток, зона транспортной инфраструктуры	-	расчетный срок
384.	5.384	Пешеходный переход в разных уровнях	пешеходный переход в разных уровнях	организация транспортно-го обслуживания	планируемый к размещению	объект	1	Владивостокский городской округ, г. Владивосток, зона транспортной инфраструктуры	-	расчетный срок
385.	5.385	Железнодорожный переезд	железнодорожный переезд	организация транспортно-го обслуживания	планируемый к размещению	объект	1	Владивостокский городской округ, г. Владивосток, зона транспортной инфраструктуры	-	расчетный срок

### 1.2.6. Объекты в иных областях в связи с решением вопросов местного значения городского округа

№ п/п	Атрибутивный номер объекта на карте объектов местного значения	Наименование объекта	Вид объекта	Назначение объекта	Статус объекта	Характеристика объекта		Местоположение объекта	Вид зоны с особыми условиями/ количественный показатель	Срок реализации
						наименование характеристики	количественный показатель			
1	2	3	4	5	6	7	8	9	10	11
1.	6.1	Территория между Набережной Цесаревича и ул. Светланской	тематический парк	организация благоустройства территории городского округа	планируемый к размещению	объект	1	Владивостокский городской округ, г. Владивосток, зона исторической застройки	-	первая очередь
2.	6.2	Парк Воинской Славы	тематический парк	организация благоустройства территории городского округа	планируемый к размещению	объект	1	Владивостокский городской округ, г. Владивосток, зоны рекреационного назначения	-	первая очередь
3.	6.3	Сквер	тематический парк	организация благоустрой-	планируемый к размещению	объект	1	Владивостокский городской округ,	-	первая очередь

1	2	3	4	5	6	7	8	9	10	11
				ства террито- рии город- ского округа	мещению			г. Владивосток, зоны рекреацион- ного назначения		
4.	6.4	Аллея	тематический парк	организация благоустрой- ства террито- рии город- ского округа	планируе- мый к раз- мещению	объект	1	Владивостокский городской округ, г. Владивосток, зоны рекреацион- ного назначения	-	первая очередь
5.	6.5	Парк для прове- дения спортив- ных и патриоти- ческих игр	тематический парк	организация благоустрой- ства террито- рии город- ского округа	планируе- мый к раз- мещению	объект	1	Владивостокский городской округ, г. Владивосток, зоны рекреацион- ного назначения	-	первая очередь
6.	6.6	Сквер им. Адми- рала Невельского	тематический парк	организация благоустрой- ства террито- рии город- ского округа	планируе- мый к ре- конструк- ции	объект	1	Владивостокский городской округ, г. Владивосток, зоны рекреацион- ного назначения	-	первая очередь
7.	6.7	Матросский сквер	тематический парк	организация благоустрой- ства террито- рии город- ского округа	планируе- мый к ре- конструк- ции	объект	1	Владивостокский городской округ, г. Владивосток, зоны рекреацион- ного назначения	-	первая очередь
8.	6.8	Сквер им. А.С. Пушкин а	тематический парк	организация благоустрой- ства террито- рии город- ского округа	планируе- мый к ре- конструк- ции	объект	1	Владивостокский городской округ, г. Владивосток, зоны рекреацион- ного назначения	-	первая очередь
9.	6.9	Парк культуры и отдыха	парк культуры и отдыха	организация благоустрой- ства террито- рии город- ского округа	планируе- мый к раз- мещению	объект	1	Владивостокский городской округ, г. Владивосток, зоны рекреацион- ного назначения	-	первая очередь
10.	6.10	Парк культуры и отдыха	парк культуры и отдыха	организация благоустрой- ства террито- рии город- ского округа	планируе- мый к раз- мещению	объект	1	Владивостокский городской округ, г. Владивосток, зоны рекреацион- ного назначения	-	первая очередь
11.	6.11	Нагорный парк	парк культуры и отдыха	организация благоустрой-	планируе- мый к раз-	объект	1	Владивостокский городской округ,	-	первая очередь

1	2	3	4	5	6	7	8	9	10	11
				ства террито- рии город- ского округа	мещению			г. Владивосток, зоны рекреацион- ного назначения		
12.	6.12	Парк культуры и отдыха	парк культуры и отдыха	организация благоустрой- ства террито- рии город- ского округа	планируе- мый к раз- мещению	объект	1	Владивостокский городской округ, г. Владивосток, зоны рекреацион- ного назначения	-	первая очередь
13.	6.13	Парк культуры и отдыха	парк культуры и отдыха	организация благоустрой- ства террито- рии город- ского округа	планируе- мый к раз- мещению	объект	1	Владивостокский городской округ, г. Владивосток, зоны рекреацион- ного назначения	-	первая очередь
14.	6.14	Парк культуры и отдыха	парк культуры и отдыха	организация благоустрой- ства террито- рии город- ского округа	планируе- мый к раз- мещению	объект	1	Владивостокский городской округ, г. Владивосток, зоны рекреацион- ного назначения	-	расчетный срок
15.	6.15	Парк культуры и отдыха	парк культуры и отдыха	организация благоустрой- ства террито- рии город- ского округа	планируе- мый к раз- мещению	объект	1	Владивостокский городской округ, г. Владивосток, зоны рекреацион- ного назначения	-	расчетный срок
16.	6.16	Тигровая набе- режная	пешеходная зона	организация благоустрой- ства террито- рии город- ского округа	планируе- мый к раз- мещению	объект	1	Владивостокский городской округ, г. Владивосток, зоны рекреацион- ного назначения	-	первая очередь
17.	6.17	Пешеходная тро- па «Берег здоро- вья»	пешеходная зона	организация благоустрой- ства террито- рии город- ского округа	планируе- мый к раз- мещению	объект	1	Владивостокский городской округ, г. Владивосток, зоны рекреацион- ного назначения	-	первая очередь
18.	6.18	Набережная Вто- рой речки	пешеходная зона	организация благоустрой- ства террито- рии город- ского округа	планируе- мый к раз- мещению	объект	1	Владивостокский городской округ, г. Владивосток, зоны рекреацион- ного назначения	-	первая очередь
19.	6.19	Пешеходный бульвар	пешеходная зона	организация благоустрой-	планируе- мый к раз-	объект	1	Владивостокский городской округ,	-	первая очередь

1	2	3	4	5	6	7	8	9	10	11
				ства террито- рии город- ского округа	мещению			г. Владивосток, зоны рекреацион- ного назначения		
20.	6.20	Пешеходная тро- па «Берег здоро- вья»	пешеходная зона	организация благоустрой- ства террито- рии город- ского округа	планируе- мый к раз- мещению	объект	1	Владивостокский городской округ, г. Владивосток, зоны рекреацион- ного назначения	-	первая очередь
21.	6.21	Пешеходная тро- па «Берег здоро- вья»	пешеходная зона	организация благоустрой- ства террито- рии город- ского округа	планируе- мый к раз- мещению	объект	1	Владивостокский городской округ, г. Владивосток, зоны рекреацион- ного назначения	-	первая очередь
22.	6.22	Набережная Пер- вой речки	пешеходная зона	организация благоустрой- ства террито- рии город- ского округа	планируе- мый к раз- мещению	объект	1	Владивостокский городской округ, г. Владивосток, зоны рекреацион- ного назначения	-	первая очередь
23.	6.23	Пешеходная тро- па	пешеходная зона	организация благоустрой- ства террито- рии город- ского округа	планируе- мый к раз- мещению	объект	1	Владивостокский городской округ, зона лесов	-	первая очередь
24.	6.24	Пешеходная тро- па	пешеходная зона	организация благоустрой- ства террито- рии город- ского округа	планируе- мый к раз- мещению	объект	1	Владивостокский городской округ, пос. Попова, зоны рекреационного назначения	-	первая очередь
25.	6.25	Пешеходная тро- па	пешеходная зона	организация благоустрой- ства террито- рии город- ского округа	планируе- мый к раз- мещению	объект	1	Владивостокский городской округ, пос. Попова, зоны рекреационного назначения	-	первая очередь
26.	6.26	Бульвар	пешеходная зона	организация благоустрой- ства террито- рии город- ского округа	планируе- мый к раз- мещению	объект	1	Владивостокский городской округ, г. Владивосток, зона смешанной и общественно- деловой застройки	-	расчетный срок
27.	6.27	Пляж	благоустроен-	организация	планируе-	объект	1	Владивостокский	-	расчетный

1	2	3	4	5	6	7	8	9	10	11
			ный пляж, место массовой околотоводной рекреации	благоустройства территории городского округа	мый к размещению			городской округ, пос. Русский, зоны рекреационного назначения		срок
28.	6.28	Пляж	благоустроенный пляж, место массовой околотоводной рекреации	организация благоустройства территории городского округа	планируемый к размещению	объект	1	Владивостокский городской округ, пос. Русский, зоны рекреационного назначения	-	расчетный срок
29.	6.29	Пляж	благоустроенный пляж, место массовой околотоводной рекреации	организация благоустройства территории городского округа	планируемый к размещению	объект	1	Владивостокский городской округ, пос. Русский, зоны рекреационного назначения	-	расчетный срок
30.	6.30	Пляж	благоустроенный пляж, место массовой околотоводной рекреации	организация благоустройства территории городского округа	планируемый к размещению	объект	1	Владивостокский городской округ, пос. Русский, зоны рекреационного назначения	-	расчетный срок
31.	6.31	Сооружения для защиты от затопления	сооружения для защиты от затопления и подтопления	организация инженерной защиты	планируемый к размещению	протяженность сооружения, км	20,04	Владивостокский городской округ, г. Владивосток	-	расчетный срок
32.	6.32	Кладбище	кладбище	организация ритуальных услуг и содержание мест захоронения	планируемый к размещению	площадь объекта, га	12,7	Владивостокский городской округ, г. Владивосток, зона кладбищ	санитарно-защитная зона – 500 м	расчетный срок
33.	6.33	Кладбище	кладбище	организация ритуальных услуг и содержание мест захоронения	планируемый к размещению	площадь объекта, га	31,1	Владивостокский городской округ, г. Владивосток, зона кладбищ	санитарно-защитная зона – 500 м	расчетный срок
34.	6.34	Кладбище	кладбище	организация ритуальных услуг и содержание мест захоро-	планируемый к размещению	площадь объекта, га	14,4	Владивостокский городской округ, г. Владивосток, зона кладбищ	санитарно-защитная зона – 500 м	расчетный срок

1	2	3	4	5	6	7	8	9	10	11
				нения						
35.	6.35	Кладбище	кладбище	организация ритуальных услуг и содержание мест захоронения	планируемый к размещению	площадь объекта, га	29,8	Владивостокский городской округ, г. Владивосток, зона кладбищ	санитарно-защитная зона – 500 м	расчетный срок
36.	6.36	Кладбище	кладбище	организация ритуальных услуг и содержание мест захоронения	планируемый к размещению	площадь объекта, га	40	Владивостокский городской округ, г. Владивосток, зона кладбищ	санитарно-защитная зона – 500 м	расчетный срок
37.	6.37	Муниципальное учреждение профессиональной ориентации и трудоустройства молодежи (встроенного типа)	иные объекты регионального значения, объекты местного значения, установленные в соответствии с законодательством	организация и осуществление мероприятий по работе с детьми и молодежью	планируемый к размещению	объект	1	Владивостокский городской округ, г. Владивосток, жилые зоны	-	расчетный срок
38.	6.38	Муниципальное подростково-молодежное досуговое учреждение (встроенного типа)	иные объекты регионального значения, объекты местного значения, установленные в соответствии с законодательством	организация и осуществление мероприятий по работе с детьми и молодежью	планируемый к размещению	объект	1	Владивостокский городской округ, г. Владивосток, жилые зоны	-	расчетный срок
39.	6.39	Муниципальное подростково-молодежное досуговое учреждение (встроенного типа)	иные объекты регионального значения, объекты местного значения, установленные в соответствии с законодательством	организация и осуществление мероприятий по работе с детьми и молодежью	планируемый к размещению	объект	1	Владивостокский городской округ, г. Владивосток, жилые зоны	-	расчетный срок



1	2	3	4	5	6	7	8	9	10	11
40.	6.40	Муниципальное подростково-молодежное досуговое учреждение (встроенного типа)	иные объекты регионального значения, объекты местного значения, установленные в соответствии с законодательством	организация и осуществление мероприятий по работе с детьми и молодежью	планируемый к размещению	объект	1	Владивостокский городской округ, г. Владивосток, жилые зоны	-	расчетный срок
41.	6.41	Муниципальное подростково-молодежное досуговое учреждение (встроенного типа)	иные объекты регионального значения, объекты местного значения, установленные в соответствии с законодательством	организация и осуществление мероприятий по работе с детьми и молодежью	планируемый к размещению	объект	1	Владивостокский городской округ, г. Владивосток, жилые зоны	-	расчетный срок
42.	6.42	Муниципальное учреждение профессиональной ориентации и трудоустройства молодежи (встроенного типа)	иные объекты регионального значения, объекты местного значения, установленные в соответствии с законодательством	организация и осуществление мероприятий по работе с детьми и молодежью	планируемый к размещению	объект	1	Владивостокский городской округ, г. Владивосток, жилые зоны	-	расчетный срок
43.	6.43	Муниципальное учреждение профессиональной ориентации и трудоустройства молодежи (встроенного типа)	иные объекты регионального значения, объекты местного значения, установленные в соответствии с законодательством	организация и осуществление мероприятий по работе с детьми и молодежью	планируемый к размещению	объект	1	Владивостокский городской округ, г. Владивосток, жилые зоны	-	расчетный срок
44.	6.44	Муниципальное подростково-молодежное досуговое учреждение	иные объекты регионального значения, объекты местного значения, установленные в соответствии с законодательством	организация и осуществление мероприятий по работе с детьми и молодежью	планируемый к размещению	объект	1	Владивостокский городской округ, г. Владивосток, жилые зоны	-	расчетный срок

1	2	3	4	5	6	7	8	9	10	11
		ние (встроенного типа)	значения, установленные в соответствии с законодательством	работе с детьми и молодежью						
45.	6.45	Муниципальное подростково-молодежное досуговое учреждение (встроенного типа)	иные объекты регионального значения, объекты местного значения, установленные в соответствии с законодательством	организация и осуществление мероприятий по работе с детьми и молодежью	планируемый к размещению	объект	1	Владивостокский городской округ, г. Владивосток, жилые зоны	-	расчетный срок
46.	6.46	Муниципальное подростково-молодежное досуговое учреждение (встроенного типа)	иные объекты регионального значения, объекты местного значения, установленные в соответствии с законодательством	организация и осуществление мероприятий по работе с детьми и молодежью	планируемый к размещению	объект	1	Владивостокский городской округ, г. Владивосток, жилые зоны	-	расчетный срок
47.	6.47	Муниципальное подростково-молодежное досуговое учреждение (встроенного типа)	иные объекты регионального значения, объекты местного значения, установленные в соответствии с законодательством	организация и осуществление мероприятий по работе с детьми и молодежью	планируемый к размещению	объект	1	Владивостокский городской округ, г. Владивосток, жилые зоны	-	расчетный срок
48.	6.48	Муниципальное подростково-молодежное досуговое учреждение (встроенного типа)	иные объекты регионального значения, объекты местного значения, установленные в соответствии с законодательством	организация и осуществление мероприятий по работе с детьми и молодежью	планируемый к размещению	объект	1	Владивостокский городской округ, г. Владивосток, жилые зоны	-	расчетный срок

1	2	3	4	5	6	7	8	9	10	11
			ством							
49.	6.49	Муниципальное подростково-молодежное досуговое учреждение (встроенного типа)	иные объекты регионального значения, объекты местного значения, установленные в соответствии с законодательством	организация и осуществление мероприятий по работе с детьми и молодежью	планируемый к размещению	объект	1	Владивостокский городской округ, г. Владивосток, жилые зоны	-	расчетный срок
50.	6.50	Муниципальное учреждение профессиональной ориентации и трудоустройства молодежи (встроенного типа)	иные объекты регионального значения, объекты местного значения, установленные в соответствии с законодательством	организация и осуществление мероприятий по работе с детьми и молодежью	планируемый к размещению	объект	1	Владивостокский городской округ, г. Владивосток, зона смешанной и общественно-деловой застройки	-	расчетный срок
51.	6.51	Муниципальное подростково-молодежное досуговое учреждение (встроенного типа)	иные объекты регионального значения, объекты местного значения, установленные в соответствии с законодательством	организация и осуществление мероприятий по работе с детьми и молодежью	планируемый к размещению	объект	1	Владивостокский городской округ, г. Владивосток, общественно-деловые зоны	-	расчетный срок
52.	6.52	Муниципальное подростково-молодежное досуговое учреждение (встроенного типа)	иные объекты регионального значения, объекты местного значения, установленные в соответствии с законодательством	организация и осуществление мероприятий по работе с детьми и молодежью	планируемый к размещению	объект	1	Владивостокский городской округ, г. Владивосток, общественно-деловые зоны	-	расчетный срок
53.	6.53	Муниципальное учреждение профессиональной	иные объекты регионального значения, объ-	организация и осуществ-	планируе-	объект	1	Владивостокский городской округ, г. Владивосток,	-	расчетный срок

1	2	3	4	5	6	7	8	9	10	11
		ориентации и трудоустройства молодежи (встроенного типа)	екты местного значения, установленные в соответствии с законодательством	приятый по работе с детьми и молодежью				общественно-деловые зоны		
54.	6.54	Муниципальное подростково-молодежное досуговое учреждение (встроенного типа)	иные объекты регионального значения, объекты местного значения, установленные в соответствии с законодательством	организация и осуществление мероприятий по работе с детьми и молодежью	планируемый к размещению	объект	1	Владивостокский городской округ, пос. Русский, жилые зоны	-	расчетный срок
55.	6.55	Муниципальное подростково-молодежное досуговое учреждение (встроенного типа)	иные объекты регионального значения, объекты местного значения, установленные в соответствии с законодательством	организация и осуществление мероприятий по работе с детьми и молодежью	планируемый к размещению	объект	1	Владивостокский городской округ, пос. Русский, зона смешанной и общественно-деловой застройки	-	расчетный срок
56.	6.56	Муниципальное учреждение профессиональной ориентации и трудоустройства молодежи (встроенного типа)	иные объекты регионального значения, объекты местного значения, установленные в соответствии с законодательством	организация и осуществление мероприятий по работе с детьми и молодежью	планируемый к размещению	объект	1	Владивостокский городской округ, пос. Русский, зона смешанной и общественно-деловой застройки	-	расчетный срок
57.	6.57	Муниципальное подростково-молодежное досуговое учреждение (встроенного типа)	иные объекты регионального значения, объекты местного значения, установленные в соответствии с законодательством	организация и осуществление мероприятий по работе с детьми и молодежью	планируемый к размещению	объект	1	Владивостокский городской округ, пос. Трудовое, жилые зоны	-	расчетный срок

1	2	3	4	5	6	7	8	9	10	11
			законодательством							
58.	6.58	Снегоплавильный пункт	объект размещения отходов	организация благоустройства территории городского округа	планируемый к размещению	объект	1	Владивостокский городской округ, г. Владивосток, производственные зоны, зоны инженерной и транспортной инфраструктуры	санитарно-защитная зона – 100 м	расчетный срок
59.	6.59	Снегоплавильный пункт	объект размещения отходов	организация благоустройства территории городского округа	планируемый к размещению	объект	1	Владивостокский городской округ, г. Владивосток, производственные зоны, зоны инженерной и транспортной инфраструктуры	санитарно-защитная зона – 100 м	расчетный срок
60.	6.60	Снегоплавильный пункт	объект размещения отходов	организация благоустройства территории городского округа	планируемый к размещению	объект	1	Владивостокский городской округ, пос. Русский, производственные зоны, зоны инженерной и транспортной инфраструктуры	санитарно-защитная зона – 100 м	расчетный срок

### 1.3. Характеристики зон с особыми условиями использования территорий

№ п/п	Вид зоны с особыми условиями использования территории	Режим использования или ограничения на использование территории	Нормативно-правовой документ, устанавливающий режим использования или ограничения на использование территории для каждого вида зон
1	2	3	4
1	Охранная зона объектов электросетевого хозяйства	в охранных зонах запрещается осуществлять любые действия, которые могут нарушить безопасную работу объектов электросетевого хозяйства, в том числе привести к их повреждению или уничтожению, и (или) повлечь причинение вреда жизни, здоровью граждан и имуществу физических или юридических лиц, а также повлечь нанесение экологического ущерба и	Правила установления охранных зон объектов электросетевого хозяйства и особых условий использования земельных

1	2	3	4
		<p>возникновение пожаров, в том числе:</p> <p>а) набрасывать на провода и опоры воздушных линий электропередачи посторонние предметы, а также подниматься на опоры воздушных линий электропередачи;</p> <p>б) размещать любые объекты и предметы (материалы) в пределах созданных в соответствии с требованиями нормативно-технических документов проходов и подъездов для доступа к объектам электросетевого хозяйства, а также проводить любые работы и возводить сооружения, которые могут препятствовать доступу к объектам электросетевого хозяйства, без создания необходимых для такого доступа проходов и подъездов;</p> <p>в) находиться в пределах огороженной территории и помещениях распределительных устройств и подстанций, открывать двери и люки распределительных устройств и подстанций, производить переключения и подключения в электрических сетях (указанное требование не распространяется на работников, занятых выполнением разрешенных в установленном порядке работ), разводить огонь в пределах охранных зон вводных и распределительных устройств, подстанций, воздушных линий электропередачи, а также в охранных зонах кабельных линий электропередачи;</p> <p>г) размещать свалки;</p> <p>д) производить работы ударными механизмами, сбрасывать тяжести массой свыше 5 тонн, производить сброс и слив едких и коррозионных веществ и горюче-смазочных материалов (в охранных зонах подземных кабельных линий электропередачи).</p> <p>9. В охранных зонах, установленных для объектов электросетевого хозяйства напряжением свыше 1000 вольт, помимо действий, предусмотренных пунктом 8 Правил установления охранных зон объектов электросетевого хозяйства и особых условий использования земельных участков, расположенных в границах таких зон, запрещается:</p> <p>а) складировать или размещать хранилища любых, в том числе горюче-смазочных, материалов;</p> <p>б) размещать детские и спортивные площадки, стадионы, рынки, торговые точки, полевые станы, загоны для скота, гаражи и стоянки всех видов машин и механизмов, проводить любые мероприятия, связанные с большим скоплением людей, не занятых выполнением разрешенных в установленном порядке работ (в охранных зонах воздушных линий электропередачи);</p> <p>в) использовать (запускать) любые летательные аппараты, в том числе воздушных змеев, спортивные модели летательных аппаратов (в охранных зонах воздушных линий электропередачи);</p> <p>г) бросать якоря с судов и осуществлять их проход с отданными якорями, цепями, лотами, волокушами и тралами (в охранных зонах подводных кабельных линий электропередачи);</p> <p>д) осуществлять проход судов с поднятыми стрелами кранов и других механизмов (в охранных зонах воздушных линий электропередачи).</p> <p>В пределах охранных зон без письменного решения о согласовании сетевых организаций юридическим и физическим лицам запрещаются:</p> <p>а) строительство, капитальный ремонт, реконструкция или снос зданий и сооружений;</p> <p>б) горные, взрывные, мелиоративные работы, в том числе связанные с временным затоплением земель;</p> <p>в) посадка и вырубка деревьев и кустарников;</p>	<p>участков, расположенных в границах таких зон, утвержденные постановлением Правительства Российской Федерации от 24.02.2009 № 160</p>

1	2	3	4
		<p>г) дноуглубительные, землечерпальные и погрузочно-разгрузочные работы, добыча рыбы, других водных животных и растений придонными орудиями лова, устройство водопоев, колка и заготовка льда (в охранных зонах подводных кабельных линий электропередачи);</p> <p>д) проход судов, у которых расстояние по вертикали от верхнего крайнего габарита с грузом или без груза до нижней точки провеса проводов переходов воздушных линий электропередачи через водоемы менее минимально допустимого расстояния, в том числе с учетом максимального уровня подъема воды при паводке;</p> <p>е) проезд машин и механизмов, имеющих общую высоту с грузом или без груза от поверхности дороги более 4,5 метра (в охранных зонах воздушных линий электропередачи);</p> <p>ж) земляные работы на глубине более 0,3 метра (на вспахиваемых землях на глубине более 0,45 метра), а также планировка грунта (в охранных зонах подземных кабельных линий электропередачи);</p> <p>з) полив сельскохозяйственных культур в случае, если высота струи воды может составить свыше 3 метров (в охранных зонах воздушных линий электропередачи);</p> <p>и) полевые сельскохозяйственные работы с применением сельскохозяйственных машин и оборудования высотой более 4 метров (в охранных зонах воздушных линий электропередачи) или полевые сельскохозяйственные работы, связанные с вспашкой земли (в охранных зонах кабельных линий электропередачи).</p> <p>В охранных зонах, установленных для объектов электросетевого хозяйства напряжением до 1000 вольт, помимо действий, предусмотренных пунктом 10 Правил установления охранных зон объектов электросетевого хозяйства и особых условий использования земельных участков, расположенных в границах таких зон, без письменного решения о согласовании сетевых организаций запрещается:</p> <p>а) размещать детские и спортивные площадки, стадионы, рынки, торговые точки, полевые станы, загоны для скота, гаражи и стоянки всех видов машин и механизмов, садовые, огородные земельные участки и иные объекты недвижимости, расположенные в границах территории ведения гражданами садоводства или огородничества для собственных нужд, объекты жилищного строительства, в том числе индивидуального (в охранных зонах воздушных линий электропередачи);</p> <p>б) складировать или размещать хранилища любых, в том числе горюче-смазочных, материалов;</p> <p>в) устраивать причалы для стоянки судов, барж и плавучих кранов, бросать якоря с судов и осуществлять их проход с отданными якорями, цепями, лотами, волокушами и тралами (в охранных зонах подводных кабельных линий электропередачи)</p>	
2	Охранные зоны газораспределительных сетей	<p>на земельные участки, входящие в охранные зоны газораспределительных сетей, в целях предупреждения их повреждения или нарушения условий их нормальной эксплуатации налагаются ограничения (обременения), которыми запрещается лицам, указанным в пункте 2 Правил охраны газораспределительных сетей:</p> <p>а) строить объекты жилищно-гражданского и производственного назначения;</p> <p>б) сносить и реконструировать мосты, коллекторы, автомобильные и железные дороги с расположенными на них газораспределительными сетями без предварительного выноса этих газопроводов по согласованию с эксплуатационными организациями;</p>	Правила охраны газораспределительных сетей, утвержденные Постановлением Правительства Российской Федерации от 20.11.2000 № 878

1	2	3	4
		<p>в) разрушать берегоукрепительные сооружения, водопропускные устройства, земляные и иные сооружения, предохраняющие газораспределительные сети от разрушений;</p> <p>г) перемещать, повреждать, засыпать и уничтожать опознавательные знаки, контрольно-измерительные пункты и другие устройства газораспределительных сетей;</p> <p>д) устраивать свалки и склады, разливать растворы кислот, солей, щелочей и других химически активных веществ;</p> <p>е) огораживать и перегораживать охранные зоны, препятствовать доступу персонала эксплуатационных организаций к газораспределительным сетям, проведению обслуживания и устранению повреждений газораспределительных сетей;</p> <p>ж) разводить огонь и размещать источники огня;</p> <p>з) рыть погреба, копать и обрабатывать почву сельскохозяйственными и мелиоративными орудиями и механизмами на глубину более 0,3 метра;</p> <p>и) открывать калитки и двери газорегуляторных пунктов, станций катодной и дренажной защиты, люки подземных колодцев, включать или отключать электроснабжение средств связи, освещения и систем телемеханики;</p> <p>к) набрасывать, приставлять и привязывать к опорам и надземным газопроводам, ограждениям и зданиям газораспределительных сетей посторонние предметы, лестницы, влезать на них;</p> <p>л) самовольно подключаться к газораспределительным сетям</p>	
3	Охранные зоны тепловых сетей	<p>в пределах охранных зон тепловых сетей не допускается производить действия, которые могут повлечь нарушения в нормальной работе тепловых сетей, их повреждение, несчастные случаи, или препятствующие ремонту:</p> <ul style="list-style-type: none"> <li>– размещать автозаправочные станции, хранилища горюче-смазочных материалов, складировать агрессивные химические материалы;</li> <li>– загромождать подходы и подъезды к объектам и сооружениям тепловых сетей, складировать тяжелые и громоздкие материалы, возводить временные строения и заборы;</li> <li>– устраивать спортивные и игровые площадки, неорганизованные рынки, остановочные пункты общественного транспорта, стоянки всех видов машин и механизмов, гаражи, огороды и т.п.;</li> <li>– устраивать всякого рода свалки, разжигать костры, сжигать бытовой мусор или промышленные отходы;</li> <li>– производить работы ударными механизмами, производить сброс и слив едких и коррозионно-активных веществ и горюче-смазочных материалов;</li> <li>– проникать в помещения павильонов, центральных и индивидуальных тепловых пунктов посторонним лицам; открывать, снимать, засыпать люки камер тепловых сетей; сбрасывать в камеры мусор, отходы, снег и т.д.;</li> <li>– снимать покровный металлический слой тепловой изоляции; разрушать тепловую изоляцию; ходить по трубопроводам надземной прокладки (переход через трубы разрешается только по специальным переходным мостикам);</li> <li>– занимать подвалы зданий, особенно имеющих опасность затопления, в которых проложены тепловые сети или оборудованы тепловые вводы под мастерские, склады, для</li> </ul>	<p>Типовые правила охраны коммунальных тепловых сетей, утвержденные приказом Министерства архитектуры, строительства и жилищно-коммунального хозяйства Российской Федерации от 17.08.1992 № 197</p>



1	2	3	4
		<p>иных целей; тепловые вводы в здания должны быть загерметизированы.</p> <p>В пределах территории охранных зон тепловых сетей без письменного согласия предприятий и организаций, в ведении которых находятся эти сети, запрещается:</p> <ul style="list-style-type: none"> <li>– производить строительство, капитальный ремонт, реконструкцию или снос любых зданий и сооружений;</li> <li>– производить земляные работы, планировку грунта, посадку деревьев и кустарников, устраивать монументальные клумбы;</li> <li>– производить погрузочно-разгрузочные работы, а также работы, связанные с разбиванием грунта и дорожных покрытий;</li> <li>– сооружать проезды и переходы через трубопроводы тепловых сетей</li> </ul>	
4	Первый пояс зон санитарной охраны (строгого режима) источников водоснабжения и водопроводов питьевого назначения	на территории первого пояса зон санитарной охраны (строгого режима) источников водоснабжения и водопроводов питьевого назначения не допускается: посадка высокоствольных деревьев, все виды строительства, не имеющие непосредственного отношения к эксплуатации, реконструкции и расширению водопроводных сооружений, в том числе прокладка трубопроводов различного назначения, размещение жилых и хозяйственно – бытовых зданий, проживание людей, применение ядохимикатов и удобрений	СанПиН 2.1.4.1110-02 «Зоны санитарной охраны источников водоснабжения и водопроводов питьевого назначения»
5	Санитарно-защитная зона	в границах санитарно-защитной зоны не допускается использования земельных участков в целях: а) размещения жилой застройки, объектов образовательного и медицинского назначения, спортивных сооружений открытого типа, организаций отдыха детей и их оздоровления, зон рекреационного назначения и для ведения садоводства; б) размещения объектов для производства и хранения лекарственных средств, объектов пищевых отраслей промышленности, оптовых складов продовольственного сырья и пищевой продукции, комплексов водопроводных сооружений для подготовки и хранения питьевой воды, использования земельных участков в целях производства, хранения и переработки сельскохозяйственной продукции, предназначенной для дальнейшего использования в качестве пищевой продукции, если химическое, физическое и (или) биологическое воздействие объекта, в отношении которого установлена санитарно-защитная зона, приведет к нарушению качества и безопасности таких средств, сырья, воды и продукции в соответствии с установленными к ним требованиями	постановление Правительства Российской Федерации от 03.03.2018 № 222 «Об утверждении Правил установления санитарно-защитных зон и использования земельных участков, расположенных в границах санитарно-защитных зон»

**1.4. Параметры функциональных зон, а также сведения о планируемых для размещения в них объектах федерального значения, объектах регионального значения, объектах местного значения, за исключением линейных объектов**

№	Вид функциональной зоны	Параметры функциональных зон		Сведения о планируемых объектах федерального значения, объектах регионального значения, объектах местного значения
		наименование параметра	количественный показатель	
1	2	3	4	5
1	Жилые зоны	площадь зоны, га	4015,4	лечебно-профилактическая медицинская организация, оказывающая медицинскую помощь в

1	2	3	4	5
		максимальная этажность	30	амбулаторных условиях и (или) в условиях дневного стационара (поликлиника, региональное значение, планируемый к размещению, г. Владивосток, мощность медицинской организации по оказанию медицинской помощи амбулаторно, количество посещений в смену: 150) – 1 объект
		максимальная плотность населения, чел/га	450	<p>лечебно-профилактическая медицинская организация, оказывающая медицинскую помощь в амбулаторных условиях и (или) в условиях дневного стационара (поликлиника для взрослых, региональное значение, планируемый к размещению, г. Владивосток, мощность медицинской организации по оказанию медицинской помощи амбулаторно, количество посещений в смену: 800) – 1 объект</p> <p>лечебно-профилактическая медицинская организация, оказывающая медицинскую помощь в амбулаторных условиях и (или) в условиях дневного стационара (поликлиника, региональное значение, планируемый к размещению, г. Владивосток, мощность медицинской организации по оказанию медицинской помощи амбулаторно, количество посещений в смену: 133) – 1 объект</p> <p>лечебно-профилактическая медицинская организация, оказывающая медицинскую помощь в амбулаторных условиях и (или) в условиях дневного стационара (медицинский центр, подстанция скорой помощи, региональное значение, планируемый к размещению, пос. Трудовое, мощность дневного стационара, мест: 4) – 1 объект</p> <p>лечебно-профилактическая медицинская организация, оказывающая медицинскую помощь в амбулаторных условиях и (или) в условиях дневного стационара (КГБУЗ «Владивостокская больница № 3» (отделение паллиативной помощи), региональное значение, планируемый к реконструкции, пос. Трудовое, объект: 1) – 1 объект</p> <p>электрическая подстанция 110 кВ (ПС 110/10 кВ Саперная, региональное значение, планируемый к размещению, Владивостокский городской округ, пос. Русский, мощность трансформаторов, МВ·А: 50, количество трансформаторов: 2, напряжение, кВ: 110 кВ) – 1 объект</p> <p>электрическая подстанция 110 кВ (ПС 110/6 кВ Чуркин, региональное значение, планируемый к реконструкции, Владивостокский городской округ, г. Владивосток, мощность трансформаторов, МВ·А: 80, количество трансформаторов: 2, напряжение, кВ: 110 кВ) – 1 объект</p> <p>дошкольная образовательная организация (муниципальная дошкольная образовательная организация, местное значение городского округа, планируемый к размещению, Владивостокский городской округ, г. Владивосток, мест: 150) – 3 объекта</p> <p>дошкольная образовательная организация (муниципальная дошкольная образовательная организация, местное значение городского округа, планируемый к размещению, Владивостокский городской округ, г. Владивосток, мест: 300) – 29 объектов</p> <p>дошкольная образовательная организация (муниципальная дошкольная образовательная организация, местное значение городского округа, планируемый к размещению, Владивостокский городской округ, г. Владивосток, мест: 400) – 3 объекта</p>







1	2	3	4	5
				<p>общеобразовательная организация (муниципальная общеобразовательная организация, местное значение городского округа, планируемый к размещению, Владивостокский городской округ, г. Владивосток, мест: 825) – 2 объекта</p> <p>общеобразовательная организация (муниципальная общеобразовательная организация, местное значение городского округа, планируемый к размещению, Владивостокский городской округ, г. Владивосток, мест: 960) – 2 объекта</p> <p>общеобразовательная организация (муниципальная общеобразовательная организация, местное значение городского округа, планируемый к размещению, Владивостокский городской округ, г. Владивосток, мест: 900) – 1 объект</p> <p>общеобразовательная организация (муниципальная общеобразовательная организация, местное значение городского округа, планируемый к размещению, Владивостокский городской округ, г. Владивосток, мест: 1100) – 2 объекта</p> <p>общеобразовательная организация (муниципальная общеобразовательная организация, местное значение городского округа, планируемый к размещению, Владивостокский городской округ, г. Владивосток, мест: 800) – 1 объект</p> <p>общеобразовательная организация (муниципальная общеобразовательная организация, местное значение городского округа, планируемый к размещению, Владивостокский городской округ, пос. Русский, мест: 1600) – 1 объект</p> <p>общеобразовательная организация (муниципальная общеобразовательная организация, местное значение городского округа, планируемый к размещению, Владивостокский городской округ, пос. Русский, мест: 800) – 1 объект</p> <p>общеобразовательная организация (муниципальная общеобразовательная организация, местное значение городского округа, планируемый к размещению, Владивостокский городской округ, пос. Трудовое, мест: 375) – 1 объект</p> <p>общеобразовательная организация (муниципальная общеобразовательная организация, местное значение городского округа, планируемый к размещению, Владивостокский городской округ, пос. Трудовое, мест: 1275) – 1 объект</p> <p>общеобразовательная организация (МБОУ «Средняя общеобразовательная школа № 74 с углубленным изучением предметов эстетического цикла г. Владивостока», местное значение городского округа, планируемый к реконструкции, Владивостокский городской округ, г. Владивосток, мест: 2200) – 1 объект</p> <p>общеобразовательная организация (МБОУ «Начальная общеобразовательная школа № 10 г. Владивостока», местное значение городского округа, планируемый к реконструкции, Владивостокский городской округ, г. Владивосток, мест: 301) – 1 объект</p> <p>общеобразовательная организация (МБОУ «Средняя общеобразовательная школа № 26 с углубленным изучением иностранных языков г. Владивостока», местное значение городского округа, планируемый к реконструкции, Владивостокский городской округ, г. Владивосток,</p>

1	2	3	4	5
				<p>мест: 300) – 1 объект</p> <p>общеобразовательная организация (МБОУ «Средняя общеобразовательная школа № 50 г. Владивостока», местное значение городского округа, планируемый к реконструкции, Владивостокский городской округ, г. Владивосток, мест: 550) – 1 объект</p> <p>общеобразовательная организация (МБОУ «Лицей № 41 г. Владивостока», местное значение городского округа, планируемый к реконструкции, Владивостокский городской округ, г. Владивосток, мест: 602) – 1 объект</p> <p>общеобразовательная организация (МБОУ «Средняя общеобразовательная школа № 25 г. Владивостока», местное значение городского округа, планируемый к реконструкции, Владивостокский городской округ, г. Владивосток, мест: 250) – 1 объект</p> <p>общеобразовательная организация (МБОУ «Средняя общеобразовательная школа № 58 г. Владивостока», местное значение городского округа, планируемый к реконструкции, Владивостокский городской округ, г. Владивосток, мест: 2000) – 1 объект</p> <p>общеобразовательная организация (МБОУ «Средняя общеобразовательная школа № 16 г. Владивостока» имени А.И.Щетининой, местное значение городского округа, планируемый к реконструкции, Владивостокский городской округ, г. Владивосток, мест: 520) – 1 объект</p> <p>общеобразовательная организация (МБОУ «Средняя общеобразовательная школа № 76 с углубленным изучением восточных языков г. Владивостока», местное значение городского округа, планируемый к реконструкции, Владивостокский городской округ, г. Владивосток, мест: 590) – 1 объект</p> <p>общеобразовательная организация (МБОУ «Средняя общеобразовательная школа № 51 с углубленным изучением японского языка г. Владивостока», местное значение городского округа, планируемый к реконструкции, Владивостокский городской округ, г. Владивосток, мест: 575) – 1 объект</p> <p>общеобразовательная организация (МБОУ «Средняя общеобразовательная школа № 71 г. Владивостока», местное значение городского округа, планируемый к реконструкции, Владивостокский городской округ, пос. Трудовое, мест: 496) – 1 объект</p> <p>организация дополнительного образования (детская школа искусств, местное значение городского округа, планируемый к размещению, Владивостокский городской округ, г. Владивосток, мест: 100) – 3 объекта</p> <p>организация дополнительного образования (муниципальная организация дополнительного образования, местное значение городского округа, планируемый к размещению, Владивостокский городской округ, г. Владивосток, мест: 150) – 1 объект</p> <p>организация дополнительного образования (автодром МБОУ ДО «Центр дополнительного образования детей «Смена» г. Владивостока», местное значение городского округа, планируемый к размещению, Владивостокский городской округ, г. Владивосток, мест: 50) – 1 объект</p> <p>организация дополнительного образования (муниципальная организация дополнительного</p>

1	2	3	4	5
				<p>образования, местное значение городского округа, планируемый к размещению, Владивостокский городской округ, пос. Русский, мест: 50) – 4 объекта</p> <p>организация дополнительного образования (муниципальная организация дополнительного образования, местное значение городского округа, планируемый к размещению, Владивостокский городской округ, пос. Трудовое, мест: 50) – 4 объекта</p> <p>организация дополнительного образования (детская школа искусств, местное значение городского округа, планируемый к размещению, Владивостокский городской округ, пос. Трудовое, мест: 100) – 2 объекта</p> <p>организация дополнительного образования (МБОУ ДО «ДЮЦ «Творчество» г. Владивостока». ДК «Юный техник», местное значение городского округа, планируемый к реконструкции, Владивостокский городской округ, г. Владивосток, мест: 84) – 1 объект</p> <p>организация дополнительного образования (МБОУ ДО «Центр «Подросток». СП «Гренада», местное значение городского округа, планируемый к реконструкции, Владивостокский городской округ, г. Владивосток, мест: 245) – 1 объект</p> <p>организация дополнительного образования (МБОУ ДО «Центр «Подросток», местное значение городского округа, планируемый к реконструкции, Владивостокский городской округ, г. Владивосток, мест: 245) – 1 объект</p> <p>организация дополнительного образования (МБОУ ДО «ДЮЦ им. Баневура г. Владивостока», местное значение городского округа, планируемый к реконструкции, Владивостокский городской округ, г. Владивосток, мест: 707) – 1 объект</p> <p>организация дополнительного образования (МБОУ ДО «ДЮСШ бокса «Надежды ринга» г. Владивостока», местное значение городского округа, планируемый к реконструкции, Владивостокский городской округ, г. Владивосток, мест: 118) – 1 объект</p> <p>организация дополнительного образования (МБОУ ДО «ДЮСШ «Старт», местное значение городского округа, планируемый к реконструкции, Владивостокский городской округ, г. Владивосток, мест: 97) – 1 объект</p> <p>организация дополнительного образования (МБОУ ДО «ЦРТДиЮ», местное значение городского округа, планируемый к реконструкции, Владивостокский городской округ, г. Владивосток, мест: 165) – 1 объект</p> <p>организация дополнительного образования (МБОУ ДО «ДЮСШ по футболу г. Владивостока», местное значение городского округа, планируемый к реконструкции, Владивостокский городской округ, г. Владивосток, мест: 25) – 1 объект</p> <p>организация дополнительного образования (МБОУ ДО «Центр развития творчества детей и юношества «Надежда» Первореченского района г. Владивостока. ДК «Родник», местное значение городского округа, планируемый к реконструкции, Владивостокский городской округ, г. Владивосток, мест: 99) – 1 объект</p> <p>организация дополнительного образования (МБОУ ДО «Центр детского творчества Совет-</p>



1	2	3	4	5
				<p>ского района г. Владивостока». ДК «Орленок», местное значение городского округа, планируемый к реконструкции, Владивостокский городской округ, г. Владивосток, мест: 165) – 1 объект</p> <p>организация дополнительного образования (МБОУ ДО «Центр детского творчества Советского района г. Владивостока». ДК «Парус», местное значение городского округа, планируемый к реконструкции, Владивостокский городской округ, г. Владивосток, мест: 230) – 1 объект</p> <p>объект культурно-просветительного назначения (общедоступная библиотека, местное значение городского округа, планируемый к размещению, Владивостокский городской округ, г. Владивосток, объект: 1) – 3 объекта</p> <p>объект культурно-просветительного назначения (общедоступная библиотека (микрорайон «Снеговая Падь»), местное значение городского округа, планируемый к размещению, Владивостокский городской округ, г. Владивосток, объект: 1) – 1 объект</p> <p>объект культурно-просветительного назначения (общедоступная библиотека, местное значение городского округа, планируемый к размещению, Владивостокский городской округ, пос. Русский, объект: 1) – 2 объекта</p> <p>объект культурно-просветительного назначения (общедоступная библиотека, местное значение городского округа, планируемый к размещению, Владивостокский городской округ, пос. Трудовое, объект: 1) – 1 объект</p> <p>спортивное сооружение (стадион МБОУ «Средняя общеобразовательная школа № 19 г. Владивостока», местное значение городского округа, планируемый к реконструкции, Владивостокский городской округ, г. Владивосток, площадь плоскостных спортивных сооружений, кв. м: 2500) – 1 объект</p> <p>спортивное сооружение (плоскостное спортивное сооружение, местное значение городского округа, планируемый к размещению, Владивостокский городской округ, г. Владивосток, площадь плоскостных спортивных сооружений, кв. м: 4050) – 2 объекта</p> <p>спортивное сооружение (плоскостное спортивное сооружение, местное значение городского округа, планируемый к размещению, Владивостокский городской округ, г. Владивосток, площадь плоскостных спортивных сооружений, кв. м: 360) – 3 объекта</p> <p>спортивное сооружение (комбинированный спортивный комплекс (ул. Сабанеева, 22), местное значение городского округа, планируемый к размещению, Владивостокский городской округ, г. Владивосток) – 1 объект</p> <p>спортивное сооружение (плоскостное спортивное сооружение, местное значение городского округа, планируемый к размещению, Владивостокский городской округ, г. Владивосток, площадь плоскостных спортивных сооружений, кв. м: 1050) – 5 объектов</p> <p>спортивное сооружение (физкультурно-спортивный комплекс, местное значение городского округа, планируемый к размещению, Владивостокский городской округ, г. Владивосток,</p>

1	2	3	4	5
				<p>площадь пола спортивных и тренажерных залов, кв. м: 360, площадь зеркала воды плавательных бассейнов, кв. м: 300) – 8 объектов</p> <p>спортивное сооружение (комбинированный спортивный комплекс МБОУ «Средняя общеобразовательная школа № 62 г. Владивостока», местное значение городского округа, планируемый к размещению, Владивостокский городской округ, г. Владивосток) – 1 объект</p> <p>спортивное сооружение (стадион, местное значение городского округа, планируемый к размещению, Владивостокский городской округ, г. Владивосток, площадь плоскостных спортивных сооружений, кв. м: 1800) – 2 объекта</p> <p>спортивное сооружение (крытая спортивная площадка для гимнастических упражнений (ул. Енисейская, 18), местное значение городского округа, планируемый к размещению, Владивостокский городской округ, г. Владивосток) – 1 объект</p> <p>спортивное сооружение (крытая спортивная площадка для гимнастических упражнений МБОУ «Гимназия № 1 г. Владивостока», местное значение городского округа, планируемый к размещению, Владивостокский городской округ, г. Владивосток) – 1 объект</p> <p>спортивное сооружение (универсальная площадка для игровых видов спорта МБОУ «Средняя общеобразовательная школа № 21 г. Владивостока», местное значение городского округа, планируемый к размещению, Владивостокский городской округ, г. Владивосток) – 1 объект</p> <p>спортивное сооружение (универсальная площадка для игровых видов спорта (ул. Гризодубовой, 67), местное значение городского округа, планируемый к размещению, Владивостокский городской округ, г. Владивосток) – 1 объект</p> <p>спортивное сооружение (крытая спортивная площадка для гимнастических упражнений (ул. Ольховая, 17), местное значение городского округа, планируемый к размещению, Владивостокский городской округ, г. Владивосток) – 1 объект</p> <p>спортивное сооружение (крытая спортивная площадка для гимнастических упражнений (Фанзавод, 18), местное значение городского округа, планируемый к размещению, Владивостокский городской округ, г. Владивосток) – 1 объект</p> <p>спортивное сооружение (плоскостное спортивное сооружение, местное значение городского округа, планируемый к размещению, Владивостокский городской округ, г. Владивосток, площадь плоскостных спортивных сооружений, кв. м: 2100) – 2 объекта</p> <p>спортивное сооружение (физкультурно-оздоровительный комплекс, местное значение городского округа, планируемый к размещению, Владивостокский городской округ, г. Владивосток, площадь пола спортивных и тренажерных залов, кв. м: 360) – 1 объект</p> <p>спортивное сооружение (сооружение для стрелковых видов спорта, местное значение городского округа, планируемый к размещению, Владивостокский городской округ, г. Владивосток) – 1 объект</p> <p>спортивное сооружение (универсальная площадка для игровых видов спорта МБОУ «Средняя общеобразовательная школа № 18 г. Владивостока», местное значение городского округа,</p>

1	2	3	4	5
				<p>планируемый к размещению, Владивостокский городской округ, г. Владивосток) – 1 объект</p> <p>спортивное сооружение (физкультурно-спортивный зал, местное значение городского округа, планируемый к размещению, Владивостокский городской округ, г. Владивосток, площадь пола спортивных и тренажерных залов, кв. м: 1200) – 4 объекта</p> <p>спортивное сооружение (универсальная площадка для игровых видов спорта МБОУ «Средняя общеобразовательная школа № 26 с углубленным изучением иностранных языков г. Владивостока», местное значение городского округа, планируемый к размещению, Владивостокский городской округ, г. Владивосток) – 1 объект</p> <p>спортивное сооружение (комбинированный спортивный комплекс (ул. Борисенко, 96), местное значение городского округа, планируемый к размещению, Владивостокский городской округ, г. Владивосток) – 1 объект</p> <p>спортивное сооружение (стадион МБОУ «Лицей № 41 г. Владивостока», местное значение городского округа, планируемый к размещению, Владивостокский городской округ, г. Владивосток) – 1 объект</p> <p>спортивное сооружение (комбинированный спортивный комплекс МБОУ «Лицей № 41 г. Владивостока», местное значение городского округа, планируемый к размещению, Владивостокский городской округ, г. Владивосток) – 1 объект</p> <p>спортивное сооружение (комбинированный спортивный комплекс МБОУ «Средняя общеобразовательная школа № 25 г. Владивостока», местное значение городского округа, планируемый к размещению, Владивостокский городской округ, г. Владивосток) – 1 объект</p> <p>спортивное сооружение (физкультурно-спортивный комплекс, местное значение городского округа, планируемый к размещению, Владивостокский городской округ, г. Владивосток, площадь пола спортивных и тренажерных залов, кв. м: 360) – 1 объект</p> <p>спортивное сооружение (комбинированный спортивный комплекс (ул. 2-я Поселковая, 34), местное значение городского округа, планируемый к размещению, Владивостокский городской округ, г. Владивосток) – 1 объект</p> <p>спортивное сооружение (универсальная площадка для игровых видов спорта (ул. Магнитогорская, 18), местное значение городского округа, планируемый к размещению, Владивостокский городской округ, г. Владивосток) – 1 объект</p> <p>спортивное сооружение (физкультурно-спортивный зал, местное значение городского округа, планируемый к размещению, Владивостокский городской округ, г. Владивосток, площадь пола спортивных и тренажерных залов, кв. м: 360) – 1 объект</p> <p>спортивное сооружение (универсальная площадка для игровых видов спорта (ул. Жигура, 48), местное значение городского округа, планируемый к размещению, Владивостокский городской округ, г. Владивосток) – 1 объект</p> <p>спортивное сооружение (хоккейная коробка МБОУ «Средняя общеобразовательная школа № 67 г. Владивостока», местное значение городского округа, планируемый к размещению,</p>

1	2	3	4	5
				<p>Владивостокский городской округ, г. Владивосток) – 1 объект</p> <p>спортивное сооружение (стадион, местное значение городского округа, планируемый к размещению, Владивостокский городской округ, г. Владивосток, площадь плоскостных спортивных сооружений, кв. м: 10800) – 3 объекта</p> <p>спортивное сооружение (крытая спортивная площадка для гимнастических упражнений (ул. Каплунова, 8), местное значение городского округа, планируемый к размещению, Владивостокский городской округ, г. Владивосток) – 1 объект</p> <p>спортивное сооружение (крытая спортивная площадка для гимнастических упражнений (ул. Шепеткова, 25, 27), местное значение городского округа, планируемый к размещению, Владивостокский городской округ, г. Владивосток) – 1 объект</p> <p>спортивное сооружение (универсальная площадка для игровых видов спорта (ул. Днепровская, 55), местное значение городского округа, планируемый к размещению, Владивостокский городской округ, г. Владивосток) – 1 объект</p> <p>спортивное сооружение (спортивный зал МБОУ «Средняя общеобразовательная школа № 76 с углубленным изучением восточных языков г. Владивостока», местное значение городского округа, планируемый к размещению, Владивостокский городской округ, г. Владивосток, площадь пола спортивных и тренажерных залов, кв. м: 1008) – 1 объект</p> <p>спортивное сооружение (стадион, местное значение городского округа, планируемый к размещению, Владивостокский городской округ, г. Владивосток, площадь плоскостных спортивных сооружений, кв. м: 4050) – 3 объекта</p> <p>спортивное сооружение (комбинированный спортивный комплекс МБОУ «Средняя общеобразовательная школа № 63 с углубленным изучением китайского языка г. Владивостока», местное значение городского округа, планируемый к размещению, Владивостокский городской округ, г. Владивосток) – 1 объект</p> <p>спортивное сооружение (универсальная площадка для игровых видов спорта (ул. Карбышева, 50/2), местное значение городского округа, планируемый к размещению, Владивостокский городской округ, г. Владивосток) – 1 объект</p> <p>спортивное сооружение (универсальная площадка для игровых видов спорта (ул. Сипягина, 22), местное значение городского округа, планируемый к размещению, Владивостокский городской округ, г. Владивосток) – 1 объект</p> <p>спортивное сооружение (комбинированный спортивный комплекс МБОУ «Средняя общеобразовательная школа № 17 г. Владивостока», местное значение городского округа, планируемый к размещению, Владивостокский городской округ, г. Владивосток, площадь плоскостных спортивных сооружений, кв. м: 2450) – 1 объект</p> <p>спортивное сооружение (физкультурно-спортивный комплекс, местное значение городского округа, планируемый к размещению, Владивостокский городской округ, пос. Русский, площадь пола спортивных и тренажерных залов, кв. м: 360, площадь зеркала воды плавательных</p>

1	2	3	4	5
				<p>бассейнов, кв. м: 300) – 1 объект</p> <p>спортивное сооружение (плоскостное спортивное сооружение, местное значение городского округа, планируемый к размещению, Владивостокский городской округ, пос. Русский, площадь плоскостных спортивных сооружений, кв. м: 1050) – 4 объекта</p> <p>спортивное сооружение (плоскостное спортивное сооружение, местное значение городского округа, планируемый к размещению, Владивостокский городской округ, пос. Русский, площадь плоскостных спортивных сооружений, кв. м: 4050) – 1 объект</p> <p>спортивное сооружение (плоскостное спортивное сооружение, местное значение городского округа, планируемый к размещению, Владивостокский городской округ, пос. Трудовое, площадь плоскостных спортивных сооружений, кв. м: 1050) – 7 объектов</p> <p>спортивное сооружение (плоскостное спортивное сооружение, местное значение городского округа, планируемый к размещению, Владивостокский городской округ, пос. Трудовое, площадь плоскостных спортивных сооружений, кв. м: 360) – 1 объект</p> <p>спортивное сооружение (физкультурно-оздоровительный комплекс, местное значение городского округа, планируемый к размещению, Владивостокский городской округ, пос. Трудовое) – 1 объект</p> <p>спортивное сооружение (стадион МБОУ «Средняя общеобразовательная школа № 59 г. Владивостока», местное значение городского округа, планируемый к реконструкции, Владивостокский городской округ, г. Владивосток, площадь плоскостных спортивных сооружений, кв. м: 3560) – 1 объект</p> <p>спортивное сооружение (стадион МБОУ «Средняя общеобразовательная школа № 60 г. Владивостока», местное значение городского округа, планируемый к реконструкции, Владивостокский городской округ, г. Владивосток, площадь плоскостных спортивных сооружений, кв. м: 1000) – 1 объект</p> <p>спортивное сооружение (стадион МБОУ «Средняя общеобразовательная школа № 69 г. Владивостока», местное значение городского округа, планируемый к реконструкции, Владивостокский городской округ, г. Владивосток, площадь плоскостных спортивных сооружений, кв. м: 1519) – 1 объект</p> <p>спортивное сооружение (стадион МБОУ «Средняя общеобразовательная школа № 68 г. Владивостока», местное значение городского округа, планируемый к реконструкции, Владивостокский городской округ, г. Владивосток, площадь плоскостных спортивных сооружений, кв. м: 2568) – 1 объект</p> <p>спортивное сооружение (стадион МБОУ «Средняя общеобразовательная школа № 67 г. Владивостока», местное значение городского округа, планируемый к реконструкции, Владивостокский городской округ, г. Владивосток, площадь плоскостных спортивных сооружений, кв. м: 2400) – 1 объект</p> <p>спортивное сооружение (стадион МБОУ «Средняя общеобразовательная школа № 77</p>

1	2	3	4	5
				<p>г. Владивостока», местное значение городского округа, планируемый к реконструкции, Владивостокский городской округ, г. Владивосток) – 1 объект</p> <p>спортивное сооружение (спортивная площадка МБОУ «Средняя общеобразовательная школа № 63 с углубленным изучением китайского языка г. Владивостока», местное значение городского округа, планируемый к реконструкции, Владивостокский городской округ, г. Владивосток) – 1 объект</p> <p>спортивное сооружение (стадион МБОУ «Средняя общеобразовательная школа № 78 г. Владивостока», местное значение городского округа, планируемый к реконструкции, Владивостокский городской округ, г. Владивосток, площадь плоскостных спортивных сооружений, кв. м: 3600) – 1 объект</p> <p>спортивное сооружение (стадион МБОУ «Средняя общеобразовательная школа № 51 с углубленным изучением японского языка г. Владивостока», местное значение городского округа, планируемый к реконструкции, Владивостокский городской округ, г. Владивосток, площадь плоскостных спортивных сооружений, кв. м: 3560) – 1 объект</p> <p>спортивное сооружение (спортивная площадка МБОУ «Средняя общеобразовательная школа № 25 г. Владивостока», местное значение городского округа, планируемый к реконструкции, г. Владивосток, площадь плоскостных спортивных сооружений, кв. м: 1625) – 1 объект</p> <p>спортивное сооружение (спортивная площадка МБОУ «Средняя общеобразовательная школа № 17 г. Владивостока», местное значение городского округа, планируемый к реконструкции, г. Владивосток, площадь плоскостных спортивных сооружений, кв. м: 2450) – 1 объект</p> <p>остановочный пункт (остановочный пункт, местное значение городского округа, планируемый к размещению, Владивостокский городской округ, пос. Русский, объект: 1) – 6 объектов</p> <p>мостовое сооружение (мостовое сооружение, местное значение городского округа, планируемый к размещению, Владивостокский городской округ, г. Владивосток, объект: 1) – 1 объект</p> <p>электрическая подстанция 35 кВ (ПС 35/6 кВ Рыбпорт (РП-4), местное значение городского округа, планируемый к реконструкции, Владивостокский городской округ, г. Владивосток, мощность трансформаторов, МВ·А: 32, количество трансформаторов: 2, напряжение, кВ: 35 кВ) – 1 объект</p> <p>пункт редуцирования газа (ПРГ) (ГРП Луговая, местное значение городского округа, планируемый к размещению, Владивостокский городской округ, г. Владивосток, производительность, тыс. куб. м/час: 1,37) – 1 объект</p> <p>пункт редуцирования газа (ПРГ) (ГРП Ч-2, местное значение городского округа, планируемый к размещению, Владивостокский городской округ, г. Владивосток, производительность, тыс. куб. м/час: 0,6) – 1 объект</p> <p>пункт редуцирования газа (ПРГ) (ГРП ЮП, местное значение городского округа, планируемый к размещению, Владивостокский городской округ, г. Владивосток, производительность, тыс. куб. м/час: 5,06) – 1 объект</p>

1	2	3	4	5
				<p>пункт редуцирования газа (ПРГ) (ГРП Л-5, местное значение городского округа, планируемый к размещению, Владивостокский городской округ, г. Владивосток, производительность, тыс. куб. м/час: 1,96) – 1 объект</p> <p>пункт редуцирования газа (ПРГ) (ГРП ДЛ-2, местное значение городского округа, планируемый к размещению, Владивостокский городской округ, г. Владивосток, производительность, тыс. куб. м/час: 0,6) – 1 объект</p> <p>пункт редуцирования газа (ПРГ) (ГРП Ф, местное значение городского округа, планируемый к размещению, Владивостокский городской округ, пос. Русский, производительность, тыс. куб. м/час: 3,91) – 1 объект</p> <p>пункт редуцирования газа (ПРГ) (ГРП Э-1-2-3-9, местное значение городского округа, планируемый к размещению, Владивостокский городской округ, пос. Русский, производительность, тыс. куб. м/час: 7,87) – 1 объект</p> <p>пункт редуцирования газа (ПРГ) (ГРП ЦП, местное значение городского округа, планируемый к размещению, Владивостокский городской округ, пос. Русский, производительность, тыс. куб. м/час: 7,95) – 1 объект</p> <p>источник тепловой энергии (котельная МК № 15, местное значение городского округа, планируемый к размещению, Владивостокский городской округ, г. Владивосток, тепловая мощность, Гкал/ч: 1,55) – 1 объект</p> <p>источник тепловой энергии (котельная МК № 29, местное значение городского округа, планируемый к размещению, Владивостокский городской округ, пос. Попова, тепловая мощность, Гкал/ч: 2,1) – 1 объект</p> <p>источник тепловой энергии (котельная УФСБ, местное значение городского округа, планируемый к реконструкции, Владивостокский городской округ, г. Владивосток, тепловая мощность, Гкал/ч: 1,78) – 1 объект</p> <p>источник тепловой энергии (котельная МК № 79, местное значение городского округа, планируемый к реконструкции, Владивостокский городской округ, г. Владивосток, тепловая мощность, Гкал/ч: 5,16) – 1 объект</p> <p>источник тепловой энергии (котельная № 119 в/г 36, местное значение городского округа, планируемый к реконструкции, Владивостокский городской округ, г. Владивосток, тепловая мощность, Гкал/ч: 1,72) – 1 объект</p> <p>источник тепловой энергии (котельная МК № 31, местное значение городского округа, планируемый к реконструкции, Владивостокский городской округ, г. Владивосток, тепловая мощность, Гкал/ч: 0,36) – 1 объект</p> <p>источник тепловой энергии (котельная МК № 10, местное значение городского округа, планируемый к реконструкции, Владивостокский городской округ, г. Владивосток, тепловая мощность, Гкал/ч: 0,52) – 1 объект</p> <p>источник тепловой энергии (котельная МК № 3, местное значение городского округа, плани-</p>





1	2	3	4	5
				<p>Гкал/ч: 2,72) – 1 объект</p> <p>насосная станция (насосная станция 96 микрорайона, местное значение городского округа, планируемый к размещению, Владивостокский городской округ, г. Владивосток, производительность, тыс. куб. м/сут: 5) – 1 объект</p> <p>насосная станция (МГ-2, местное значение городского округа, планируемый к размещению, Владивостокский городской округ, г. Владивосток, производительность, тыс. куб. м/сут: 1) – 1 объект</p> <p>насосная станция (узел регулирования, местное значение городского округа, планируемый к размещению, Владивостокский городской округ, г. Владивосток, производительность, тыс. куб. м/сут: 4) – 1 объект</p> <p>насосная станция (Восточного района, местное значение городского округа, планируемый к размещению, Владивостокский городской округ, г. Владивосток, производительность, тыс. куб. м/сут: 6) – 1 объект</p> <p>насосная станция (Центральная, местное значение городского округа, планируемый к реконструкции, Владивостокский городской округ, г. Владивосток, производительность, тыс. куб. м/сут: 46,3) – 1 объект</p> <p>насосная станция (Некрасовская, местное значение городского округа, планируемый к реконструкции, Владивостокский городской округ, г. Владивосток, производительность, тыс. куб. м/сут: 19,4) – 1 объект</p> <p>насосная станция (Иртышская, местное значение городского округа, планируемый к реконструкции, Владивостокский городской округ, г. Владивосток, производительность, тыс. куб. м/сут: 19,2) – 1 объект</p> <p>насосная станция (Днепровская III подъема, местное значение городского округа, планируемый к реконструкции, Владивостокский городской округ, г. Владивосток, производительность, тыс. куб. м/сут: 15) – 1 объект</p> <p>канализационная насосная станция (КНС) (КНС, местное значение городского округа, планируемый к размещению, Владивостокский городской округ, г. Владивосток, производительность, тыс. куб. м/сут: 6) – 1 объект</p> <p>канализационная насосная станция (КНС) (КНС, местное значение городского округа, планируемый к размещению, Владивостокский городской округ, пос. Русский, производительность, тыс. куб. м/сут: 7) – 1 объект</p> <p>канализационная насосная станция (КНС) (КНС, местное значение городского округа, планируемый к размещению, Владивостокский городской округ, пос. Русский, производительность, тыс. куб. м/сут: 0,8) – 1 объект</p> <p>канализационная насосная станция (КНС) (КНС, местное значение городского округа, планируемый к размещению, Владивостокский городской округ, пос. Трудовое, производительность, тыс. куб. м/сут: 9) – 1 объект</p>

1	2	3	4	5
				<p>канализационная насосная станция (КНС) (КНС № 1, местное значение городского округа, планируемый к реконструкции, Владивостокский городской округ, г. Владивосток, производительность, тыс. куб. м/сут: 6,4) – 1 объект</p> <p>иные объекты регионального значения, объекты местного значения, установленные в соответствии с законодательством (Муниципальное подростково-молодежное досуговое учреждение (встроенного типа), местное значение городского округа, планируемый к размещению, Владивостокский городской округ, г. Владивосток) – 10 объектов</p> <p>иные объекты регионального значения, объекты местного значения, установленные в соответствии с законодательством (муниципальное учреждение профессиональной ориентации и трудоустройства молодежи (встроенного типа), местное значение городского округа, планируемый к размещению, Владивостокский городской округ, г. Владивосток) – 3 объекта</p> <p>иные объекты регионального значения, объекты местного значения, установленные в соответствии с законодательством (муниципальное подростково-молодежное досуговое учреждение (встроенного типа), местное значение городского округа, планируемый к размещению, Владивостокский городской округ, пос. Русский) – 1 объект</p> <p>иные объекты регионального значения, объекты местного значения, установленные в соответствии с законодательством (муниципальное подростково-молодежное досуговое учреждение (встроенного типа), местное значение городского округа, планируемый к размещению, Владивостокский городской округ, пос. Трудовое) – 1 объект</p>
2	Зона застройки индивидуальными жилыми домами	<p>площадь зоны, га</p> <p>максимальная этажность</p> <p>максимальная плотность населения, чел/га</p>	<p>3250,2</p> <p>3</p> <p>60</p>	<p>дошкольная образовательная организация (муниципальная дошкольная образовательная организация, местное значение городского округа, планируемый к размещению, Владивостокский городской округ, г. Владивосток, мест: 300) – 4 объекта</p> <p>дошкольная образовательная организация (муниципальная дошкольная образовательная организация, местное значение городского округа, планируемый к размещению, Владивостокский городской округ, г. Владивосток, мест: 150) – 4 объекта</p> <p>дошкольная образовательная организация (муниципальная дошкольная образовательная организация, местное значение городского округа, планируемый к размещению, Владивостокский городской округ, пос. Трудовое, мест: 120) – 2 объекта</p> <p>дошкольная образовательная организация (МБДОУ «Детский сад № 40 присмотра и оздоровления с приоритетным осуществлением лечебно-оздоровительных, профилактических, санитарно-гигиенических мероприятий и процедур для детей с малыми и затухающими формами туберкулеза», местное значение городского округа, планируемый к реконструкции, Владивостокский городской округ, г. Владивосток, мест: 80) – 1 объект</p> <p>общеобразовательная организация (МБОУ «Средняя общеобразовательная школа № 12 г. Владивостока с углубленным изучением предметов эстетического цикла», местное значение городского округа, планируемый к реконструкции, Владивостокский городской округ, г. Владивосток, мест: 500) – 1 объект</p>

1	2	3	4	5
				<p>образовательная организация (МБОУ «Основная общеобразовательная школа № 49 г. Владивостока», местное значение городского округа, планируемый к ликвидации, Владивостокский городской округ, с. Береговое, мест: 45) – 1 объект</p> <p>объект культурно-досугового (клубного) типа (дворец культуры общедоступной библиотекой, местное значение городского округа, планируемый к реконструкции, Владивостокский городской округ, г. Владивосток, зрительских мест: 300) – 1 объект</p> <p>спортивное сооружение (плоскостное спортивное сооружение, местное значение городского округа, планируемый к размещению, Владивостокский городской округ, г. Владивосток, площадь плоскостных спортивных сооружений, кв. м: 4050) – 1 объект</p> <p>спортивное сооружение (плоскостное спортивное сооружение, местное значение городского округа, планируемый к размещению, Владивостокский городской округ, г. Владивосток, площадь плоскостных спортивных сооружений, кв. м: 1050) – 1 объект</p> <p>спортивное сооружение (универсальная площадка для игровых видов спорта (ул. Грибоедова, 24), местное значение городского округа, планируемый к размещению, Владивостокский городской округ, пос. Трудовое, площадь плоскостных спортивных сооружений, кв. м: 360) – 1 объект</p> <p>остановочный пункт (остановочный пункт, местное значение городского округа, планируемый к размещению, Владивостокский городской округ, г. Владивосток, объект: 1) – 4 объекта</p> <p>пункт редуцирования газа (ПРГ) (ГРП-А, местное значение городского округа, планируемый к размещению, Владивостокский городской округ, г. Владивосток, производительность, тыс. куб. м/час: 0,55) – 1 объект</p> <p>пункт редуцирования газа (ПРГ) (ГРП СГ-1-2, местное значение городского округа, планируемый к размещению, Владивостокский городской округ, г. Владивосток, производительность, тыс. куб. м/час: 0,46) – 1 объект</p> <p>пункт редуцирования газа (ПРГ) (ГРП Л-2, местное значение городского округа, планируемый к размещению, Владивостокский городской округ, г. Владивосток, производительность, тыс. куб. м/час: 0,44) – 1 объект</p> <p>пункт редуцирования газа (ПРГ) (ГРП Л-4, местное значение городского округа, планируемый к размещению, Владивостокский городской округ, г. Владивосток, производительность, тыс. куб. м/час: 1,48) – 1 объект</p> <p>пункт редуцирования газа (ПРГ) (ГРП ЧС-8, местное значение городского округа, планируемый к размещению, Владивостокский городской округ, г. Владивосток, производительность, тыс. куб. м/час: 2,44) – 1 объект</p> <p>пункт редуцирования газа (ПРГ) (ГРП Т-2, местное значение городского округа, планируемый к размещению, Владивостокский городской округ, г. Владивосток, производительность, тыс. куб. м/час: 1,29) – 1 объект</p> <p>пункт редуцирования газа (ПРГ) (ГРП Т-6, местное значение городского округа, планируе-</p>

1	2	3	4	5
				<p>мый к размещению, Владивостокский городской округ, пос. Трудовое, производительность, тыс. куб. м/час: 1,56) – 1 объект</p> <p>источник тепловой энергии (Котельная МК № 22, местное значение городского округа, планируемый к реконструкции, Владивостокский городской округ, г. Владивосток, тепловая мощность, Гкал/ч: 0,32) – 1 объект</p> <p>источник тепловой энергии (Котельная МК № 21, местное значение городского округа, планируемый к реконструкции, Владивостокский городской округ, г. Владивосток, тепловая мощность, Гкал/ч: 0,21) – 1 объект</p> <p>источник тепловой энергии (Котельная МК № 16, местное значение городского округа, планируемый к реконструкции, Владивостокский городской округ, г. Владивосток, тепловая мощность, Гкал/ч: 0,23) – 1 объект</p> <p>источник тепловой энергии (Котельная МК № 73, местное значение городского округа, планируемый к реконструкции, Владивостокский городской округ, пос. Русский, тепловая мощность, Гкал/ч: 0,13) – 1 объект</p> <p>насосная станция (Пушкинская депрессия, местное значение городского округа, планируемый к размещению, Владивостокский городской округ, г. Владивосток, производительность, тыс. куб. м/сут: 50) – 2 объекта</p> <p>очистные сооружения дождевой канализации (очистные сооружения дождевой канализации, местное значение городского округа, планируемый к размещению, Владивостокский городской округ, пос. Трудовое, производительность, тыс. куб. м/сут: 5) – 1 объект</p> <p>канализационная насосная станция (КНС) (КНС «Чайка», местное значение городского округа, планируемый к размещению, Владивостокский городской округ, г. Владивосток, производительность, тыс. куб. м/сут: 31,2) – 1 объект</p> <p>канализационная насосная станция (КНС) (КНС, местное значение городского округа, планируемый к размещению, Владивостокский городской округ, г. Владивосток, производительность, тыс. куб. м/сут: 0,8) – 1 объект</p> <p>канализационная насосная станция (КНС) (КНС, местное значение городского округа, планируемый к размещению, Владивостокский городской округ, г. Владивосток, производительность, тыс. куб. м/сут: 1) – 1 объект</p> <p>канализационная насосная станция (КНС) (КНС, местное значение городского округа, планируемый к размещению, Владивостокский городской округ, пос. Трудовое, производительность, тыс. куб. м/сут: 0,7) – 1 объект</p>
3	Зона смешанной и общественно-деловой застройки	площадь зоны, га	1145,5	<p>организация, реализующая программы профессионального и высшего образования (ФГБОУ СПО «Приморское государственное училище олимпийского резерва», федеральное значение, планируемый к размещению, Владивостокский городской округ, г. Владивосток) – 1 объект</p> <p>объект, связанный с производственной деятельностью (инжиниринговый центр АО «Дальне-</p>

1	2	3	4	5
				<p>восточный центр судостроения и судоремонта», федерального значения, планируемый к размещению, Владивостокский городской округ, пос. Русский) – 2 объекта</p> <p>лечебно-профилактическая медицинская организация, оказывающая медицинскую помощь в амбулаторных условиях и (или) в условиях дневного стационара (поликлиника, регионального значения, планируемый к размещению, г. Владивосток, мощность медицинской организации по оказанию медицинской помощи амбулаторно, количество посещений в смену: 278) – 1 объект</p> <p>медицинская организация, оказывающая скорую медицинскую помощь, ее структурное подразделение (многопрофильная больница скорой медицинской помощи, регионального значения, планируемый к размещению, Владивостокский городской округ, г. Владивосток, число автомобилей скорой медицинской помощи, единиц автомобилей: 13) – 1 объект</p> <p>электрическая подстанция 110 кВ (ПС 110/35/6 кВ Эгершельд (7.3.2.14. в СТП ПК), регионального значения, планируемый к размещению, Владивостокский городской округ, г. Владивосток, мощность трансформаторов, МВ·А: 80, количество трансформаторов: 2, напряжение, кВ: 110 кВ) – 1 объект</p> <p>объекты обеспечения пожарной безопасности (пожарное депо, регионального значения, планируемый к размещению, Владивостокский городской округ, г. Владивосток, количество автомобилей: 12) – 1 объект</p> <p>объекты обеспечения пожарной безопасности (пожарное депо, регионального значения, планируемый к размещению, Владивостокский городской округ, пос. Русский, количество автомобилей: 12) – 1 объект</p> <p>дошкольная образовательная организация (муниципальная дошкольная образовательная организация, местного значения городского округа, планируемый к размещению, Владивостокский городской округ, г. Владивосток, мест: 250) – 1 объект</p> <p>дошкольная образовательная организация (муниципальная дошкольная образовательная организация, местного значения городского округа, планируемый к размещению, Владивостокский городской округ, г. Владивосток, мест: 240) – 5 объектов</p> <p>дошкольная образовательная организация (муниципальная дошкольная образовательная организация, местного значения городского округа, планируемый к размещению, Владивостокский городской округ, г. Владивосток, мест: 400) – 1 объект</p> <p>дошкольная образовательная организация (муниципальная дошкольная образовательная организация, местного значения городского округа, планируемый к размещению, Владивостокский городской округ, г. Владивосток, мест: 300) – 2 объекта</p> <p>дошкольная образовательная организация (муниципальная дошкольная образовательная организация, местного значения городского округа, планируемый к размещению, Владивостокский городской округ, г. Владивосток, мест: 600) – 1 объект</p> <p>дошкольная образовательная организация (муниципальная дошкольная образовательная ор-</p>

1	2	3	4	5
				<p>ганизация, местное значение городского округа, планируемый к размещению, Владивостокский городской округ, г. Владивосток, мест: 120) – 1 объект</p> <p>дошкольная образовательная организация (муниципальная дошкольная образовательная организация, местное значение городского округа, планируемый к размещению, Владивостокский городской округ, г. Владивосток, мест: 150) – 1 объект</p> <p>дошкольная образовательная организация (муниципальная дошкольная образовательная организация, местное значение городского округа, планируемый к размещению, Владивостокский городской округ, г. Владивосток, мест: 260) – 1 объект</p> <p>дошкольная образовательная организация (муниципальная дошкольная образовательная организация, местное значение городского округа, планируемый к размещению, Владивостокский городской округ, пос. Русский, мест: 180) – 2 объекта</p> <p>дошкольная образовательная организация (муниципальная дошкольная образовательная организация, местное значение городского округа, планируемый к размещению, Владивостокский городской округ, пос. Русский, мест: 300) – 8 объектов</p> <p>дошкольная образовательная организация (муниципальная дошкольная образовательная организация, местное значение городского округа, планируемый к размещению, Владивостокский городской округ, пос. Русский, мест: 150) – 2 объекта</p> <p>дошкольная образовательная организация (муниципальная дошкольная образовательная организация, местное значение городского округа, планируемый к размещению, Владивостокский городской округ, пос. Русский, мест: 240) – 1 объект</p> <p>дошкольная образовательная организация (МБДОУ «Центр развития ребенка-детский сад № 154 г. Владивостока», местное значение городского округа, планируемый к реконструкции, Владивостокский городской округ, г. Владивосток, мест: 355) – 1 объект</p> <p>общеобразовательная организация (муниципальная общеобразовательная организация, местное значение городского округа, планируемый к размещению, Владивостокский городской округ, г. Владивосток, мест: 1275) – 3 объекта</p> <p>общеобразовательная организация (образовательный комплекс (начальная школа на 100 мест, детский сад на 300 мест), местное значение городского округа, планируемый к размещению, Владивостокский городской округ, г. Владивосток, мест: 400) – 1 объект</p> <p>общеобразовательная организация (муниципальная общеобразовательная организация, местное значение городского округа, планируемый к размещению, Владивостокский городской округ, пос. Русский, мест: 1100) – 3 объекта</p> <p>общеобразовательная организация (МБОУ «Лицей № 41 г. Владивостока», местное значение городского округа, планируемый к реконструкции, Владивостокский городской округ, г. Владивосток, мест: 960) – 1 объект</p> <p>общеобразовательная организация (МБОУ «Средняя общеобразовательная школа № 32 г. Владивостока», местное значение городского округа, планируемый к реконструкции, Вла-</p>

1	2	3	4	5
				<p>дивостокский городской округ, г. Владивосток, мест: 270) – 1 объект</p> <p>общеобразовательная организация (МБОУ «Средняя общеобразовательная школа № 27 г. Владивостока», местное значение городского округа, планируемый к реконструкции, Владивостокский городской округ, г. Владивосток, мест: 800) – 1 объект</p> <p>общеобразовательная организация (МБОУ «Средняя общеобразовательная школа № 13 с углубленным изучением английского языка г. Владивостока», местное значение городского округа, планируемый к реконструкции, Владивостокский городской округ, г. Владивосток, мест: 700) – 1 объект</p> <p>общеобразовательная организация (МБОУ «Средняя общеобразовательная школа № 28 с углубленным изучением иностранных языков г. Владивостока», местное значение городского округа, планируемый к реконструкции, Владивостокский городской округ, г. Владивосток, мест: 640) – 1 объект</p> <p>общеобразовательная организация (МБОУ «Средняя общеобразовательная школа № 46 г. Владивостока», местное значение городского округа, планируемый к реконструкции, Владивостокский городской округ, г. Владивосток, мест: 530) – 1 объект</p> <p>общеобразовательная организация (МБОУ «Средняя общеобразовательная школа № 20 г. Владивостока», местное значение городского округа, планируемый к реконструкции, Владивостокский городской округ, пос. Русский, мест: 180) – 1 объект</p> <p>организация дополнительного образования (детская школа искусств, местное значение городского округа, планируемый к размещению, Владивостокский городской округ, г. Владивосток, мест: 100) – 1 объект</p> <p>организация дополнительного образования (музыкальная школа, местное значение городского округа, планируемый к размещению, Владивостокский городской округ, пос. Русский, мест: 1065) – 1 объект</p> <p>организация дополнительного образования (детская школа искусств, местное значение городского округа, планируемый к размещению, Владивостокский городской округ, пос. Русский, мест: 1065) – 1 объект</p> <p>организация дополнительного образования (муниципальная организация дополнительного образования, местное значение городского округа, планируемый к размещению, Владивостокский городской округ, пос. Русский, мест: 50) – 1 объект</p> <p>организация дополнительного образования (МБОУ ДО «Дом детства и юношества им. Крыгина г. Владивостока», местное значение городского округа, планируемый к реконструкции, Владивостокский городской округ, г. Владивосток, мест: 490) – 1 объект</p> <p>организация дополнительного образования (МБОУ ДО «Детско-юношеский центр им. Бане-вура», местное значение городского округа, планируемый к реконструкции, Владивостокский городской округ, г. Владивосток, мест: 520) – 1 объект</p> <p>объект культурно-просветительного назначения (общедоступная библиотека, местное значе-</p>

1	2	3	4	5
				<p>ние городского округа, планируемый к размещению, Владивостокский городской округ, г. Владивосток, объект: 1) – 1 объект</p> <p>объект культурно-просветительного назначения (общедоступная библиотека, местное значение городского округа, планируемый к размещению, Владивостокский городской округ, пос. Русский, объект: 1) – 3 объекта</p> <p>зрелищная организация (кинотеатр на 3 кинозала, местное значение городского округа, планируемый к размещению, Владивостокский городской округ, пос. Русский) – 1 объект</p> <p>зрелищная организация (кинотеатр на 2 кинозала, местное значение городского округа, планируемый к размещению, Владивостокский городской округ, пос. Русский) – 1 объект</p> <p>спортивное сооружение (физкультурно-спортивный зал, местное значение городского округа, планируемый к размещению, Владивостокский городской округ, г. Владивосток, площадь пола спортивных и тренажерных залов, кв. м: 1200) – 2 объекта</p> <p>спортивное сооружение (стадион, местное значение городского округа, планируемый к размещению, Владивостокский городской округ, г. Владивосток, площадь плоскостных спортивных сооружений, кв. м: 1050) – 3 объекта</p> <p>спортивное сооружение (плоскостное спортивное сооружение, местное значение городского округа, планируемый к размещению, Владивостокский городской округ, г. Владивосток, площадь плоскостных спортивных сооружений, кв. м: 1800) – 3 объекта</p> <p>спортивное сооружение (физкультурно-спортивный зал, местное значение городского округа, планируемый к размещению, Владивостокский городской округ, г. Владивосток, площадь пола спортивных и тренажерных залов, кв. м: 600) – 1 объект</p> <p>спортивное сооружение (спортивный зал МБОУ «Средняя общеобразовательная школа № 27 г. Владивостока», местное значение городского округа, планируемый к размещению, Владивостокский городской округ, г. Владивосток, площадь пола спортивных и тренажерных залов, кв. м: 1824) – 1 объект</p> <p>спортивное сооружение (крытая спортивная площадка для гимнастических упражнений МБОУ «Средняя общеобразовательная школа № 27 г. Владивостока», местное значение городского округа, планируемый к размещению, Владивостокский городской округ, г. Владивосток) – 1 объект</p> <p>спортивное сооружение (спортивное ядро МБОУ «Средняя общеобразовательная школа № 13 с углубленным изучением английского языка г. Владивостока», местное значение городского округа, планируемый к размещению, Владивостокский городской округ, г. Владивосток) – 1 объект</p> <p>спортивное сооружение (крытая спортивная площадка для гимнастических упражнений МБОУ «Средняя общеобразовательная школа № 46 г. Владивостока», местное значение городского округа, планируемый к размещению, Владивостокский городской округ, г. Владивосток) – 1 объект</p>



1	2	3	4	5
				<p>спортивное сооружение (плоскостное спортивное сооружение, местное значение городского округа, планируемый к размещению, Владивостокский городской округ, пос. Русский, площадь плоскостных спортивных сооружений, кв. м: 7000) – 3 объекта</p> <p>спортивное сооружение (физкультурно-спортивный зал, местное значение городского округа, планируемый к размещению, Владивостокский городской округ, пос. Русский, площадь плоскостных спортивных сооружений, кв. м: 615) – 9 объектов</p> <p>спортивное сооружение (плоскостное спортивное сооружение, местное значение городского округа, планируемый к размещению, Владивостокский городской округ, пос. Русский, площадь плоскостных спортивных сооружений, кв. м: 1050) – 2 объекта</p> <p>спортивное сооружение (плоскостное спортивное сооружение, местное значение городского округа, планируемый к размещению, Владивостокский городской округ, пос. Русский, площадь плоскостных спортивных сооружений, кв. м: 2560) – 1 объект</p> <p>спортивное сооружение (физкультурно-спортивный зал, местное значение городского округа, планируемый к размещению, Владивостокский городской округ, пос. Русский, площадь пола спортивных и тренажерных залов, кв. м: 360) – 1 объект</p> <p>спортивное сооружение (спортивная площадка МБОУ ДО «Дом детства и юношества им. Крыгина г. Владивостока», местное значение городского округа, планируемый к реконструкции, Владивостокский городской округ, г. Владивосток, площадь плоскостных спортивных сооружений, кв. м: 360) – 1 объект</p> <p>пешеходная зона (бульвар, местное значение городского округа, планируемый к размещению, Владивостокский городской округ, г. Владивосток) – 1 объект</p> <p>остановочный пункт (остановочный пункт, местное значение городского округа, планируемый к размещению, Владивостокский городской округ, г. Владивосток, объект: 1) – 9 объектов</p> <p>остановочный пункт (остановочный пункт, местное значение городского округа, планируемый к размещению, Владивостокский городской округ, пос. Русский, объект: 1) – 23 объекта</p> <p>электрическая подстанция 35 кВ (ПС 35/6 кВ Телецентр, местное значение городского округа, планируемый к реконструкции, Владивостокский городской округ, г. Владивосток, мощность трансформаторов, МВ·А: 32, количество трансформаторов: 2, напряжение, кВ: 35 кВ) – 1 объект</p> <p>пункт редуцирования газа (ПРГ) (ГРП Ч-1, местное значение городского округа, планируемый к размещению, Владивостокский городской округ, г. Владивосток, производительность, тыс. куб. м/час: 2,64) – 1 объект</p> <p>пункт редуцирования газа (ПРГ) (ГРП Канал, местное значение городского округа, планируемый к размещению, Владивостокский городской округ, пос. Русский, производительность, тыс. куб. м/час: 4,01) – 1 объект</p> <p>пункт редуцирования газа (ПРГ) (ГРП МК, местное значение городского округа, планируе-</p>

1	2	3	4	5
				<p>мый к размещению, Владивостокский городской округ, пос. Русский, производительность, тыс. куб. м/час: 3,9) – 1 объект</p> <p>пункт редуцирования газа (ПРГ) (ГРП, местное значение городского округа, планируемый к размещению, Владивостокский городской округ, пос. Русский) – 1 объект</p> <p>пункт редуцирования газа (ПРГ) (ГРП П, местное значение городского округа, планируемый к размещению, Владивостокский городской округ, пос. Русский, производительность, тыс. куб. м/час: 19,28) – 1 объект</p> <p>источник тепловой энергии (котельная МК № 83, местное значение городского округа, планируемый к реконструкции, Владивостокский городской округ, г. Владивосток, тепловая мощность, Гкал/ч: 3) – 1 объект</p> <p>источник тепловой энергии (котельная МК № 7, местное значение городского округа, планируемый к реконструкции, Владивостокский городской округ, г. Владивосток, тепловая мощность, Гкал/ч: 1,95) – 1 объект</p> <p>источник тепловой энергии (котельная МК № 43, местное значение городского округа, планируемый к реконструкции, Владивостокский городской округ, пос. Русский, тепловая мощность, Гкал/ч: 6,5) – 1 объект</p> <p>источник тепловой энергии (котельная МК № 49, местное значение городского округа, планируемый к реконструкции, Владивостокский городской округ, пос. Русский, тепловая мощность, Гкал/ч: 2,17) – 1 объект</p> <p>центральный тепловой пункт (ЦТП) (ЦТП-3, местное значение городского округа, планируемый к размещению, Владивостокский городской округ, пос. Русский) – 1 объект</p> <p>канализационная насосная станция (КНС) (КНС, местное значение городского округа, планируемый к размещению, Владивостокский городской округ, пос. Русский, производительность, тыс. куб. м/сут: 0,2) – 1 объект</p> <p>иные объекты регионального значения, объекты местного значения, установленные в соответствии с законодательством (муниципальное учреждение профессиональной ориентации и трудоустройства молодежи (встроенного типа), местное значение городского округа, планируемый к размещению, Владивостокский городской округ, г. Владивосток) – 1 объект</p> <p>иные объекты регионального значения, объекты местного значения, установленные в соответствии с законодательством (муниципальное подростково-молодежное досуговое учреждение (встроенного типа), местное значение городского округа, планируемый к размещению, Владивостокский городской округ, пос. Русский) – 1 объект</p> <p>иные объекты регионального значения, объекты местного значения, установленные в соответствии с законодательством (муниципальное учреждение профессиональной ориентации и трудоустройства молодежи (встроенного типа), местное значение городского округа, планируемый к размещению, Владивостокский городской округ, пос. Русский) – 1 объект</p>
4	Общественно-	площадь зоны, га	2309,5	организация дополнительного образования (учебный блок Школы искусств, культуры и спор-

1	2	3	4	5
	деловые зоны			<p>та (2 очередь кампуса ДВФУ), федеральное значение, планируемый к размещению, Владивостокский городской округ, пос. Русский, мест: 350) – 1 объект</p> <p>организация дополнительного образования (детский технопарк-центр морской робототехники, федеральное значение, планируемый к размещению, Владивостокский городской округ, пос. Русский, мест: 350) – 1 объект</p> <p>организация, реализующая программы профессионального и высшего образования (ФГАОУ ВО «Дальневосточный федеральный университет» (2 очередь кампуса ДВФУ), федеральное значение, планируемый к размещению, Владивостокский городской округ, пос. Русский) – 1 объект</p> <p>организация, реализующая программы профессионального и высшего образования (ФГБОУ ВО «Тихоокеанский государственный медицинский университет» (учебно-научный лабораторный корпус), федеральное значение, планируемый к реконструкции) – 1 объект</p> <p>научная организация и ее структурные подразделения (научно-исследовательский комплекс (научная установка класса «Мегасайенс»), федеральное значение, планируемый к размещению, Владивостокский городской округ, пос. Русский, объект: 1) – 1 объект</p> <p>научная организация и ее структурные подразделения (производственно-технологический комплекс (2 очередь кампуса ДВФУ), федеральное значение, планируемый к размещению, Владивостокский городской округ, пос. Русский, объект: 1) – 1 объект</p> <p>объект культурно-просветительного назначения (фундаментальная библиотека (2 очередь кампуса ДВФУ), федеральное значение, планируемый к размещению, Владивостокский городской округ, пос. Русский, объект: 1) – 1 объект</p> <p>объект культурно-просветительного назначения (музейно-выставочный комплекс (2 очередь кампуса ДВФУ), федеральное значение, планируемый к размещению, Владивостокский городской округ, пос. Русский, объект: 1) – 1 объект</p> <p>объект культурно-просветительного назначения (Культурно-образовательный комплекс, федеральное значение, планируемый к размещению, Владивостокский городской округ, пос. Русский, объект: 1) – 1 объект</p> <p>спортивное сооружение (легкоатлетический стадион (2 очередь кампуса ДВФУ), федеральное значение, планируемый к размещению, Владивостокский городской округ, пос. Русский, площадь плоскостных спортивных сооружений, кв. м: 10800) – 1 объект</p> <p>спортивное сооружение (крытый легкоатлетический манеж (2 очередь кампуса ДВФУ), федеральное значение, планируемый к размещению, Владивостокский городской округ, пос. Русский, площадь пола спортивных и тренажерных залов, кв. м: 10800) – 1 объект</p> <p>спортивное сооружение (дворец игровых видов спорта (2 очередь кампуса ДВФУ), федеральное значение, планируемый к размещению, Владивостокский городской округ, пос. Русский, площадь пола спортивных и тренажерных залов, кв. м: 1800) – 1 объект</p> <p>спортивное сооружение (трасса по маунтинбайку (2 очередь кампуса ДВФУ), федеральное</p>

1	2	3	4	5
				<p>значение, планируемый к размещению, Владивостокский городской округ, пос. Русский) – 1 объект</p> <p>спортивное сооружение (дворец единоборств (2 очередь кампуса ДВФУ), федеральное значение, планируемый к размещению, Владивостокский городской округ, пос. Русский) – 1 объект</p> <p>гостиницы и аналогичные коллективные средства размещения (гостиница для студентов ДВФУ (2 очередь кампуса ДВФУ), федеральное значение, планируемый к размещению, Владивостокский городской округ, пос. Русский) – 1 объект</p> <p>детский оздоровительный лагерь (детский оздоровительный лагерь, федеральное значение, планируемый к размещению, Владивостокский городской округ, пос. Русский) – 1 объект</p> <p>административное здание (конгрессно-выставочный центр, федеральное значение, планируемый к размещению, Владивостокский городской округ, пос. Русский) – 1 объект</p> <p>тематический парк (сафари-парк «Амурский тигр», федеральное значение, планируемый к размещению, Владивостокский городской округ, пос. Русский) – 1 объект</p> <p>объект, связанный с производственной деятельностью (технопарк, федеральное значение, планируемый к размещению, Владивостокский городской округ, пос. Русский) – 1 объект</p> <p>объект, связанный с производственной деятельностью (Дата-центр, федеральное значение, планируемый к размещению, Владивостокский городской округ, пос. Русский) – 1 объект</p> <p>объект, связанный с производственной деятельностью (бизнес-инкубатор, федеральное значение, планируемый к размещению, Владивостокский городской округ, пос. Русский) – 1 объект</p> <p>морской порт и (или) морской терминал (морской порт Владивосток, федеральное значение, планируемый к реконструкции, Владивостокский городской округ, г. Владивосток, объект: 1) – 1 объект</p> <p>организация дополнительного образования (региональный модельный центр дополнительного образования детей для ГОАУ ДОД «ДЮЦ Приморского края», региональное значение, планируемый к размещению, Владивостокский городской округ, г. Владивосток, мест: 500) – 1 объект</p> <p>организация, реализующая программы профессионального и высшего образования (центр непрерывного повышения профессионального мастерства педагогических работников и центров оценки профессионального мастерства и квалификации педагогов, региональное значение, планируемый к размещению, Владивостокский городской округ, г. Владивосток) – 1 объект</p> <p>организация, реализующая программы профессионального и высшего образования (КГА-ПОУ «Владивостокский базовый медицинский колледж», региональное значение, планируемый к размещению, Владивостокский городской округ, г. Владивосток) – 1 объект</p> <p>объект культурно-просветительного назначения (музейный комплекс, региональное значение,</p>

1	2	3	4	5
				<p>планируемый к размещению, Владивостокский городской округ, г. Владивосток, объект: 1) – 1 объект</p> <p>объект культурно-просветительного назначения (Приморская краевая публичная библиотека им. А.М. Горького (п. 5.2.2. Приложения к СТП Приморского края), региональное значение, планируемый к размещению, Владивостокский городской округ, г. Владивосток, объект: 1) – 1 объект</p> <p>зрелищная организация (ГАУК «Приморский краевой театр кукол», региональное значение, планируемый к размещению, Владивостокский городской округ, г. Владивосток) – 1 объект</p> <p>спортивное сооружение (общежитие для спортсменов Приморского края (п. 4.1.6 в СТП ПК), региональное значение, планируемый к размещению, Владивостокский городской округ, г. Владивосток) – 1 объект</p> <p>спортивное сооружение (спортивно-базовый комплекс «Керлинг-центр», региональное значение, планируемый к размещению, Владивостокский городской округ, г. Владивосток) – 1 объект</p> <p>спортивное сооружение (ледовая арена для керлинга, региональное значение, планируемый к размещению, Владивостокский городской округ, г. Владивосток) – 1 объект</p> <p>спортивное сооружение (региональный центр по хоккею, региональное значение, планируемый к размещению, Владивостокский городской округ, пос. Русский, площадь пола спортивных и тренажерных залов, кв. м: 360) – 1 объект</p> <p>спортивное сооружение (спортивный комплекс «Олимпиец» КГАУ ЦСП-ШВСМ (п. 4.1.11 в СТП ПК), региональное значение, планируемый к реконструкции, Владивостокский городской округ, г. Владивосток) – 1 объект</p> <p>лечебно-профилактическая медицинская организация (кроме санаторно-курортной), оказывающая медицинскую помощь в стационарных условиях, ее структурное подразделение (Приморский краевой центр общественного здоровья, региональное значение, планируемый к размещению, Владивостокский городской округ, г. Владивосток, объект: 1) – 1 объект</p> <p>лечебно-профилактическая медицинская организация (кроме санаторно-курортной), оказывающая медицинскую помощь в стационарных условиях, ее структурное подразделение (инфекционная больница, региональное значение, планируемый к размещению, г. Владивосток, ул. Русская, 100, мощность круглосуточного стационара, количество коек: 300) – 1 объект</p> <p>лечебно-профилактическая медицинская организация (кроме санаторно-курортной), оказывающая медицинскую помощь в стационарных условиях, ее структурное подразделение (КГБУЗ «Владивостокская клиническая больница № 1», региональное значение, планируемый к реконструкции, ул. Садовая, 22, мощность круглосуточного стационара, количество коек: 502) – 1 объект</p> <p>лечебно-профилактическая медицинская организация, оказывающая медицинскую помощь в амбулаторных условиях и (или) в условиях дневного стационара (многопрофильная краевая</p>

1	2	3	4	5
				<p>(региональная) детская больница на 980 коек с детской консультативной поликлиникой на 100 посещений в смену, региональное значение, планируемый к размещению, Владивостокский городской округ, г. Владивосток, мощность медицинской организации по оказанию медицинской помощи амбулаторно, количество посещений в смену: 100) – 1 объект</p> <p>лечебно-профилактическая медицинская организация, оказывающая медицинскую помощь в амбулаторных условиях и (или) в условиях дневного стационара (детская больница, региональное значение, планируемый к размещению, г. Владивосток, объект: 1) – 1 объект</p> <p>лечебно-профилактическая медицинская организация, оказывающая медицинскую помощь в амбулаторных условиях и (или) в условиях дневного стационара (женская консультация, региональное значение, планируемый к размещению, г. Владивосток, мощность медицинской организации по оказанию медицинской помощи амбулаторно, количество посещений в смену: 100) – 1 объект</p> <p>лечебно-профилактическая медицинская организация, оказывающая медицинскую помощь в амбулаторных условиях и (или) в условиях дневного стационара (лечебный корпус в КГБУЗ «Краевая детская клиническая больница № 1» (п. 3.2.3 в СТП ПК), региональное значение, планируемый к размещению, г. Владивосток, объект: 1) – 1 объект</p> <p>лечебно-профилактическая медицинская организация, оказывающая медицинскую помощь в амбулаторных условиях и (или) в условиях дневного стационара (поликлиника, региональное значение, планируемый к размещению, г. Владивосток, мощность медицинской организации по оказанию медицинской помощи амбулаторно, количество посещений в смену: 54) – 1 объект</p> <p>медицинская организация особого типа (краевой противотуберкулезный диспансер (п. 3.1.3. в СТП ПК), региональное значение, планируемый к размещению, г. Владивосток, ул. Русская, 100) – 1 объект</p> <p>клиники научных и научно-исследовательских организаций, организаций профессионального образования (центр ядерной медицины с научно-исследовательским блоком (п. 3.1.11 в СТП ПК), региональное значение, планируемый к размещению, пос. Русский, объект: 1) – 1 объект</p> <p>обособленное структурное подразделение медицинской организации, оказывающей первичную медико-санитарную помощь (ФАП, региональное значение, планируемый к размещению, г. Владивосток, мощность медицинской организации по оказанию медицинской помощи амбулаторно, количество посещений в смену: 32) – 1 объект</p> <p>обособленное структурное подразделение медицинской организации, оказывающей первичную медико-санитарную помощь (ФАП, региональное значение, планируемый к размещению, г. Владивосток, мощность медицинской организации по оказанию медицинской помощи амбулаторно, количество посещений в смену: 20) – 1 объект</p> <p>медицинская организация, оказывающая скорую медицинскую помощь, ее структурное подразделение (обустройство 1 вертолетной (посадочной) площадки при медицинской организации, региональное значение, планируемый к размещению, ул. Русская, 57, объект: 1) –</p>

1	2	3	4	5
				<p>1 объект</p> <p>стационарные организации социального обслуживания (комплексный центр реабилитации и абилитации для инвалидов, региональное значение, планируемый к размещению, Владивостокский городской округ, г. Владивосток) – 1 объект</p> <p>комплексные, полустационарные и нестационарные организации социального обслуживания (ресурсный центр для инвалидов, региональное значение, планируемый к размещению, Владивостокский городской округ, г. Владивосток, объект: 1) – 1 объект</p> <p>тоннель (тоннель, региональное значение, планируемый к размещению, Владивостокский городской округ, г. Владивосток, объект: 1) – 1 объект</p> <p>электрическая подстанция 110 кВ (ПС 110/10 кВ Университетская, региональное значение, планируемый к размещению, Владивостокский городской округ, пос. Русский, мощность трансформаторов, МВ·А: 80, количество трансформаторов: 2, напряжение, кВ: 110 кВ) – 1 объект</p> <p>электрическая подстанция 110 кВ (ПС 110/6 кВ Улисс (7.3.1.18 в СТП ПК), региональное значение, планируемый к реконструкции, Владивостокский городской округ, г. Владивосток, мощность трансформаторов, МВ·А: 80, количество трансформаторов: 2, напряжение, кВ: 110 кВ) – 1 объект</p> <p>электрическая подстанция 110 кВ (ПС 110/6 кВ 2Р (7.3.1.13. в СТП ПК), региональное значение, планируемый к реконструкции, Владивостокский городской округ, г. Владивосток, мощность трансформаторов, МВ·А: 80, количество трансформаторов: 2, напряжение, кВ: 110 кВ) – 1 объект</p> <p>объекты обеспечения пожарной безопасности (пожарное депо, региональное значение, планируемый к размещению, Владивостокский городской округ, г. Владивосток, количество автомобилей: 12) – 4 объекта</p> <p>объекты обеспечения пожарной безопасности (пожарное депо поисково- спасательной службы, региональное значение, планируемый к размещению, Владивостокский городской округ, г. Владивосток, количество автомобилей: 7) – 1 объект</p> <p>объекты обеспечения пожарной безопасности (пожарное депо, региональное значение, планируемый к размещению, Владивостокский городской округ, пос. Трудовое, количество автомобилей: 8) – 1 объект</p> <p>объекты обеспечения пожарной безопасности (пожарное депо, региональное значение, планируемый к размещению, Владивостокский городской округ, пос. Трудовое, количество автомобилей: 6) – 2 объекта</p> <p>объекты обеспечения пожарной безопасности (пожарное депо, региональное значение, планируемый к размещению, Владивостокский городской округ, с. Береговое, количество автомобилей: 2) – 1 объект</p> <p>дошкольная образовательная организация (муниципальная дошкольная образовательная ор-</p>





1	2	3	4	5
				<p>ский городской округ, с. Береговое, мест: 260) – 1 объект</p> <p>дошкольная образовательная организация (МБДОУ «Детский сад № 107 общеразвивающего вида г. Владивостока», местное значение городского округа, планируемый к реконструкции, Владивостокский городской округ, г. Владивосток, мест: 165) – 1 объект</p> <p>дошкольная образовательная организация (МБДОУ «Детский сад № 72 общеразвивающего вида г. Владивостока», местное значение городского округа, планируемый к реконструкции, Владивостокский городской округ, г. Владивосток, мест: 65) – 1 объект</p> <p>дошкольная образовательная организация (МБДОУ «Детский сад № 127 общеразвивающего вида г. Владивостока», местное значение городского округа, планируемый к реконструкции, Владивостокский городской округ, пос. Русский, мест: 44) – 1 объект</p> <p>общеобразовательная организация (муниципальная общеобразовательная организация, местное значение городского округа, планируемый к размещению, Владивостокский городской округ, г. Владивосток, мест: 240) – 1 объект</p> <p>общеобразовательная организация (муниципальная общеобразовательная организация, местное значение городского округа, планируемый к размещению, Владивостокский городской округ, г. Владивосток, мест: 825) – 2 объекта</p> <p>общеобразовательная организация (муниципальная общеобразовательная организация, местное значение городского округа, планируемый к размещению, Владивостокский городской округ, г. Владивосток, мест: 1000) – 2 объекта</p> <p>общеобразовательная организация (муниципальная общеобразовательная организация, местное значение городского округа, планируемый к размещению, Владивостокский городской округ, г. Владивосток, мест: 300) – 2 объекта</p> <p>общеобразовательная организация (муниципальная общеобразовательная организация, местное значение городского округа, планируемый к размещению, Владивостокский городской округ, пос. Русский, мест: 450) – 1 объект</p> <p>общеобразовательная организация (муниципальная общеобразовательная организация, местное значение городского округа, планируемый к размещению, Владивостокский городской округ, с. Береговое, мест: 240) – 1 объект</p> <p>общеобразовательная организация (МБОУ «Лицей № 3 г. Владивостока», местное значение городского округа, планируемый к реконструкции, Владивостокский городской округ, г. Владивосток, мест: 500) – 1 объект</p> <p>общеобразовательная организация (МБОУ «Средняя общеобразовательная школа № 52 г. Владивостока», местное значение городского округа, планируемый к реконструкции, Владивостокский городской округ, г. Владивосток, мест: 710) – 1 объект</p> <p>общеобразовательная организация (МБОУ «Средняя общеобразовательная школа № 38 г. Владивостока», местное значение городского округа, планируемый к реконструкции, Владивостокский городской округ, г. Владивосток, мест: 525) – 1 объект</p>

1	2	3	4	5
				<p>образовательная организация (МБОУ «Основная общеобразовательная школа № 8 г. Владивостока», местное значение городского округа, планируемый к реконструкции, Владивостокский городской округ, г. Владивосток, мест: 120) – 1 объект</p> <p>образовательная организация (МБОУ «Средняя общеобразовательная школа № 44 г. Владивостока», местное значение городского округа, планируемый к реконструкции, Владивостокский городской округ, г. Владивосток, мест: 400) – 1 объект</p> <p>образовательная организация (МБОУ «Средняя общеобразовательная школа № 6 с углубленным изучением отдельных предметов г. Владивостока», местное значение городского округа, планируемый к реконструкции, Владивостокский городской округ, г. Владивосток, мест: 750) – 1 объект</p> <p>образовательная организация (МБОУ «Средняя общеобразовательная школа № 29 г. Владивостока», местное значение городского округа, планируемый к реконструкции, Владивостокский городской округ, пос. Попова, мест: 536) – 1 объект</p> <p>образовательная организация (МБОУ «Средняя общеобразовательная школа № 15 г. Владивостока», местное значение городского округа, планируемый к реконструкции, Владивостокский городской округ, пос. Русский, мест: 225) – 1 объект</p> <p>организация дополнительного образования (детская школа искусств, местное значение городского округа, планируемый к размещению, Владивостокский городской округ, г. Владивосток, мест: 100) – 2 объекта</p> <p>организация дополнительного образования (муниципальная организация дополнительного образования, местное значение городского округа, планируемый к размещению, Владивостокский городской округ, пос. Русский, мест: 50) – 3 объекта</p> <p>организация дополнительного образования (муниципальная организация дополнительного образования, местное значение городского округа, планируемый к размещению, Владивостокский городской округ, пос. Трудовое, мест: 50) – 1 объект</p> <p>организация дополнительного образования (муниципальная организация дополнительного образования, местное значение городского округа, планируемый к размещению, Владивостокский городской округ, с. Береговое, мест: 50) – 1 объект</p> <p>объект культурно-просветительного назначения (общедоступная библиотека, местное значение городского округа, планируемый к размещению, Владивостокский городской округ, г. Владивосток, объект: 1) – 1 объект</p> <p>объект культурно-досугового (клубного) типа (дворец культуры, местное значение городского округа, планируемый к размещению, Владивостокский городской округ, пос. Русский, зрительских мест: 500) – 1 объект</p> <p>зрелищная организация (кинотеатр на 2 кинозала, местное значение городского округа, планируемый к размещению, Владивостокский городской округ, г. Владивосток) – 1 объект</p> <p>зрелищная организация (концертный зал, местное значение городского округа, планируемый</p>

1	2	3	4	5
				<p>к размещению, Владивостокский городской округ, г. Владивосток) – 1 объект</p> <p>зрелищная организация (кинотеатр на 2 кинозала, местное значение городского округа, планируемый к размещению, Владивостокский городской округ, пос. Трудовое) – 1 объект</p> <p>спортивное сооружение (плоскостное спортивное сооружение, местное значение городского округа, планируемый к размещению, Владивостокский городской округ, г. Владивосток, площадь плоскостных спортивных сооружений, кв. м: 360) – 1 объект</p> <p>спортивное сооружение (физкультурно-спортивный зал, местное значение городского округа, планируемый к размещению, Владивостокский городской округ, г. Владивосток, площадь пола спортивных и тренажерных залов, кв. м: 360) – 1 объект</p> <p>спортивное сооружение (физкультурно-спортивный комплекс, местное значение городского округа, планируемый к размещению, Владивостокский городской округ, г. Владивосток, площадь пола спортивных и тренажерных залов, кв. м: 522, площадь зеркала воды плавательных бассейнов, кв. м: 300) – 1 объект</p> <p>спортивное сооружение (физкультурно-спортивный комплекс, местное значение городского округа, планируемый к размещению, Владивостокский городской округ, г. Владивосток, площадь пола спортивных и тренажерных залов, кв. м: 360, площадь зеркала воды плавательных бассейнов, кв. м: 300) – 1 объект</p> <p>спортивное сооружение (стадион, местное значение городского округа, планируемый к размещению, Владивостокский городской округ, г. Владивосток, площадь плоскостных спортивных сооружений, кв. м: 6000) – 1 объект</p> <p>спортивное сооружение (стадион МБОУ «Лицей № 3 г. Владивостока», местное значение городского округа, планируемый к размещению, Владивостокский городской округ, г. Владивосток) – 1 объект</p> <p>спортивное сооружение (физкультурно-спортивный комплекс, местное значение городского округа, планируемый к размещению, Владивостокский городской округ, г. Владивосток, площадь пола спортивных и тренажерных залов, кв. м: 2000) – 1 объект</p> <p>спортивное сооружение (спортивный зал МБОУ «Средняя общеобразовательная школа № 44 г. Владивостока», местное значение городского округа, планируемый к размещению, Владивостокский городской округ, г. Владивосток, площадь пола спортивных и тренажерных залов, кв. м: 1800) – 1 объект</p> <p>спортивное сооружение (универсальная площадка для игровых видов спорта МБОУ «Средняя общеобразовательная школа № 6 с углубленным изучением отдельных предметов г. Владивостока», местное значение городского округа, планируемый к размещению, Владивостокский городской округ, г. Владивосток) – 1 объект</p> <p>спортивное сооружение (физкультурно-спортивный зал, местное значение городского округа, планируемый к размещению, Владивостокский городской округ, пос. Попова, площадь пола спортивных и тренажерных залов, кв. м: 540) – 1 объект</p>

1	2	3	4	5
				<p>спортивное сооружение (плоскостное спортивное сооружение, местное значение городского округа, планируемый к размещению, Владивостокский городской округ, пос. Русский, площадь плоскостных спортивных сооружений, кв. м: 10800) – 1 объект</p> <p>спортивное сооружение (плавательный бассейн, местное значение городского округа, планируемый к размещению, Владивостокский городской округ, пос. Русский, площадь зеркала воды плавательных бассейнов, кв. м: 300) – 2 объекта</p> <p>спортивное сооружение (плоскостное спортивное сооружение, местное значение городского округа, планируемый к размещению, Владивостокский городской округ, пос. Русский, площадь плоскостных спортивных сооружений, кв. м: 360) – 1 объект</p> <p>спортивное сооружение (физкультурно-спортивный зал, местное значение городского округа, планируемый к размещению, Владивостокский городской округ, пос. Русский, площадь пола спортивных и тренажерных залов, кв. м: 360) – 1 объект</p> <p>спортивное сооружение (физкультурно-оздоровительный комплекс, местное значение городского округа, планируемый к размещению, Владивостокский городской округ, пос. Трудовое, площадь пола спортивных и тренажерных залов, кв. м: 2300, площадь зеркала воды плавательных бассейнов, кв. м: 675) – 1 объект</p> <p>спортивное сооружение (сооружение для стрелковых видов спорта, местное значение городского округа, планируемый к размещению, Владивостокский городской округ, пос. Трудовое) – 1 объект</p> <p>спортивное сооружение (стадион, местное значение городского округа, планируемый к размещению, Владивостокский городской округ, пос. Трудовое, площадь плоскостных спортивных сооружений, кв. м: 10800) – 1 объект</p> <p>спортивное сооружение (физкультурно-спортивный зал, местное значение городского округа, планируемый к размещению, Владивостокский городской округ, пос. Трудовое, площадь пола спортивных и тренажерных залов, кв. м: 1200) – 1 объект</p> <p>спортивное сооружение (плоскостное спортивное сооружение, местное значение городского округа, планируемый к размещению, Владивостокский городской округ, пос. Трудовое, площадь плоскостных спортивных сооружений, кв. м: 1050) – 1 объект</p> <p>спортивное сооружение (хоккейный корт, местное значение городского округа, планируемый к размещению, Владивостокский городской округ, с. Береговое, площадь плоскостных спортивных сооружений, кв. м: 800) – 1 объект</p> <p>спортивное сооружение (футбольный манеж, местное значение городского округа, планируемый к размещению, Владивостокский городской округ, с. Береговое, площадь плоскостных спортивных сооружений, кв. м: 1800) – 1 объект</p> <p>спортивное сооружение (плавательный бассейн, местное значение городского округа, планируемый к размещению, Владивостокский городской округ, с. Береговое, площадь зеркала воды плавательных бассейнов, кв. м: 213) – 1 объект</p>

1	2	3	4	5
				<p>спортивное сооружение (физкультурно-спортивный зал, местное значение городского округа, планируемый к размещению, Владивостокский городской округ, с. Береговое, площадь пола спортивных и тренажерных залов, кв. м: 540) – 1 объект</p> <p>спортивное сооружение (стадион МБОУ «Средняя общеобразовательная школа № 39 г. Владивостока», местное значение городского округа, планируемый к реконструкции, Владивостокский городской округ, г. Владивосток, площадь плоскостных спортивных сооружений, кв. м: 4050) – 1 объект</p> <p>остановочный пункт (остановочный пункт (линии монорельсового транспорта), местное значение городского округа, планируемый к размещению, Владивостокский городской округ, г. Владивосток, объект: 1) – 2 объекта</p> <p>остановочный пункт (остановочный пункт (городского электропоезда), местное значение городского округа, планируемый к размещению, Владивостокский городской округ, г. Владивосток, объект: 1) – 2 объекта</p> <p>остановочный пункт (остановочный пункт, местное значение городского округа, планируемый к размещению, Владивостокский городской округ, пос. Русский, объект: 1) – 13 объектов</p> <p>пункт редуцирования газа (ПРГ) (ГРП ДЛ-1, местное значение городского округа, планируемый к размещению, Владивостокский городской округ, г. Владивосток, производительность, тыс. куб. м/час: 1,71) – 1 объект</p> <p>пункт редуцирования газа (ПРГ) (ГРП РЧ-2-3-4, местное значение городского округа, планируемый к размещению, Владивостокский городской округ, г. Владивосток, производительность, тыс. куб. м/час: 0,61) – 1 объект</p> <p>пункт редуцирования газа (ПРГ) (ГРП РЧ-5, местное значение городского округа, планируемый к размещению, Владивостокский городской округ, г. Владивосток, производительность, тыс. куб. м/час: 0,32) – 1 объект</p> <p>пункт редуцирования газа (ПРГ) (ГРП ЗУ, местное значение городского округа, планируемый к размещению, Владивостокский городской округ, г. Владивосток, производительность, тыс. куб. м/час: 1,78) – 1 объект</p> <p>пункт редуцирования газа (ПРГ) (ГРП АЯ, местное значение городского округа, планируемый к размещению, Владивостокский городской округ, пос. Русский, производительность, тыс. куб. м/час: 6,27) – 1 объект</p> <p>источник тепловой энергии (котельная МК № 4, местное значение городского округа, планируемый к размещению, Владивостокский городской округ, г. Владивосток, тепловая мощность, Гкал/ч: 2,1) – 1 объект</p> <p>источник тепловой энергии (котельная МК № 36, местное значение городского округа, планируемый к размещению, Владивостокский городской округ, г. Владивосток, тепловая мощность, Гкал/ч: 2,1) – 1 объект</p> <p>источник тепловой энергии (котельная МК № 1, местное значение городского округа, плани-</p>

1	2	3	4	5
				<p>руемый к размещению, Владивостокский городской округ, г. Владивосток, тепловая мощность, Гкал/ч: 0,52) – 1 объект</p> <p>источник тепловой энергии (котельная МК № 1, местное значение городского округа, планируемый к размещению, Владивостокский городской округ, пос. Трудовое, тепловая мощность, Гкал/ч: 60) – 1 объект</p> <p>источник тепловой энергии (котельная ДВО РАН, местное значение городского округа, планируемый к реконструкции, Владивостокский городской округ, г. Владивосток, тепловая мощность, Гкал/ч: 65) – 1 объект</p> <p>источник тепловой энергии (котельная МК № 62, местное значение городского округа, планируемый к реконструкции, Владивостокский городской округ, г. Владивосток, тепловая мощность, Гкал/ч: 0,29) – 1 объект</p> <p>источник тепловой энергии (котельная МК № 65, местное значение городского округа, планируемый к реконструкции, Владивостокский городской округ, г. Владивосток, тепловая мощность, Гкал/ч: 0,32) – 1 объект</p> <p>источник тепловой энергии (котельная МК № 53, местное значение городского округа, планируемый к реконструкции, Владивостокский городской округ, пос. Русский, тепловая мощность, Гкал/ч: 0,56) – 1 объект</p> <p>источник тепловой энергии (котельная МК № 51, местное значение городского округа, планируемый к реконструкции, Владивостокский городской округ, пос. Русский, тепловая мощность, Гкал/ч: 0,8) – 1 объект</p> <p>источник тепловой энергии (котельная МК № 52, местное значение городского округа, планируемый к реконструкции, Владивостокский городской округ, пос. Русский, тепловая мощность, Гкал/ч: 0,28) – 1 объект</p> <p>источник тепловой энергии (котельная МК № 71, местное значение городского округа, планируемый к реконструкции, Владивостокский городской округ, пос. Русский, тепловая мощность, Гкал/ч: 0,19) – 1 объект</p> <p>источник тепловой энергии (котельная МК № 4, местное значение городского округа, планируемый к ликвидации, Владивостокский городской округ, г. Владивосток, тепловая мощность, Гкал/ч: 3,3) – 1 объект</p> <p>источник тепловой энергии (котельная МК № 36, местное значение городского округа, планируемый к ликвидации, Владивостокский городской округ, г. Владивосток, тепловая мощность, Гкал/ч: 1,02) – 1 объект</p> <p>источник тепловой энергии (котельная МК № 1, местное значение городского округа, планируемый к ликвидации, Владивостокский городской округ, г. Владивосток, тепловая мощность, Гкал/ч: 1) – 1 объект</p> <p>источник тепловой энергии (котельная МК № 39, местное значение городского округа, планируемый к ликвидации, Владивостокский городской округ, пос. Трудовое, тепловая мощность, Гкал/ч: 1) – 1 объект</p>

1	2	3	4	5
				<p>ность, Гкал/ч: 0,16) – 1 объект</p> <p>центральный тепловой пункт (ЦТП) (ЦТП-4, местное значение городского округа, планируемый к размещению, Владивостокский городской округ, пос. Русский) – 1 объект</p> <p>насосная станция (Саперная, местное значение городского округа, планируемый к размещению, Владивостокский городской округ, г. Владивосток, производительность, тыс. куб. м/сут: 5) – 1 объект</p> <p>насосная станция (насосная станция 9-го микрорайона, местное значение городского округа, планируемый к размещению, Владивостокский городской округ, г. Владивосток, производительность, тыс. куб. м/сут: 15) – 1 объект</p> <p>насосная станция (Эгершельдская, местное значение городского округа, планируемый к размещению, Владивостокский городской округ, г. Владивосток, производительность, тыс. куб. м/сут: 2) – 1 объект</p> <p>насосная станция (Казанская, местное значение городского округа, планируемый к реконструкции, Владивостокский городской округ, г. Владивосток, производительность, тыс. куб. м/сут: 11,8) – 1 объект</p> <p>очистные сооружения (КОС) (КОС, местное значение городского округа, планируемый к размещению, Владивостокский городской округ, производительность, тыс. куб. м/сут: 0,5) – 1 объект</p> <p>очистные сооружения (КОС) (КОС Фанзавода, местное значение городского округа, планируемый к ликвидации, Владивостокский городской округ, г. Владивосток) – 1 объект</p> <p>очистные сооружения дождевой канализации (очистные сооружения дождевой канализации, местное значение городского округа, планируемый к размещению, Владивостокский городской округ, г. Владивосток, производительность, тыс. куб. м/сут: 5) – 1 объект</p> <p>канализационная насосная станция (КНС) (КНС, местное значение городского округа, планируемый к размещению, Владивостокский городской округ, г. Владивосток, производительность, тыс. куб. м/сут: 0,3) – 1 объект</p> <p>канализационная насосная станция (КНС) (КНС, местное значение городского округа, планируемый к размещению, Владивостокский городской округ, г. Владивосток, производительность, тыс. куб. м/сут: 0,2) – 2 объекта</p> <p>канализационная насосная станция (КНС) (КНС, местное значение городского округа, планируемый к размещению, Владивостокский городской округ, г. Владивосток, производительность, тыс. куб. м/сут: 0,5) – 1 объект</p> <p>канализационная насосная станция (КНС) (КНС, местное значение городского округа, планируемый к размещению, Владивостокский городской округ, г. Владивосток, производительность, тыс. куб. м/сут: 1) – 1 объект</p> <p>иные объекты регионального значения, объекты местного значения, установленные в соответствии с законодательством (муниципальное подростково-молодежное досуговое учрежде-</p>

1	2	3	4	5
				<p>ние (встроенного типа), местное значение городского округа, планируемый к размещению, Владивостокский городской округ, г. Владивосток) – 2 объекта</p> <p>иные объекты регионального значения, объекты местного значения, установленные в соответствии с законодательством (муниципальное учреждение профессиональной ориентации и трудоустройства молодежи (встроенного типа), местное значение городского округа, планируемый к размещению, Владивостокский городской округ, г. Владивосток) – 1 объект</p>
5	Зона исторической застройки	площадь зоны, га	132,03	<p>зрелищная организация (ГАУК «Приморский краевой драматический театр молодежи», региональное значение, планируемый к реконструкции, Владивостокский городской округ, г. Владивосток, зрительских мест: 310) – 1 объект</p> <p>зрелищная организация (ГАУК «Приморский академический краевой драматический театр им. М. Горького», региональное значение, планируемый к реконструкции, ул. Светланская, 49, зрительских мест: 918) – 1 объект</p> <p>зрелищная организация (ГАУК «Приморский краевой театр кукол», региональное значение, планируемый к ликвидации, Владивостокский городской округ, г. Владивосток, зрительских мест: 350) – 1 объект</p> <p>дошкольная образовательная организация (МБДОУ «Детский сад № 31 г. Владивостока», местное значение городского округа, планируемый к реконструкции, Владивостокский городской округ, г. Владивосток, мест: 44) – 1 объект</p> <p>общеобразовательная организация (МБОУ «Гимназия № 1 г. Владивостока», местное значение городского округа, планируемый к реконструкции, Владивостокский городской округ, г. Владивосток, мест: 500) – 1 объект</p> <p>общеобразовательная организация (МБОУ «Средняя общеобразовательная школа № 9 с углубленным изучением китайского языка г. Владивостока», местное значение городского округа, планируемый к реконструкции, Владивостокский городской округ, г. Владивосток, мест: 815) – 1 объект</p> <p>организация дополнительного образования (детская школа искусств, местное значение городского округа, планируемый к размещению, Владивостокский городской округ, г. Владивосток, мест: 100) – 1 объект</p> <p>организация дополнительного образования (МБОУ ДО «ДЮЦ «Творчество» г. Владивостока». ДК «им. Суханова», местное значение городского округа, планируемый к реконструкции, Владивостокский городской округ, г. Владивосток, мест: 27) – 1 объект</p> <p>организация дополнительного образования (МБОУ ДО «ДЮСШ «Гармония» г. Владивостока», местное значение городского округа, планируемый к реконструкции, Владивостокский городской округ, г. Владивосток, мест: 707) – 1 объект</p> <p>организация дополнительного образования (МБОУ ДО «Центр детского творчества Фрунзенского района г. Владивостока», местное значение городского округа, планируемый к реконструкции, Владивостокский городской округ, г. Владивосток, мест: 252) – 1 объект</p>



1	2	3	4	5
				<p>спортивное сооружение (спортивная площадка МБОУ «Средняя общеобразовательная школа № 9 с углубленным изучением китайского языка г. Владивостока», местное значение городского округа, планируемый к реконструкции, Владивостокский городской округ, г. Владивосток, площадь плоскостных спортивных сооружений, кв. м: 630) – 1 объект</p> <p>тематический парк (территория между Набережной Цесаревича и ул. Светланской, местное значение городского округа, планируемый к размещению, Владивостокский городской округ, г. Владивосток) – 1 объект</p> <p>тоннель (тоннель, местное значение городского округа, планируемый к размещению, Владивостокский городской округ, г. Владивосток, объект: 1) – 1 объект</p> <p>электрическая подстанция 35 кВ (ПС 35/6 кВ Ц, местное значение городского округа, планируемый к реконструкции, Владивостокский городской округ, г. Владивосток, мощность трансформаторов, МВ·А: 30, количество трансформаторов: 3, напряжение, кВ: 35 кВ) – 1 объект</p> <p>источник тепловой энергии (котельная МК № 27, местное значение городского округа, планируемый к реконструкции, Владивостокский городской округ, г. Владивосток, тепловая мощность, Гкал/ч: 0,07) – 1 объект</p>
6	Производственные зоны, зоны инженерной и транспортной инфраструктур	площадь зоны, га	2547,4	<p>газораспределительная станция (ГРС) (ГРС-2 (7.4.12 в СТП ПК), федеральное значение, планируемый к размещению, Владивостокский городской округ, производительность, тыс. куб. м/час: 196,7) – 1 объект</p> <p>гидротехнические сооружения специального назначения (гидротехнические сооружения специального назначения, федеральное значение, планируемый к реконструкции, Владивостокский городской округ, г. Владивосток) – 1 объект</p> <p>теплоэлектроцентраль (ТЭЦ) (Мини-ТЭЦ «Коммунальная», региональное значение, планируемый к размещению, Владивостокский городской округ, пос. Русский, электрическая мощность, МВт: 30, тепловая мощность, Гкал/ч: 80) – 1 объект</p> <p>электрическая подстанция 110 кВ (ПС 110/6 кВ Диомид, региональное значение, планируемый к размещению, Владивостокский городской округ, г. Владивосток, мощность трансформаторов, МВ·А: 12,6, количество трансформаторов: 2, напряжение, кВ: 110 кВ) – 1 объект</p> <p>электрическая подстанция 110 кВ (ПС 110/35/6 кВ Дальзавод, региональное значение, планируемый к размещению, Владивостокский городской округ, г. Владивосток, мощность трансформаторов, МВ·А: 80, количество трансформаторов: 2, напряжение, кВ: 110 кВ) – 1 объект</p> <p>электрическая подстанция 110 кВ (ПС 110/6 кВ Стройиндустрия (СИ) (7.3.1.2. в СТП ПК), региональное значение, планируемый к реконструкции, Владивостокский городской округ, г. Владивосток, мощность трансформаторов, МВ·А: 50, количество трансформаторов: 2, напряжение, кВ: 110 кВ) – 1 объект</p> <p>электрическая подстанция 110 кВ (ПС 110/6 кВ Промузел, региональное значение, планируемый к реконструкции, Владивостокский городской округ, г. Владивосток, мощность транс-</p>

1	2	3	4	5
				<p>форматоров, МВ·А: 50, количество трансформаторов: 2, напряжение, кВ: 110 кВ) – 1 объект</p> <p>электрическая подстанция 110 кВ (ПС 110/35/6 кВ 2Р котельная, региональное значение, планируемый к реконструкции, Владивостокский городской округ, г. Владивосток, мощность трансформаторов, МВ·А: 10, количество трансформаторов: 1, напряжение, кВ: 110 кВ) – 1 объект</p> <p>объекты обеспечения пожарной безопасности (пожарное депо, региональное значение, планируемый к размещению, Владивостокский городской округ, г. Владивосток, количество автомобилей: 12) – 1 объект</p> <p>объект размещения отходов (снегоплавильный пункт, местное значение городского округа, планируемый к размещению, Владивостокский городской округ, г. Владивосток) – 2 объекта</p> <p>объект размещения отходов (снегоплавильный пункт, местное значение городского округа, планируемый к размещению, Владивостокский городской округ, пос. Русский) – 1 объект</p> <p>остановочный пункт (остановочный пункт (линии монорельсового транспорта), местное значение городского округа, планируемый к размещению, Владивостокский городской округ, г. Владивосток, объект: 1) – 3 объекта</p> <p>остановочный пункт (остановочный пункт (городского электропоезда), местное значение городского округа, планируемый к размещению, Владивостокский городской округ, г. Владивосток, объект: 1) – 1 объект</p> <p>транспортная развязка в разных уровнях (транспортная развязка в разных уровнях, местное значение городского округа, планируемый к размещению, Владивостокский городской округ, г. Владивосток, объект: 1) – 1 объект</p> <p>электрическая подстанция 35 кВ (ПС 35/6 кВ Луговая, местное значение городского округа, планируемый к реконструкции, Владивостокский городской округ, г. Владивосток, мощность трансформаторов, МВ·А: 12,6, количество трансформаторов: 2, напряжение, кВ: 35 кВ) – 1 объект</p> <p>пункт редуцирования газа (ПРГ) (ГРП Дальхимпром-1, местное значение городского округа, планируемый к размещению, Владивостокский городской округ, г. Владивосток, производительность, тыс. куб. м/час: 12,07) – 1 объект</p> <p>пункт редуцирования газа (ПРГ) (ГРП Экипажный, местное значение городского округа, планируемый к размещению, Владивостокский городской округ, пос. Русский, производительность, тыс. куб. м/час: 54,72) – 1 объект</p> <p>источник тепловой энергии (котельная МК № 35, местное значение городского округа, планируемый к реконструкции, Владивостокский городской округ, г. Владивосток, тепловая мощность, Гкал/ч: 8,9) – 1 объект</p> <p>источник тепловой энергии (котельная МК № 30, местное значение городского округа, планируемый к реконструкции, Владивостокский городской округ, г. Владивосток, тепловая мощность, Гкал/ч: 0,18) – 1 объект</p>

1	2	3	4	5
				<p>источник тепловой энергии (котельная МК № 61, местное значение городского округа, планируемый к реконструкции, Владивостокский городской округ, г. Владивосток, тепловая мощность, Гкал/ч: 80) – 1 объект</p> <p>источник тепловой энергии (ТЦ «Вторая речка», местное значение городского округа, планируемый к реконструкции, Владивостокский городской округ, г. Владивосток, тепловая мощность, Гкал/ч: 155) – 1 объект</p> <p>источник тепловой энергии (котельная МК № 5, местное значение городского округа, планируемый к ликвидации, Владивостокский городской округ, г. Владивосток, тепловая мощность, Гкал/ч: 11,35) – 1 объект</p> <p>насосная станция (насосная станция I подъема БГУ, местное значение городского округа, планируемый к реконструкции, Владивостокский городской округ, г. Владивосток, производительность, тыс. куб. м/сут: 88,7) – 1 объект</p> <p>насосная станция (Подгороденка, местное значение городского округа, планируемый к реконструкции, Владивостокский городской округ, пос. Трудовое, производительность, тыс. куб. м/сут: 86,4) – 1 объект</p> <p>очистные сооружения (КОС) (КОС «Центральные», местное значение городского округа, планируемый к реконструкции, Владивостокский городской округ, г. Владивосток, производительность, тыс. куб. м/сут: 235) – 1 объект</p> <p>очистные сооружения (КОС) (КОС, местное значение городского округа, планируемый к реконструкции, Владивостокский городской округ, пос. Русский, производительность, тыс. куб. м/сут: 54) – 1 объект</p> <p>очистные сооружения дождевой канализации (очистные сооружения дождевой канализации, местное значение городского округа, планируемый к размещению, Владивостокский городской округ, г. Владивосток, производительность, тыс. куб. м/сут: 5) – 2 объекта</p> <p>канализационная насосная станция (КНС) (КНС, местное значение городского округа, планируемый к размещению, Владивостокский городской округ, г. Владивосток, производительность, тыс. куб. м/сут: 0,3) – 1 объект</p> <p>канализационная насосная станция (КНС) (КНС, местное значение городского округа, планируемый к размещению, Владивостокский городской округ, г. Владивосток, производительность, тыс. куб. м/сут: 7) – 1 объект</p> <p>канализационная насосная станция (КНС) (КНС, местное значение городского округа, планируемый к размещению, Владивостокский городской округ, г. Владивосток, производительность, тыс. куб. м/сут: 16) – 1 объект</p> <p>канализационная насосная станция (КНС) (КНС, местное значение городского округа, планируемый к размещению, Владивостокский городской округ, г. Владивосток, производительность, тыс. куб. м/сут: 5) – 1 объект</p> <p>канализационная насосная станция (КНС) (КНС № 4, местное значение городского округа,</p>

1	2	3	4	5
				<p>планируемый к реконструкции, Владивостокский городской округ, г. Владивосток, производительность, тыс. куб. м/сут: 48) – 1 объект</p> <p>канализационная насосная станция (КНС) (КНС № 7а, местное значение городского округа, планируемый к реконструкции, Владивостокский городской округ, г. Владивосток, производительность, тыс. куб. м/сут: 26,4) – 1 объект</p> <p>канализационная насосная станция (КНС) (КНС «ДВЖД», местное значение городского округа, планируемый к реконструкции, Владивостокский городской округ, пос. Трудовое, производительность, тыс. куб. м/сут: 17) – 1 объект</p>
7	Зона инженерной инфраструктуры	площадь зоны, га	234,16	<p>теплоэлектроцентраль (ТЭЦ) (Владивостокская ТЭЦ-2, федеральное значение, планируемый к реконструкции, Владивостокский городской округ, г. Владивосток, электрическая мощность, МВт: 634, тепловая мощность, Гкал/ч: 1315) – 1 объект</p> <p>электрическая подстанция 220 кВ (ПС 220/110/10 кВ Зеленый угол, федеральное значение, планируемый к реконструкции, Владивостокский городской округ, г. Владивосток, мощность трансформаторов, МВ·А: 126, количество трансформаторов: 2, напряжение, кВ: 220 кВ) – 1 объект</p> <p>теплоэлектроцентраль (ТЭЦ) (ГТУ-ТЭЦ «Змеинка», региональное значение, планируемый к размещению, Владивостокский городской округ, г. Владивосток, электрическая мощность, МВт: 52,32, тепловая мощность, Гкал/ч: 142,1) – 1 объект</p> <p>теплоэлектроцентраль (ТЭЦ) (Владивостокская ТЭЦ-1, региональное значение, планируемый к реконструкции, Владивостокский городской округ, г. Владивосток, электрическая мощность, МВт: 45, тепловая мощность, Гкал/ч: 350) – 1 объект</p> <p>электрическая подстанция 110 кВ (ПС 110/6 кВ Щитовая, региональное значение, планируемый к размещению, Владивостокский городской округ, г. Владивосток, мощность трансформаторов, МВ·А: 80, количество трансформаторов: 2, напряжение, кВ: 110 кВ) – 1 объект</p> <p>электрическая подстанция 110 кВ (ПС 110 кВ Трудовое, региональное значение, планируемый к размещению, Владивостокский городской округ, пос. Трудовое, мощность трансформаторов, МВ·А: 16, количество трансформаторов: 2, напряжение, кВ: 110 кВ) – 1 объект</p> <p>электрическая подстанция 110 кВ (ПС 110/35/6 кВ Чайка (7.3.1.4. в СТП ПК), региональное значение, планируемый к реконструкции, Владивостокский городской округ, г. Владивосток, мощность трансформаторов, МВ·А: 50, количество трансформаторов: 2, напряжение, кВ: 110 кВ) – 1 объект</p> <p>электрическая подстанция 110 кВ (ПС 110/35/6 кВ Лазурная, региональное значение, планируемый к реконструкции, Владивостокский городской округ, г. Владивосток, мощность трансформаторов, МВ·А: 20, количество трансформаторов: 2, напряжение, кВ: 110 кВ) – 1 объект</p> <p>электрическая подстанция 110 кВ (ПС 110/35/6 кВ А (7.3.1.1. в СТП ПК), региональное значение, планируемый к реконструкции, Владивостокский городской округ, г. Владивосток,</p>

1	2	3	4	5
				<p>мощность трансформаторов, МВ·А: 120, количество трансформаторов: 3, напряжение, кВ: 110 кВ) – 1 объект</p> <p>электрическая подстанция 110 кВ (ПС 110/35/6 кВ Седанка, региональное значение, планируемый к реконструкции, Владивостокский городской округ, г. Владивосток, мощность трансформаторов, МВ·А: 50, количество трансформаторов: 2, напряжение, кВ: 110 кВ) – 1 объект</p> <p>электрическая подстанция 110 кВ (ПС 35/6 кВ Бурун (7.3.1.13 в СТП ПК), региональное значение, планируемый к реконструкции, Владивостокский городской округ, г. Владивосток, мощность трансформаторов, МВ·А: 80, количество трансформаторов: 2, напряжение, кВ: 110 кВ) – 1 объект</p> <p>электрическая подстанция 35 кВ (ПС 35/6 кВ КЭТ, местное значение городского округа, планируемый к реконструкции, Владивостокский городской округ, пос. Русский, мощность трансформаторов, МВ·А: 20, количество трансформаторов: 2, напряжение, кВ: 35 кВ) – 1 объект</p> <p>источник тепловой энергии (котельная МК № 2, местное значение городского округа, планируемый к размещению, Владивостокский городской округ, пос. Трудовое, тепловая мощность, Гкал/ч: 15) – 1 объект</p> <p>источник тепловой энергии (ТЦ «Северная», местное значение городского округа, планируемый к реконструкции, Владивостокский городской округ, г. Владивосток, тепловая мощность, Гкал/ч: 400) – 1 объект</p> <p>источник тепловой энергии (котельная МК № 70, местное значение городского округа, планируемый к реконструкции, Владивостокский городской округ, пос. Русский, тепловая мощность, Гкал/ч: 0,4) – 1 объект</p> <p>источник тепловой энергии (котельная МК № 60, местное значение городского округа, планируемый к реконструкции, Владивостокский городской округ, с. Береговое, тепловая мощность, Гкал/ч: 1,38) – 1 объект</p> <p>водопроводные очистные сооружения (ВОС, местное значение городского округа, планируемый к размещению, Владивостокский городской округ, пос. Попова, производительность, тыс. куб. м/сут: 1,2) – 1 объект</p> <p>водопроводные очистные сооружения (ВОС, местное значение городского округа, планируемый к размещению, Владивостокский городской округ, с. Береговое, производительность, тыс. куб. м/сут: 1) – 1 объект</p> <p>водопроводные очистные сооружения (ВОС, местное значение городского округа, планируемый к размещению, Владивостокский городской округ, с. Береговое, производительность, тыс. куб. м/сут: 0,4) – 1 объект</p> <p>водопроводные очистные сооружения (ВОС БГУ, местное значение городского округа, планируемый к реконструкции, Владивостокский городской округ, г. Владивосток, производительность, тыс. куб. м/сут: 88,7) – 1 объект</p>

1	2	3	4	5
				<p>водопроводные очистные сооружения (ВОС ПГУ, местное значение городского округа, планируемый к реконструкции, Владивостокский городской округ, г. Владивосток, производительность, тыс. куб. м/сут: 50) – 1 объект</p> <p>насосная станция (Голдобино, местное значение городского округа, планируемый к реконструкции, Владивостокский городской округ, г. Владивосток, производительность, тыс. куб. м/сут: 15,4) – 1 объект</p> <p>очистные сооружения (КОС) (КОС, местное значение городского округа, планируемый к размещению, Владивостокский городской округ, пос. Попова, производительность, тыс. куб. м/сут: 1) – 1 объект</p> <p>очистные сооружения (КОС) (КОС, местное значение городского округа, планируемый к размещению, Владивостокский городской округ, с. Береговое, производительность, тыс. куб. м/сут: 0,3) – 1 объект</p> <p>очистные сооружения (КОС) (КОС, местное значение городского округа, планируемый к размещению, Владивостокский городской округ, с. Береговое, производительность, тыс. куб. м/сут: 0,9) – 1 объект</p> <p>очистные сооружения (КОС) (КОС Южного района, местное значение городского округа, планируемый к реконструкции, Владивостокский городской округ, г. Владивосток, производительность, тыс. куб. м/сут: 340) – 1 объект</p> <p>очистные сооружения дождевой канализации (очистные сооружения дождевой канализации, местное значение городского округа, планируемый к размещению, Владивостокский городской округ, г. Владивосток, производительность, тыс. куб. м/сут: 5) – 1 объект</p> <p>канализационная насосная станция (КНС) (КНС, местное значение городского округа, планируемый к размещению, Владивостокский городской округ, г. Владивосток, производительность, тыс. куб. м/сут: 48) – 1 объект</p> <p>канализационная насосная станция (КНС) (КНС «Седанка», местное значение городского округа, планируемый к реконструкции, Владивостокский городской округ, г. Владивосток, производительность, тыс. куб. м/сут: 31,2) – 1 объект</p> <p>канализационная насосная станция (КНС) (КНС № 60, местное значение городского округа, планируемый к реконструкции, Владивостокский городской округ, г. Владивосток) – 1 объект</p> <p>канализационная насосная станция (КНС) (КНС № 61(5), местное значение городского округа, планируемый к реконструкции, Владивостокский городской округ, г. Владивосток) – 1 объект</p> <p>канализационная насосная станция (КНС) (КНС № 63, местное значение городского округа, планируемый к реконструкции, Владивостокский городской округ, г. Владивосток) – 1 объект</p>
8	Зона транспортной инфраструктуры	площадь зоны, га	3564,4	<p>организация, реализующая программы профессионального и высшего образования (ФГБОУ СПО «Приморское государственное училище олимпийского резерва», федеральное значение, планируемый к ликвидации, проспект 100 лет Владивостока, 9) – 1 объект</p>

1	2	3	4	5
				<p>железнодорожная станция (Первая Речка, федеральное значение, планируемый к реконструкции, Владивостокский городской округ, г. Владивосток, объект: 1) – 1 объект</p> <p>Железнодорожная станция (Угольная, федеральное значение, планируемый к реконструкции, Владивостокский городской округ, пос. Трудовое, объект: 1) – 1 объект</p> <p>Железнодорожный вокзал (Владивосток, федеральное значение, планируемый к реконструкции, Владивостокский городской округ, г. Владивосток, объект: 1) – 1 объект</p> <p>объект навигационно-гидрографического обеспечения морских путей, системы управления движением судов (объект навигационно-гидрографического обеспечения морских путей, системы управления движением судов, федеральное значение, планируемый к реконструкции, Владивостокский городской округ, г. Владивосток, объект: 1) – 1 объект</p> <p>пункт пропуска через Государственную границу (морской порт Владивосток г. Владивосток Японское море 692000, г. Владивосток, ул. Стрельникова д.9, федеральное значение, планируемый к реконструкции, Владивостокский городской округ, г. Владивосток, объект: 1) – 1 объект</p> <p>тоннель (тоннель, федеральное значение, планируемый к реконструкции, Владивостокский городской округ, г. Владивосток, объект: 1) – 1 объект</p> <p>организация, реализующая программы профессионального и высшего образования (КГ ПОУ «Владивостокский базовый медицинский колледж», региональное значение, планируемый к ликвидации, проспект 100 лет Владивостока, 9) – 1 объект</p> <p>остановочный пункт (остановочный пункт, региональное значение, планируемый к размещению, Владивостокский городской округ, г. Владивосток, объект: 1) – 2 объекта</p> <p>мостовое сооружение (мостовое сооружение, региональное значение, планируемый к размещению, Владивостокский городской округ, пос. Трудовое, объект: 1) – 1 объект</p> <p>транспортная развязка в разных уровнях (строительство транспортной развязки к концертно-спортивному комплексу в г. Владивостоке (1.2.1.11. в СТП ПК), региональное значение, планируемый к размещению, Владивостокский городской округ, г. Владивосток, объект: 1) – 1 объект</p> <p>транспортная развязка в разных уровнях (транспортная развязка в разных уровнях, региональное значение, планируемый к размещению, Владивостокский городской округ, г. Владивосток, объект: 1) – 3 объекта</p> <p>транспортная развязка в разных уровнях (транспортная развязка в разных уровнях, региональное значение, планируемый к размещению, Владивостокский городской округ, пос. Русский, объект: 1) – 2 объекта</p> <p>транспортная развязка в разных уровнях (транспортная развязка в разных уровнях, региональное значение, планируемый к размещению, Владивостокский городской округ, пос. Трудовое, объект: 1) – 3 объекта</p> <p>пешеходный переход в разных уровнях (пешеходный переход в разных уровнях, региональ-</p>

1	2	3	4	5
				<p>ное значение, планируемый к размещению, Владивостокский городской округ, г. Владивосток, объект: 1) – 1 объект</p> <p>электрическая подстанция 110 кВ (ПС 110/35/6 кВ Брестская (7.3.2.15. в СТП ПК), региональное значение, планируемый к размещению, Владивостокский городской округ, г. Владивосток, мощность трансформаторов, МВ·А: 32, количество трансформаторов: 2, напряжение, кВ: 110 кВ) – 1 объект</p> <p>дошкольная образовательная организация (МБДОУ «Детский сад № 2 общеразвивающего вида г. Владивостока», местное значение городского округа, планируемый к ликвидации, Владивостокский городской округ, г. Владивосток, мест: 102) – 1 объект</p> <p>автовокзал (автовокзал, местное значение городского округа, планируемый к размещению, Владивостокский городской округ, г. Владивосток, объект: 1) – 1 объект</p> <p>остановочный пункт (остановочный пункт, местное значение городского округа, планируемый к размещению, Владивостокский городской округ, объект: 1) – 2 объекта</p> <p>остановочный пункт (остановочный пункт, местное значение городского округа, планируемый к размещению, Владивостокский городской округ, г. Владивосток, объект: 1) – 35 объектов</p> <p>остановочный пункт (остановочный пункт (городского электропоезда), местное значение городского округа, планируемый к размещению, Владивостокский городской округ, г. Владивосток, объект: 1) – 13 объектов</p> <p>остановочный пункт (остановочный пункт (линии монорельсового транспорта), местное значение городского округа, планируемый к размещению, Владивостокский городской округ, г. Владивосток, объект: 1) – 1 объект</p> <p>остановочный пункт (остановочный пункт, местное значение городского округа, планируемый к размещению, Владивостокский городской округ, пос. Попова, объект: 1) – 10 объектов</p> <p>остановочный пункт (остановочный пункт, местное значение городского округа, планируемый к размещению, Владивостокский городской округ, пос. Рейнеке, объект: 1) – 2 объекта</p> <p>остановочный пункт (остановочный пункт, местное значение городского округа, планируемый к размещению, Владивостокский городской округ, пос. Русский, объект: 1) – 50 объектов</p> <p>остановочный пункт (остановочный пункт (городского электропоезда), местное значение городского округа, планируемый к размещению, Владивостокский городской округ, пос. Русский, объект: 1) – 5 объектов</p> <p>остановочный пункт (остановочный пункт, местное значение городского округа, планируемый к размещению, Владивостокский городской округ, пос. Трудовое, объект: 1) – 59 объектов</p> <p>мостовое сооружение (мостовое сооружение, местное значение городского округа, планируемый к размещению, Владивостокский городской округ, г. Владивосток, объект: 1) – 21 объект</p>



1	2	3	4	5
				<p>мостовое сооружение (мостовое сооружение, местное значение городского округа, планируемый к размещению, Владивостокский городской округ, пос. Трудовое, объект: 1) – 1 объект</p> <p>транспортная развязка в разных уровнях (транспортная развязка в разных уровнях, местное значение городского округа, планируемый к размещению, Владивостокский городской округ, г. Владивосток, объект: 1) – 42 объекта</p> <p>транспортная развязка в разных уровнях (транспортная развязка в разных уровнях, местное значение городского округа, планируемый к размещению, Владивостокский городской округ, пос. Русский, объект: 1) – 3 объекта</p> <p>пешеходный переход в разных уровнях (пешеходный переход в разных уровнях, местное значение городского округа, планируемый к размещению, Владивостокский городской округ, г. Владивосток, объект: 1) – 6 объектов</p> <p>железнодорожный переезд (железнодорожный переезд, местное значение городского округа, планируемый к размещению, Владивостокский городской округ, г. Владивосток, объект: 1) – 1 объект</p> <p>электрическая подстанция 35 кВ (ПС 35/10 кВ ММПТ, местное значение городского округа, планируемый к размещению, Владивостокский городской округ, г. Владивосток, мощность трансформаторов, МВ А: 32, количество трансформаторов: 2, напряжение, кВ: 35 кВ) – 1 объект</p> <p>пункт редуцирования газа (ПРГ) (ГРП ЧС-9, местное значение городского округа, планируемый к размещению, Владивостокский городской округ, г. Владивосток, производительность, тыс. куб. м/час: 1,59) – 1 объект</p> <p>пункт редуцирования газа (ПРГ) (ГРП Уссурийский, местное значение городского округа, планируемый к размещению, Владивостокский городской округ, г. Владивосток, производительность, тыс. куб. м/час: 14) – 1 объект</p> <p>пункт редуцирования газа (ПРГ) (ГРП Южный, местное значение городского округа, планируемый к размещению, Владивостокский городской округ, г. Владивосток, производительность, тыс. куб. м/час: 23,08) – 1 объект</p> <p>пункт редуцирования газа (ПРГ) (ГРП Советский-2, местное значение городского округа, планируемый к размещению, Владивостокский городской округ, г. Владивосток, производительность, тыс. куб. м/час: 33,25) – 1 объект</p> <p>пункт редуцирования газа (ПРГ) (ГРП К, местное значение городского округа, планируемый к размещению, Владивостокский городской округ, пос. Русский, производительность, тыс. куб. м/час: 2,52) – 1 объект</p> <p>пункт редуцирования газа (ПРГ) (ГРП-Т8, местное значение городского округа, планируемый к размещению, Владивостокский городской округ, пос. Трудовое, производительность, тыс. куб. м/час: 1,35) – 1 объект</p> <p>источник тепловой энергии (котельная № 74 в/г 36, местное значение городского округа, пла-</p>

1	2	3	4	5
				<p>нируемый к реконструкции, Владивостокский городской округ, г. Владивосток, тепловая мощность, Гкал/ч: 2,26) – 1 объект</p> <p>источник тепловой энергии (котельная ОАО «Владивостокский морской рыбный порт», местное значение городского округа, планируемый к ликвидации, Владивостокский городской округ, г. Владивосток, тепловая мощность, Гкал/ч: 22,8) – 1 объект</p> <p>очистные сооружения (КОС) (Выпуск «Абросимова», местное значение городского округа, планируемый к ликвидации, Владивостокский городской округ, г. Владивосток) – 1 объект</p> <p>очистные сооружения дождевой канализации (очистные сооружения дождевой канализации, местное значение городского округа, планируемый к размещению, Владивостокский городской округ, г. Владивосток, производительность, тыс. куб. м/сут: 5) – 2 объекта</p> <p>канализационная насосная станция (КНС) (КНС, местное значение городского округа, планируемый к размещению, Владивостокский городской округ, г. Владивосток, производительность, тыс. куб. м/сут: 0,3) – 5 объектов</p> <p>канализационная насосная станция (КНС) (КНС, местное значение городского округа, планируемый к размещению, Владивостокский городской округ, пос. Трудовое, производительность, тыс. куб. м/сут: 6,5) – 1 объект</p> <p>канализационная насосная станция (КНС) (КНС № 20, местное значение городского округа, планируемый к реконструкции, Владивостокский городской округ, г. Владивосток) – 1 объект</p> <p>канализационная насосная станция (КНС) (КНС ВМРП, местное значение городского округа, планируемый к реконструкции, Владивостокский городской округ, г. Владивосток) – 1 объект</p> <p>канализационная насосная станция (КНС) (КНС «Спортивная», местное значение городского округа, планируемый к ликвидации, Владивостокский городской округ, г. Владивосток, производительность, тыс. куб. м/сут: 2,8) – 1 объект</p> <p>канализационная насосная станция (КНС) (КНС «Чайка», местное значение городского округа, планируемый к ликвидации, Владивостокский городской округ, г. Владивосток, производительность, тыс. куб. м/сут: 31,2) – 1 объект</p>
9	Зоны сельскохозяйственного использования	площадь зоны, га	238,05	<p>пункт редуцирования газа (ПРГ) (ГРП Пригород-1, местное значение городского округа, планируемый к размещению, Владивостокский городской округ, г. Владивосток, производительность, тыс. куб. м/час: 16,69) – 1 объект</p> <p>пункт редуцирования газа (ПРГ) (ГРП Пригород-2, местное значение городского округа, планируемый к размещению, Владивостокский городской округ, г. Владивосток, производительность, тыс. куб. м/час: 16,23) – 1 объект</p> <p>пункт редуцирования газа (ПРГ) (ГРП Т-3, местное значение городского округа, планируемый к размещению, Владивостокский городской округ, пос. Трудовое, производительность, тыс. куб. м/час: 0,43) – 1 объект</p> <p>источник тепловой энергии (котельная МК № 40, местное значение городского округа, планируемый к реконструкции, Владивостокский городской округ, г. Владивосток, тепловая</p>

1	2	3	4	5
				мощность, Гкал/ч: 0,6) – 1 объект
10	зона садоводческих или огороднических некоммерческих товариществ	площадь зоны, га	993,1	пункт редуцирования газа (ПРГ) (ГРП Т-7, местное значение городского округа, планируемый к размещению, Владивостокский городской округ, пос. Трудовое, производительность, тыс. куб. м/час: 2,2) – 1 объект
11	Зоны рекреационного назначения	площадь зоны, га	5202	<p>объект санаторно-курортного назначения (лечебно-реабилитационный корпус ФГЛПУ Федеральной налоговой службы Российской Федерации «Золотой берег», федеральное значение, планируемый к размещению, Владивостокский городской округ, г. Владивосток) – 1 объект</p> <p>тематический парк (туристский комплекс «Владивостокская крепость», федеральное значение, планируемый к размещению, Владивостокский городской округ, пос. Русский) – 4 объекта</p> <p>тематический парк (Дальневосточный Парк природы, федеральное значение, планируемый к размещению, Владивостокский городской округ, пос. Русский) – 3 объекта</p> <p>тематический парк (туристский комплекс «Владивостокская крепость», федеральное значение, планируемый к размещению, Владивостокский городской округ, пос. Русский) – 1 объект</p> <p>спортивное сооружение (центр водных видов спорта в бухте Федорова (п. 4.1.2 в СТП ПК), региональное значение, планируемый к размещению, Владивостокский городской округ, г. Владивосток) – 1 объект</p> <p>спортивное сооружение (крытый футбольный манеж, региональное значение, планируемый к размещению, Владивостокский городской округ, г. Владивосток) – 1 объект</p> <p>спортивное сооружение (футбольный стадион (п. 4.1.3 в СТП ПК), региональное значение, планируемый к размещению, Владивостокский городской округ, г. Владивосток, площадь плоскостных спортивных сооружений, кв. м: 10800) – 1 объект</p> <p>спортивное сооружение (стадион, региональное значение, планируемый к размещению, Владивостокский городской округ, г. Владивосток, площадь плоскостных спортивных сооружений, кв. м: 4050) – 1 объект</p> <p>спортивное сооружение (база «Солнечная» ГСАУ ДОД ККДЮСШ (п. 4.1.9 в СТП ПК), региональное значение, планируемый к реконструкции, Владивостокский городской округ, г. Владивосток) – 1 объект</p> <p>электростанция ветровая (ВЭС) (ВП «Русский», региональное значение, планируемый к размещению, Владивостокский городской округ, пос. Попова, электрическая мощность, МВт: 9,6) – 1 объект</p> <p>дошкольная образовательная организация (муниципальная дошкольная образовательная организация, местное значение городского округа, планируемый к размещению, Владивостокский городской округ, г. Владивосток, мест: 350) – 1 объект</p> <p>организация дополнительного образования (организация отдыха и оздоровления детей, мест-</p>

1	2	3	4	5
				<p>ное значение городского округа, планируемый к размещению, Владивостокский городской округ, г. Владивосток) – 1 объект</p> <p>спортивное сооружение (плоскостное спортивное сооружение, местное значение городского округа, планируемый к размещению, Владивостокский городской округ, г. Владивосток, площадь плоскостных спортивных сооружений, кв. м: 1050) – 4 объекта</p> <p>спортивное сооружение (физкультурно-спортивный комплекс, местное значение городского округа, планируемый к размещению, Владивостокский городской округ, г. Владивосток, площадь пола спортивных и тренажерных залов, кв. м: 1200, площадь зеркала воды плавательных бассейнов, кв. м: 300) – 1 объект</p> <p>спортивное сооружение (сооружение для стрелковых видов спорта, местное значение городского округа, планируемый к размещению, Владивостокский городской округ, г. Владивосток) – 8 объектов</p> <p>спортивное сооружение (стадион, местное значение городского округа, планируемый к размещению, Владивостокский городской округ, г. Владивосток, площадь плоскостных спортивных сооружений, кв. м: 4050) – 3 объекта</p> <p>спортивное сооружение (плоскостное спортивное сооружение, местное значение городского округа, планируемый к размещению, Владивостокский городской округ, г. Владивосток, площадь плоскостных спортивных сооружений, кв. м: 1700) – 2 объекта</p> <p>спортивное сооружение (площадка для проведения игры «Зарница», местное значение городского округа, планируемый к размещению, Владивостокский городской округ, г. Владивосток) – 1 объект</p> <p>спортивное сооружение (физкультурно-спортивный зал, местное значение городского округа, планируемый к размещению, Владивостокский городской округ, г. Владивосток, площадь пола спортивных и тренажерных залов, кв. м: 1200) – 4 объекта</p> <p>спортивное сооружение (полигон для спортивного ориентирования, местное значение городского округа, планируемый к размещению, Владивостокский городской округ, г. Владивосток, площадь плоскостных спортивных сооружений, кв. м: 70000) – 1 объект</p> <p>спортивное сооружение (стадион, местное значение городского округа, планируемый к размещению, Владивостокский городской округ, г. Владивосток, площадь плоскостных спортивных сооружений, кв. м: 10800) – 3 объекта</p> <p>спортивное сооружение (детская спортивная горнолыжная школа, местное значение городского округа, планируемый к размещению, Владивостокский городской округ, г. Владивосток) – 1 объект</p> <p>спортивное сооружение (плоскостное спортивное сооружение, местное значение городского округа, планируемый к размещению, Владивостокский городской округ, г. Владивосток, площадь плоскостных спортивных сооружений, кв. м: 1800) – 1 объект</p> <p>спортивное сооружение (плоскостное спортивное сооружение, местное значение городского</p>

1	2	3	4	5
				<p>округа, планируемый к размещению, Владивостокский городской округ, г. Владивосток, площадь плоскостных спортивных сооружений, кв. м: 4050) – 2 объекта</p> <p>спортивное сооружение (плоскостное спортивное сооружение, местное значение городского округа, планируемый к размещению, Владивостокский городской округ, г. Владивосток, площадь плоскостных спортивных сооружений, кв. м: 1200) – 1 объект</p> <p>спортивное сооружение (комбинированный спортивный комплекс (ул. Сафонова возле озера), местное значение городского округа, планируемый к размещению, Владивостокский городской округ, г. Владивосток) – 1 объект</p> <p>спортивное сооружение (плоскостное спортивное сооружение, местное значение городского округа, планируемый к размещению, Владивостокский городской округ, г. Владивосток, площадь плоскостных спортивных сооружений, кв. м: 360) – 2 объекта</p> <p>спортивное сооружение (плоскостное спортивное сооружение, местное значение городского округа, планируемый к размещению, Владивостокский городской округ, г. Владивосток, площадь плоскостных спортивных сооружений, кв. м: 2800) – 1 объект</p> <p>спортивное сооружение (футбольное поле, местное значение городского округа, планируемый к размещению, Владивостокский городской округ, г. Владивосток, площадь плоскостных спортивных сооружений, кв. м: 5400) – 1 объект</p> <p>спортивное сооружение (физкультурно-спортивный комплекс, местное значение городского округа, планируемый к размещению, Владивостокский городской округ, г. Владивосток, площадь пола спортивных и тренажерных залов, кв. м: 360, площадь зеркала воды плавательных бассейнов, кв. м: 300) – 1 объект</p> <p>спортивное сооружение (стадион, местное значение городского округа, планируемый к размещению, Владивостокский городской округ, г. Владивосток, площадь плоскостных спортивных сооружений, кв. м: 3000) – 1 объект</p> <p>спортивное сооружение (физкультурно-спортивный комплекс, местное значение городского округа, планируемый к размещению, Владивостокский городской округ, г. Владивосток, площадь пола спортивных и тренажерных залов, кв. м: 162, площадь зеркала воды плавательных бассейнов, кв. м: 300) – 1 объект</p> <p>спортивное сооружение (физкультурно-спортивный комплекс для занятий спортивной и художественной гимнастикой, местное значение городского округа, планируемый к размещению, Владивостокский городской округ, г. Владивосток, площадь пола спортивных и тренажерных залов, кв. м: 3747) – 1 объект</p> <p>спортивное сооружение (плоскостное спортивное сооружение, местное значение городского округа, планируемый к размещению, Владивостокский городской округ, пос. Рейнеке, площадь плоскостных спортивных сооружений, кв. м: 315) – 1 объект</p> <p>спортивное сооружение (физкультурно-спортивный зал, местное значение городского округа, планируемый к размещению, Владивостокский городской округ, пос. Рейнеке, площадь пола</p>

1	2	3	4	5
				<p>спортивных и тренажерных залов, кв. м: 234) – 1 объект</p> <p>спортивное сооружение (плоскостное спортивное сооружение, местное значение городского округа, планируемый к размещению, Владивостокский городской округ, пос. Русский, площадь плоскостных спортивных сооружений, кв. м: 4600) – 3 объекта</p> <p>спортивное сооружение (физкультурно-спортивный зал, местное значение городского округа, планируемый к размещению, Владивостокский городской округ, пос. Русский, площадь пола спортивных и тренажерных залов, кв. м: 360) – 1 объект</p> <p>спортивное сооружение (лыжная трасса, местное значение городского округа, планируемый к размещению, Владивостокский городской округ, пос. Русский) – 1 объект</p> <p>спортивное сооружение (сооружение для стрелковых видов спорта, местное значение городского округа, планируемый к размещению, Владивостокский городской округ, пос. Русский) – 1 объект</p> <p>спортивное сооружение (стадион «Авангард», местное значение городского округа, планируемый к реконструкции, Владивостокский городской округ, г. Владивосток, площадь плоскостных спортивных сооружений, кв. м: 15500) – 1 объект</p> <p>тематический парк (Парк Воинской Славы, местное значение городского округа, планируемый к размещению, Владивостокский городской округ, г. Владивосток) – 1 объект</p> <p>тематический парк (парк для проведения спортивных и патриотических игр, местное значение городского округа, планируемый к размещению, Владивостокский городской округ, г. Владивосток) – 1 объект</p> <p>тематический парк (сквер, местное значение городского округа, планируемый к размещению, Владивостокский городской округ, г. Владивосток) – 1 объект</p> <p>тематический парк (аллея, местное значение городского округа, планируемый к размещению, Владивостокский городской округ, г. Владивосток) – 1 объект</p> <p>тематический парк (сквер им. Адмирала Невельского, местное значение городского округа, планируемый к реконструкции, Владивостокский городской округ, г. Владивосток) – 1 объект</p> <p>тематический парк (Матросский сквер, местное значение городского округа, планируемый к реконструкции, Владивостокский городской округ, г. Владивосток) – 1 объект</p> <p>тематический парк (сквер им. А.С. Пушкина, местное значение городского округа, планируемый к реконструкции, Владивостокский городской округ, г. Владивосток) – 1 объект</p> <p>парк культуры и отдыха (парк культуры и отдыха, местное значение городского округа, планируемый к размещению, Владивостокский городской округ, г. Владивосток) – 6 объектов</p> <p>парк культуры и отдыха (Нагорный парк, местное значение городского округа, планируемый к размещению, Владивостокский городской округ, г. Владивосток) – 1 объект</p> <p>пешеходная зона (пешеходный бульвар, местное значение городского округа, планируемый к размещению, Владивостокский городской округ, г. Владивосток) – 1 объект</p>

1	2	3	4	5
				<p>пешеходная зона (пешеходная тропа «Берег здоровья», местное значение городского округа, планируемый к размещению, Владивостокский городской округ, г. Владивосток) – 3 объекта</p> <p>пешеходная зона (Набережная Второй речки, местное значение городского округа, планируемый к размещению, Владивостокский городской округ, г. Владивосток) – 1 объект</p> <p>пешеходная зона (Набережная Первой речки, местное значение городского округа, планируемый к размещению, Владивостокский городской округ, г. Владивосток) – 1 объект</p> <p>пешеходная зона (Тигровая набережная, местное значение городского округа, планируемый к размещению, Владивостокский городской округ, г. Владивосток) – 1 объект</p> <p>пешеходная зона (пешеходная тропа, местное значение городского округа, планируемый к размещению, Владивостокский городской округ, пос. Попова) – 2 объекта</p> <p>благоустроенный пляж, место массовой околотоводной рекреации (пляж, местное значение городского округа, планируемый к размещению, Владивостокский городской округ, пос. Русский) – 4 объекта</p> <p>остановочный пункт (остановочный пункт, местное значение городского округа, планируемый к размещению, Владивостокский городской округ, г. Владивосток, объект: 1) – 1 объект</p> <p>остановочный пункт (остановочный пункт (линии монорельсового транспорта), местное значение городского округа, планируемый к размещению, Владивостокский городской округ, г. Владивосток, объект: 1) – 1 объект</p> <p>мостовое сооружение (мостовое сооружение, местное значение городского округа, планируемый к размещению, Владивостокский городской округ, г. Владивосток, объект: 1) – 5 объектов</p> <p>тоннель (тоннель, местное значение городского округа, планируемый к размещению, Владивостокский городской округ, г. Владивосток, объект: 1) – 1 объект</p> <p>пункт редуцирования газа (ПРГ) (ГРП ЧС-1, местное значение городского округа, планируемый к размещению, Владивостокский городской округ, г. Владивосток, производительность, тыс. куб. м/час: 3,97) – 1 объект</p> <p>пункт редуцирования газа (ПРГ) (ГРП Лазурный, местное значение городского округа, планируемый к размещению, Владивостокский городской округ, г. Владивосток, производительность, тыс. куб. м/час: 1,99) – 1 объект</p> <p>пункт редуцирования газа (ПРГ) (ГРП РЧ-1-6-7, местное значение городского округа, планируемый к размещению, Владивостокский городской округ, г. Владивосток, производительность, тыс. куб. м/час: 1,21) – 1 объект</p> <p>источник тепловой энергии (котельная МК № 11, местное значение городского округа, планируемый к размещению, Владивостокский городской округ, пос. Трудовое, тепловая мощность, Гкал/ч: 2,1) – 1 объект</p> <p>источник тепловой энергии (котельная санаторий «Приморье», местное значение городского</p>

1	2	3	4	5
				<p>округа, планируемый к реконструкции, Владивостокский городской округ, г. Владивосток, тепловая мощность, Гкал/ч: 5,7) – 1 объект</p> <p>источник тепловой энергии (котельная № 66 в/г 90, местное значение городского округа, планируемый к реконструкции, Владивостокский городской округ, г. Владивосток, тепловая мощность, Гкал/ч: 1,96) – 1 объект</p> <p>источник тепловой энергии (котельная № 2 ООО «Санаторий «Амурский залив», местное значение городского округа, планируемый к реконструкции, Владивостокский городской округ, г. Владивосток, тепловая мощность, Гкал/ч: 0,8) – 1 объект</p> <p>источник тепловой энергии (котельная № 25 в/г 47, местное значение городского округа, планируемый к реконструкции, Владивостокский городской округ, г. Владивосток, тепловая мощность, Гкал/ч: 0,92) – 1 объект</p> <p>источник тепловой энергии (котельная № 23 в/г 120, местное значение городского округа, планируемый к реконструкции, Владивостокский городской округ, г. Владивосток, тепловая мощность, Гкал/ч: 0,48) – 1 объект</p> <p>источник тепловой энергии (котельная № 105 в/г 33, местное значение городского округа, планируемый к реконструкции, Владивостокский городской округ, г. Владивосток, тепловая мощность, Гкал/ч: 0,66) – 1 объект</p> <p>источник тепловой энергии (котельная ФГОУ «ВДЦ «Океан», местное значение городского округа, планируемый к реконструкции, Владивостокский городской округ, г. Владивосток, тепловая мощность, Гкал/ч: 26,7) – 1 объект</p> <p>источник тепловой энергии (котельная № 79 в/г 62, местное значение городского округа, планируемый к реконструкции, Владивостокский городской округ, г. Владивосток, тепловая мощность, Гкал/ч: 36,4) – 1 объект</p> <p>источник тепловой энергии (котельная УФСБ, местное значение городского округа, планируемый к реконструкции, Владивостокский городской округ, г. Владивосток, тепловая мощность, Гкал/ч: 0,7) – 1 объект</p> <p>источник тепловой энергии (котельная МК № 78, местное значение городского округа, планируемый к реконструкции, Владивостокский городской округ, пос. Русский, тепловая мощность, Гкал/ч: 0,08) – 1 объект</p> <p>источник тепловой энергии (котельная МК № 11, местное значение городского округа, планируемый к ликвидации, Владивостокский городской округ, пос. Трудовое, тепловая мощность, Гкал/ч: 3,8) – 1 объект</p> <p>центральный тепловой пункт (ЦТП) (ЦТП-1, местное значение городского округа, планируемый к размещению, Владивостокский городской округ, пос. Русский) – 1 объект</p> <p>центральный тепловой пункт (ЦТП) (ЦТП-2, местное значение городского округа, планируемый к размещению, Владивостокский городской округ, пос. Русский) – 1 объект</p> <p>насосная станция (насосная станция 27-го микрорайона, местное значение городского округа,</p>



1	2	3	4	5
				<p>планируемый к размещению, Владивостокский городской округ, г. Владивосток, производительность, тыс. куб. м/сут: 7) – 1 объект</p> <p>насосная станция (насосная станция, местное значение городского округа, планируемый к размещению, Владивостокский городской округ, г. Владивосток, производительность, тыс. куб. м/сут: 2) – 1 объект</p> <p>насосная станция (Комсомольская, местное значение городского округа, планируемый к размещению, Владивостокский городской округ, г. Владивосток, производительность, тыс. куб. м/сут: 20) – 1 объект</p> <p>очистные сооружения дождевой канализации (очистные сооружения дождевой канализации, местное значение городского округа, планируемый к размещению, Владивостокский городской округ, г. Владивосток, производительность, тыс. куб. м/сут: 5) – 5 объектов</p> <p>канализационная насосная станция (КНС) (КНС, местное значение городского округа, планируемый к размещению, Владивостокский городской округ, г. Владивосток, производительность, тыс. куб. м/сут: 0,8) – 1 объект</p> <p>канализационная насосная станция (КНС) (КНС, местное значение городского округа, планируемый к размещению, Владивостокский городской округ, г. Владивосток, производительность, тыс. куб. м/сут: 0,5) – 5 объектов</p> <p>канализационная насосная станция (КНС) (КНС «Змеинка», местное значение городского округа, планируемый к размещению, Владивостокский городской округ, г. Владивосток, производительность, тыс. куб. м/сут: 1,2) – 1 объект</p> <p>канализационная насосная станция (КНС) (КНС, местное значение городского округа, планируемый к размещению, Владивостокский городской округ, г. Владивосток, производительность, тыс. куб. м/сут: 0,3) – 5 объектов</p> <p>канализационная насосная станция (КНС) (КНС, местное значение городского округа, планируемый к размещению, Владивостокский городской округ, г. Владивосток, производительность, тыс. куб. м/сут: 0,2) – 2 объекта</p> <p>канализационная насосная станция (КНС) (КНС, местное значение городского округа, планируемый к размещению, Владивостокский городской округ, г. Владивосток, производительность, тыс. куб. м/сут: 1) – 1 объект</p> <p>канализационная насосная станция (КНС) (КНС, местное значение городского округа, планируемый к размещению, Владивостокский городской округ, г. Владивосток, производительность, тыс. куб. м/сут: 10) – 1 объект</p> <p>канализационная насосная станция (КНС) (КНС № 64, местное значение городского округа, планируемый к реконструкции, Владивостокский городской округ, г. Владивосток) – 1 объект</p>
12	Зона лесов	площадь зоны, га	27697,4	<p>тематический парк (ФГБУ «Военно-патриотический парк культуры и отдыха «Патриот» Восточного военного округа», федеральное значение, планируемый к размещению, Владивостокский городской округ, пос. Русский) – 2 объекта</p>

1	2	3	4	5
				<p>Электростанция ветровая (ВЭС) (ВП «Русский», региональное значение, планируемый к размещению, Владивостокский городской округ, пос. Попова, Электрическая мощность, МВт: 12,8) – 1 объект</p> <p>пешеходная зона (пешеходная тропа, местное значение городского округа, планируемый к размещению, Владивостокский городской округ) – 1 объект</p> <p>электрическая подстанция 35 кВ (ПС 35(20)/6 кВ для электроснабжения о. Попова, местное значение городского округа, планируемый к размещению, Владивостокский городской округ, пос. Попова, мощность трансформаторов, МВ·А: 8, количество трансформаторов: 2, напряжение, кВ: 35 кВ) – 1 объект</p> <p>пункт редуцирования газа (ПРГ) (ГРП Л-3, местное значение городского округа, планируемый к размещению, Владивостокский городской округ, г. Владивосток, производительность, тыс. куб. м/час: 0,47) – 1 объект</p> <p>пункт редуцирования газа (ПРГ) (ГРП Л-6, местное значение городского округа, планируемый к размещению, Владивостокский городской округ, г. Владивосток, производительность, тыс. куб. м/час: 8,39) – 1 объект</p> <p>пункт редуцирования газа (ПРГ) (ГРП Пригород-4, местное значение городского округа, планируемый к размещению, Владивостокский городской округ, г. Владивосток, производительность, тыс. куб. м/час: 35,48) – 1 объект</p> <p>пункт редуцирования газа (ПРГ) (ГРП Молодежная, местное значение городского округа, планируемый к размещению, Владивостокский городской округ, г. Владивосток, производительность, тыс. куб. м/час: 13,23) – 1 объект</p> <p>источник тепловой энергии (котельная МК № 46, местное значение городского округа, планируемый к реконструкции, Владивостокский городской округ, тепловая мощность, Гкал/ч: 0,69) – 1 объект</p> <p>источник тепловой энергии (котельная МК № 47, местное значение городского округа, планируемый к реконструкции, Владивостокский городской округ, тепловая мощность, Гкал/ч: 0,61) – 1 объект</p> <p>источник тепловой энергии (котельная МК № 72, местное значение городского округа, планируемый к реконструкции, Владивостокский городской округ, пос. Русский, тепловая мощность, Гкал/ч: 0,1) – 1 объект</p> <p>источник тепловой энергии (котельная МК, местное значение городского округа, планируемый к ликвидации, Владивостокский городской округ, г. Владивосток, тепловая мощность, Гкал/ч: 0,93) – 1 объект</p> <p>насосная станция (насосная станция, местное значение городского округа, планируемый к размещению, Владивостокский городской округ, г. Владивосток, производительность, тыс. куб. м/сут: 1) – 1 объект</p> <p>канализационная насосная станция (КНС) (КНС, местное значение городского округа, плани-</p>

1	2	3	4	5
				<p>руемый к размещению, Владивостокский городской округ, производительность, тыс. куб. м/сут: 0,5) – 1 объект</p> <p>канализационная насосная станция (КНС) (КНС, местное значение городского округа, планируемый к размещению, Владивостокский городской округ, г. Владивосток, производительность, тыс. куб. м/сут: 20) – 1 объект</p> <p>канализационная насосная станция (КНС) (КНС, местное значение городского округа, планируемый к размещению, Владивостокский городской округ, г. Владивосток, производительность, тыс. куб. м/сут: 0,3) – 1 объект</p> <p>канализационная насосная станция (КНС) (КНС, местное значение городского округа, планируемый к размещению, Владивостокский городской округ, пос. Русский, производительность, тыс. куб. м/сут: 0,6) – 1 объект</p> <p>канализационная насосная станция (КНС) (КНС, местное значение городского округа, планируемый к размещению, Владивостокский городской округ, пос. Русский, производительность, тыс. куб. м/сут: 0,3) – 1 объект</p> <p>канализационная насосная станция (КНС) (КНС, местное значение городского округа, планируемый к размещению, Владивостокский городской округ, пос. Русский, производительность, тыс. куб. м/сут: 1) – 1 объект</p> <p>канализационная насосная станция (КНС) (КНС № 82, местное значение городского округа, планируемый к реконструкции, Владивостокский городской округ, г. Владивосток) – 1 объект</p>
13	зона кладбищ	площадь зоны, га	396,76	<p>пункт редуцирования газа (ПРГ) (ГРП Советский-3, местное значение городского округа, планируемый к размещению, Владивостокский городской округ, г. Владивосток, производительность, тыс. куб. м/час: 14,18) – 1 объект</p> <p>кладбище (кладбище, местное значение городского округа, планируемый к размещению, Владивостокский городской округ, г. Владивосток, площадь объекта, га: 31,1) – 1 объект</p> <p>кладбище (кладбище, местное значение городского округа, планируемый к размещению, Владивостокский городской округ, г. Владивосток, площадь объекта, га: 29,8) – 1 объект</p> <p>кладбище (кладбище, местное значение городского округа, планируемый к размещению, Владивостокский городской округ, г. Владивосток, площадь объекта, га: 12,7) – 1 объект</p> <p>кладбище (кладбище, местное значение городского округа, планируемый к размещению, Владивостокский городской округ, г. Владивосток, площадь объекта, га: 14,4) – 1 объект</p> <p>кладбище (кладбище, местное значение городского округа, планируемый к размещению, Владивостокский городской округ, г. Владивосток, площадь объекта, га: 40) – 1 объект</p>
14	Зона складирования и захоронения отходов	площадь зоны, га	58,57	<p>объект размещения отходов (полигон ТКО, региональное значение, планируемый к ликвидации, Владивостокский городской округ, пос. Попова) – 1 объект</p> <p>объект по обработке, утилизации, обезвреживанию отходов (мусороперерабатывающее предприятие мощностью до 40 тыс. т/год, региональное значение, планируемый к размещению,</p>

1	2	3	4	5
				Владивостокский городской округ, пос. Попова) – 1 объект объект по обработке, утилизации, обезвреживанию отходов (предприятие по утилизации и переработке отходов, региональное значение, планируемый к размещению, Владивостокский городской округ, с. Береговое) – 1 объект
15	Зона озелененных территорий специального назначения	площадь зоны, га	640,1	насосная станция (насосная станция района Зеленый угол, местное значение городского округа, планируемый к размещению, Владивостокский городской округ, г. Владивосток, производительность, тыс. куб. м/сут: 1) – 1 объект
16	Зона режимных территорий	площадь зоны, га	2674,2	<p>электростанция ветровая (ВЭС) (ВП «Русский», региональное значение, планируемый к размещению, Владивостокский городской округ, электрическая мощность, МВт: 12,8) – 1 объект</p> <p>пункт редуцирования газа (ПРГ) (ГРП Дальхимпром-2, местное значение городского округа, планируемый к размещению, Владивостокский городской округ, г. Владивосток, производительность, тыс. куб. м/час: 34,84) – 1 объект</p> <p>пункт редуцирования газа (ПРГ) (ГРП С-1-2, местное значение городского округа, планируемый к размещению, Владивостокский городской округ, г. Владивосток, производительность, тыс. куб. м/час: 45,08) – 1 объект</p> <p>пункт редуцирования газа (ПРГ) (ГРП Л-1, местное значение городского округа, планируемый к размещению, Владивостокский городской округ, г. Владивосток, производительность, тыс. куб. м/час: 0,42) – 1 объект</p> <p>источник тепловой энергии (котельная № 32 в/г 16, местное значение городского округа, планируемый к реконструкции, Владивостокский городской округ, тепловая мощность, Гкал/ч: 0,66) – 1 объект</p> <p>источник тепловой энергии (котельная МК № 80, местное значение городского округа, планируемый к реконструкции, Владивостокский городской округ, г. Владивосток, тепловая мощность, Гкал/ч: 0,81) – 1 объект</p> <p>источник тепловой энергии (котельная МК № 44, местное значение городского округа, планируемый к реконструкции, Владивостокский городской округ, пос. Русский, тепловая мощность, Гкал/ч: 1,22) – 1 объект</p> <p>источник тепловой энергии (котельная МК № 45, местное значение городского округа, планируемый к реконструкции, Владивостокский городской округ, пос. Русский, тепловая мощность, Гкал/ч: 0,42) – 1 объект</p> <p>источник тепловой энергии (котельная МК № 50, местное значение городского округа, планируемый к реконструкции, Владивостокский городской округ, пос. Русский, тепловая мощность, Гкал/ч: 3,3) – 1 объект</p>
17	Зона акваторий	площадь зоны, га	3914	<p>мостовое сооружение (мостовое сооружение, региональное значение, планируемый к размещению, Владивостокский городской округ, пос. Русский, объект: 1) – 1 объект</p> <p>мостовое сооружение (мостовое сооружение, местное значение городского округа, планируе-</p>

1	2	3	4	5
				<p>мый к размещению, Владивостокский городской округ, объект: 1) – 1 объект</p> <p>мостовое сооружение (мостовое сооружение, местное значение городского округа, планируемый к размещению, Владивостокский городской округ, г. Владивосток, объект: 1) – 1 объект</p> <p>мостовое сооружение (мостовое сооружение, местное значение городского округа, планируемый к размещению, Владивостокский городской округ, пос. Русский, объект: 1) – 1 объект</p> <p>тоннель (тоннель, местное значение городского округа, планируемый к размещению, Владивостокский городской округ, г. Владивосток, объект: 1) – 1 объект</p>

## **II. КАРТЫ ПЛАНИРУЕМОГО РАЗМЕЩЕНИЯ ОБЪЕКТОВ МЕСТНОГО ЗНАЧЕНИЯ ГОРОДСКОГО ОКРУГА**

### **2.1.1. Карта планируемого размещения объектов местного значения городского округа в области электро-, тепло-, газо- и водоснабжения населения, водоотведения**

Содержит сведения, составляющие государственную тайну в соответствии с Законом Российской Федерации от 21.07.1993 № 5485-1 «О государственной тайне».

### **2.1.2. Карта планируемого размещения объектов местного значения городского округа в области электро-, тепло-, газо- и водоснабжения населения, водоотведения (островные территории)**

Содержит сведения, составляющие государственную тайну в соответствии с Законом Российской Федерации от 21.07.1993 № 5485-1 «О государственной тайне».

### **2.1.3. Карта планируемого размещения объектов местного значения городского округа в области электро-, тепло-, газо- и водоснабжения населения, водоотведения (центральная часть г. Владивостока)**

Содержит сведения, составляющие государственную тайну в соответствии с Законом Российской Федерации от 21.07.1993 № 5485-1 «О государственной тайне».







### 2.2.3. Карта планируемого размещения автомобильных дорог местного значения городского округа (центральная часть г. Владивостока)

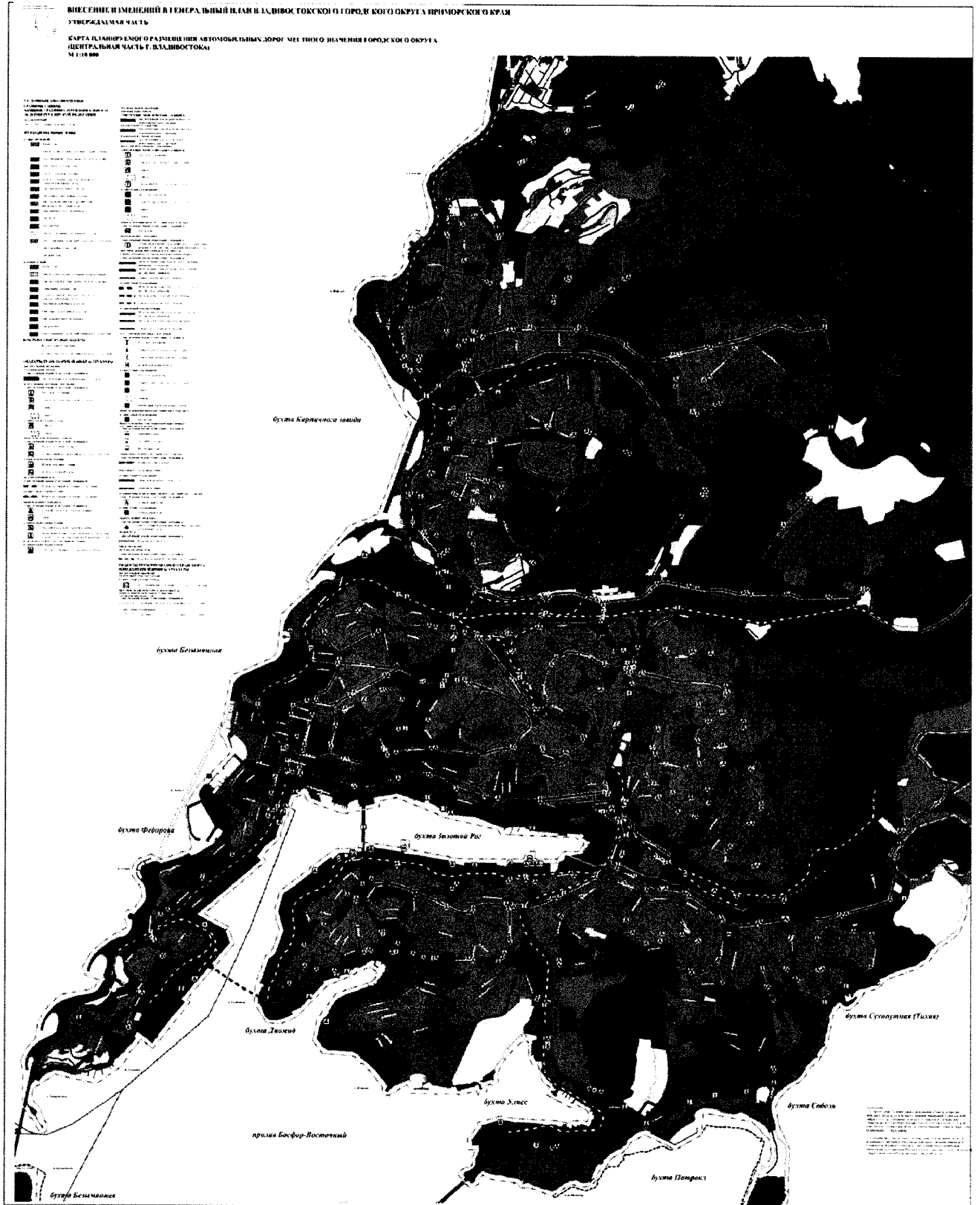

**2.3.1. Карта планируемого размещения объектов местного значения городского округа в области физической культуры и массового спорта, образования, в иных областях в связи с решением вопросов местного значения городского округа**

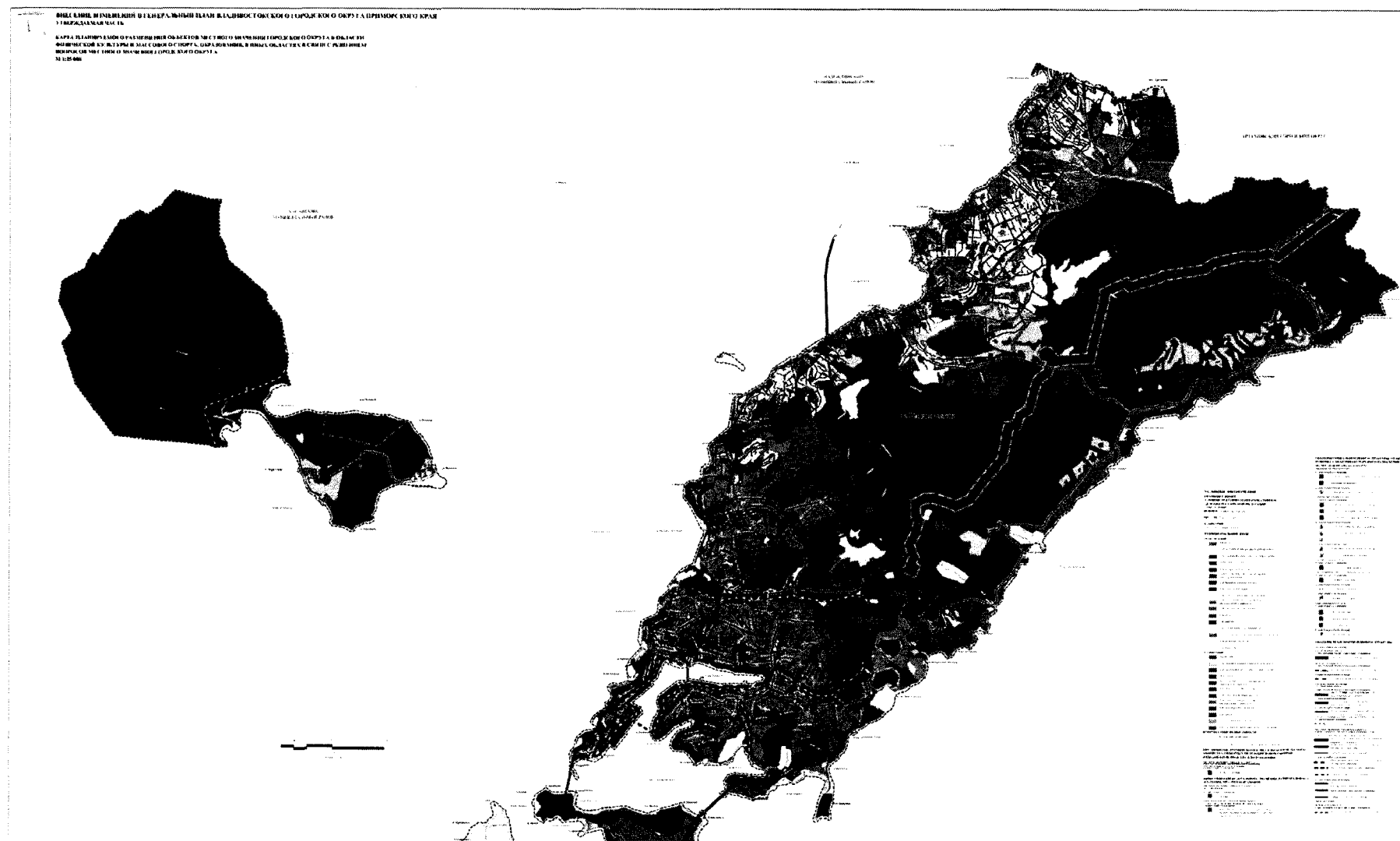

### 2.3.2. Карта планируемого размещения объектов местного значения городского округа в области физической культуры и массового спорта, образования, в иных областях в связи с решением вопросов местного значения городского округа (островные территории)

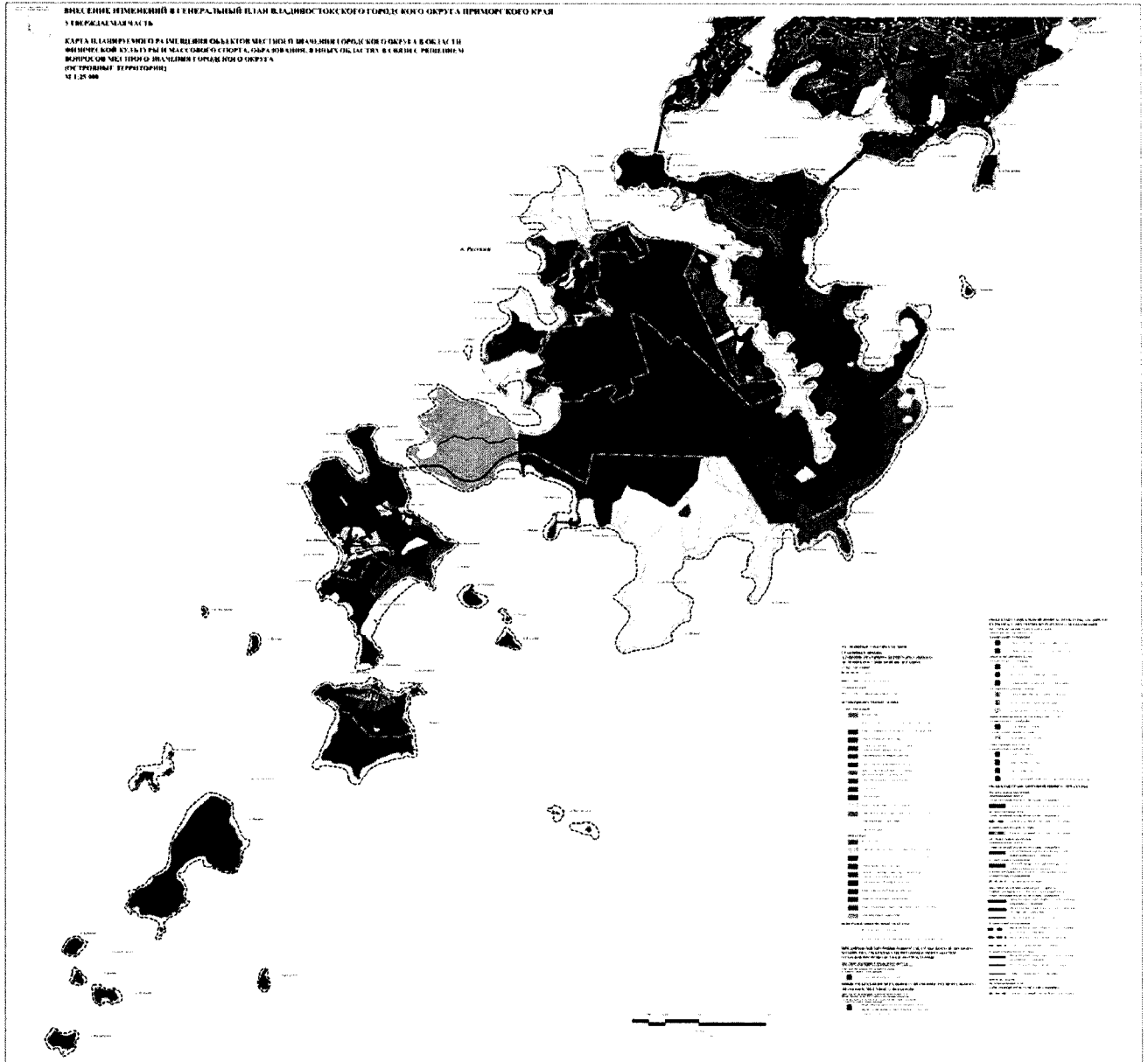

**2.3.3. Карта планируемого размещения объектов местного значения городского округа в области физической культуры и массового спорта, образования, в иных областях в связи с решением вопросов местного значения городского округа (центральная часть г. Владивостока)**



### III КАРТА ГРАНИЦ НАСЕЛЕННЫХ ПУНКТОВ, ВХОДЯЩИХ В СОСТАВ ВЛАДИВОСТОКСКОГО ГОРОДСКОГО ОКРУГА

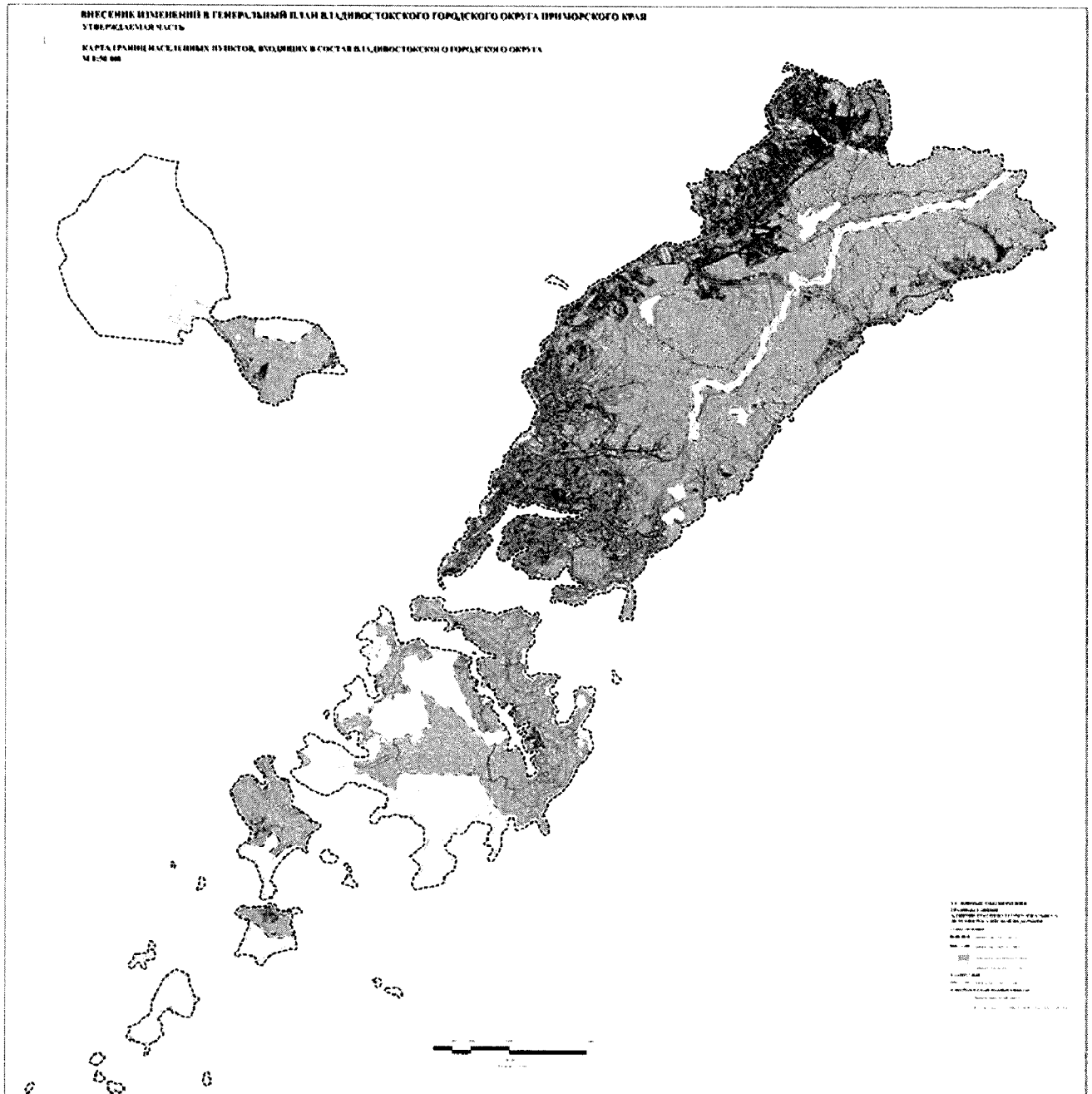



### 4.1.2. Карта функциональных зон городского округа (островные территории)

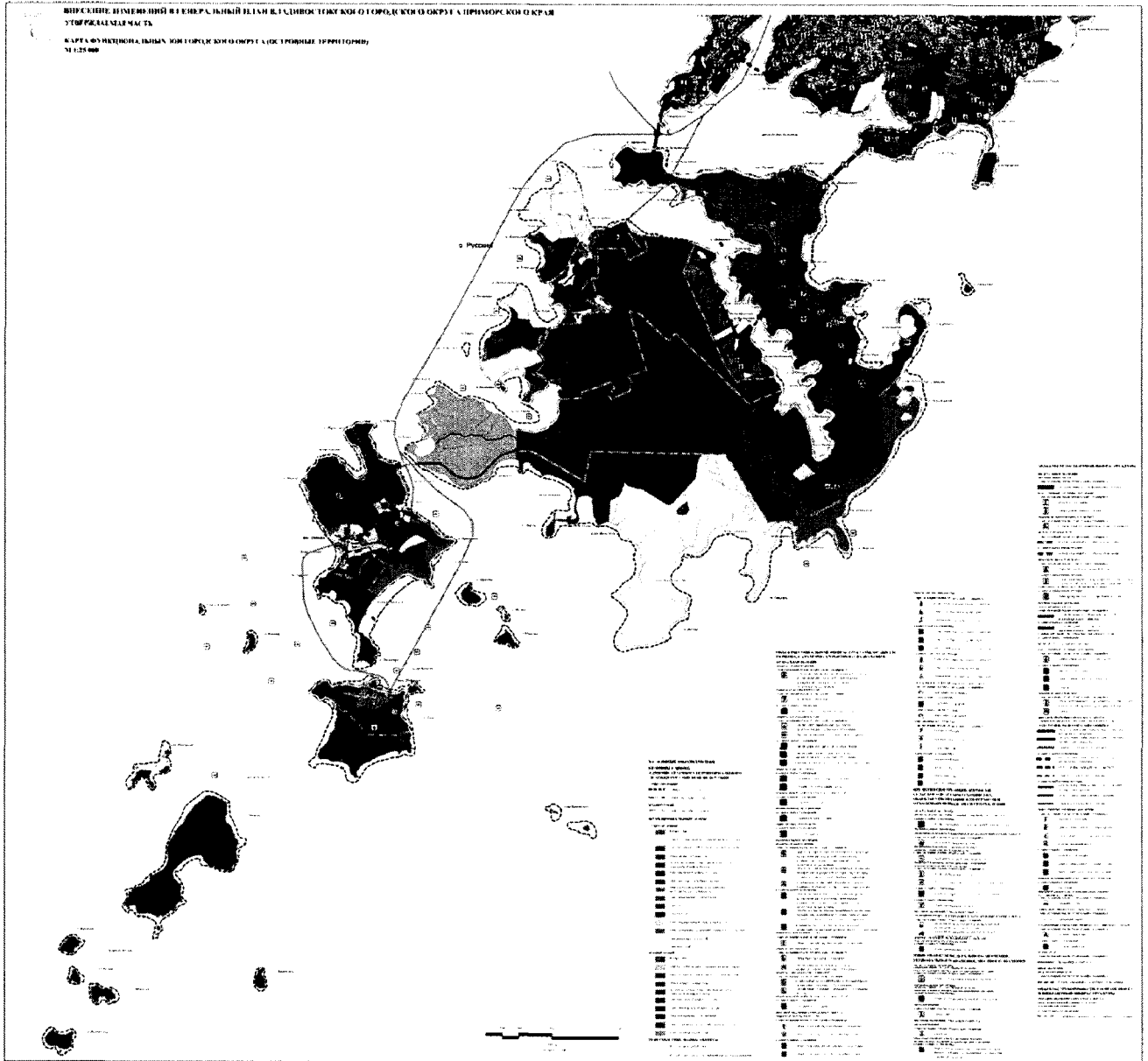

### 4.1.3. Карта функциональных зон городского округа (центральная часть г. Владивостока)





**4.2.1. Карта функциональных зон городского округа,  
содержащая сведения, составляющие государственную тайну**

Содержит сведения, составляющие государственную тайну в соответствии с Законом Российской Федерации от 21.07.1993 № 5485-1 «О государственной тайне».

**4.2.2. Карта функциональных зон городского округа, содержащая  
сведения, составляющие государственную тайну (островные территории)**

Содержит сведения, составляющие государственную тайну в соответствии с Законом Российской Федерации от 21.07.1993 № 5485-1 «О государственной тайне».

**4.2.3. Карта функциональных зон городского округа содержащая  
сведения, составляющие государственную тайну  
(центральная часть г. Владивостока)**

Содержит сведения, составляющие государственную тайну в соответствии с Законом Российской Федерации от 21.07.1993 № 5485-1 «О государственной тайне».