



ГЛАВА АДМИНИСТРАЦИИ (ГУБЕРНАТОР)
КРАСНОДАРСКОГО КРАЯ

РАСПОРЯЖЕНИЕ

от 19.03.2019

№ 53-р

г. Краснодар

Об утверждении Сводного плана тушения лесных пожаров на территории Краснодарского края на пожароопасный сезон 2019 года

В соответствии со статьями 51, 53, 53.1, 53.3, 83 Лесного кодекса Российской Федерации, в целях обеспечения предупреждения лесных пожаров и борьбы с ними:

1. Утвердить Сводный план тушения лесных пожаров на территории Краснодарского края на пожароопасный сезон 2019 года согласно приложению к настоящему распоряжению.

2. Департаменту информационной политики Краснодарского края (Пригода В.В.) опубликовать настоящее распоряжение в печатном средстве массовой информации и обеспечить его размещение (опубликование) на официальном сайте администрации Краснодарского края в информационно-телекоммуникационной сети «Интернет» и направление на «Официальный интернет-портал правовой информации» (www.pravo.gov.ru).

3. Контроль за выполнением настоящего распоряжения возложить на заместителя главы администрации (губернатора) Краснодарского края Болдина С.В.

4. Распоряжение вступает в силу со дня его подписания.

Глава администрации (губернатор)
Краснодарского края



В.И. Кондратьев

Приложение

УТВЕРЖДЕН

распоряжением главы администрации
(губернатора) Краснодарского края
от 19.03.2019 № 53-р

СВОДНЫЙ ПЛАН
тушения лесных пожаров на территории Краснодарского края
на пожароопасный сезон 2019 года

I. Общие положения

1. Общая характеристика лесов на территории Краснодарского края

Общая площадь Краснодарского края составляет 75,5 тыс. км².

Лесистость районов края колеблется от 0,1% до 88,4%. Средняя лесистость субъекта составляет 20,2 %.

Леса края занимают 1684 тыс. га, или 22,3 % от всей территории края, из них покрытая лесом территория – 1524,0 тыс. га.

Лесной фонд региона занимает 1266 тыс. га, в том числе покрытая лесом площадь – 1195 тыс. га. Лесные земли составляют 1201 тыс. га; нелесные – 65 тыс. га.

Леса на землях обороны и безопасности расположены на площади 34 тыс. га.

Леса на землях особо охраняемых природных территорий – 368 тыс. га.

Леса на землях населённых пунктов – 2 тыс. га.

Леса на землях иных категорий – 14 тыс. га.

В соответствии с приказом Федерального агентства лесного хозяйства от 17 октября 2008 г. № 316 «Об определении количества лесничеств на территории Краснодарского края и установлении их границ» леса на землях лесного фонда края в организационном отношении объединены в пятнадцать лесничеств с выделением в них 60 участковых лесничеств.

В лесной фонд включены 118 тыс. га лесов, ранее находившихся во владении сельскохозяйственных организаций.

В лесном фонде преобладают твердолиственные породы – 85,1%, из которых 29,2% – спелые насаждения. Основной лесобразующей породой является дуб, удельный вес которого в составе насаждений лесного фонда составляет 58,1%. На долю хвойных насаждений приходится 4,8 %.

Леса Краснодарского края по лесорастительным условиям отнесены к 3 – 4 классам пожарной опасности. Сравнительно высокая пожарная опасность обусловлена климатическими и лесорастительными условиями. Наличие аномально засушливых сезонов, ветровой режим определяют высокую

вероятность возникновения лесных пожаров, скорость их распространения, а горный рельеф обуславливает труднодоступность при тушении.

Максимальная пожарная опасность лесных участков наблюдается в Новороссийском (1,4), Афиписком (1,9) и Геленджикском (2,0) лесничествах. Это связано с достаточно большой долей площади хвойных насаждений в общей площади лесничеств, а также с преобладанием горимых типов леса.

Наименьшая пожарная опасность лесных участков отмечается в Краснодарском (3), Белореченском (3,2), Мостовском (3,2) лесничествах. Это связано с незначительным объёмом хвойных насаждений в общей площади лесного фонда этих лесничеств, а также доминирующими негоримыми типами леса: «влажные пойменные дубняки дуба черешчатого», «влажные субальпийские березняки», «влажные тополевики», «сырые черноольшанники» и другие.

Среднестатистический срок пожароопасного сезона: с апреля по ноябрь. Средний класс природной пожарной опасности – 2,6.

Разработаны и приказом министерства природных ресурсов Краснодарского края от 27 декабря 2018 г. № 2259 утверждены планы тушения лесных пожаров в 2019 году на территории лесничеств Краснодарского края.

2. Информация об органах государственной власти, их территориальных подразделениях, осуществляющих организацию тушения лесных пожаров, а также о государственных учреждениях и других организациях, осуществляющих работы по тушению лесных пожаров и осуществлению мер пожарной безопасности

Министерство природных ресурсов Краснодарского края (далее – министерство). Министр Ерёмин С.Н., тел. 8(861)279-00-49.

Управление лесного хозяйства министерства природных ресурсов Краснодарского края. Заместитель министра Медянцева Д.В., тел. 8(861)2937812.

Саратовский филиал ФГКУ «УЛХиП» Минобороны России. Начальник. Бекчян В.С, тел. 8(86159)31211, 8(918)4100002.

Ярославский филиал ФГКУ «УЛХиП» Минобороны России. Начальник Гольцев А.Ф., тел. 8(86192)63363, 8(86192)63360, 8(918)9122632.

ФГБУ «Сочинский национальный парк». Исполняющий обязанности директора Меньшиков Б.А., тел. 8(862)2405134, 8(862)2405136, 8(918)4048844.

ФГБУ «Государственный природный заповедник «Утриш». Директор Кондратьев О.А., тел. 8(86133)30319, 8(918)4901812.

ФГБУ «Кавказский государственный природный биосферный заповедник им. Х.Г. Шапошникова». Директор Шевелёв С.Г., тел. 8(918)4048844.

Главное управление МЧС России по Краснодарскому краю. Исполняющий обязанности начальника Лунёв И.И., тел. 8(861)2622009, 8(861)2671923.

ГБУ КК «Краевой лесопожарный центр», имеющее 10 пожарно-

химических станций: три – 3-го типа, семь – 2-го типа. Руководитель Рубежанский О.А., тел. 8(861)2291538, 8(861)2293464.

На осуществление мер пожарной безопасности и тушение лесных пожаров на территории лесного фонда Краснодарского края краевым бюджетом предусмотрено 109 193,5 тыс. рублей, федеральным – 2 248 тыс. рублей.

На территории края имеют свидетельства и допущены к руководству тушения лесных пожаров 53 человека, из них 2 человека также имеют свидетельство руководителя тушения крупных лесных пожаров.

Мониторинг пожарной безопасности лесов края обеспечивается наземным патрулированием лесопожарными службами по 133 маршрутам и группами, созданными из сотрудников лесничеств, муниципальных образований, казачества.

Также осуществляется мониторинг с применением беспилотного летательного комплекса, призванного обеспечить непрерывный мониторинг лесопожарной ситуации, устойчивую работу лесопожарных формирований в условиях сложного рельефа, поддержку работ по окарауливанию при дефиците персонала, мониторинг изменения опасных ситуаций на пожаре, повышение эффективности наземного патрулирования.

За счёт оптимизации численности учреждения создана группа авиационного мониторинга, призванная осуществлять анализ материалов, полученных в результате работы беспилотного летательного аппарата.

Для мониторинга и тушения лесных пожаров на горных склонах со стороны моря, в местах, недоступных видимости с постоянных пунктов наблюдения, созданы 2 группы морского реагирования с применением катеров.

Для оперативной локализации и ликвидации лесных пожаров, недопущения возникновения чрезвычайных ситуаций министерством налажено постоянное сотрудничество с Главным управлением МЧС России по Краснодарскому краю, в том числе предусматривающее привлечение к мониторингу, тушению лесных пожаров сил и средств подразделений МЧС на основании соглашения.

Кроме того, наблюдение за пожарной обстановкой в лесу ведётся с 87 господствующих высот.

В специализированном государственном бюджетном учреждении Краснодарского края «Краевой лесопожарный центр» организован отдел диспетчерского управления, осуществляющий деятельность в соответствии с приказом Рослесхоза от 28 мая 2012 г. № 218 «Об утверждении Методических указаний по вопросам организации и функционирования специализированных диспетчерских служб органов исполнительной власти субъектов Российской Федерации, уполномоченных в области лесных отношений».

Меры по недопущению распространения лесных пожаров и осуществлению профилактических противопожарных мероприятий на территории земель лесного фонда Краснодарского края принимают организации, указанные в таблице 4 раздела III «Силы и средства, которые могут быть привлечены для борьбы с лесными пожарами».

Приказом министерства от 28 декабря 2018 г. № 2287 утверждено и доведено до государственного бюджетного учреждения «Краевой лесопожарный центр» государственное задание на проведение противопожарных профилактических мероприятий и тушение лесных пожаров в 2019 году и плановом периоде 2020 - 2021 годов.

Лесопожарные формирования, пожарная техника и оборудование к пожароопасному сезону 2019 года готовы.

3. Сведения о природной пожарной опасности

№ п/п	Наименование лесничества	Площадь, га								Средний класс природной пожарной опасности
		Общая		по классам природной пожарной опасности						
		3	4	I	II	III	IV	V	8	
1	2	3	4	5	6	7	8	9		
Земли лесного фонда										
1	Абинское	68743	0	10562	53538	4546	97	2,9		
2	Апшеронское	214273	0	3151	197609	13336	177	3		
3	Афипское	119330	15107	99206	4862	155	0	1,9		
4	Белореченское	37593	0	189	28474	8656	274	3,2		
5	Геленджикское	102119	23052	54230	17223	7614	0	2		
6	Горячключевское	110980	0	8038	101536	1406	0	2,9		
7	Джубгское	70947	60	42429	27188	1246	24	2,4		
8	Кавказское	13834	936	4007	7895	996	0	2,6		
9	Краснодарское	18615	1813	3530	4313	8959	0	3,1		
10	Крымское	38627	0	10101	24875	1901	1750	2,9		
11	Лабинское	74531	1040	44914	26573	2004	0	2,4		
12	Мостовское	159079	0	3474	112128	40832	2645	3,2		
13	Новороссийское	69203	0	15684	33957	10172	9390	3,2		
14	Пищское	79647	0	9895	68453	1299	0	2,9		
15	Туапсинское	88287	0	17370	63760	6933	224	2,9		
	Итого	1265808	42008	326780	772384	110055	14581	2,6		
Земли обороны и безопасности										
1	Ярославское лесничество Министерства обороны Российской Федерации	17580	12306	4043,4	1230,6	-	-	3		
2	Саратовское лесничество Министерства обороны Российской Федерации	30654	-	-	15223	11094	4337	3,6		

1	2	3	4	5	6	7	8	9
	Итого	48234	12306	4043,4	16453,6	11094	4337	2,6
Земли особо охраняемых природных территорий								
1	ФГБУ «Кавказский государственный природный (биосферный) заповедник имени Х.Г. Шапошникова»	280336	-	-	-	84101	196235	4,7
2	ФГБУ «Сочинский национальный парк»	208600	4241	55381	120249	27479	1250	2,8
3	ФГБУ Государственный природный заповедник «Утриш»	площадь заповедника «Утриш» учтена в Новороссийском лесничестве (9065 га), перевода земель не было						3
	Итого	488936	4241	55381	120249	111580	197485	3,5
Итого по Краснодарскому краю		1802978	58555	386204,4	909086,6	232729	216403	2,86

4. Информация об ответственных лицах, осуществляющих организацию охраны лесов от пожаров

№ п/п	Наименование	Ф.И.О.	Должность	Контактные данные
1	2	3	4	5
1	Заместитель высшего должностного лица Краснодарского края, курирующий вопросы охраны лесов от пожаров	Болдин Сергей Владимирович	заместитель главы администрации (губернатора) Краснодарского края	+7(861)2142242, факс +7(861)2142243, 350014, Краснодарский край, г. Краснодар, ул. Красная, 35
2	Председатель КЧС и ОПБ Краснодарского края	Кондратьев Вениамин Иванович	глава администрации (губернатор) Краснодарского края	+7(861)2684538, +7(861)2625716, 350014, Краснодарский край, г. Краснодар, ул. Красная, 35
3	Заместитель руководителя уполномоченного органа исполнительной власти Краснодарского края в области лесных отношений	Медянцева Дмитрий Вадимович	заместитель министра природных ресурсов Краснодарского края	+7(861)2937812, факс +7(861)2937812, 350020, Краснодарский край, г. Краснодар, ул. Северная, 275/1
4	Руководители лесничеств Краснодарского края	Аристов Александр Николаевич	директор Абинского лесничества	+7(861)5051295, +7(918)4496344 E-mail: abin_les@mail.ru 35320, Краснодарский край, Абинский район, г. Абинск, ул. Советов, 2 а
5		Шестаков Михаил Иванович	Врио директора Апшеронского лесничества	+7(861)52)28790, +7(861)52)28805, +7(918)9567175, E-mail: arshles@mail.ru, 352690, Краснодарский край, Апшеронский район, г. Апшеронск, ул. Коммунистическая, 25
6		Сельгеев Андрей Михайлович	директор Афильского лесничества	+7(861)66)34277, +7(918)2744320 E-mail: aifpskoe@uandex.ru, 353235, Краснодарский край, Северский район, пос. Афильский, ул. Пушкина, 1
7		Мукомор Сергей Васильевич	директор Белореченского лесничества	+7(861)55)23486, +7(861)55)22960, +7(918)1497949, E-mail: belorechenskoe_lesnichestvo@rambler.ru 352635, Краснодарский край, Белореченский район, г. Белореченск, ул. Ленина, 68
8		Кулприн Юрий Иванович	директор Геленджикского лесничества	+7(861)41)26918, +7(861)41)26917, +7(918)3990851, E-mail: gelenles@mail.ru 353465, Краснодарский край, г. Геленджик, ул. Одесская, 7

1	2	3	4	5
9	Урсок Казбек Мугдинович	директор Горячеключевского лесничества		+7(86159)31139, +7(918)4172796, E-mail: les_vo_gk@mail.ru 353280, Краснодарский край, ст-ца Сараговская, ул. Табачная, 3
10	Шхалахов Руслан Кримчиериевич	директор Джубгского лесничества		+7(86167)92366, +7(918)4316316, E-mail: doleshoz@mail.ru 352855, Краснодарский край, Туапсинский район, с. Пляхо, ул. Дорога Орлят, 1
11	Пушкина Ольга Фёдоровна	директор Кавказского лесничества		+7(86138)72482, +7(905)4027949, E-mail: les@mail.kuban.ru 352380, Краснодарский край, Кавказский район, г. Кропоткин, ул. Сосновая, 21
12	Горбунов Александр Владимирович	директор Краснодарского лесничества		+7(861)2291547, +7(918)3717740 E-mail: krasleshoz@yandex.ru, 350916, Краснодарский край, г. Краснодар, ст-ца Елизаветинская, ул. Курганная, 136
13	Москвина Светлана Николаевна	директор Крымского лесничества		+7(8613)40923, +7(918)2457080 E-mail: krmnsk@gmail.com 353380, Краснодарский край, г. Крымск, ул. Российская, 1
14	Капин Владимир Владимирович	директор Лабинского лесничества		+7(86169)32927, +7(918)233079 E-mail: lab-leshoz@mail.ru, 352500, Краснодарский край, Лабинский район, г. Лабинск, ул. Тургенева, 49
15	Лекаркин Юрий Юрьевич	директор Мостовского лесничества		+7(86192)61580 +7(918)3054862 E-mail: mostles55@mail.ru 352570, Краснодарский край, Мостовский район, пос. Псебай, ул. Мостовая, 71
16	Родин Владимир Александрович	директор Новороссийского лесничества		+7(8617)263677, +7(8617)262057, +7(928)4661335 E-mail: novleshoz@mail.ru 353912, Краснодарский край, г. Новороссийск, ул. Анапское шоссе, 79
17	Тертерян Владимир Ашотович	директор Пшшиского лесничества		+7(86167)96070, +7(86167)39506 E-mail: pshishles@yandex.ru 352818, Краснодарский край, Туапсинский район, пос. Октябрьский, ул. Леспромхозная, 27
18	Венерцев Александр Александрович	директор Туапсинского лесничества		+7(86167)22134, +7(918)3339567, E-mail: tuapsecomles@mail.ru 352800, Краснодарский край, г. Туапсе, ул. Новикова, 11

1	2	3	4	5
19	Руководитель ГКУ КК «Краевой лесопожарный центр»	Рубжанский Олег Анатольевич	руководитель ГБУ КК «Краевой лесопожарный центр»	+7(861)2293464, +7(861)2291538 E-mail: klrckk@mail.ru 350916, г. Краснодар, ст-ца Елизаветинская, ул. Курганная, 136
20	Руководитель дирекции ООПТ Минприроды России	Шевелёв Сергей Георгиевич	директор ФГБУ «Кавказский государственный природный биосферный заповедник им. Х.Г.Шапошникова»	+7(8622)405136, +7(8622)405134, +7(918)4048844 354340, Краснодарский край, г. Сочи, Адлеровский район, ул. Карла Маркса, 8
21	Руководитель дирекции ООПТ Минприроды России	Меньшиков Борис Александрович	и.о. директора ФГБУ «Сочинский национальный парк»	+7(8622)921247, +7(8622)621436, 354000, Краснодарский край, г. Сочи, ул. Московская, 21
22	Руководитель дирекции ООПТ Минприроды России	Кондратьев Олег Анатольевич	директора ФГБУ «Государственный природный заповедник «Утриш»	+7(86133)30319, +7(918)4901812 353445 Краснодарский край, г. Анапа, ул. Северная, 41 "В"
23	Руководитель военного лесничества Минобороны России	Бекян Вячеслав Саялович	начальник Саратовского лесничества Министерства обороны Российской Федерации - филиала ФГКУ «Территориальное управление лесного Хозяйства» Министерства обороны Российской Федерации	+7(86159)31211, +7(918)4100002 353280, Краснодарский край, г. Горячий Ключ, ст-ца Саратовская, ул. Безьянная, 1
24	Руководитель военного лесничества Минобороны России	Гольцев Алексей Фёдорович	начальник Ярославского лесничества Министерства обороны Российской Федерации - филиала ФГКУ «Территориальное управление лесного хозяйства» Министерства обороны Российской Федерации	+7(86192)63363, +7(86192)63360, 352580, Краснодарский край, Мостовский район, ст-ца Ярославская, ул. Ленина, 176
25	Руководитель ГУ МЧС России по Краснодарскому краю	Лунев Иван Иванович	исполняющий обязанности начальника ГУ МЧС России по Краснодарскому краю	+7(861)2622496, +7(861)2622009, +7(861)2671923 350063, Краснодарский край, г. Краснодар, ул. Мира, 56

5. Информация о лицах, ответственных за организацию тушения лесных пожаров на территории муниципальных образований Краснодарского края

№ п/п	Муниципальное образование	Лица, ответственные за организацию тушения лесных пожаров на территории муниципального образования	Ф.И.О.	Контактные данные
1	2	3	4	5
1	Абинский район	председатель комиссии администрации Абинского района по предупреждению и ликвидации чрезвычайных ситуаций и обеспечению пожарной безопасности	Иванов Вячеслав Александрович	+7(86150)51440 +7(86150)51351 +7(86150)51134 abinsk@mo.krasnodar.ru abinsk@mail.ru 353320, Краснодарский край, Абинский район, г. Абинск, ул. Интернациональная, 31
2	Город-курорт Анапа	председатель комиссии администрации города-курорта Анапы по предупреждению и ликвидации чрезвычайных ситуаций и обеспечению пожарной безопасности	Поляков Юрий Федорович	+7(86133)39512 +7(86133)31636 anapa@mo.krasnodar.ru 3503440, Краснодарский край, г. Анапа, ул. Крымская, 99
3	Апшеронский район	председатель комиссии администрации Апшеронского района по предупреждению и ликвидации чрезвычайных ситуаций и обеспечению пожарной безопасности	Цыпкин Олег Германович	+7(86152)25773 +7(86152)27202 apsheronsk@mo.krasnodar.ru 352690, Краснодарский край, Апшеронский район, г. Апшеронск, ул. Коммунистическая, 17
4	Город Армавир	председатель комиссии администрации города Армавира по предупреждению и ликвидации чрезвычайных ситуаций и обеспечению пожарной безопасности	Харченко Андрей Юрьевич	+7(86137)27470 +7(86137)43633 armavir@mo.krasnodar.ru 352900, Краснодарский край, г. Армавир, ул. Карла Либкнехта, 52
5	Белоглинский район	председатель комиссии администрации Белоглинского района по предупреждению и ликвидации чрезвычайных ситуаций и обеспечению пожарной безопасности	Коклин Александр Николаевич	+7(86154)73366 +7(86154)72242 +7(86154)72884 bel_glina@mo.krasnodar.ru orgotdelbg@mail.ru 353040, Краснодарский край, Белоглинский район, с. Белая Глина, ул. Красная, 160
6	Белореченский район	председатель комиссии администрации Белореченского района по предупреждению и ликвидации чрезвычайных ситуаций и обеспечению пожарной безопасности	Шапалов Александр Николаевич	+7(86155)32233 +7(86155)31313 +7(86155)22356 belorechensk@mo.krasnodar.ru admin_belor@belrus.kuban.ru 352630, Краснодарский край, Белореченский район, г. Белореченск ул. Ленина, 66

7	Брюховецкий район	председатель комиссии администрации Брюховецкого района по предупреждению и ликвидации чрезвычайных ситуаций и обеспечению пожарной безопасности	Мусагов Владимир Викторович	+7(86156)34098 +7(86156)32033 brukhovetzki@mo.krasnodar.ru. vladimir@roschta.ru 352750, Краснодарский край, Брюховецкий район, станица Брюховецкая, ул. Красная, 211
8	Выселковский район	председатель комиссии администрации Выселковского района по предупреждению и ликвидации чрезвычайных ситуаций и обеспечению пожарной безопасности	Фирстов Сергей Иванович	+7(86157)73246 +7(86157)73246 +7(86157)79246 vyselki@mail.kuban.ru 353100, Краснодарский край, Выселковский район, станица Выселки, ул. Ленина, 37
9	Город -курорт Геленджик	заместитель председателя комиссии администрации Выселковского района по предупреждению и ликвидации чрезвычайных ситуаций и обеспечению пожарной безопасности	Кононенко Владимир Викторович	+7(86157)73442 +7(86157)73799
10	Город Горячий Ключ	председатель комиссии администрации города-курорта Геленджика по предупреждению и ликвидации чрезвычайных ситуаций и обеспечению пожарной безопасности	Богодистов Алексей Алексеевич	+7(86141)20901 +7(86141)20900 gelendzhik@mo.krasnodar.ru 353461, Краснодарский край, г. Геленджик, ул. Революционная, 1
11	Гулькевичский район	председатель комиссии администрации города Горячий Ключ по предупреждению и ликвидации чрезвычайных ситуаций и обеспечению пожарной безопасности	Кильганкин Александр Николаевич	+7(86159)35041 +7(86159)35152 +7(86159)38616 gor_kluch@mo.krasnodar.ru 353290, Краснодарский край, г. Горячий ключ, ул. Ленина, 191
12	Динской район	председатель комиссии администрации Гулькевичского района по предупреждению и ликвидации чрезвычайных ситуаций и обеспечению пожарной безопасности	Шишкин Александр Александрович	+7(86160)51885 +7(86160)51883 gulkevichy@mo.krasnodar.ru 352190, Краснодарский край, Гулькевичский район, Гулькевичи, ул. Советская 14
13	Ейский район	председатель комиссии администрации Динского района по предупреждению и ликвидации чрезвычайных ситуаций и обеспечению пожарной безопасности	и.о.Пергун Евгений Николаевич	+7(86162)62216 +7(86162)61702 +7(86162)61251 dinskaaya@mo.krasnodar.ru dinsk@bk.ru 353200, Краснодарский край, Динской район, станица Динская, ул. Красная, 55
14	Ейский район	председатель комиссии администрации Ейского района по предупреждению и ликвидации чрезвычайных ситуаций и обеспечению пожарной безопасности	Келембет Юрий Андреевич	+7(86132)21299 +7(86132)21277 eisk@mail@yeiskraion 353680, Краснодарский край, Ейский район, г. Ейск, ул. Свердлова, 106

14	Кавказский район	председатель комиссии администрации Кавказского района по предупреждению и ликвидации чрезвычайных ситуаций и обеспечению пожарной безопасности	Очкаласов Виталий Николаевич	+7(86138)63620 +7(86138)64422 kavkaz@mo.krasnodar.ru 352380, Краснодарский край, Кавказский район, г. Кропоткин, ул. Красная, 37
15	Калининский район	председатель комиссии администрации Калининского района по предупреждению и ликвидации чрезвычайных ситуаций и обеспечению пожарной безопасности	Кузьминов Виктор Владимирович	+7(86163)21453 kalinsky@mo.krasnodar.ru 353780, Краснодарский край, Калининский район, станица Калининская, ул. Ленина, 147
16	Каневской район	председатель комиссии администрации Каневского района по предупреждению и ликвидации чрезвычайных ситуаций и обеспечению пожарной безопасности	Герасименко Александр Викторович	+7(86164)70307 +7(86164)71747 kanevskaya@mo.krasnodar.ru 353730, Краснодарский край, Каневской район, станица Каневская, ул. Горького, 60
17	Кореновский район	председатель комиссии администрации Кореновского района по предупреждению и ликвидации чрезвычайных ситуаций и обеспечению пожарной безопасности	Голобородько Сергей Анагольевич	+7(86142)41500 +7(86142)40044 +7(86142)44606 adm@korenovsk.ru korenovsk@mo.krasnodar.ru 353180, Краснодарский край, Кореновский район, г. Кореновск, ул. Красная, 41
18	Красноармейский район	председатель комиссии администрации Красноармейского района по предупреждению и ликвидации чрезвычайных ситуаций и обеспечению пожарной безопасности	Васин Юрий Валентинович	+7(86165)32711 +7(86165)32811 kr_armeysk@mo.krasnodar.ru 353800, Краснодарский край, Красноармейский район, станица Полтавская, ул. Красная, 122
19	Город Краснодар	председатель комиссии администрации города Краснодара по предупреждению и ликвидации чрезвычайных ситуаций и обеспечению пожарной безопасности	Первышов Евгений Алексеевич	+7(861)2554346 +7(861)2532562 post@krd.ru krasnodar@mo.krasnodar.ru, 350000, Краснодарский край, г. Краснодар, ул. Красная 122
20	Крыловский район	председатель комиссии администрации Крыловского района по предупреждению и ликвидации чрезвычайных ситуаций и обеспечению пожарной безопасности	Демиров Виталий Георгиевич	+7(86161)31739 +7(86161)35784 krylovsky@mo.krasnodar.ru adm@krilovskaya.ru 352080, Краснодарский край, Крыловский район, станица Крыловская, ул. Орджоникидзе, 41
21	Крымский район	председатель комиссии администрации Крымского района по предупреждению и ликвидации чрезвычайных ситуаций и обеспечению пожарной безопасности	Лесь Сергей Олегович	+7(86131)21532 +7(86131)21272 krumsk@mo.krasnodar.ru 353380, Краснодарский край, Крымский район, г. Крымск, ул. Карла Либкнехта, 35
22	Курганинский район	председатель комиссии администрации Курганинского района по предупреждению и ликвидации чрезвычайных ситуаций и обеспечению пожарной безопасности	Ворушилин Андрей Николаевич	+7(86147)29777, +7(86147)21331, kurganinsk@mo.krasnodar.ru 352430, Краснодарский край, Курганинский район, г. Курганинск, ул. Ленина, 27

		председатель комиссии администрации Курганинского района по предупреждению и ликвидации чрезвычайных ситуаций и обеспечению пожарной безопасности	Хренов Виктор Андреевич	+7(86147)27608 kurganinsk@mo.krasnodar.ru 352430, Краснодарский край, Курганинский район, г. Курганинск, ул. Ленина, 27
23	Кущёвский район	председатель комиссии администрации Кущёвского района по предупреждению и ликвидации чрезвычайных ситуаций и обеспечению пожарной безопасности	Гузев Илья Александрович	+7(86168)54561 +7(86168)53791 +7(86168)54739 kuschevsky@mo.krasnodar.ru 352030, Краснодарский край, Кущёвский район, станция Кущёвская, пер. им. Б.Е. Москвича, 67
24	Лабинский район	председатель комиссии администрации Лабинского района по предупреждению и ликвидации чрезвычайных ситуаций и обеспечению пожарной безопасности	Чагаев Игорь Олегович	+7(86169)33324 +7(86169)32326 labinsk@mo.krasnodar.ru 352500, Краснодарский край, Лабинский район, г. Лабинск, ул. Константинова, 2
25	Ленинградский район	председатель комиссии администрации Ленинградского района по предупреждению и ликвидации чрезвычайных ситуаций и обеспечению пожарной безопасности	Гордиенко Федор Николаевич	+7(86145)73688 +7(86145)71363 +7(86145)71375 leningrd@mo.krasnodr.ru 353740, Краснодарский край, Ленинградский район, станция Ленинградская, ул. Чернышевского, 179
26	Мостовский район	председатель комиссии администрации Мостовского района по предупреждению и ликвидации чрезвычайных ситуаций и обеспечению пожарной безопасности	Ласунов Сергей Викторович	+7(86192)54200, +7(86192)54200 mostovskoy@mo.krasnodar.ru 352570, Краснодарский край, Мостовский район, ул. Горького, 139
27	Новокубанский район	председатель комиссии администрации Новокубанского района по предупреждению и ликвидации чрезвычайных ситуаций и обеспечению пожарной безопасности	Гомодин Александр Владимирович	+7(86195)41610 +7(86195)41595 +7(86195)32562 povokubansk@mo.krasnodar.ru 352240, Краснодарский край, Новокубанский район, г. Новокубанск, ул. Первомайская, 151
28	Новопокровский район	председатель комиссии администрации Новопокровского района по предупреждению и ликвидации чрезвычайных ситуаций и обеспечению пожарной безопасности	Ревякин Юрий Михайлович	+7(86149)71505 +7(86149)71130 povorokrovsky@mo.krasnodar.ru 353020, Краснодарский край, Новопокровский район, станция Новопокровская, ул. Ленина, 113
29	Город Новоросийск	председатель комиссии администрации города Новоросийска по предупреждению и ликвидации чрезвычайных ситуаций и обеспечению пожарной безопасности	Дяченко Игорь Алексеевич	+7(8617)646815 +7(8617)644998 povoros@mo.krasnodar.ru 353900, Краснодарский край, г. Новоросийск, ул. Советов, 18

30	Отраденский район	председатель комиссии администрации Отраденского района по предупреждению и ликвидации чрезвычайных ситуаций и обеспечению пожарной безопасности	Волненко Андрей Владимирович	+7(86144)34251 +7(86144)33342 +7(86144)34652 otradnaya@mo.krasnodar.ru 352290, Краснодарский край, Отраденский район, станица Отрадная, ул. Первомайская, 38
31	Павловский район	председатель комиссии администрации Павловского района по предупреждению и ликвидации чрезвычайных ситуаций и обеспечению пожарной безопасности	Зуев Борис Иванович	+7(86191)33100 +7(86191)32055 +7(86191)51566 pavlovsk@mo.krasnodar.ru 352040, Краснодарский край, Павловский район, станица Павловская, ул. Пушкина, 260
32	Приморско-Ахтарский район	председатель комиссии администрации Приморско-Ахтарский района по предупреждению и ликвидации чрезвычайных ситуаций и обеспечению пожарной безопасности	Бондаренко Максим Владимирович	+7(86143)31225 +7(86143)31350. PR_akhtarsk@mo.krasnodar.ru 353860, Краснодарский край, Приморско-Ахтарский район, г. Приморско-Ахтарск, ул. 50 лет Октября, 63
33	Северский район	начальник отдела по ГО и ЧС администрации Приморско-Ахтарского района	Зуев Андрей Николаевич	+7(86143)30855 +7(86143)31350
34	Славянский район	председатель комиссии администрации Северского района по предупреждению и ликвидации чрезвычайных ситуаций и обеспечению пожарной безопасности	Джарим Адам Шахметович	+7(86166)21752 seversky@mo.krasnodar.ru adm-severskaya@yandex.ru 353240, Краснодарский край, Северский район, станица Северская, ул. Ленина, 69
35	Город-курорт Сочи	председатель комиссии администрации города-курорта Сочи по предупреждению и ликвидации чрезвычайных ситуаций и обеспечению пожарной безопасности	Синяговский Роман Иванович	+7(86146)43687 +7(86146)43679 +7(86146)43687 slav_admin@mail.ru 353560, Краснодарский край, Славянский район, г. Славянск-на-Кубани, ул. Красная, 22
			Пахомов Анатолий Николаевич	+7(8622)642037 +7(8622)649282 +7(8622)643802 gorod@sochiadm.ru sochi@mo.krasnodar.ru 354061 Краснодарский край, г. Сочи, ул. Советская, 26

36	Староминский район	председатель комиссии администрации Староминского района по предупреждению и ликвидации чрезвычайных ситуаций и обеспечению пожарной безопасности	Горб Владимир Васильевич	+7(86153)42727 +7(86153)57146 +7(86153)57142 st_minsky@mo.krasnodar.ru 353600, Краснодарский край, Староминский район, станция Староминская, ул. Красная, 13
37	Тбилисский район	председатель комиссии администрации Тбилисского района по предупреждению и ликвидации чрезвычайных ситуаций и обеспечению пожарной безопасности	Ильин Евгений Геннадьевич	+7(86158)32800 +7(86158)32060 +7(86158)33914 tbilisk@mo.krasnodar.ru tbl_admin@mail.kuban.ru 352360, Краснодарский край, Тбилисский район, станция Тбилисская, ул. Первомайская, 17
38	Темрюкский район	председатель комиссии администрации Темрюкского района по предупреждению и ликвидации чрезвычайных ситуаций и обеспечению пожарной безопасности	Бабенков Федор Викторович	+7(86148)52373 +7(86148)52254 +7(86148)60406 temruk@mo.krasnodar.ru 353500, Краснодарский край, Темрюкский район, г. Темрюк, ул. Ленина, 65
39	Тимашевский район	председатель комиссии администрации Тимашевского района по предупреждению и ликвидации чрезвычайных ситуаций и обеспечению пожарной безопасности	Палий Андрей Владимирович	+7(86130)41278 +7(86130)41360 +7(86130)44916 timashevsk@mo.krasnodar.ru timadmin@mail.ru 352700, Краснодарский край, Тимашевский район, г. Тимашевск, ул. Красная, 103
40	Тихорецкий район	председатель комиссии администрации Тихорецкого района по предупреждению и ликвидации чрезвычайных ситуаций и обеспечению пожарной безопасности	Перепелин Анатолий Александрович	+7(86196)73430 +7(86196)72640 +7(86196)73866 tichorezky@mo.krasnodar.ru 352120, Краснодарский край, Тихорецкий район, г. Тихорецк, ул. Октябрьская, 38
41	Туапсинский район	председатель комиссии администрации Туапсинского района по предупреждению и ликвидации чрезвычайных ситуаций и обеспечению пожарной безопасности	Русин Анатолий Владимирович	+7(86167)23111 +7(86167)23113 tuapse@mo.krasnodar.ru 352800, Краснодарский край, Туапсинский район, г. Туапсе, ул. Свободы, 3
42	Успенский район	председатель комиссии администрации Успенского района по предупреждению и ликвидации чрезвычайных ситуаций и обеспечению пожарной безопасности	Бахилин Геннадий Клавдиевич	+7(86140)55258 +7(86140)55900 uspensky@mo.krasnodar.ru 352450, Краснодарский край, Успенский район, с. Успенское, ул. Калинина, 76
43	Усть-Лабинский район	председатель комиссии администрации Усть-Лабинского района по предупреждению и ликвидации чрезвычайных ситуаций и обеспечению пожарной безопасности	и.о.Гедзь Алексей Алексеевич	+7(86135)41203 +7(86135)41202 +7(86135)40557 ust_labinsk@mo.krasnodar.ru adminustlab@rambler.ru 352330, Краснодарский край, Усть-Лабинский район, г. Усть-Лабинск, ул. Ленина, 38

44	Щербиновский район	председатель комиссии администрации Щербиновский район по предупреждению и ликвидации чрезвычайных ситуаций и обеспечению пожарной безопасности	Цирульник Сергей Юрьевич	+7(86151)41297 +7(86154)44486 +7(86151)41297 scherbinovsky@mo.krasnodar.ru 353620, Краснодарский край, Щербиновский район, станция Старощербиновская, ул. Советов, 68
----	--------------------	---	--------------------------	---

6. Информация о лицах, допущенных к руководству тушением лесных пожаров

№ п/п	Лесничество (лесопарк)	Ф.И.О.	Должность	Контактные данные	Опыт работы в качестве руководителя тушения лесных пожаров, лет	Примечание
1	2	3	4	5	6	7
1	Абинское	Томаев Павел Николаевич	бригадир лесопожарной бригады ПХС - 203 Крымского филиала - ГБУ КК «Краевой лесопожарный центр»	+7(903)4494731	3	свидетельство от 22 мая 2016 г. № 192 ФБОУ СПО «Апшеронский лесхоз – техникум»
2	Афипское	Мамыкин Алексей Николаевич	лесничий Афипского лесничества - филиала «ГКУ КК Комитет по лесу»	+7(918)4748681	7	свидетельство от 28 января 2012 г. № 14 ВИПКЛХ «Институт повышения квалификации работников лесного хозяйства г. Пушкино»
3	Апшеронское	Плотников Эдуард Николаевич	бригадир лесопожарной бригады ПХС - 303 Горьчаклоцкого филиала ГБУ КК «Краевой лесопожарный центр»	+7(918)3744331	4	свидетельство от 27 марта 2015 г. № 11 ФБОУ СПО «Апшеронский лесхоз – техникум»
4		Шестаков Михаил Иванович	и.о. директора Апшеронского лесничества - филиала «ГКУ КК Комитет по лесу»	+7(918)9567175	4	свидетельство от 27 марта 2014 г. № 124 ФБОУ СПО «Апшеронский лесхоз – техникум»
5		Метриков Александр Владимирович	лесничий Черниговского участкового лесничества Апшеронского лесничества - филиала «ГКУ КК Комитет по лесу»	+7(918)0109213	4	свидетельство от 27 марта 2014 г. № 39 ФБОУ СПО «Апшеронский лесхоз – техникум»
6		Майстренко Андрей Иванович	участковый лесничий Ширванского участкового лесничества Апшеронского лесничества - филиала «ГКУ КК Комитет по лесу»	+7(918)4993511	4	свидетельство от 27 марта 2014 г. № 128 ФБОУ СПО «Апшеронский лесхоз – техникум»
7		Юркевич Владимир Иванович	лесничий Тверского участкового лесничества - филиала «ГКУ КК Комитет по лесу» Апшеронского лесничества	+7(928)4238757	4	свидетельство от 27 марта 2014 г. № 37 ФБОУ СПО «Апшеронский лесхоз – техникум»
8		Кирносенко Александр Александрович	лесничий Маратукского участкового лесничества Апшеронского лесничества - филиала «ГКУ КК Комитет по лесу»	+7(928)2483203	4	свидетельство от 27 марта 2014 г. № 11 ФБОУ СПО «Апшеронский лесхоз – техникум»
9	Геленджикское	Бюллер Александр Александрович	руководитель Геленджикского филиала ГБУ КК «Краевой лесопожарный центр», начальник ПХС - 302	+7(928)4001621	2	свидетельство от 22 мая 2016 г. № 188 ФБОУ СПО «Апшеронский лесхоз – техникум»

1	2	3	4	5	6	7
10		Дарий Виктор Романович	заместитель начальника ПХС - 302 Геленджикского филиала ГБУ КК «Краевой лесопожарный центр»	+7(918)1899790	4	свидетельство от 27 марта 2015 г. № 10 ФБОУ СПО «Апшеронский лесхоз – техникум»
11		Неонов Дмитрий Евгеньевич	бригадир лесопожарной бригады ПХС - 302 Геленджикского филиала ГБУ КК «Краевой лесопожарный центр»	+7(909)4603714	3	свидетельство от 22 мая 2016 г. № 190 ФБОУ СПО «Апшеронский лесхоз – техникум»
12		Столяров Андрей Александрович	бригадир лесопожарной бригады ПХС - 302 Геленджикского филиала ГБУ КК «Краевой лесопожарный центр»	+7(929)8233108	2	свидетельство от 22 мая 2016 г. № 191 ФБОУ СПО «Апшеронский лесхоз – техникум»
13		Балабаюк Иван Евстафиевич	бригадир лесопожарной бригады ПХС - 302 Геленджикского филиала ГБУ КК «Краевой лесопожарный центр»	+7(918)4665410	1	свидетельство от 23 марта 2018 г. № 18-530 Северокавказская межотраслевая академия повышения квалификации, подготовки и переподготовки кадров
14		Будников Александр Викторович	бригадир лесопожарной бригады ПХС - 302 Геленджикского филиала ГБУ КК «Краевой лесопожарный центр»	+7(918)4592658	1	свидетельство от 23 марта 2018 г. № 18-531 Северокавказская межотраслевая академия повышения квалификации, подготовка и переподготовки кадров
15		Романенко Олег Юрьевич	бригадир лесопожарной бригады ПХС - 302 Геленджикского филиала ГБУ КК «Краевой лесопожарный центр»	+7(928)0378893	1	свидетельство от 23 марта 2018 г. № 18-532 Северокавказская межотраслевая академия повышения квалификации, подготовки и переподготовки кадров
16		Клименко Андрей Сергеевич	инженер по охране изащите леса Геленджикского лесничества - филиала ГКУ КК «Комитет по лесу»	+7(918)3990805	7	свидетельство от 28 января 2012 г. № 11 ВИПКЛХ г. Пушкино
17	Горячключевское	Сивер Николай Алексеевич	руководитель Горячключевского филиала ГБУКК «Краевой лесопожарный центр», начальник ПХС - 303	+7(928)4140635 +7(918)9654745	7	свидетельство от 01 июля 2017 г. № 495 ФБОУ СПО «Апшеронский лесхоз – техникум»
18		Тимков Олег Вячеславович	лесничий Горячключевского лесничества - филиала ГКУ КК «Комитет по лесу»	+7(928)6657747	7	свидетельство от 28 января 2012 г. № 63 ВИПКЛХ г. Пушкино
19		Горецкий Василий Григорьевич	бригадир лесопожарной бригады ПХС - 303 Горячключевского филиала ГБУ КК «Краевой лесопожарный центр»	+7(928)0378628	1	свидетельство 34 от 23 марта 2018 г. № 18-5 Северокавказская межотраслевая академия повышения квалификации, подготовки и переподготовки кадров
20		Четыз Станислав Шумафович	бригадир лесопожарной бригады ПХС - 303 Горячключевского филиала ГБУ КК «Краевой лесопожарный центр»	+7(918)9748779	1	свидетельство от 23 марта 2018 г. № 18-535 Северокавказская межотраслевая академия повышения квалификации, подготовки и переподготовки кадров

1	2	3	4	5	6	7
21		Осипов Александр Леонидович	бригадир лесопожарной бригады ПХС - 303 Горячеключевского филиала ГБУ КК «Краевой лесопожарный центр»	+7(918)0236495	1	свидетельство от 23 марта 2018 г. №18-536 Северокавказская межотраслевая академия повышения квалификации, подготовки и переподготовки кадров
22		Багдасарян Артур Владимирович	бригадир лесопожарной бригады ПХС - 303 Горячеключевского филиала ГБУ КК «Краевой лесопожарный центр»	+7(918)9832037	3	свидетельство от 22 мая 2016 г. № 193 ФБОУ СПО «Апшеронский лесхоз – техникум»
23		Удычак Рамазан Майорович	бригадир лесопожарной бригады ПХС - 206 Джубгского филиала ГБУ КК «Краевой лесопожарный центр»	+7(928)4216121	2	свидетельство от 01 июля 2017 г. № 497 ФБОУ СПО Апшеронский лесхоз – техникум»
24		Шалимов Константин Николаевич	руководитель Джубгского филиала ГБУ КК «Краевой лесопожарный центр», начальник ПХС - 206	+7(928)4140568	6	свидетельство от 01 июля 2017 г. № 500 ФБОУ СПО «Апшеронский лесхоз – техникум»
25	Кавказское	Минаков Андрей Викторович	лесничий Новопокровского участка лесничества Кавказского лесничества	+7(918)9764046	6	свидетельство от 14 апреля 2012 г. № 62 ВИПКЛХ г. Пушкино
26	Краснодарское	Хижняков Дмитрий Геннадьевич	руководитель Каневского филиала ГБУ КК «Краевой лесопожарный центр», начальник ПХС - 201	+7(928)4140646	7	свидетельство от 01 июля 2017 г. № 485 ФБОУ СПО «Апшеронский лесхоз – техникум»
27		Полянский Максим Андреевич	бригадир лесопожарной бригады ПХС - 201 Каневского филиала ГБУ КК «Краевой лесопожарный центр»	+7(928)4140646		свидетельство от 23 марта 2018 г. № 18-538 Северокавказская межотраслевая академия повышения квалификации, подготовки и переподготовки кадров
28	Крымское	Колков Олег Михайлович	руководитель Крымского филиала - ГБУ КК «Краевой лесопожарный центр», ПХС - 203	+7(900)2702067	5	свидетельство от 27 марта 2014 г. № 116 ФБОУ СПО «Апшеронский лесхоз – техникум»
29	Лабинское	Шатохин Николай Владимирович	руководитель Армавирского филиала ГБУ КК «Краевой лесопожарный центр», начальник ПХС - 202	+7(928)4140562	7	свидетельство от 01 июля 2017 г. № 489 ФБОУ СПО «Апшеронский лесхоз – техникум»
30		Варданыч Андриан Робертович	бригадир Армавирского филиала ГБУ КК «Краевой лесопожарный центр»	+7(928)4140566 +7(961)3730244	4	свидетельство от 27 марта 2015 г. № 12 ФБОУ СПО «Апшеронский лесхоз – техникум»
31	Мостовское	Голиков Михаил Викторович	руководитель Мостовского филиала ГБУ КК «Краевой лесопожарный центр», начальник ПХС - 208	+7(928)4140575 +7(918)4374945	7	свидетельство от 01 июля 2017 г. № 494 ФБОУ СПО «Апшеронский лесхоз – техникум»
32		Свириденко Александр Анатольевич	бригадир лесопожарной бригады ПХС - 208 Мостовского филиала ГБУ КК «Краевой лесопожарный центр»	+7(918)3206571 +7(928)4140580	4	свидетельство от 27 марта 2015 г. № 8 ФБОУ СПО «Апшеронский лесхоз – техникум»

1	2	3	4	5	6	7
33	Новороссийское	Брыкин Вячеслав Викторович	руководитель Новороссийского филиала ГБУ КК «Краевой лесопожарный центр», начальник ПХС - 301	+7(928)0350950	2	свидетельство от 21 апреля 2017 г. № 197 ФБОУ СПО «Апшеронский лесхоз – техникум»
34		Коростелев Валерий Сергеевич	бригадир лесопожарной бригады ПХС - 301 Новороссийского филиала ГБУ КК «Краевой лесопожарный центр»	+7(952)8699706	1	свидетельство от 23 марта 2018 г. № 18-533 Северокавказская межотраслевая академия повышения квалификации, подготовки и переподготовки кадров
35		Дробинский Евгений Владимирович	заместитель директора Новороссийского лесничества - филиала ГКУ КК «Комитет по лесу»	+7(918)4000540	2	свидетельство от 01 июля 2017 г. № 501 ФБОУ СПО «Апшеронский лесхоз – техникум»
36	Туапсинское	Коротаев Виктор Иванович	руководитель Туапсинского филиала ГБУ КК «Краевой лесопожарный центр», начальник ПХС - 207	+7(928)4140583	7	свидетельство от 01 июля 2017 г. № 498 ФБОУ СПО «Апшеронский лесхоз – техникум»
37		Пойразян Аванес Аванесович	бригадир лесопожарной бригады ПХС - 207 Туапсинского филиала ГБУ КК «Краевой лесопожарный центр»	+7(918)6168880	1	свидетельство от 23 марта 2018 г. № 18-537 Северокавказская межотраслевая академия повышения квалификации, подготовки и переподготовки кадров
38		Венерлев Александр Александрович	директор Туапсинского лесничества - филиала ГКУ КК «Комитет по лесу»	+7(86167)22134 +7(918)3339567	7	свидетельство от 01 декабря 2015 г. № 240 ФБОУ СПО «Апшеронский лесхоз – техникум»
39		Эногели Владимир Георгиевич	заместитель директора Туапсинского лесничества - филиала ГКУ КК «Комитет по лесу»	+7(928)2322197	6	свидетельство от 14 апреля 2012 г. № 64 ВИПКЛХ г. Пушкино
40	ГБУ КК «Краевой лесопожарный центр»	Машенков Александр Николаевич	главный специалист производственного отдела ГБУ КК «Краевой лесопожарный центр»	+7(918)2935133	5	свидетельство от 27 марта 2014 г. № 122 ФБОУ СПО «Апшеронский лесхоз – техникум»
41		Рубежанский Олег Анатольевич	руководитель ГБУ КК «Краевой лесопожарный центр»	+7(928)4140550 +7(918)3622447	6	свидетельство от 23 марта 2018 г. № 18-528 Северокавказская межотраслевая академия повышения квалификации, подготовки и переподготовки кадров
42		Захаров Анатолий Леонидович	заместитель руководителя ГБУ КК «Краевой лесопожарный центр»	+7(928)4140568	4	свидетельство от 27 марта 2015 г. № 14 ФБОУ СПО «Апшеронский лесхоз – техникум», свидетельство от 11 декабря 2016 г. № 757 ВИПКЛХ г. Пушкино

1	2	3	4	5	6	7
43		Савельева Юлия Вячеславовна	заместитель руководителя ГБУ КК «Краевой лесопожарный центр»	+7(928)4140560	7	свидетельство от 23 марта 2018 г. № 18-529 Северокавказская межотраслевая академия повышения квалификации, подготовка и переподготовка кадров
44	Саратовское лесничество Министерства обороны Российской Федерации - филиала ФГКУ «Территориальное управление лесного хозяйства»	Султанов Мурад Валиевич	директор Саратовского филиала ФГАУ «Оборонлес» Минобороны России	+7(989)8643333	1	свидетельство от 31 мая 2018 г. № 470 ФАУ ДПО ВИПКДХ г. Пушкино
45	оборона Российской Федерации - филиала ФГКУ «Территориальное управление лесного хозяйства»	Яворский Анатолий Анагольевич	заместитель директора Саратовского филиала ФГАУ «Оборонлес» Минобороны России	+7(938)4114116	10	удостоверение от 19 апреля 2017 г. № 19п/02-17-02 КОГСАУ «Лесоохрана» Учебный центр профессиональной квалификации г. Киров
46	Ярославское лесничество Министерства обороны Российской Федерации - филиала ФГКУ «Территориальное управление лесного хозяйства» Министерства обороны Российской Федерации »	Тюльпа Андрей Александрович	заместитель директора Ярославского филиала ФГАУ «Оборонлес» Минобороны России	+7(928)4607050	2	свидетельство от 29 июня 2017 г. № 665 ФАУ ДПО «Всероссийский институт повышения квалификации руководящих работников и специалистов лесного хозяйства»
47	ФГБУ «Кавказский государственный природный биосферный заповедник им. Х.Г. Шапошников»	Пилипенко Геннадий Евгеньевич	заместитель директора по охране территории Кавказского государственного природного биосферного заповедника	+7(918)4008828	6	свидетельство от 13 марта 2012 г. № 0716-12 г. Пушкино, Авиационный учебный центр ФБУ «Авиалесоохрана»
48	заповедник им. Х.Г. Шапошников»	Булгаков Виктор Николаевич	начальник Восточного участка лесничества Кавказского государственного природного биосферного заповедника	+7(918)4119518	3	свидетельство от 27 марта 2015 г. № 007 ФБОУ СПО «Алшеронский лесхоз – техникум»
49		Люткин Игорь Станиславович	начальник Западного участка лесничества Кавказского государственного природного биосферного заповедника	+7(928)8443131	3	свидетельство от 27 марта 2015 г. № 003 ФБОУ СПО «Алшеронский лесхоз – техникум»

1	2	3	4	5	6	7
50	ФГБУ «Сочинский национальный парк»	Мурусидзе Владимир Григорьевич	начальник отдела охраны леса Сочинского национального парка	+7(918)9055102	10	свидетельство от 30 марта 2012 г. № 0795-12 г. Пушкино, Авиационный учебный центр ФБУ «Авиалесоохрана»
51	ФГБУ «Государственный природный заповедник «Утриш»	Руденок Яна Геннадьевна	заместитель директора по охране территории, начальник отдела охраны территории Государственного природного заповедника «Утриш»	+7(918)4650647	7	свидетельство от 02 марта 2012 г. № 0649-12 г. Пушкино, Авиационный учебный центр ФБУ «Авиалесоохрана», удостоверение о повышении квалификации от 22 февраля 2017 г. № 362403173880
52		Рыбченко Андрей Алексеевич	старший государственный инспектор Государственного природного заповедника «Утриш»	+7(918)4900501	5	удостоверение от 04 декабря 2013 г. № 0590-10603 Краснодарский край, г. Дивноморск, ФАУ «Институт повышения квалификации руководящих работников и специалистов лесного хозяйства Сибири и Дальнего Востока», удостоверение о повышении квалификации от 22 февраля 2017 г. № 362403173881

II. Меры по охране земель и земельных участков, имеющих общую границу с лесничествами и лесопарками, а также меры по противопожарному обустройству населенных пунктов, объектов инфраструктуры, расположенных на таких землях и земельных участках

1. Мероприятия по противопожарному обустройству населенных пунктов, объектов экономики и инфраструктуры

№ п/п	Наименование населенных пунктов, объектов экономики, инфраструктуры (нефтепроводы, газопроводы, дороги, линии электропередач и др.), иных объектов	Противопожарные минерализованные полосы (метров)	Профилактические выжигания (гектаров)	Противопожарные барьеры (метров)	Очистка от сухой травянистой растительности, поживных остатков, валежника, порубочных остатков, мусора и других горючих материалов (гектар)
1	2	3	4	5	6
Абинский район					
1	Населенные пункты:	29 300,00		5 200,00	48,9
	Абинское городское поселение	3 500,0			23
	Ахтырское городское поселение	1 800,0			6,2
	Холмское сельское поселение	5 300,0		5 600,0	5,9
	Светлогорское сельское поселение	1 200,0		1 500,0	6,7
	Варнавинское сельское поселение	1 500,0		100,0	0,1
	Мингрельское сельское поселение	8 000,0			0,5
	Фёдоровское сельское поселение	6 000,0		1 000,0	3,5

1	2	3	4	5	6
	Ольгинское сельское поселение	2 000,0		8 200,0	3,0
	Инфраструктура (нефтепроводы, газопроводы, дороги, ЛЭП и другое):	4 000,0		9 000,0	54,4
	ЛЭП				29,3
	газопроводы				19,9
	дороги	4 000,0			5,2
	нефтепроводы			9 000,0	
	Объекты экономики	4 000,0		21 000,0	2,0
	Иные объекты				
	Итого по муниципальному образованию	37 300,0		35 200,0	105,3
Город - курорт Анапа					
2	Населенные пункты:	16 000,00		19 000,00	8,0
	Гостагаевский сельский округ				
	Супсехский сельский округ	16 000,00		19 000,00	8,0
	Гайкодзорский сельский округ				
	с. Большой Утриш				
	с. Малый Утриш				
	Инфраструктура (нефтепроводы, газопроводы, дороги, ЛЭП и другое):			27 000,00	5,0
	дороги				
	Объекты экономики				
	Иные объекты				
	Итого по муниципальному образованию	16 000,0		46 000,0	13,0
Апшеронский район					
3	Населенные пункты:	56 650,00		14 000,00	21,80
	Апшеронское городское поселение	4 000,00		700,00	4,50
	Хадьженское городское поселение	2 850,00		1 000,00	3,90
	Нефтегорское городское поселение	9 000,00		1 700,00	2,70
	Кабардинское сельское поселение	7 200,00		1 000,00	1,20
	Куринское сельское поселение	1 500,00		1 500,00	1,70

1	2	3	4	5	6
	Кубанское сельское поселение	5 100,00		800,00	0,80
	Мезмайское сельское поселение	1 000,00		1 300,00	0,70
	Новополянское сельское поселение	8 000,00		1 800,00	1,20
	Нижегородское сельское поселение	6 000,00		1 600,00	1,80
	Отдаленное сельское поселение	1 200,00		500,00	1,00
	Черниговское сельское поселение	2 300,00		800,00	1,30
	Тверское сельское поселение	8 500,00		1 300,00	1,00
	Инфраструктура (нефтепроводы, газопроводы, дороги, ЛЭП и другое):	101 000,00			3,00
	ЛЭП	101 000,00			3,00
	Объекты экономики				
	Иные объекты	30 000,00			2,00
	Итого по муниципальному образованию	187 650,0		14 000,0	26,8
Город Армавир					
4	Населенные пункты:	3 200,00			1,6
	ст-ца Старая станция	1 400,0			
	пос. Заветный	1 800,0			1,6
	Инфраструктура (нефтепроводы, газопроводы, дороги, ЛЭП и другое):				1,2
	дороги				1,2
	Объекты экономики:	9 900,0			
	ИП Репа Г.И.	800,0			
	ООО «Гибрит»	3 200,0			
	КФХ Саркисов С.А.	2 600,0			
	КФХ Благодаров А.А.	800,0			
	ООО «Ривайвел»	1 300,0			
	КФХ Баграгуния А.О.	1 200,0			
	Иные объекты				
	Итого по муниципальному образованию	13 100,0			2,8

1	2	3	4	5	6
		Белоглинский район			
5	Населенные пункты:				
	с. Белая Глина				55,0
	с. Новопавловка				16,0
	с. Кулиповка				7,0
	хут. Меклета				4,0
	ст-ца Успенская				2,0
	ст-ца Новолокинская				8,0
	хут. Туркинский				4,0
	пос. Центральный				2,0
	пос. Садовый				3,0
	пос. Восточный				2,0
	пос. Магистральный				2,0
	пос. Селекционный				1,0
	пос. Семеноводческий				2,0
	пос. Западный				1,0
	Инфраструктура (нефтепроводы, газопроводы, дороги, ЛЭП и другое)				
	Объекты экономики				
	Иные объекты				
	Итого по муниципальному образованию				55,0
		Белореченский район			
6	Населенные пункты:	31 900,00		38 000,00	66,80
	г. Белореченск	2 500,00		1 500,0	3,0
	ст-ца Бжедуховская	2 000,00		3 000,0	4,0
	с. Великовечное	2 700,0		2 300,0	4,5
	пос. Дружный	1 800,0		1 700,0	2,5
	пос. Первомайский	2 500,0		3 100,0	6,4
	ст-ца Пшехская	5 400,0		7 000,0	9,6

1	2	3	4	5	6
	пос. Родники	2 300,0		3 800,0	8,5
	ст-ца Рязанская	2 700,0		4 000,0	7,0
	ст-ца Черниговская	4 500,0		6 000,0	8,0
	с. Школьное	3 500,0		4 100,0	6,8
	пос. Южный	2 000,0		1 500,0	6,5
	Инфраструктура (нефтепроводы, газопроводы, дороги, ЛЭП и другое):				
	Объекты экономики:	1 050,0		1 300,0	1,0
	пос. Коренная балка цех	250,0		320,0	0,25
	хут. Лесной, цех по деревопереработке	150,0		300,0	0,2
	хут. Кубанский, цех по деревопереработке	350,0		350,0	0,3
	хут. Терновский, цех по деревопереработке	300,0		330,0	0,29
	Иные объекты				
	Итого по муниципальному образованию	32 950,00		39 300,00	67,84
Брюховецкий район					
7	Населенные пункты				
	Инфраструктура (нефтепроводы, газопроводы, дороги, ЛЭП и другое):	800,0			0,3
	газопровод				
	дороги	800,0			0,3
	ЛЭП				
	Объекты экономики				
	Иные объекты:	6 500,0			2,3
	ООО «Урожай 21 век» с. Большой Бейсуг	3 500,0			1,4
	ИП Коваленко С.Н. с. Свободное	660,0			0,2
	ИП Дворная И.В. с. Свободное	660,0			0,2
	ИП Агашков А.В. с. Свободное	500,0			0,2
	ИП Смаль А.Н. с. Свободное	500,0			0,2
	ИП Васильев Г.Н. с. Свободное	340,0			0,1
	ИП Ильина М.С. с. Свободное	170,0			0,1

1	2	3	4	5	6
	ИП Назаренко с. Свободное	170,0			0,1
	Итого по муниципальному образованию	7 300,0			2,6
Выселковский район					
8	Населенные пункты				
	Инфраструктура (нефтепроводы, газопроводы, дороги, ЛЭП и другое)			леса отсутствуют	
	Объекты экономики				
	Иные объекты				
	Итого по муниципальному образованию				
Город-курорт Геленджик					
9	Населенные пункты:	34 880,00			239,8
	город-курорт Геленджик	2 600,0			125,2
	с. Пшада	2 000,0			1,4
	с. Михайловский перевал	1 200,0			1,0
	с. Береговое				0,7
	с. Криница				0,4
	хут. Бетта				0,3
	с. Широкая Пшадская щель				0,1
	с. Архипо-Осиповка				62,9
	с. Текос				19,7
	с. Тешебс				15,3
	с. Дивноморское	5 500,0			3,3
	с. Прасковеевка	1 620,0			1,0
	хут. Джанхот	4 160,0			1,8
	пос. Светлый	1 000,0			0,7
	с. Адербиевка	2 500,0			0,8
	с. Возраждение				0,9
	хут. Широкая щель				0,3
	с. Кабардинка	9 300,0			1,5
	с. Марьяна Роша	3 200,0			1,0
	с. Виноградное	1 300,0			1,0

1	2	3	4	5	6
	хут. Афонка	500,0			0,5
	Инфраструктура (нефтепроводы, газопроводы, дороги, ЛЭП и другое):	7 975,0			3,7
	Объекты экономики:				3,7
	АО Геленджикторгаз	6 000,0			1,2
	ОАО «НЭСК-Геленджикэлектросети»	1 975,0			2,5
	Иные объекты:	37 100,0			
	ЗАО Алкогольно-производственная компания	19 000,0			
	МУПБХО г. Геленджик	1 100,0			
	ООО «Лазурная Ягода»	7 000,0			
	ЗАО «Совхоз «Архипо-Осиповский»	10 000,0			
	Итого по муниципальному образованию	79 955,0			247,2
Город Горячий Ключ					
10	Населенные пункты:	43 090,00		11 386,00	41,5
	Бакинский сельский округ	7 600,0		2 114,0	3,1
	Безьянный сельский округ	1 500,0			15,0
	Имеритинский сельский округ	200,0		600,0	2,6
	Кутаисский сельский округ	950,0			2,6
	Саратовский сельский округ	8 000,0		1 314,0	4,0
	Суздальский сельский округ	8 040,0		2 344,0	2,3
	Черноморский сельски округ	16 000,0		5 014,0	7,0
	г. Горячий Ключ	800,0			4,9
	Инфраструктура (нефтепроводы, газопроводы, дороги, ЛЭП и другое)	23500		16100	15,0
	Объекты экономики:	40,0		40	0,510
	ИП Сомов Н.П. кафе «Уральские пельмени»				0,0
	ИП Коржов А.В.				0,3
	АЗС ООО АПФ «Рубин»	40,0		40	0,2
	АВЗС «Роснефть»				
	ст-ца Саратовская				0,0
	Иные объекты:	400		1250	1,1

1	2	3	4	5	6
	пос. Кутаис Дом культуры				
	ст-ца Черноморская				
	Дом-интернат для престарелых инвалидов			1250	0,6
	ЦГБ г. Горячий Ключ	400			0,4
	Итого по муниципальному образованию	67 030,00		28 776,00	58,11
Гулькевичский район					
11	Населенные пункты:	36 100,00			46,2
	Гулькевичское городское поселение	2 200,00			4,7
	Гирейское городское поселение	1 000,00			2,5
	Красносельское городское поселение	1 000,00			3,8
	Венцы-Заря сельское поселение	1 000,00			3,2
	Комсомольское сельское поселение	1 000,00			2,6
	Новокубанское сельское поселение	3 500,00			3,5
	Николенское сельское поселение	1 000,00			2,4
	Отрадо-Кубанское сельское поселение	2 600,00			3,3
	Отрадо-Ольгинское сельское поселение	2 500,00			3,6
	Пушкинское сельское поселение	6 500,00			2,9
	Скобелевское сельское поселение	1 300,00			2,3
	Соколовское сельское поселение	1 200,00			3,2
	Союз 4-х Хуторов	2 800,00			2,6
	Тысячное сельское поселение	3 500,00			2,4
	Садовое товарищество «Кубань»	5 000,00			3,2
	Инфраструктура (нефтепроводы, газопроводы, дороги, ЛЭП и другое)				
	Объекты экономики				
	Иные объекты				
	Итого по муниципальному образованию	36 100,00			46,20
Динской район					
12	Населенные пункты				
леса отсутствуют					

1	2	3	4	5	6
	Инфраструктура (нефтепроводы, газопроводы, дороги, ЛЭП и другое)				
	Объекты экономики				
	Иные объекты				
Итого по муниципальному образованию					
Ейский район					
13	Населенные пункты:	4 900,00			34,2
	ст-ца Должанская	500,00			11,1
	ст-ца Камышевская	3 300,00			8
	пос. Ясенская переправа	1 100,00			15,1
	Инфраструктура (нефтепроводы, газопроводы, дороги, ЛЭП и другое)	3 250,00			17
	Объекты экономики:	5 350,00			9,8
	АО фирма «Агрокомплекс»	1 300,00			5,1
	Рыболовецкое хозяйство «Бейсут»-филиал ООО Агрофирма «Волготрансгаз-Ейск»	800,00			4,7
	Иные объекты				
Итого по муниципальному образованию					
Кавказский район					
14	Населенные пункты:	80 300,00	2,5	4 850,00	61,9
	Дмитриевское сельское поселение	5 000,0			
	Кавказское сельское поселение	1 300,0	0,5	150,0	10,0
	Казанское сельское поселение				2,5
	Кропоткинское городское поселение	12 000,0			15,0
	Лосевское сельское поселение	500,0		200,0	2,5
	Мирское сельское поселение	2 000,0		500,0	3,0
	Привольное сельское поселение	32 000,0			2,4
	сельское поселение им. М. Горького	2 500,0	2,0	2 000,0	1,0
	Темижбекское сельское поселение	25 000,0		2 000,0	22,0

1	2	3	4	5	6
	Кропотнинское городское поселение				6
	Инфраструктура (нефтепроводы, газопроводы, дороги, ЛЭП и другое)				3,5
	Объекты экономики	10 000,0		1 000,0	3,0
	Иные объекты:	400,0		1 000,0	4,0
	ООО «Агроспект»				0,5
	АО «Лосевское»				1,0
	ст-ца Казанская, АО «Родина»				1,5
	КФХ «Столяров»				1,0
	Итого по муниципальному образованию	90 700,0	2,5	6 850,0	71,9
Калининский район					
15	Населенные пункты			леса отсутствуют	
	Инфраструктура (нефтепроводы, газопроводы, дороги, ЛЭП и другое)				
	Объекты экономики				
	Иные объекты				
	Итого по муниципальному образованию				
Каневской район					
16	Населенные пункты:	14 700,00			3
	пос. Веселый	14 700,0			3,0
	Инфраструктура (нефтепроводы, газопроводы, дороги, ЛЭП и другое):	4 554,0		7 200,0	0,1
	дороги			6 700,0	
	ЛЭП			500,0	
	другое				0,1
	Объекты экономики:	4 554,0			
	ОАО «Племзавод «Воля»	4 184,0			
	КФХ Плетинь Р.Б.	370,0			
	Иные объекты				

1	2	3	4	5	6
Итого по муниципальному образованию		23 808,0		7 200,0	3,1
Кореновский район					
17	Населенные пункты:				3 028,40
	г. Кореновск				620,30
	Братковское сельское поселение				1,30
	Бураковское сельское поселение				77,60
	Дядьковское сельское поселение				260,90
	Журавское сельское поселение				44,00
	Новоберезанское сельское поселение				645,00
	Платнировское сельское поселение				916,00
	Пролетарское сельское поселение				320,00
	Раздольненское сельское поселение				93,30
	Сергиевское сельское поселение				50,00
	Инфраструктура (нефтепроводы, газопроводы, дороги, ЛЭП и другое)				
	Объекты экономики:				
	ОАО «Кореновскагрохимия»				
	ИП Гардузов А.Д.				
	Иные объекты				
Итого по муниципальному образованию					3 028,4
Красноармейский район					
18	Населенные пункты:	83 250,00	1,5	13 580,00	89,0
	Полтавское сельское поселение	2 750,00			13
	Трудобеликовское сельское поселение	2 500,00			11
	Октябрьское сельское поселение	7 300,00		12 000,00	9
	Новомышастовское сельское поселение	1 500,00		1 500,00	7
	Ивановское сельское поселение	7 500,00			10
	Марьянское сельское поселение	25 000,0			12,0
	Старонижестеблиевское сельское поселение	8 200,0			10,0

1	2	3	4	5	6
	Староджерлиевское сельское поселение	15 000,0			4,0
	Чебургольское сельское поселение	500,0	1,5	80,0	5,0
	Протичкинское сельское поселение	13 000,0			8,0
	Инфраструктура (нефтепроводы, газопроводы, дороги, ЛЭП и другое):	107 200,0	0,5	7 160,0	14,4
	ЛЭП	10 900,0		1 830,0	3,4
	газопроводы	6 300,0		500,0	1
	дороги	36 400,0	0,5	1 250,0	10
	нефтепроводы	53 600,0		3 580,0	
	Объекты экономики:	47 190,0	24	8 800,0	22,1
	пекарня пос. Октябрьский	100,0		900,0	0,5
	колбасный цех пос. Октябрьский	120,0		900,0	0,3
	семяочистительный комплекс пос. Мирный	350,0		1 000,0	0,7
	ферма КРС пос. Мирный	300,0		1 200,0	0,5
	ферма КРС пос. Краснополянский	450,0		1 200,0	0,7
	птицефабрика пос. Первомайский	1 200,0		1 600,0	1,2
	ЗАО Тандер хут. Трудобеликовский	1 000,0			
	объекты экономики ст-ца Новомышастовская	120,0		200,0	1,2
	объекты экономики ст-ца Ивановская	24 000,0			8
	колбасный цех ст-ца				
	Старонижестеблиевская	100,0			0,3
	две фермы КР ст-ца Старонижестеблиевская	2 000,0			1,2
	кирпичный завод				
	ст-ца Старонижестеблиевская	250,0			0,3
	ст-ца Старонижестеблиевская				
	птицефабрика	1 500,0			0,7
	ст-ца Старонижестеблиевская				
	бригадный стан	1 200,0			1,5
	ст-ца Чебургольская				
	АО «Агрокомплекс»	12 000,0	10	500,0	2

1	2	3	4	5	6
	ИП Чиркова ст-ца Чебургольская	500,0	2	1 000,0	2
	ЗАО «Агрофирма Полтавская» ст-ца Чебургольская	2 000,0	12	300,0	1
	Иные объекты	2 900,0		850,0	7,2
	Итого по муниципальному образованию	240 540,0	26,0	30 390,0	132,7
город Краснодар					
19	Населенные пункты:			638,00	5,3
	территория внутригородских округов				0,3
	ст-ца Елизаветинская			250,0	2,0
	НСТ «Дубки»			388,0	3,0
	Инфраструктура (нефтепроводы, газопроводы, дороги, ЛЭП и другое)				3,6
	Объекты экономики:				4,9
	ООО «Краснодарпромжелдортранс»				0,8
	ЗАО «МиС»				0,3
	ООО «Монар»				0,1
	ООО «Шинсервис»				0,1
	филиал ПАО «Кубаньэнерго» Краснодарские электрические сети				1,2
	АО «Краснодаргаз»				1,8
	филиал АО «НЭСК-электросети» «Краснодарэлектросеть»				0,6
	Иные объекты:	4 000,00		700,0	9,0
	земли сельскохозяйственного назначения	4 000,00		700,0	9,0
	Итого по муниципальному образованию	4 000,00		1 338,0	22,8
Крыловский район					
20	Населенные пункты:	2 000,00		500,00	12
	с. Грузское	2 000,00		500,00	12

1	2	3	4	5	6
	Инфраструктура (нефтепроводы, газопроводы, дороги, ЛЭП и другое):	1 200,00		300,00	14
	ЛЭП	600,00		150,00	7
	дороги	600,00		150,00	7
	Объекты экономики				
	Иные объекты				
	Итого по муниципальному образованию	3 200,00		800,00	26
Крымский район					
21	Населенные пункты:	10 500,00		1 400,00	8,9
	г. Крымск	3 200,00			0,8
	ст-ца Варениковская	1 500,00			0,7
	ст-ца Нижнебаканская	600,00			0,6
	с. Киевское	600,00			0,4
	хут. Павловский	1 300,00			0,3
	пос. Южный	800,00		600,00	1,7
	ст-ца Троицкая	300,00		300,00	1,3
	хут. Новоукраинский	700,00		500,00	2,3
	с. Молдаванское	500,00			0,2
	с. Мерчанское	1 000,00			0,6
	Инфраструктура (нефтепроводы, газопроводы, дороги, ЛЭП и другое):	16 500,00		700,00	6,9
	нефтепроводы	2 800,00		500,00	0,7
	газопроводы	5 000,00		200,00	0,4
	дороги	8 700,00			1,3
	ЛЭП				4,5
	Объекты экономики:	91 850,00		48 750,00	16,6
	ООО «Новокрымское»	2 000,00		2 000,00	0,6
	ООО «Кубань-Биофикс»	2 500,00		2 500,00	0,8
	ООО «Скул-Альянс»	27 900,00		27 900,00	5,5
	Гавриш С.Ф.	27 800,00			6,1
	ООО «Бизнесстрой»	7 800,00			1,1

1	2	3	4	5	6
	ООО «Аврора»	7 500,00			0,8
	ООО «ЮВС Восток»	16 350,00		16 350,00	1,7
	Иные объекты				6,4
	Итого по муниципальному образованию	118 850,00		50 850,00	38,8
Курганинский район					
22	Населенные пункты:	2 100,00			4,6
	ст-ца Темиргоевское				2,1
	г. Курганинск	800,00			
	ст-ца Воздвиженская				1,5
	ст-ца Родниковская	1 300,00			1
	Инфраструктура (нефтепроводы, газопроводы, дороги, ЛЭП и другое)				
	Объекты экономики				
	Иные объекты				
	Итого по муниципальному образованию	2 100,00			4,6
Куцевский район					
23	Населенные пункты				
	Инфраструктура (нефтепроводы, газопроводы, дороги, ЛЭП и другое)				
	Объекты экономики				
	Иные объекты				
	Итого по муниципальному образованию				
Лабинский район					
24	Населенные пункты:	14 000,0			27,0
	ст-ца Ахметовская	3 000,0			3,0
	ст-ца Каладжинская	1 500,0			3,0
	ст-ца Засовская	2 000,0			2,0
	г. Лабинск	4 000,0			16,0
	с. Горное	1 500,0			1,0

1	2	3	4	5	6
	с. Гофицкое	2 000,0			2,0
	Инфраструктура (нефтепроводы, газопроводы, дороги, ЛЭП и другое):				22,0
	газопроводы				6,0
	линии электропередач				11,0
	дороги				5,0
	Объекты экономики				
	Иные объекты	18 000,0			8,0
	Итого по муниципальному образованию	32 000,0			57,0
Ленинградский район					
25	Населенные пункты		леса отсутствуют		
	Инфраструктура (нефтепроводы, газопроводы, дороги, ЛЭП и другое)				
	Объекты экономики				
	Иные объекты				
	Итого по муниципальному образованию				
Мостовский район					
26	Населенные пункты:	75 800,00	16	1 400,00	7413,0
	Баговское сельское поселение				20,0
	Беноковское сельское поселение	14 000,00	2		42,0
	Губское сельское поселение				
	Шедокское сельское поселение				
	Андрюковское сельское поселение		3,5		9,0
	Бесленеевское сельское поселение	12 000,00	1		37,0
	Губское сельское поселение	1 500,00			1,5
	Костромское сельское поселение	400,00			
	Краснокутское сельское поселение	4 000,00			4763,0
	Макошевское сельское поселение	1 000,00			0,5
	пгт Мостовский	14 000,00	1,5	1 400,00	2,0
	Перебраненское сельское поселение	3 000,00	8		5,0

1	2	3	4	5	6
	Псебайское городское поселение				2,0
	Унароковское сельское поселение	2 000,00			2500,0
	Шедокское сельское поселение	5 000,00			31,0
	Ярославское сельское поселение	18 900,00			
	Инфраструктура (нефтепроводы, газопроводы, дороги, ЛЭП и другое)				
	Объекты экономики				
	Иные объекты				
	Итого по муниципальному образованию	75 800,00	16,00	1 400,00	7413,0
Новокубанский район					
27	Населенные пункты:	7 800,00		1 300,00	7,5
	г. Новокубанск	2 000,00			0,4
	ст-ца Советская	1 000,0			0,7
	хут. Стеблицкий	600,0			0,6
	с. Радицево	600,0			0,4
	хут. Южный	300,0			0,3
	пос. Прикубанский	800,0		500,0	1,7
	пос. Первомайский	300,0		300,0	0,3
	хут. Марьинский	700,0		500,0	2,3
	ст-ца Бесскорбная	500,0			0,2
	с. Ковалевское	1 000,0			0,6
	Инфраструктура (нефтепроводы, газопроводы, дороги, ЛЭП и другое):	11 900,0			6,4
	нефтепроводы				0,2
	газопроводы	4 000,0			0,4
	дороги	7 900,0			1,3
	ЛЭП				4,5
	Объекты экономики:	24 900,0		20 000,0	10,0
	ФГУП «Урупское»	1 600,0			0,3
	ЗАО «Новокубанское»	1 000,0		1 000,0	0,9

1	2	3	4	5	6
	ЗАО КСП «Хуторок»	6 500,0		7 000,0	1,2
	ОПХ ПЗ «Ленинский путь»	7 300,0		6 000,0	2,0
	ЗАО им. Мичурина	3 000,0		2 000,0	2,3
	Предприятие им. П.Я. Штанько	3 000,0		2 500,0	2,1
	ООО «Новатор»	2 500,0		1 500,0	1,2
	Иные объекты				6,4
	Итого по муниципальному образованию	44 600,0		21 300,0	30,3
Новопокровский район					
28	Населенные пункты:	700,0			2
	пос. Лесничество	700,0			2,0
	Инфраструктура (нефтепроводы, газопроводы, дороги, ЛЭП и другое):	7 600,0			2,4
	ЛЭП	3 800,0			1,2
	дороги	3 800,0			1,2
	Объекты экономики:	7 280,0			
	ИП Глебов Я.Л.	600,0			
	ИП Марков Д.Н.	600,0			
	ИП Лазарева В.С.	600,0			
	ИП Жуков А.В.	600,0			
	ИП Осинцев С.Б.	1 200,0			
	ИП Науменко Е.В.	980,0			
	ИП Семёнов В.И.	900,0			
	ИП Жученко Л.Л.	1 000,0			
	ИП Абеленцев В.И.	800,0			
	Иные объекты				
	Итого по муниципальному образованию	15 580,0			4,4
Город Новоросийск					
29	Населенные пункты:	49 800,00			4,4
	г. Новоросийск	49 800,0			4,4

1	2	3	4	5	6
	Инфраструктура (нефтепроводы, газопроводы, дороги, ЛЭП и другое):			50 000,0	
	«Юго-западные электрические сети» - филиал ОАО «Кубаньэнерго»			33 800,0	
	Нефтепровод ЗАО «КТК-Р»			16 200,0	
	Объекты экономики:				3,4
	АО «Черноморсктранснефть»				0,5
	НПБ «Шехарис»				0,6
	НПБ «Грушевая»				1,1
	«Цементный завод Верхнебаканский»				0,8
	ООО «Атакайцемент»				0,6
	АО «КТК-Р»				0,6
	Иные объекты				8,39
	Итого по муниципальному образованию	49 800,0		50 000,0	
Отраденский район					
30	Населенные пункты:	14 300,0		34 295,0	34,5
	ст-ца Бесстрашная	4 000,00			1,8
	с. Благодарное				2,6
	пос. Урульский				1,9
	пос. Светлый				0,6
	село Гусаровское			700,0	0,8
	хут. Стукановский			400,0	0,7
	хут. Гоголевский			200,0	0,4
	хут. Улановский			200,0	0,3
	хут. Троицкий			100,0	0,5
	ст-ца Малотенгинская			9 195,0	0,8
	хут. Ленина			1 100,0	0,8
	хут. Хлопонин			800,0	0,8
	хут. Саньков			900,0	0,4
	ст-ца Надежная			1 900,0	1,9

1	2	3	4	5	6
	ст-ца Отрадная				2,8
	хут. Садовый				0,3
	хут. Ильич			1 200,0	0,3
	ст-ца Передовая			9 000,0	3,0
	хут. Байбарис			1 100,0	0,3
	ст-ца Попутная	800,00			2,5
	хут. Бережиновский	1 000,00			0,9
	ст-ца Спокойная			5 000,0	3,5
	пос. Отрадо-Тенгинский			2 500,0	0,6
	ст-ца Удобная				2,5
	хут. Романчуков	2 500,00			0,5
	хут. Удобно-Зеленчукский				0,5
	хут. Лазарчук	2 500,00			0,7
	пос. Пенькозавод	3 500,00			1,5
	хут. Зеленчук Мостовой				0,3
	Инфраструктура (нефтепроводы, газопроводы, дороги, ЛЭП и другое):				
	Объекты экономики:	1 900,00			0,2
	ООО «АФ Отрадненское»	1 000,00			
	ИП Гаджиев Г. М.	450,00			
	ИП Тарасенко Ю. Н.	450,00			
	Иные объекты				
	Итого по муниципальному образованию	16 200,00		34 295,00	34,70
Павловский район					
31	Населенные пункты:	54 780,0	106,0	4 775,0	64,6
	пос. Северный	60,0		50,0	6,0
	пос. Свободный	10,0		10,0	1,0
	хут. Красный	30,0		40,0	4,0
	ст-ца Старолеушковская	80,0	6,0	55,0	4,3
	хут. Упорный		70,0	80,0	10,0

1	2	3	4	5	6
	пос. Западный		30,0		6,0
	ст-ца Новопетровская	200,0		40,0	0,0
	ст-ца Новолушковская	2 000,0			8,0
	хут. Первомайский	500,0			2,0
	ст-ца Незамаевская			4 500,0	5,2
	ст-ца Веселая	15 000,0			4,0
	пос. Октябрьский	5 000,0			3,1
	ст-ца Новоластуновская	6 900,0			0,0
	ст-ца Атаманская	5 000,0			4,0
	хут. Веселая Жизнь	4 000,0			0,5
	хут. Пушкина	2 900,0			0,5
	с. Краснопартизанское	3 500,0			1,0
	хут. Новый	1 500,0			0,3
	хут. Шевченко	1 400,0			1,0
	ст-ца Павловская	6 700,0			3,7
	Инфраструктура (нефтепроводы, газопроводы, дороги, ЛЭП и другое)				
	Объекты экономики				
	Иные объекты				
	Итого по муниципальному образованию	54 780,0	106,0	4 775,0	64,6
		Приморско-Ахтарский район			
32	Населенные пункты:	66 100,00		6 950,00	24,7
	Приморско-Ахтарское городское поселение	17 900,0		2 100,0	2,6
	Ахтарское сельское поселение	3 700,0		400,0	1,6
	Бриньковское сельское поселение	8 750,0		800,0	2,9
	Бородинское сельское поселение	4 200,0		450,0	2,0
	Ольгинское сельское поселение	10 150,0		1 000,0	3,8
	Приазовское сельское поселение	5 000,0		550,0	3,8
	Степное сельское поселение	7 300,0		700,0	3,0
	Свободное сельское поселение	4 700,0		500,0	2,8

1	2	3	4	5	6
	Новопокровское сельское поселение	4 400,0		450,0	2,2
	Инфраструктура (нефтепроводы, газопроводы, дороги, ЛЭП и другое):	3 600,0		3 000,0	2,1
	дороги	3 200,0		2 000,0	2,1
	линии электропередач	400,0		1 000,0	
	Объекты экономики:	10 700,0		1 050,0	7,0
	Объекты экономики				
	Приморско - Ахтарское городское поселение	2 200,0		300,0	1,5
	Объекты экономики				
	Ахтарское сельское поселение	1 500,0		130,0	1,0
	Объекты экономики				
	Бриньковское сельское поселение	1 300,0		120,0	0,8
	Объекты экономики				
	Бородинское сельское поселение	1 100,0		80,0	0,9
	Объекты экономики				
	Ольгинское сельское поселение	1 200,0		110,0	0,7
	Объекты экономики				
	Приазовское сельское поселение	1 000,0		80,0	0,6
	Объекты экономики				
	Степное сельское поселение	1 000,0		80,0	0,8
	Объекты экономики				
	Свободное сельское поселение	800,0		80,0	0,3
	Объекты экономики				
	Новопокровское сельское поселение	600,0		70,0	0,4
	Иные объекты	2 800,0		600,0	1,2
	Итого по муниципальному образованию	83 200,0		11 600,0	35,0
Северский район					
33	Населенные пункты:	104 870,00	5,0	6 810,00	799,0
	Григорьевское сельское поселение	6 000,0		310,0	310,0

1	2	3	4	5	6
	Черноморское городское поселение				0,8
	ст-ца Калужская	4100,0			8,5
	Львовское сельское поселение	44 170,0			
	Новодмитриевское сельское поселение	4 000,0	5,0	6500,0	20,0
	пгт Афипский	17 600,0			31,0
	ст-ца Северская	14 000,0		0,0	10,0
	пгт Ильский	3 900,0			3,0
	ст-ца Смоленская	2 500,0			3,2
	Азовское сельское поселение	5 000,0			13,0
	Михайловское сельское поселение	3 600,0			399,5
	Инфраструктура (нефтепроводы, газопроводы, дороги, ЛЭП и другое):	4 300,0			47,6
	дороги	1 500,0			35,0
	ЛЭП	1 000,0			5,0
	газопроводы	700,0			7,3
	участок сдачи нефти	700,0			0,1
	другое	400,0			0,2
	Объекты экономики:	7 300,0		3 415,0	4,8
	ООО «Конезавод Мечта»	1 200,0			2,0
	ООО «Экогрин»	2 000,0		915,0	0,9
	ООО «ИП Момот»	500,0			0,5
	ООО «Монарх»	500,0			0,5
	ООО «Радуга»	300,0			0,3
	АЗС «ЮНК»	500,0			0,3
	АЗС «Лукойл»	300,0			0,3
	ООО «Смоленское»	2 000,0		2500,0	
	Иные объекты				1,3
	Итого по муниципальному образованию	116 470,0	5,0	10 225,0	852,7

1	2	3	4	5	6
	Славянский район				
34	Населенные пункты:	164 390,00			67,06
	Славянское городское поселение	23 000,00			7,32
	Анастасиевское сельское поселение	30 700,00			3,3
	Ачкуевское сельское поселение	4 000,00			0,7
	Голубая Нива сельское поселение	3 000,00			0,67
	Забойское сельское поселение	9 090,00			0,57
	Кировское сельское поселение	1 100,00			20,75
	Коржевское сельское поселение	5 000,00			0,05
	Маевское сельское поселение	10 000,00			0,7
	Петровское сельское поселение	35 000,00			20,5
	Прибрежное сельское поселение	5 000,00			0,04
	Прикубанское сельское поселение	16 000,00			0,43
	Протоокское сельское поселение	4 000,00			2,5
	Рисовое сельское поселение	1 500,00			0,65
	Целинное сельское поселение	0,00			0,63
	Черноорковское сельское поселение	17 000,00			8,25
	Инфраструктура (нефтепроводы, газопроводы, дороги, ЛЭП и другое)				
	Объекты экономики				
	Иные объекты				
	Итого по муниципальному образованию	164 390,00			67,06
	Город-курорт Сочи				
35	Населенные пункты:			105 300,00	41,99
	город-курорт Сочи				5
	Кудепский сельский округ			20 300,00	1,7
	Краснополянский сельский округ			15 000,00	0,15
	Молдовский сельский округ				0,17
	Нижнешиловский сельский округ			70 000,00	0,07
	Льготский сельский округ				1,8

1	2	3	4	5	6
	Кировский сельский округ				1
	Кичмайский сельский округ				2,7
	Солох-аульский сельский округ				2,2
	Волковский сельский округ				6,3
	с. Нижнее Учдере				0,4
	с. Горное Лоо				0,1
	с. Верхнеармянское Лоо				0,4
	с. Верхнеармянская Хобза				0,7
	с. Верхнее Буу				0,3
	с. Дегляжка				0,3
	с. Беранда				0,6
	с. Верхнекорная щель				0,4
	с. Русская Мамайка				1
	с. Барановка				1,8
	с. Пластунка				2,5
	с. Верхний Юрт				0,8
	с. Богушевка				0,8
	с. Верховское				1
	с. Семёновка				0,8
	с. Краевско-Армянское				2,5
	с. Раздольное				3
	с. Измайловка				2
	с. Прогресс				1,5
	Инфраструктура (нефтепроводы, газопроводы, дороги, ЛЭП и другое)				3
	Объекты экономики:				0,3
	ЗАО «Дагомыс чай»				0,3
	Иные объекты				
	Итого по муниципальному образованию			105 300,00	45,29

1	2	3	4	5	6
Староминский район					
36	Населенные пункты		леса отсутствуют		
	Инфраструктура (нефтепроводы, газопроводы, дороги, ЛЭП и другое)				
	Объекты экономики				
	Иные объекты				
Итого по муниципальному образованию					
Тбилисский район					
37	Населенные пункты		леса отсутствуют		
	Инфраструктура (нефтепроводы, газопроводы, дороги, ЛЭП и другое)				
	Объекты экономики				
	Иные объекты				
Итого по муниципальному образованию					
Темрюкский район					
38	Населенные пункты:	90 600,00	52,0	53 000,00	308,5
	г. Темрюк	3 500,0			175,0
	Ахтанисовское сельское поселение	8 200,0			13,0
	Выпестеблиевское сельское поселение	3 200,0			4,8
	Голубицкое сельское поселение	3 000,0		1 800,0	3,5
	Запорожское сельское поселение	10 000,0		10 000,0	40,0
	Краснострельское сельское поселение				0,7
	Курчанское сельское поселение	10 200,0			8,0
	Новотаманское сельское поселение	20 000,0		20 000,0	45,0
	Сенное сельское поселение	1 500,0	1,0	4 200,0	2,5
	Старогитаровское сельское поселение	1 000,0	50,0	4 000,0	1,0
	Таманское сельское поселение	20 000,0		10 000,0	10,5
	Фонталовское сельское поселение	10 000,0	1,0	3 000,0	4,5
	Инфраструктура (нефтепроводы, газопроводы, дороги, ЛЭП и другое):	37 145,0		25 680,0	41,9

1	2	3	4	5	6
	объекты инфраструктуры г. Темрюка				10,0
	объекты инфраструктуры Ахтановского сельского поселения	400,0			
	объекты инфраструктуры Вышестеблиевского сельского поселения	500,0			0,6
	объекты инфраструктуры Голубицкого сельского поселения	3 545,0		650,0	3,5
	объекты инфраструктуры Краснострельского сельского поселения			30,0	0,3
	объекты инфраструктуры Курчанского сельского поселения	12 700,0			
	объекты инфраструктуры Сенного сельского поселения	2 500,0		25 000,0	5,0
	объекты инфраструктуры Таманского сельского поселения	15 000,0			20,0
	объекты инфраструктуры Фонталовского сельского поселения	2 500,0			2,5
	Объекты экономики:	14 800,0	31,0	7 000,0	71,5
	объекты экономики г. Темрюк	1 800,0	30,0		45,0
	объекты экономики Запорожского сельского поселения	4 000,0		4 000,0	
	объекты экономики Сенного сельского поселения	1 000,0	1,0	1 000,0	0,5
	объекты экономики Таманского сельского поселения	6 000,0			25,0
	объекты экономики Фонталовского сельского поселения	2 000,0		2 000,0	1,0
	Иные объекты				

1	2	3	4	5	6
	Итого по муниципальному образованию	142 545,0	83,0	85 680,0	421,9
Тимашевский район					
39	Населенные пункты: г. Тимашевск Медведовское сельское поселение Роговское сельское поселение Новоленинское сельское поселение Незаймановское сельское поселение Новокорсунское сельское поселение Поселковое сельское поселение Дербенское сельское поселение Днепровское сельское поселение сельское поселение Кубанец Инфраструктура (нефтепроводы, газопроводы, дороги, ЛЭП и другое): ЛЭП газопроводы дороги нефтепроводы Объекты экономики: промышленные предприятия предприятия сельского хозяйства Иные объекты: образовательные учреждения учреждения социальной защиты	79 000,00 7 000,0 10 500,0 10 500,0 7 000,0 9 000,0 7 500,0 8 500,0 6 000,0 8 000,0 5 000,0 34 000,0 4 500,0 8 000,0 19 500,0 2 000,0 29 500,0 12 500,0 17 000,0 9 000,0 4 500,0 4 500,0 151 500,0		4 950,00 700,0 700,0 500,0 550,0 500,0 400,0 350,0 450,0 300,0 4 500,0 500,0 1 500,0 2 000,0 500,0 11 500,0 3 500,0 8 000,0 6 000,0 3 000,0 3 000,0 26 950,0	59,0 6,0 9,5 7,5 5,0 5,5 6,0 5,5 4,0 5,5 4,5 12,0 6,0 2,0 2,5 1,5 9,0 3,0 6,0 3,0 2,0 1,0 83,0
Итого по муниципальному образованию					
Тихорецкий район					
40	Населенные пункты: Тихорецкое городское поселение	268 000,00 268 000,00	3 3	153 200,00 153 200,00	298,5 298,5

1	2	3	4	5	6
	Инфраструктура (нефтепроводы, газопроводы, дороги, ЛЭП и другое)	261 800,00		302 250,00	810,6
	Объекты экономики	75 300,00		78 100,00	180,54
	Иные объекты	20 300,00		28 950,00	38,7
	Итого по муниципальному образованию	625 400,00	3,0	562 500,00	1 328,3
Туапсинский район					
41	Населенные пункты:	13 883,00			159,5
	г. Туапсе	12 760,00			24,0
	пгт Джубга				7,5
	пгт Новомихайловское				25,5
	Октябрьское сельское поселение				15,5
	Вельминевское сельское поселение				3,0
	Георгиевское сельское поселение	1 123,00			0,3
	Небугское сельское поселение				18,6
	Шелпсинское сельское поселение				16,2
	Тенгинское сельское поселение				35,0
	Шаумянское сельское поселение				14,0
	Инфраструктура (нефтепроводы, газопроводы, дороги, ЛЭП и другое)				
	Объекты экономики:	2 203,00		2 500,0	1,2
	ООО «РН Туапсинский НПЗ»	2 203,00		2 500,0	1,1
	ЗАО «Пансионат Шелси»				
	ООО «Пансионат Маяк»				
	ООО «Пансионат Юбилейный»				0,1
	ООО «Юность»				
	Пансионат «Луч»				
	ООО «Санаторий «Смена»				
	Иные объекты				
	Итого по муниципальному образованию	16086,0		2 500,0	160,7

1	2	3	4	5	6
		Успенский район			
42	Населенные пункты:	21 300,00		25 600,00	7,2
	ст-да Убеженская	4 290,0		5 500,0	0,5
	хут. Державный	2 830,0		3 920,0	0,9
	хут. Западный	3 070,0		4 100,0	0,8
	хут. Новинский	2 360,0		2 400,0	2,1
	хут. Веселый	4 140,0		5 100,0	1,2
	пос. Лесной	4 610,0		4 580,0	1,7
	Инфраструктура (нефтепроводы, газопроводы, дороги, ЛЭП и другое)				
	Объекты экономики	2 100,0		500,0	0,5
	Иные объекты				
	Итого по муниципальному образованию	23 400,0		26 100,0	7,7
		Усть-Лабинский район			
43	Населенные пункты	25 250,00		3 700,00	112
	Инфраструктура (нефтепроводы, газопроводы, дороги, ЛЭП и другое):	34 270,00		6 550,00	21
	ЛЭП	5 020,00			
	газопроводы				
	дороги	29 250,00		5 750,00	21
	нефтепроводы			800,00	
	Объекты экономики	500,00		5 000,00	43
	Иные объекты				6
	Итого по муниципальному образованию	60 020,00		15 250,00	182,00
		Щербиновский район			
44	Населенные пункты			леса отсутствуют	
	Инфраструктура (нефтепроводы, газопроводы, дороги, ЛЭП и другое)				
	Объекты экономики				
	Иные объекты				

1	2	3	4	5	6
	Итого по муниципальному образованию				
	ИТОГО				
	Населенные пункты	1 499 443,00	186,00	509 834,00	13 207,30
	Инфраструктура (нефтепроводы, газопроводы, дороги, ЛЭП и другое)	664 594,00	0,50	459 440,00	1 110,65
	Объекты экономики	349 917,00	55,00	204 955,00	395,08
	Иные объекты	131 900,00		44 350,00	97,23
		2 645 854,00	241,50	1 218 579,00	14 810,27

III. Перечень и состав лесопожарных формирований, пожарной техники и оборудования, порядок привлечения и использования

1. Перечень лесопожарных формирований, осуществляющих охрану лесов от пожаров

№ п/п	Лесничество (лесопарк)	Наименование организации ¹	Местоположение (географические координаты, ближайший населенный пункт)	Ф.И.О. руководителя организации	Должность руководителя организации	Контактные данные
1	2	3	4	5	6	7
Министерство природных ресурсов Краснодарского края						
1	15 лесничеств, подведомственных ГКУ КК «Комитет по лесу»	ГБУ КК «Краевой лесопожарный центр»	350916 Краснодарский край, г. Краснодар, ст-ца Елизаветинская, ул. Курганная, 136 телефон/факс +7(861)2291538 e-mail:krckk@mail.ru 45°02'05" 38°49'14"	Рубежанский Олег Анатольевич	руководитель ГБУ КК «Краевой лесопожарный центр»	+7(928)4041550
1	Абинское Афипское Крымское	Крымский филиал ГБУ КК «Краевой лесопожарный центр», ПХС 203 (2 типа)	353359 Краснодарский край, Крымский район, с. Мерчанское, Крымское лесничество, Варнавинское участковое лесничество квартал 25 44°56'49" 37°59'21"	Колков Олег Николаевич	руководитель филиала, начальник ПХС	+7(928)4140675
2	Апшеронское Белореченское Горячеключевское	Горячеключевской филиал ГБУ КК «Краевой лесопожарный центр», ПХС 303 (3 типа)	353292 Краснодарский край, г. Горячий Ключ, ул. Ярославского, 140, 44°38'57" 39°10'57"	Сивер Николай Алексеевич	руководитель филиала, начальник ПХС	+7(928)4140642
3	Геленджикское	Геленджикский филиал ГБУ КК «Краевой лесопожарный центр», ПХС 302 (3 типа)	353465 Краснодарский край, г. Геленджик, ул. Одесская, 7 квартал 70 44°35'31" 38°03'29"	Бюллер Игорь Александрович	руководитель филиала, начальник ПХС	+7(928)4140607
4	Джубгское	Джубгский филиал ГБУ КК «Краевой лесопожарный центр», ПХС 206 (2 типа)	352441 Краснодарский край, Туапсинский район, пос. Горский, Лермонтовское участковое лесничество, квартал 30, выдел 21 44°24'04" 38°44'18"	Шалимов Константин Николаевич	руководитель филиала, начальник ПХС	+7(928)4140568

1	2	3	4	5	6	7
5	Краснодарское	Каневской филиал ГБУ КК «Краевой лесопожарный центр», ПХС 201 (2 типа)	353733 Краснодарский край, ст-ца Каневская, ул. Элеваторная, 4«Г» 44°24'04" 38°44'18"	Хижняков Дмитрий Геннадьевич	руководитель филиала, начальник ПХС	+7(928)4140646
6	Кавказское Лабинское Мостовское	Армавирский филиал ГБУ КК «Краевой лесопожарный центр», ПХС 202 (2 типа)	352380, Краснодарский край, г. Кропоткин, ул. Соновая, д. 21 45°42'06" 40°56'13"	Шатохин Николай Владимирович	руководитель филиала, бригадир лесопожарной бригады ПХС	+7(928)4140562
7		Мостовской филиал ГБУ КК «Краевой лесопожарный центр», ПХС 208 (2 типа)	352570 Краснодарский край, пгт. Мостовской, Промзона 44°24'52" 40°46'37"	Голиков Михаил Викторович	руководитель филиала, начальник ПХС	+7(928)4140575
8	Новороссийское	Новороссийский филиал ГБУ КК «Краевой лесопожарный центр», ПХС 301 (3 типа)	353912 Краснодарский край, г. Новороссийск, ул. Анапское шоссе, 79 44°44'27" 37°43'59"	Брыкин Вячеслав Викторович	руководитель филиала, начальник ПХС	+7(928)0350950
9	Анапское участковое лесничество Новороссийского лесничества	Анапский филиал ГБУ КК «Краевой лесопожарный центр», ПХС 205 (2 типа)	353410 Краснодарский край, г. Анапа, ул. Астраханская, 80 44°53'05" 37°19'17"	Мартыненко Роман Викторович	руководитель филиала, начальник ПХС	+7(928)4140551
10	Туапсинское Пшишское	Туапсинский филиал ГБУ КК «Краевой лесопожарный центр», ПХС 207 (2 типа)	352822 Краснодарский край, Туапсинский район, Георгиевское участковое лесничество, с. Кривенковское, ул. Майкопская, 2а 44°10'38" 39°14'09"	Корогаев Виктор Иванович	руководитель филиала, начальник ПХС	+7(928)4140583

1	2	3	4	5	6	7
Федеральное государственное бюджетное учреждение «Кавказский государственный природный биосферный заповедник имени Х.Г. Шапошникова»						
11	Южное Восточное Западное Хостинское	добровольная пожарная дружина	354340 Краснодарский край, г. Сочи, Адлерский район, ул. К.Маркса, 8: кордон Лаура 43°41'58" 40°15'58" кордон Пслух 43°39'40" 40°23'46" кордон Чвижепсе 43°41'11" 40°03'01" кордон Бабук-аул 43°41'58" 39°49'30" кордон Солох-аул 43°41'58" 39°49'30" кордон Черноречье 43°56'08" 40°41'04" кордон Третья Рота 43°53'05" 40°43'04" кордон Умпырь 43°47'54" 40°38'30"	Шевелев Сергей Георгиевич	руководитель федерального государственного бюджетного учреждения «Кавказский государственный природный биосферный заповедник имени Х.Г. Шапошникова»	+7(918)4048844

1	2	3	4	5	6	7
Федеральное государственное бюджетное учреждение «Сочинский национальный парк»						
12	В-Сочинское Н-Сочинское Дагомыское Мацестинское Куделстинское Лазаревское Марьяинское Головинское Лыготское Маколсинское Адлерское Веселовское Кепшинское Краснополянское Айгинское	ПХС (1 типа)	354000 Краснодарский край, г. Сочи, ул. Олимпийская, 38, 43°61'39"474'	Кюлян Роберт Кеворкович	начальник ПХС (1 типа)	+7(918)2023443
Федеральное государственное бюджетное учреждение «Государственный природный заповедник «Утриш»						
13	Государственный природный заповедник «Утриш»	Федеральное государственное бюджетное учреждение «Государственный природный заповедник «Утриш»	353410 Краснодарский край, г. Анапа, ул. Северная, 41 «В» 44°53'05" 37°19'17"	Кондрагьев Олег Анатольевич	директор Федерального государственного бюджетного учреждения «Государственный природный заповедник «Утриш»	+7(918)4901812 +7(861)3330319

1	2	3	4	5	6	7
	Ярославское лесничество Министерство обороны Российской Федерации-филиала федерального государственного казенного учреждения					
14	Ярославское	Ярославский филиал федерального государственного автономного учреждения «Оборонлес» Министерства обороны Российской Федерации	352580 Краснодарский край, Мостовский район, ст-ца Ярославская, ул. Ленина, 176 44°36'32" 40°26'22"	Кваша Александр Александрович	временно исполняющий обязанности директора филиала	+7(928)6640348
	Саратовское лесничество Министерство обороны Российской Федерации-филиала федерального государственного казенного учреждения					
15	Саратовское	Саратовский филиал федерального государственного автономного учреждения «Оборонлес» Министерства обороны Российской Федерации	353280 Краснодарский край, г. Горячий Ключ, ст-ца Саратовская, ул. Безьянная, 1 44°43'00" 39°12'50"	Султанов Мурад Валиевич	директор филиала	+7(861)5932033

1	2	3	4	5	6	7	8	9	10	11	12	13	14	15	16	17	18	19	20	21	22	23	24	25	26	27	28	29	30	31	32	33	34	35	36	37	38	39	
53	Пшадское лесничество		ФГКУ «6 отряд ФСП по Краснодарскому краю»			15	3					1	3									4			2	1				28	18	12							
54	Туапсинское лесничество		ПЧС-10 ФГКУ «6 отряд ФПС по Краснодарскому краю»			9	2					1	2									2		1		1				9	9	5							
55			ПЧС-67 ФГКУ «6 отряд ФПС по Краснодарскому краю»			3	1					1										1		1						3	3	2							
56			ОП-91 ФГКУ «6 отряд ФПС по Краснодарскому краю»			3	1					1										1																	
57			Филиал ЮРПСО спасательного отряда, г.Туапсе			12	2					1	3											4	3	3				5	2	15	1						
58			МУ «Спасательная служба Туапсинского района»			23	4					1	7	1											1	3				10	6	2	1						
Итого по муниципальному образованию Краснодарский край						94	19					5	19	2								13		11	3	11			72	50	45	2							
59			азромобильная группировка ГУ МЧС России по Краснодарскому краю (привлечение осуществляется в случае чрезвычайной ситуации в случае возникших лесных пожаров на территории Краснодарского края)			100	20															10		7	4	1													
Итого по аэромобильной группе Итого по Краснодарскому краю						100	20				13	40	5									100		1	22	8	34	4	36	213	113	180	5						4

4. Силы и средства, которые могут быть привлечены для борьбы с лесными пожарами

№ п/п	Орган (организация), место дислокации (адрес)	Район ответственности (наименование участка)	Количество сил		Техника, оборудование и средства для тушения лесных пожаров (слинц)																															
			чел.	групп	6	7	8	9	10	11	12	13	14	15	16	18	19	20	21	22	23	24	25	26	27	28	29	30	31	32	33	34	35	36		
1	2	3	4	5	6	7	8	9	10	11	12	13	14	15	16	18	19	20	21	22	23	24	25	26	27	28	29	30	31	32	33	34	35	36		
1	ГКУ КК «Комитет по лесу», филиал Абинское лесничество	Абинское, Шалпсугское, Холмское, Эриванское	7	2					1												2		2		1	5	8	2								
2	Абинское районное казачье общество	Абинское	10	2																	2						13	4								
3	ООО «Экстрим клуб» Краснодарский край, г.Геленджик, пер.Западный, д.11, кв.5	Эриванское	10	2					2													1				6	10	4								
4	А.В. Швайко, Краснодарский край, Абинский район, ст-ца Эриванская, ул.Советов,16	Эриванское	3	1					1												2					1	5									
Итого по Абинскому лесничеству			30	7					1	3											6		3		1	12	36	10								
5	ЗАО ПДК «Апшеронск», Краснодарский край, г.Апшеронск, ул.Комарова, 131	Тубинское Тверское Маргукское	71	7			2	1	2	1						1									1	20	50	10								
6	ООО «КОХ», Краснодарский край, Белореченский район, пос.Кубанский, ул.Школьная, 21	Тверское Ширванское	20	4				1	1	1							1								1	10	10	50								

1	2	3	4	5	6	7	8	9	10	11	12	13	14	15	16	18	19	20	21	22	23	24	25	26	27	28	29	30	31	32	33	34	35	36
19	ГКУ КК «Комитет по лесу», Краснодарский край, пгт. Афицкий, ул.Пушкина, 1	Афицкое, Мирное, Смоленское, Крепостное, Убинское, Калужское	5	5				1														5			10									
20	Калужское с/п, Краснодарский край, ст-ца Калужская, ул.Красная, 11	Калужское	8	1																		2												
21	Азовское с/п, Краснодарский край, ст-ца Азовская, ул. Ленина, 61	Убинское					1	2	3	1							2					1	1	6	3	2	5							
22	Новодмитриевское с/п, Краснодарский край, ст-ца Новодмитриевская, ул.Красная, 67	Калужское	6	1																		2												
23	Черноморское г/п, Краснодарский край, пос. Черноморский, ул.Дзержинского, 24	Убинское						1									1								2									
24	Шабановское с/п, Краснодарский край, с.Шабановское, ул.Кирова, 46	Мирное	5	1													1					1												
25	ООО «Смоленское», Краснодарский край, Северский район, ст-ца Смоленская, ул.Мира, д.157	Смоленское	20	1	1		1										1																	
26	Смоленское с/п, Краснодарский край, ст-ца Смоленская, ул.Почтовая, 23 А	Смоленское, Крепостное, Убинское, Калужское	5	1													1					1												
27	Северское районное казачье общество, Краснодарский край, ст-ца Северская, ул.Казачья, 199	Смоленское, Крепостное, Убинское, Калужское, Мирное	23	2													1					1												
Итого по Афицкому лесничеству			72	12	1		2	4	3	1						7						13	1	18	3	2	5							
28	ООО «Казачье охотничье хозяйство», Краснодарский край, Белореченский район, пос.Кубанский, ул.Школьная, 21	Пшехское	6					1	1							1					1				1	5	20	5						

1	2	3	4	5	6	7	8	9	10	11	12	13	14	15	16	18	19	20	21	22	23	24	25	26	27	28	29	30	31	32	33	34	35	36
39	ООО МП «Ласка», Краснодарский край, г. Белореченск, ул. 40 лет Октября, 18/1	Родниковское	2						1	1															2	10	6							
40	ИП Черноштанов А.И., Краснодарский край, г. Белореченск, ул. Краснодарская, 89	Родниковское	2							1															2	10	4	1						
41	Юженское с/п, Краснодарский край, Белореченский район, пос. Южный, ул. Центральная, 26	Родниковское	4							1						1							2											
42	ИП Карапетян В.Е. Краснодарский край, Белореченский район, г. Белореченск, ул. Толстого, 37	Родниковское	2							1																10	2							
43	ООО «Позитрон», Краснодарский край, г. Белореченск, ул. Интернациональная, 95	Родниковское	2							3															6	10	4							
44	ИП Ляшенко А.А. Краснодарский край г. Белореченск, ул. Дегювская, 38 / 1	Родниковское	3																								5	3						
45	ООО «Долгоусевское», Краснодарский край, Белореченский район, хут. Долгоусевский	Родниковское	5						1																5	10	10	3						
46	ООО «ЕвроХим БМУ», Краснодарский край, г. Белореченск	Плехское	6							2								2				1	1	1				2						
47	Первомайское с/п, Краснодарский край, Белореченский район, пос. Первомайский, ул. Советская, 8	Бжедуховское	4					1																	1	4								
48	Рязанское с/п, Краснодарский край, Белореченский район, ст-ца Рязанская, ул. Первомайская, 91	Бжедуховское	2							1							2								1	2	12							
Итого по Белореченскому лесничеству			83	1	2	5	14	15	4	5	3	2	7	12	78	143	57	8																
49	ГГО Кубанского казачьего войска	Кабардинское, Пшадское, Архипо-Осыповское	30	5																		4			8	4	4							

1	2	3	4	5	6	7	8	9	10	11	12	13	14	15	16	18	19	20	21	22	23	24	25	26	27	28	29	30	31	32	33	34	35	36	
83	ОАО РЖД ЦЛД, Краснодарский край, ст-ца Кавказская, ул. Железнодорожная, 2	Первомайское	4	1														1																	
84	ООО «МЭЭ Юг Русь», Краснодарский край, г. Кропоткин, ул. Красная, 1	Первомайское	3	1														1																	
85	МБ «АСО Кавказского района»	Первомайское	3	1														1																	
86	ООО «Дизайн-Флора», Краснодарский край, г. Кропоткин, ул. 30 лет Победы, 68	Первомайское	2	1															1																
87	МО Кавказский район	Первомайское	5	2																															
88	Администрация Кавказский район	Первомайское	2	1																															
89	Кропоткинское городское поселение	Первомайское	12	1														2																	
90	МО Гулькевичский район	Первомайское	5	2																															
91	МО Тбилисский район	Первомайское	4	1																															
92	МО Тахорецкий район	Новопокровское	6	2																															
93	МО Новопокровский район	Новопокровское	3	1																															
94	МО Белоглинский район	Новопокровское	4	1																															
	Итого по Кавказскому лесничеству		53	15														6																	
95	ООО «ДВВ-Агро», Краснодарский край, ст-ца Куплевская, пер. Совхозный, 91	Каневское	18	3	1	2	1			2	2							2	2	2	2	2	2	2	2	8	8	1							
96	Администрация Марьянского с/п. Краснодарский край, ст-ца Марьянская	Елизаветинское	6	3																					2	5									
97	Администрация Новомышастовского с/п. Краснодарский край, ст-ца Новомышастовская	Елизаветинское	6	3																					2	5									
98	ООО «Фирма ДРС», Краснодарский край, г. Ейск, ул. Армавирская, 239	Каневское	5	1							1																10	2							
99	ООО «Оптимист-Ваг-Тур», Краснодарский край, г. Ейск, ул. Победы, 78	Каневское	7	1	1		1		1	1	2						1	2			2				9	6	26	5							

1	2	3	4	5	6	7	8	9	10	11	12	13	14	15	16	18	19	20	21	22	23	24	25	26	27	28	29	30	31	32	33	34	35	36
	ООО «Агрофирма Рассвет», Краснодарский край, ст-ца Каладжинская, ул.Ленина, 142, администрация Каладжинского с/п, Краснодарский край, ул.Ленина, 67, ООО «Сорбона», Краснодарский край, Лабинский район, восточная окраина, ст-ца Каладжинская	Ахметовское	8	2												1	2	1	1	1	1					4		2						
129	Администрация Спокойненского с/п, ст-ца Спокойная, ул.Ленина, 133	Отраденское	5	1						1						1										2	2	2						
130	Администрация Лабинского г/п, г. Лабинск, ул. Красная, 48	Ахметовское	15	3	1					1	2						2	2	2	2						6	4							
131	КФХ «Безмоленко», Краснодарский край, ст-ца Засовская, ул.Советская, 13	Ахметовское	9	2						1						2										4		1						
132	Администрация Отважненского с/п, ст-ца Отважная, ул.Ленина, 12	Ахметовское	6													1										2	2							
133	ООО «Сторипа», Краснодарский край, ст-ца Отважная, ул.Ленина, 12	Ахметовское	6																							4		2						
Итого по Лабинскому лесничеству			164	29	2		4	1	10	24	2					1	26	5	5	5	4	14				69	97	86	20					
134	Мостовский участок ЗАО ПДК «Апшеронское», Краснодарский край, Мостовский район, пос.Мостовской, ул. Строительная, 7	Бугужанское, Баговское, Баракаевское, Беноковское	8	4						1	4	1					1					2				5	29							
135	ООО «Солёновское», Краснодарский край, Мостовский район, с. Солёновское, кардон г.Усть-Лабинск, ул.Ленина, 70	Солёновское, Псебайское	5	1						1							1					1				5	10	10						
136	ООО «Араке», Краснодарский край, Мостовский район, ст-ца Махощевская, ул. Яблочная, 18	Беноковское	5	1			1			1	5						1			2						10	10	10						
137	Мостовское РКО, Краснодарский край, Мостовский район, пос.Мостовской, ул.Кооперативная, 58	Бугужанское, Баговское, Баракаевское, Беноковское, Псебайское, Солёновское	15	3							4						1					2					4	15	10					

1	2	3	4	5	6	7	8	9	10	11	12	13	14	15	16	18	19	20	21	22	23	24	25	26	27	28	29	30	31	32	33	34	35	36		
159	ООО ОП «Ставрополет» 353993, Краснодарский край, г.Новороссийск, урочище Широкая балка	Шесхарисское	6							1	2																30	10								
160	Ерохин Валерий Петрович, Краснодарский край г.Анапа, пос.Сукко, ул.Новая, д.8, кв.2	Анапское							1	2																	30	10								
161	Кучеренкова Нина Ивановна Краснодарский край, г.Новороссийск, с.Цемдоллина, пер.Полярный, 14б	Верхнебаканское																									2	1								
162	ФГУП АЧБ «Росморпорт» с. Южная Озревка арендатор лесного участка	Шесхарисское																								2	10	1								
163	ООО кафе «Отдых» арендатор лесного участка	Шесхарисское								1																	4	2								
164	ООО «Издательство Эталон» арендатор лесного участка	Шесхарисское																				1				5	10	2								
165	ООО «Молодежный туристический центр «Анапа» арендатор лесного участка	Анапское																								2	10	1								
166	КРНЭОО «Экомониторинг» г. Новороссийск, пос. Абрау-Дюрсо арендатор лесного участка	Абрауское																								10	10	10								
Итого по Новороссийскому лесничеству			161	6					5	15							3	7	2	1	8				2	121	207	84								
167	Октябрьское с/п, пос.Октябрьский Гойтхское	Гунайское, Гойтхское	13	3					1																											
168	Шаумянское с/п, пос.Шаумян Навагинское	Шаумянское, Навагинское	19	4					3											2	1					1	5	9								
169	ООО «Котловна», Краснодарский край, Туапсинский район, с.Георгиевское, ул.Садовая, 12	Гунайское	5	1						1											1						5	20	5							
170	ЗАО ПДК «Апшеронск», Краснодарский край, г.Апшеронск, ул. Комарова, 131	Шаумянское, Гойтхское	9	3					1	1	1		4								1	1				2	34	8								

1	2	3	4	5	6	7	8	9	10	11	12	13	14	15	16	18	19	20	21	22	23	24	25	26	27	28	29	30	31	32	33	34	35	36
171	ООО «Тимбер Рус», Краснодарский край, Туапсинский район, пос. Октябрьский, ул. Леспромхозная 27	Гойтхское	6	1						1										1						5	2	5						
172	ООО «Пенак», Краснодарский край, Туапсинский район, с. Гойтх, ул. Юности, 9	Гойтхское	3	1						1										1						3	2	2						
173	ООО «Пшпильский лесхоз», Краснодарский край, Туапсинский район, пос. Октябрьский, ул. Леспромхозная, 27	Навагинское	3	1						1												1				5	2	2						
174	ГКУ КК «Комитет по лесу», филиал Пшпильское лесничество	Шаумянское, Гойтхское, Гунайское, Навагинское	8	2																		2				13		4						
Итого по Пшпильскому лесничеству			66	16						5	5	1	4							6		6	1	38	91	22	4							
175	НП ОХ «Опшгенский кордон»	Солох-Аульское	5	1	1			1					1													20	5	5						
176	ООО «Верхний бьязч»	Солох-Аульское	5	1	1			1		1	2		1													5	20	5						
177	Туапсинское лесничество, Краснодарский край, г. Туапсе, ул. Новикова, 11	Небугское, Георгиевское	5	1	1					1	1	1	2									1				5		2						
178	ОАО «Нефтяная компания Роснефть», Краснодарский край, г. Туапсе, ул. Социнская	Небугское	10	2	1			1		1	2		2													15	5							
179	ОАО «Газпром»	Небугское	5	1	1					2			2													20	5							
Итого по Туапсинскому лесничеству			30	6	5			3	3	7	1	8									1		1	10	75	22	5							
ФТБУ «Кавказский государственный природный биосферный заповедник им. Х.Г. Шапошникова»																																		
180	Кешинское лесничество СНП, Адлерский район, пос. Кеша	Южное	8	1							2	2									1					4	4	12						

IV. Мероприятия по координации работ, связанных с тушением лесных пожаров
Информация об организации и функционировании существующих комиссий, штабов и групп по тушению лесных пожаров (включая их персональный состав, график работы и другое)

Перечень органов государственной власти, органов местного самоуправления, организаций, оказывающих содействие в тушении лесных пожаров

№ п/п	Наименование соответствующих органов государственной власти, органов местного самоуправления, организаций	Вид содействия, его объем	Контактные данные	Лицо, ответственное за оказание содействия	Примечание
1	2	3	4	5	6
1	Абинское лесничество - филиал ГКУ КК «Комитет по лесу»	УАЗ, Нива Шевроле - 3 ед. ГАЗ-66 - 1 ед. ёмкость для воды - 1 шт. шанцевые инструменты - 10 шт. РЛЮ - 5 ед. мотопомпа - 1 ед. пожарные рукава - 50 м силы - 7 чел.	+7(86150)51-295	директор Аристов А.Н.	муниципальное образование Абинский район
2	Абинское районное казачье общество	ГАЗ-66- 2 ед. лопаты - 7 шт. грабли - 6 шт. топоры - 4 шт. силы - 10 чел.	+7(86150)53-1-49	атаман РКО Бондаренко С.И.	муниципальное образование Абинский район
3	ООО «Экстрим – клуб»	УАЗ – 469 – 1 ед. РЛЮ – 6 шт. инструменты – 14 шт. бензопилы - 2 шт. силы - 10 чел.	+7(928)-488-04-55	арендатор Ефремов С.Г.	муниципальное образование Абинский район
4	Арендатор Швайко А.В.	Урал – 2 ед. бензопила - 1 ед. инструменты – 5 шт. РЛЮ – 1 шт. силы – 3 чел.	+7(918)-255-27-39	арендатор Швайко А.В.	муниципальное образование Абинский район

1	2	3	4	5	6
5	Апшеронское лесничество - филиал ГКУ КК «Комитет по лесу»	силы и средства на тушение л/пожаров количество - 27 чел. ранцевые огнегасители -20 шт. воздуходувки - 2 шт. грабли - 10 шт. топоры - 5 шт. тыпки - 20 шт. пила - 1 шт. МЛПК - 2 ед.	+7(860)-522-89-00	врио директора Шестаков М.И.	муниципальное образование Апшеронский район
6	Арендатор ПДК «Апшеронск»	71 чел. бульдозер -2 ед. плуг лесной -1 шт. автотранспорт-7 ед. огнегасители ранцевые-20 шт. трактор МТЗ80 -1 ед. АЦ -1 ед. мотопомпы - 2 шт. лопаты - 50 шт. топоры- 10 шт. бензопила -1 шт.	+7(918)-356-53-50	инженер ОйЗЛ ПДК «Апшеронск» Салапкин А.Ю.	муниципальное образование Апшеронский район
7	арендатор ООО Казачье Охотничье Хозяйство	20 чел. плуг лесной - 1 шт. автотранспорт - 4 ед. огнегасители ранцевые-10 шт. трактор МТЗ 80 - 1 ед. АЦ -1 ед. мотопомпа - 1 шт. лопаты- 10 шт. топоры- 50 шт. бензопила-1 шт.	+7(918)-447-24-20	директор ООО «КОХ» Смерников Ф.П.	муниципальное образование Апшеронский район

1	2	3	4	5	6
8	ГБОУ СПО «Апшеронский лесхоз-техникум» КК	30 чел. плуг лесной-1 шт. огнетушители ранцевые-10 шт. машина пожарная-1 ед. Трактор МТЗ80-1 ед. лопаты - 20 шт. топоры - 20 шт. бензопилы -5 шт.	+7(918)-347-28-10	директор ГБОУ СПО «Апшеронский лесхоз-техникум» КК Харченко В.А.	муниципальное образование Апшеронский район
9	Администрация Апшеронского городского поселения	14 чел. автотранспорт-1 ед. огнетушители ранцевые -4 шт. оповещение населения	+7(861)-522-55-12 +7(918)-438-74-63	глава Апшеронского городского поселения Ивашенко С.Н.	муниципальное образование Апшеронский район
10	Администрация Хадыженского городского поселения	11 чел. автотранспорт-2 ед. огнетушители ранцевые-9 шт. оповещение населения	+7(861)5241777 +7(918)4701996	и.о. главы Хадыженского городского поселения Бырлов В.А.	муниципальное образование Апшеронский район
11	Администрация Нефтегорского городского поселения	12 чел. автотранспорт-2 ед. огнетушители ранцевые -5 шт. оповещение населения	+7(861)5231056 +7(918)4948574	глава Нефтегорского городского поселения Варельджян А.С.	муниципальное образование Апшеронский район
12	Администрация Кабардинского сельского поселения	7 чел. автотранспорт- 1 ед. огнетушители ранцевые - 4 шт. оповещение населения	+7(861)5247090 +7(928)4011198	глава Кабардинского сельского поселения Пешков А.В.	муниципальное образование Апшеронский район
13	Администрация Кубанского сельского поселения	силы - 5 чел. автотранспорт-1 ед. огнетушители ранцевые-5 шт. мотопомпа - 1 шт. трактор МТЗ 82 - 1 ед. оповещение населения	+7(861)5275110 +7(918)4736667	глава Кубанского сельского поселения Триполиц И.М.	муниципальное образование Апшеронский район

1	2	3	4	5	6
14	Администрация Новополянского сельского поселения	13 чел. автотранспорт- 1 ед. огнетушители ранцевые - 4 шт. трактор МТЗ 80 -1 ед. мотопомпа-2 шт. оповещение населения	+7(861)5233021 +7(918)0158560	глава Новополянского сельского поселения Кусакин А.В.	муниципальное образование Апшеронский район
15	Администрация Тверского сельского поселения	13 чел. автотранспорт - 2 ед. огнетушители ранцевые-5 шт. трактор МТЗ 80 -1 ед. мотопомпы-1 шт. бензопила- 1 шт. оповещение населения	+7(861)5230136 +7(918)4553286	глава Тверского сельского поселения Гончаров С.О.	муниципальное образование Апшеронский район
16	Администрация Мезмайского сельского поселения	6 чел. автотранспорт-1 ед. огнетушители ранцевые-3 шт. трактор МТЗ 80 -1 ед. АЦ 3м. куб.-1 ед. мотопомпа-1 шт. бензопила- 1 шт. оповещение населения	+7(861)5232018 +7(928)2173260	глава Мезмайского сельского поселения Николаев А.С.	муниципальное образование Апшеронский район
17	Администрация Черниговского сельского поселения	4 чел. огнетушители ранцевые - 6 шт. МТЗ 80 - 1 ед. АЦ 1,7м. куб -1 ед. мотопомпа -1 шт. бензопила- 1 шт.	+7(861)-523-41-16 +7(918)-420-56-26	глава Черниговского сельского поселения Хильченко В.Ф.	муниципальное образование Апшеронский район
18	Администрация Куринского сельского поселения	силы - 9 чел. автотранспорт-1 ед. огнетушители ранцевые -3 шт. трактор МТЗ 80 -1 ед. мотопомпы-2 шт. бензопила- 1 шт. оповещение населения	+7(861)-524-60-39 +7(918)452-53-01	глава Куринского сельского поселения Усов М.В.	муниципальное образование Апшеронский район

1	2	3	4	5	6
19	Администрация Отдаленного сельского поселения	автотранспорт-1 ед. огнетушители ранцевые-3 шт. трактор МТЗ 80 - 1 ед. АЦ 2,5 м куб. - 1 ед. мотопомпа - 1 шт. бензопила- 1 шт. оповещение населения	+7(918)-016-81-19	глава Отдаленного сельского поселения Устьян А.А.	муниципальное образование Апшеронский район
20	Северское районное казачье общество ст-ца Северская	трактор 1 ед. силы - 20 чел.	ст-ца Северская ул. Казачья 199 +7(918)678-30-08	атаман Северского РКО Дедов А.Н.	
21	Администрация Азовского сельского поселения, ст-ца Азовская	автомашина - 1 ед. трактор - 2 ед. плуг - 1 ед. мотопомпы-2 ед. бензопилы-3 ед. воздуходувка-1 ед. пожарная емкость-1 ед. РЛО--6 шт. лопаты-3 шт. топоры-2 шт. радиостанции-5 шт.	ст-ца Азовская ул. Речная 2 +7(86166)51272	глава Азовского сельского поселения Подобный А.В.	
22	Администрация Калужского сельского поселения ст-ца Калужская	автотранспорт - 1 ед. 6 чел.	ст-ца Калужская, ул. Красная 20 +7(86166)42850	глава Калужского сельского поселения Иванченко Г.С.	
23	Администрация Новодмитриевского сельского поселения, ст-ца Новодмитриевская	автотранспорт - 2 ед. 4 чел.	ст-ца Новодмитриевская ул. Красная 67 +7(86166)42424	глава Новодмитриевского сельского поселения Шамраева Е.В.	
24	Администрация Смоленского сельского поселения, ст-ца Смоленская	автотранспорт - 1 ед. трактор - 1 ед. 5 чел.	ст-ца Смоленская ул. Почтовая 21А +7(86166)55435	глава Смоленского сельского поселения Безуглов С.П.	

1	2	3	4	5	6
25	Администрация Черноморского городского поселения пгт Черноморский	автотранспорт - 1 ед. 6 чел.	пос. Черноморский, ул. Держинского, 24 а +7(86166)66433	глава Черноморского городского поселения Левагин Д.С.	
26	Администрация Шабановского сельского поселения с. Шабановское	трактор - 1 ед. мотопомпа - 1 шт. РЛЮ - 2 шт.	с. Шабановское, ул. Кирова, д. 46 +7(86166)57434	глава Шабановского сельского поселения Баранов Ю.Ю.	
27	Северский гарнизон пожарной охраны	АЦ-40 - 1 ед., 6 чел.	ст-ца Северская, ул. Казачества, 78 +7(928)4044033	начальник ПСЧ-53 ФГКУ 12 ОФПС по Краснодарскому краю, подполковник внутренней службы	
28	ООО «Смоленское»	автостерна-1 ед. трактор-1 ед. плуг - 1 шт. 20 чел.	ст-ца Смоленская ул. Мира, 157 +7(86166)555601	директор Шевченко Сергей Михайлович	
29	Юженское сельское поселение	предоставление дополнительного личного состава, пожарной и приспособленной техники, обеспечение огнетушителями средствами, техническое обеспечение	пос. Южный, ул. Центральная, 26 +7(918)-449-04-23 +7(918)-230-20-43 +7(918)-933-83-62 +7(918)-951-04-48	председатели ТОСов Цеглакова Т.Н. Ковалева Т. А. Ручка Л. Г. Торяник В. А.	
30	Родниковское сельское поселение		пос. Родники, ул. Центральная, 7 +79889576644	зам. главы Родниковского сельского поселения Гордеев М. А.	
31	Бжедуховское сельское поселение		ст-ца Бжедуховская, ул. Комсомольская, 78 +7(86155) 61203, +7(988)4790947	зам. главы Бжедуховского сельского поселения Борза Т. Н.	

1	2	3	4	5	6
32	Школьненское сельское поселение		с. Школьное, ул. Советская, 7 +7(918)-498-32-70	зам. главы Школьненского сельского поселения Полков В. Г.	
33	Черниговское сельское поселение		пос. Молодёжный, ул. Калинина, 4 +7(918)9226080	зам. главы Черниговского сельского поселения Панеш Х.И.	
34	Первомайское сельское поселение		пос. Первомайский, Советская, +7891892466465	зам. главы Первомайского сельского поселения Ефимов В. А.	
35	Рязанское сельское поселение		ст-ца Рязанская, ул. Первомайская, 91 +7(86155)71360	зам. главы Рязанского сельского поселения Бригидин А.П.	
36	Пшехское сельское поселение		с. Пшехская, ул. Табачная +7(918)295-5 98	зам. главы Пшехского сельского поселения Денисов В.Л.	
37	Черниговское сельское поселение		пос. Молодёжный, ул. Калинина, 4 +7(928)-333-27-41	зам. главы Черниговского сельского поселения Кероджан О.С.	

1	2	3	4	5	6
38	Администрация муниципального образования город-курорт Геленджик:	предоставление дополнительного личного состава, пожарной и приспособленной техники, обеспечение огнетушителями средствами, техническое обеспечение, медицинское обеспечение АЦ- 6 ед. водовозки – 3 ед. 25 чел.	г. Геленджик, ул. Революционная, 1 тел. +7(86141)31929 тел. +7(86141)20899	заместитель главы муниципального образования город-курорт Геленджик Игнатьев Д.К. Руководитель МКУ «АСС муниципального образования город-курорт Геленджик» Дугин В.Н.	
39	Администрация Дивноморского внутригородского округа		с. Дивноморское, ул. Кирова, 17 тел. +7(86141) 63371	глава администрации внутригородского округа Сосов В.А.	
40	Администрация Пшадского внутригородского округа		с. Пшад, ул. Школьная, 20 тел. +7(86141) 68224	глава администрации внутригородского округа Краснов С.С.	
41	Администрация Архипо-Осиповского внутригородского округа		с. Архипо-Осиповка, ул. Ленина, 125 тел. +7(86141) 61-0-10	глава администрации внутригородского округа Липовецкий А.А.	
42	Администрация Кабардинского внутригородского округа		с. Кабардинка, ул. Революционная, 90 тел. +7(86141)66770	глава администрации внутригородского округа Кялов Г.Е.	
43	МБУ «Управление по делам ГО и ЧС МО город Горячий Ключ»	тушение лесных пожаров 5 чел. вахтовка – 1 ед. легковая машина – 1 ед. мотопомпа – 1 шт. бензопилы – 2 шт. ранцевые огнетушители – 5 шт. грабли – 5 шт. лопаты – 2 шт. хлопуши – 3 шт.	+7(86159)36008, +7(918)2336825	руководитель Крикунов С.В.	

1	2	3	4	5	6
44	Горячключевской пожарно-спасательный гарнизон ФГКУ «9 ОФПС по Краснодарскому краю»	тушение лесных пожаров 5 чел. пожарная машина - 1 ед.	+7(861)5934400, +7(989)8072030	начальник Гринкевич В.В.	
45	ПЧ-5-филиал ГКУ КК «Управление ПБ, ЧС и ГО»	тушение лесных пожаров 4 чел. пожарные автоцистерны - 2 ед. легковые машины - 1 ед. вездеход - 1 ед. мотопомпа - 1 шт. бензопила - 1 шт. лопаты - 3 шт. топоры-мотыги - 3 шт. пожарная емкость - 1 шт.	+7(938)5085101	исполняющий обязанности начальника Цымбалов С.Ю.	
46	Горячключевское РКО ЕО ККВ	тушение лесных пожаров окарауливание 20 чел. лопаты - 10 шт.	+7(918)0910050	атаман Аникеев В.М.	
47	Горячключевское подразделение АО «ПДК «Апшеронск»	тушение лесных пожаров, окарауливание 10 чел. лесопожарная машина - 1 ед. трактор колесный - 1 ед. экскаватор - 1 ед. грузовые машины - 1 ед. вахтовка - 1 ед. плуг лесной - 1 шт. мотопомпа - 1 шт. бензопилы - 4 шт. воздуходувка - 1 шт. зажигательные аппараты - 5 шт. ранцевые лесные огнетушители - 10 шт. лопаты - 10 шт. топоры-мотыги - 4 шт.	+7(918)6228500	начальник Мебония М.Т.	

1	2	3	4	5	6
48	<p>ФГКУ «6 отряд ФПС по Краснодарскому краю», Краснодарский край, г. Туапсе, ул. М. Жукова, 30</p>	<p>привлечение при возникновении крупного пожара и ЧС – 15 чел. автомобильные - 4 шт. мотопомпа - 1 шт. бензопилы - 2 шт. грузовые машины - 2 шт. легковые машины - 1 шт. лопаты 12 шт. топоры-мотыги 12 шт. радиостанции УКВ - 7 шт.</p>	<p>+7(86167) 22431</p>	<p>начальник Довгаль В.Б.</p>	
49	<p>МКУ «Спасательная служба Туапсинского района», Краснодарский край, г. Туапсе, ул. Камо, 1</p>	<p>привлечение при возникновении крупного пожара и ЧС - 14 чел. РЛЮ - 2 шт. Бензопилы - 2 шт. Воздуходувка - 1 шт. легковые машины - 2 ед. лопаты- 5 шт.</p>	<p>+7(86167) 25212</p>	<p>руководитель Истомин В.В.</p>	
50	<p>ОМВД РФ по Туапсинскому району г. Туапсе, ул. Мира, 11</p>	<p>охрана общественного порядка - 15 чел.</p>	<p>+7(86167)22917</p>	<p>начальник полиции Шевченко В.А.</p>	
51	<p>МУЗ ЦРБ пос. Новомихайловский ул. Речная, 6</p>	<p>оказание медицинской помощи</p>	<p>+7(86167)92597</p>	<p>главный врач Свазьян В.З.</p>	
52	<p>Администрация Новомихайловского городского поселения</p>	<p>привлечение при возникновении крупного пожара 25 чел. РЛЮ - 12 шт. лопаты-50 шт. топоры-10 шт. радиостанции - 6 шт. мотопомпа - 1 шт. легковые машины - 3 ед. грузовая машина - 1 ед.</p>	<p>+7(86167) 92102</p>	<p>глава Новомихайловского городского поселения Орлов А.В.</p>	

1	2	3	4	5	6
53	Администрация Джубгского городского поселения	<p>привлечение при возникновении крупного пожара 38 чел. РЛЮ - 8 шт. ведра- 20 шт. лопаты-25 шт. грабли - 10 шт. топоры-3 шт. легковые машины - 4 ед. грузовые машины - 1 ед. мотопомпы - 3 шт.</p>	+7(86167) 94331	глава Джубгского городского поселения Караченцова Т.Ю.	
54	Администрация Тенгинского сельского поселения	<p>привлечение при возникновении крупного пожара 14 чел. РЛЮ – 5 шт. лопаты–10 шт. топоры–5 шт. мотопомпы – 2 шт. легковые машины – 2 ед.</p>	+7(86167)95221	глава Тенгинского сельского поселения Чамян А.А.	
55	ООО «Ирбит»	<p>привлечение при возникновении крупного пожара 7 человек РЛЮ – 10 шт. лопаты–30 шт. топоры–10 шт. ведра-- 5 шт. грабли- - 10 шт. Бензопилы - 2 шт. грузовая машина - 1 ед. мегафон - 1 шт. радиостанции - 2 шт. бульдозеры- 2-ед.</p>	+7(988)4181202	директор Фириченко А.А.	

1	2	3	4	5	6
56	Арендатор АО ПДК «Апшеронск»	привлечение при возникновении крупного пожара 3 человека РЛО – 10 шт., лопаты – 10 шт. топоры – 5 шт. пилы – 2 шт. ведра – 5 шт. электромегафон - 2 шт. воздуходувка – 3 шт. мотопомпа - 3 шт. радиостанции - 14 шт. легковой автомобиль - 1 ед. грузовой автомобиль - 1 ед.	+7(918)83717875	начальник участка Шадрин Р.К.	
57	Муниципальное образование Кавказский район	привлечение ДПД - 5 чел. автомобиль «Нива» - 2 ед. оповещение населения	+7(861)3864422	глава муниципального образования Кавказский район Очкасов В.Н.	
58	Кавказское лесничество	7 чел. автомобиль - 2 ед. организация тушения пожаров	+7(861)3872482	директор Кавказского лесничества Пушкина О.Ф.	
59	ПЧ – 33	тушение пожаров АЦ 40(131) - 1 ед. 4 чел.	+7(988)3820874	главный инженер Антонов А.В.	
60	ПЧ – 16	тушение пожаров АЦ 40(131) - 1 ед. 4 чел.	+7(918)3309759	главный инженер Лагутин Д.В.	
61	Администрация муниципального образования Кавказский район	5 чел. автомобиль - 2 ед.	+7(861)3864325	заместитель главы Пономарев А.В.	
62	Кропоткинское городское поселение	организация взаимодействия при тушении пожаров АВЦ - 2 ед. 12 чел.	+7(861)3866901	глава поселения Елисеев В.А.	

1	2	3	4	5	6
63	ОАО РЖД ЦДУД ЖД ст. Кавказская (пожарный поезд – 1 ед.)	помощь в тушении пожаров пожарный поезд - 1 ед.	+7(918)3105559	главный инженер Панова Ю.В.	
64	ООО «МЭЗ Юг Руси»	помощь в тушении пожаров пожарный автомобиль - 1 ед. 3 чел.	+7(86138)61739	главный инженер Кайнаров Д.А.	
65	МБУ «Аварийно-спасательный отряд» МО Кавказский район	помощь в тушении пожаров автомобиль – 1 ед. 3 чел.	+7(961)8579437	начальник отряда Тарасенко М.В.	
66	Муниципальное образование Гулькевичский район	привлечение ДППД - 5 чел. автомобиль - 2 ед. оповещение населения	+7(861)6051883	глава муниципального образования Гулькевичский район Шишкин А.А.	
67	Муниципальное образование Тихорецкий район	привлечение ДППД - 6 чел. автомобиль - 2 ед. оповещение населения	+7(861)9672640	глава муниципального образования Тихорецкий район Перепелин А.А.	
68	Муниципальное образование Тбилисский район	привлечение ДППД - 4 чел. автомобиль - 1 ед. оповещение населения	+7(861)5832060	глава муниципального образования Тбилисский район Ильин Е.Г.	
69	Муниципальное образование Новопокровский район	привлечение ДППД 3 чел. автомобиль - 1 ед. оповещение населения	+7(861)4971130	глава муниципального образования Новопокровский район Ревякин Ю.М.	
70	Муниципальное образование Белоглинский район	привлечение ДППД 4 чел. автомобиль - 1 ед. оповещение населения	+7(861)5473366	глава муниципального образования Белоглинский район Коклин А.Н.	
71	О Ф П С-7 Кавказский, Тбилисский, Гулькевичский районы	тушение лесных пожаров 6 человек АЦ(40 (130) -2 ед.	+7(861)3865801	начальник ОФПС-7 Абрамьянц А.А.	

1	2	3	4	5	6
72	О Ф П С- 14 Тихорецкий, Новопокровский, Белоглинский районы	тушение лесных пожаров АЦ40 (130) - 2 ед. 6 человек	+7(861)9670111	начальник ОФПС-14 Арутюнян В.Б.	
73	Администрация Марьянского сельского поселения	личный состав - 6 чел. трактор - 1 ед.	+7(861)6596245	глава Марьянского сельского поселения Макарец А.П.	
74	Администрация Октябрьского сельского поселения	личный состав – 6 чел. трактор - 1 ед.	+7(861)6591001	глава Октябрьского сельского поселения Худоерко О.Ф.	
75	Администрация Новомышастовского сельского поселения	личный состав – 6 чел. трактор - 1 ед.	+7(861)6598334	глава Новомышастовского сельского поселения Бондаренко А.А.	
76	ПЧ-8, ПЧ-29 15 ОФПС	тушение лесных пожаров личный состав– 10 чел. пожарные машины – 2 ед.	+7(861)6597197 +7(861)6597451	начальник ПЧ-8 начальник ПЧ -29 Коваленко В.В.	
77	ПЧ-118 15 ОФПС	тушение лесных пожаров личный состав – 12 чел. пожарные машины – 2 ед.	+7(861)6533123	начальник ПЧ-118 Корнилов Г.И.	
78	Администрация Крымского городского поселения	ДПД - 19 чел.	+7(861)3121168	глава Крымского городского поселения Будагов Я.Г.	
79	Администрация Адагумского сельского поселения	ДПД - 5 чел. трактор МТЗ-80 - 1 ед. трактор Т-150 с прицепной емкостью - 1 ед.	+7(861)3175242	глава Адагумского сельского поселения Багмут П.Д.	
80	Администрация Варениковского сельского поселения	ДПД - 5 чел. экскаватор - 1 ед. водовоз - 1 ед. мотопомпа - 1 шт. пожарные рукава - 2 шт.	+7(861)3171555	глава Варениковского сельского поселения Дейко В.Л.	

1	2	3	4	5	6
81	Администрация Кеслеровского сельского поселения	ДПД - 6 чел. трактор с плугом - 1 ед. экскаватор - 2 ед. ранцевый огнетушитель - 3 шт.	+7(861)3179191	глава Кеслеровского сельского поселения Сопелиди С.В.	
82	Администрация Киевского сельского поселения	ДПД - 8 чел. трактор МТЗ-80 с прицепом - 1 ед.	+7(861)3160349	глава Киевского сельского поселения Шатун Б.С.	
83	Администрация Мерчанского сельского поселения	ДПД - 7 чел. трактор МТЗ-80 с прицепом - 1 ед. ГАЗ-52 - 1 ед. мотопомпа с пож. рукавом - 1 шт. мотопомпа - 1 шт.	+7(861)3165769	глава Мерчанского сельского поселения Прокопенко Е.В.	
84	Администрация Молдаванского сельского поселения	ДПД - 2 чел. экскаватор - 1 ед.	+7(86131)69343	глава Молдаванского сельского поселения Улановский А.В.	
85	Администрация Нижне-Баканского сельского поселения	5 чел. автогрейдер - 1 ед.	+7(86131)28164	глава Нижне-Баканского сельского поселения Гернеший И.И.	
86	Администрация Пригородного сельского поселения	ДПД - 5 чел. экскаватор - 1 ед. водовоз - 1 ед. мотопомпа - 1 шт. пожарные рукава - 2 шт.	+7(86131)76226	глава Пригородного сельского поселения Лазарев В.В.	
87	Администрация Троицкого сельского поселения	ДПД - 8 чел. МТЗ-80 с плугом - 1 ед. автогрейдер - 1 ед. экскаватор - 2 ед. мотопомпа - 1 ед. пож. рукава - 2 шт.	+7(861)3167387	глава Троицкого сельского поселения Позняк В. И.	
88	Администрация Южного сельского поселения	ДПД - 3 чел.	+7(861)3165445	глава Южного сельского поселения Прудников П.А.	

1	2	3	4	5	6
89	НП «Частный охотничий клуб»	35 чел. автомобиль УАЗ-39094 - 1 ед. трактор МТЗ- 82 - 1 ед. лопага - 20 шт. топор - 5 шт. грабли - 5 шт. пила поперечная - 2 шт. мотопомпа - 1 шт. пожарные рукава - 1 шт. ранцевый огнетушитель - 5 шт. зажигательный аппарат - 1 шт. бензопила - 1 шт. радиостанция - 5 шт.	+7(964)9279275	заместитель руководителя НП «Частный охотничий клуб» Захарченко В.И.	
90	Администрация Старостаничного сельского округа муниципального образования город Армавир	тракторная техника - 1 ед.	+7(861)3746211	глава Старостаничного сельского округа Колтунов В.А.	
	Администрация Заветного сельского округа муниципального образования город Армавир	тракторная техника - 1 ед.	+7(861)3724488	Барков Д.И.	
92	ГУП КК СВ ВУК «Курганинский групповой водопровод»	водовозная техника - 2 ед.	город Армавир, ул. Р.Люксембург, 233 +7(861)3733775	Абрамов С.А.	
93	ОМВД РФ по городу Армавиру	охрана общественного порядка	город Армавир, ул. Чичерина, 46 +7(861)3702, +7(861)42260, +7(861)27044	Медведев В.В.	
94	МУЗ ССМП	оказание медицинской помощи автотехника - 1 ед. 3 чел.	город Армавир, ул. Тургенева, 108 +7(861)3703, +7(861)3746629	Берлизов П.Б.	

1	2	3	4	5	6
95	МКУ город Армавира «Служба спасения»	автотехника - 1 ед. 4 чел.	город Армавир, Городская Роша тел. +7(861)3738315	Черешков М.В.	
96	ФГКУ «1 отряд ФПС по Краснодарскому краю»	АЦ-40 - 1 ед. 4 чел.	город Армавир, ул. Железнодорожная, 51 тел.01,+7(861)3758840	Абрамянц А.А.	
97	Администрация МО Новокубанский район	организация питания, подвоза питьевой воды	+7(86195)41610 +7(86195)41595	Дятлова Е.В.	
98	Администрация Новокубанского городского поселения	организация питания, подвоза питьевой воды, картографический материал и др.	+7(861)9532033	Кадыров Р.Р.	
99	МБУЗ ЦРБ Новокубанского района	оказание медицинской помощи	+7(861)9531900	Жарников А.Ф.	
100	Администрация муниципального образования Курганинский район	организация питания, подвоза питьевой воды	+7(861)4722606	начальник отдела экономического развития, инвестиций и потребительской сферы администрации муниципального образования Курганинский район Резникова Т.И.	
101	МБУЗ Курганинская ЦРБ	оказание медицинской помощи	+7(861)4728686	главный врач МБУЗ «Курганинская ЦРБ» Накиб Т.В.	
102	Администрация муниципального образования Лабинский район	организация питания, подвоза питьевой воды (по мере необходимости)	+7(861)6931237	начальник отдела потребительской сферы администрации Кононенко А.И.	
103	Администрация Лабинского городского поселения	организация питания, подвоза питьевой воды, картографический материал и др. (по мере необходимости)	+7(861)6931049	специалист отдела ГО и ЧС администрации городского поселения Шавков А.В.	

1	2	3	4	5	6
104	МБУЗ ЦРБ Лабинского района	оказание медицинской помощи (по мере необходимости)	+7(861)6934500	главный врач МБУЗ «Центральная районная больница» Жарков Р.Р.	
105	Администрация муниципального образования Успенский район	организация питания, подвоза питьевой воды (по мере необходимости)	+7(861)4056833	специалист отдела потребительской сферы администрации Ивченко С.А.	
106	Администрация Веселовского сельского поселения	организация питания, подвоза питьевой воды (по мере необходимости)	+7(861)4061123	Кузнецова Т.Я.	
107	МБУЗ ЦРБ Успенского района	оказание медицинской помощи	+7(861)4055503	Григорьев К.С.	
108	Администрация Отраденского сельского поселения МАО ЦСКА, ООО «Седмица»	трактор МТЗ-82 - 2 ед. самосвал - 1 ед. погрузчик - экскаватор - 1 ед. плуг - 2 шт.	+7(861)4433101	глава Отраденского сельского поселения Пересада И.Н.	
109	Администрация Удобенского сельского поселения, МКУ «ЦПИ администрации Удобенского сельского поселения»	трактор МТЗ-82 (с куном) - 1 ед. трактор Т-40 с плугом - 1 ед. ЭБП-9 (петушок) - 1 ед. 3 чел.	+7(861)4498356	глава Удобенского сельского поселения Шерстюк О.А.	
110	Администрация Передовского сельского поселения, КФХ Мирошниченко А.Д. ИП Полянский А.Д. Серкин В.Ф.	трактор МТЗ-82 - 3 ед. трактор Т-40 - 1 ед. 6 чел.	+7(861)4495498	глава Передовского сельского поселения Яковенко Г.И.	
111	Администрация Попутненского сельского поселения	МТЗ-82 с плугом - 1 ед. ранцевые лесные огнетушители - 2 шт. хлопуши - 4 шт. 4 чел.	+7(861)4492290	заместитель главы Попутненского сельского поселения Борисенко В.А.	
112	Администрация Подгорненского сельского поселения, КФХ Шарاپова Е.Н.	трактор МТЗ-82 - 1 ед. экскаватор ЭО2621 - 2 ед.	+7(861)4494238	глава Подгорненского сельского поселения Леднев А.Ю.	

1	2	3	4	5	6
113	Администрация Надежненского сельского поселения Шишкин В.В. Иванков В.Ф.	трактор - МТЗ-82 - 1 ед., трактор - ЮМЗ-6 - 1 ед. 4 чел.	+7(861)4494062	глава Надежненского сельского поселения Воробьев А.И.	
114	Администрация Спокойненского сельского поселения	трактор колёсный МТЗ-82 - 1 ед. 3 чел.	+7(861)4493109	глава Спокойненского сельского поселения Егоров И.А.	
115	АГООО «Крокус»	грузовой автомобиль-1 ед. бульдозер - 1 ед. трактор 1 ед. легковой автомобиль - 4 ед. бензопила - 2 шт. ранцевый огнетушитель - 4 шт. лопата - 6 шт. топор - 4 шт. радиостанция 6 - шт. 4 чел.	+7(861)4432574	руководитель Давыдов В.В.	
116	ККООО «Славянские егеря»	легковой автомобиль - 1 ед. бульдозер - 1 ед. огнетушитель - 3 ед. топор- 5 шт. лопата- 2 шт. 5 чел.	+7(918)2863488	старший егерь Бедрин Г.А.	
117	Мостовское лесничество-филиал ГКУ КК «Комитет по лесу»	локализация по границе пожара, подвоз средств - 12 чел. автомобиль - 1 ед. лопат - 12 шт. бензопилы - 2 шт.	+7(861)9261580 +7(918)1497949	директор Мостовского лесничества - филиала ГКУ КК «Комитет по лесу» Лекаркин Ю.Ю.	
118	ФГКУ «5 отряд ФПС по Краснодарскому краю»	подвоз воды, при возможности подъезда-тушение: пожарная автоцистерна - 1 ед. 3 чел. охрана населенных пунктов (окарауливание) - 3 чел.	+7(918)9408878	начальник ФГКУ «5 отряд ФПС по Краснодарскому краю» майор внутренней службы Колодко М.А.	
119	Отдел МВД России по Мостовскому району	оцепление районов пожара	+7(861)9251770	начальник ОМВД России по Мостовскому району подполковник полиции В.И. Петухов	

1	2	3	4	5	6
120	Мостовское РКО Майкопского КО	локализация по границе пожара, подвоз средств 5 чел. РЛЮ - 5 шт. автомобиль - 1 ед.	+7(918)3859633	агаман РКО Родионов С.Н.	
121	Баговское сельское поселение Мостовского района	локализация по границе пожара: трактор МТЗ-82-1 ед. РЛЮ - 3 шт. 4 чел.	+7(918)1507521	командир ДПД Лешенко В.А.	
122	Беновское сельское поселение Мостовского района	локализация по границе пожара: трактор с плугом - 1 ед. 3 чел.	+7(918)3290248	начальник ЖСХ Замулин Ю.Ю.	
123	Администрация муниципального образования Туапсинский район	организация взаимодействия всех заинтересованных ведомств, при проведении мероприятий	+7(861)6723111	заместитель главы администрации Мирошниченко В.Е.	
124	Администрация Октябрьского сельского поселения Туапсинского района (ДПД адм.)	дополнительное выделение сил и средств	+7(861)6796130	глава администрации Шаумянского сельского поселения Кочкоян А.А.	
125	Администрация Шаумянского сельского поселения Туапсинского района (ДПД адм.)		+7(861)6796681		
126	Туапсинский пожарно-спасательный гарнизон ФГКУ «6 отряд ФПС по Краснодарскому краю»	15 чел. автоцистерны - 4 ед. мотопомпы - 1 шт. бензопилы - 3 шт. груз.машины - 2 ед. легковые автомобили - 1 ед. лопаты - 12 шт. топоры мотыги - 18 шт. радиостанции - 12 шт.	+7(861)6728042 +7(861)6722431	начальник ФГКУ «6 отряд ФПС по Краснодарскому краю Довгаль В.Б.	

1	2	3	4	5	6
127	Администрация Раевского сельского округа города Новороссийска	10 чел. РЛЮ - 8 шт. лопаты штыковые - 3 шт. лопаты совковые - 4 шт. топор - 1 шт. пила - 1 шт. комплекты одежды «Костюм» - 8 каска пожарные - 8 шт. респираторы - 8 шт. защитные очки - 8 шт. рукавицы - 8 пар ботинки - 8 пар мотопомпа - 1 шт.	+7(861)7270132 +7(918)4848354	Токарева А.С.	
128	Администрация Нагухаевского сельского округа города Новороссийска	10 чел. легковая автомашина - 1 ед. трактор колесный - 1 ед. РЛЮ - 8 шт. лопат - 6 шт. топора - 3 шт.	+7(988)7700249	Сюсюка Т.Н.	
129	Администрация Верхнебаканского сельского округа города Новороссийска	выделение сил и средств – 10 чел. РЛЮ - 15 шт. легковой автомобиль - 1 ед.	+7(861)7276467, +7(988)7700167	Житлова О.Е.	
130	Гайдукский сельский округ города Новороссийска	выделение сил и средств - 8 чел. РЛЮ - 8 шт. лопат - 5 шт.	+7(861)7269246 +7(918)4940504	Базаров В.А.	

1	2	3	4	5	6
131	Глебовский сельский округ города Новороссийска	выделение сил и средств - 10 чел. трактор МТЗ - 1 ед. РЛЮ - 8 шт. лопат - 6 шт. мотопомпа бензиновая - 1 шт. мотороллер (муравей) - 1 ед. пожарные костюмы добровольцев «Шанс» - 8 шт. рукав пожарный - 2 шт. ствол пожарный ручной - 1 шт.	+7(861)7676706, +7(918)3952557	Кучера Е.А.	
132	Сельский округ Абрау-Дюрсо города Новороссийска	выделение сил и средств - 10 чел. РЛЮ - 8 шт. лопат - 5 шт.	+7(861)7275402, +7(918)8454509	Павлихин А. К.	
133	Мысхакский сельский округ города Новороссийска	выделение сил и средств - 8 чел. ранцевых огнегасителей - 8 шт. лопат - 12 шт. топоров - 5 шт.	+7(861)7718188, +7(918)4421101	Клейман П.И.	
134	Сулсехский сельский округ города Анапы	выделение сил и средств - 6 чел. автомобиль Нива - 1 ед., автомобиль УАЗ - 1 ед. пожарный прицеп с емкостью на 500 л - 1 ед. емкость на 2000 л - 1 шт. ранец «Ермак» - 7 шт. хлопушек - 10 шт. топоров - 6 шт. комплект пожарной формы- 3 шт.	+7(861)3329353, +7(989)2422567	Пятаков С.В.	

1	2	3	4	5	6
135	ГБУ КК «Краевой лесопожарный центр»	информационно	350916, город Краснодар, ст-ца Елизаветинская, ул. Курганная, 136 +7(861)2291538	руководитель ГБУ КК «Краевой лесопожарный центр» Рубежанский О.А.	
136	ФГКУ «9 отряд» ФПС по Краснодарскому краю	информационно	город Горячий Ключ, ул. Кириченко, 18 +7(861)5935369	заместитель начальника ФГКУ «9 отряд» ФПС по Краснодарскому краю Начальник ПСЧ-115 Гринкевич В.В.	
137	Саратовское лесничество МО РФ - филиал ФГКУ «УЛХиП» МО РФ	информационно	Краснодарский край, город Горячий ключ, ст-ца Саратовская, ул. Безымянная, 1	начальник Саратовского лесничества МО РФ — филиала ФГКУ «УЛХиП» МО РФ Бечян В.С.	
138	В/ч 31580	привлечение сил совместно с оперативным планом	пос. Молькино	командир подполковник Тарасенко Г.В.	
139	В/ч 51532	привлечение сил совместно с оперативным планом	пос. Молькино	начальник гарнизона генерал-майор Свид С.Г.	
140	В/ч 61756	привлечение сил совместно с оперативным планом	ст-ца Раевская	командир гвардии полковник Байкулов М.Н.	
141	Министерство природных ресурсов Краснодарского края	информационный обмен оперативной информацией	+7(861)2980400	заместитель министра Месянцев Д.В.	
142	ГО ЧС при администрации города-курорта Сочи	информационный обмен оперативной информацией	+7(862)2622298	дежурный	

1	2	3	4	5	6
143	ФГКУ «11 отряд ФПС по Краснодарскому краю»	оказание содействия в выделении дополнительных сил и средств: 12 чел. пожарные автоцистерны - 2 ед. ПНС (пожарная насосная станция) - 1 ед. АР (автомобиль рукавный) - 1 ед. радиостанции - 6 шт. бензопила - 1 шт. мотопомпа - 1 шт.	+7(988)2800060 +7(861)3354200 диспетчер «01», +7(861)3339610, +7(861)3350179	Константинов П.Р.	
144	Анапский филиал ГБУ КК «Краевой лесопожарный центр» ПХС-205	оказание содействия в выделении дополнительных сил и средств: 11 чел., ранцевые огнетушители - 15 шт., канистры для воды - 3 шт., канистры для ГСМ - 5 шт., лопаты пожарные - 18 шт., набор аптечек - 9 шт. пожарные машины - 2 ед., МЛПК на базе УАЗ 390945 - 1 ед., УВД - 1 ед., мотопомпа - 2 шт., плут - 1 шт., воздуходувки - 2 шт., мотокоса - 1 ед., зажигательные аппараты - 2 шт., бензопила - 2 шт., емкость для воды (750л) - 1 шт., звукосигнальное устройство - 3 шт., рукав напорный всасывающий - 3 ед., напорные пожарные рукава 25 (20м) - 32 шт. (640м), пожарный рукав 50 (20м) - 23 шт., (460м), пожарный ствол - 9 шт., радиостанция переносная - 2 шт., радиостанция возимая 2 шт., радиостанция носимая 2 шт.	+7(928)4140551 диспетчер +7(861)3390188 +7(928)4140556	руководитель Мартыненко Р.В.	

1	2	3	4	5	6
145	Новороссийский филиал ГБУ КК «Краевой лесопожарный центр» ПХС-301	оказание содействия в выделении дополнительных сил и средств: 25 чел. лесопожарные АЦ - 2 ед. легковая машина - 1 ед. МЛПК на базе УАЗ - 2 ед. автомобиль УАЗ 31512 - 1 ед. трактор колесный «Форест» - 1 ед. трактор «Агромаш» - 1 ед., квадрокоптер - 1 шт., УВД - 1 ед. прицеп тракторный - 1 ед. плуги лесные - 5 шт. мотопомпа-2 шт. воздуходувки - 2 шт. зажигательные аппараты 3 шт. бензопила - 4 шт. ранцевые огнетушители - 17 шт., рукав напорный пожарный - 109 шт., пожарный ствол - 16 ед., спальные мешки - 7 шт., палатка - 1 шт., радиостанция переносная - 4 шт. радиостанция зимняя - 16 шт. радиостанция стационарная - 1 шт., радиостанция носимая - 9 шт.	+7(928)4140616 диспетчер +7(928)4140620	Брыкин В.В.	
146	Администрация муниципального образования Туапсинский район	организация взаимодействия всех заинтересованных ведомств при проведении мероприятий	+7(861)6723111	заместитель главы администрации муниципального образования Туапсинский район Мирошниченко В.Е.	

1	2	3	4	5	6
147	Шепяинское сельское поселение	мотопомпы-2 шт. ранцевые огнетушители -5 шт. лопаты-10 шт. ведра- 10 шт. грабли -5 шт. бензопилы – 1 шт. емкость для воды -1 шт.	+7(86167)63256	глава администрации Шепяинского сельского поселения Вареник В.Н.	
148	Небутское сельское поселение	мотопомпы-3 шт. ранцевые огнетушители-15 шт. лопаты-15 шт. ведра- 5 шт. грабли -20 шт. пожарные рукава - 9 шт. цистерны для воды (200л) -1шт. электрогенераторы -1 шт.	+7(861)6798525	глава администрации Небутского сельского поселения Ачох Р.К.	
149	Вельяминовское сельское поселение	мотопомпы-2 шт. ранцевые огнетушители -5 шт. ведра- 6 шт. лопаты -15 шт. напорные пожарные рукава -2 шт.	+7(861)6765518	глава администрации Вельяминовского сельского поселения Урванцев А.В.	
150	Георгиевское сельское поселение	мотопомпы -7 шт. ранцевые огнетушители -15 шт. ведра - 20 шт. лопаты -20 шт. грабли -10 шт. бензопилы 1 шт. мотыги-15 шт. цистерны для воды – 2 шт. воздуходувка -1шт. хлопушки - 3 шт. багор -1 шт.	+7(861)6764449	глава администрации Георгиевского сельского поселения Коджешау И.А.	

1	2	3	4	5	6
151	Туапсинский пожарно-спасательный гарнизон ФГКУ «6 отряд ФПС по Краснодарскому краю»	охрана населенных пунктов от лесного пожара и тушение пожара: 15 чел. автомобили - 4 ед. мотопомпа - 1 шт. бензопилы - 2 шт. грузовые машины - 2 ед. легковой автомобиль - 1 ед. лопаты - 12 шт. топоры мотыги - 12 шт. радиостанции - 7 шт.	+7(861)6728042 +7(861)6722431	начальник ФГКУ «6 отряд ФПС по Краснодарскому краю» Довгаль В.Б.	
152	Войсковая часть 20634	силы и средства личный состав-150 чел. КамАЗ АЦ-6-40 - 2 ед.	+7(8672) 569142	врио директора Ярославского филиала ФГАУ «Оборонлес» Кваша А.А. тел:8(938)403-14-23	
153	Войсковая часть 11707	силы и средства личный состав -16 чел. КамАЗ АЦ-6-40 - 1 ед.	+7(918)3179981		
154	Войсковая часть 13714	силы и средства личный состав - 40 чел. КамАЗ АЦ-6-40 - 1 ед. КамАЗ 6350 - 1 ед.	+7(928)4741307		
155	Войсковая часть 31777	силы и средства личный состав - 3 чел. КамАЗ АЦ-6-40 - 1 ед.	+7(86631)44978		
156	Хут. Петровский	личный состав - 5 чел. автомобиль - 1 ед. трактор МТЗ-82 - 1 ед. пожарная мотопомпа - 1 шт.	+7(84442)39506 E-mail: ra_ury01sp@volganet.ru		
157	Акчерное сельское поселение	подвоз питьевой воды (по мере необходимости)	+7(84442)-9-32-21 E-mail: ra_ury01sp@volganet.ru		

- V. Меры по созданию резерва пожарной техники и оборудования, противопожарного снаряжения и инвентаря, транспортных средств и горюче-смазочных материалов. Перечень лесопожарных формирований, пожарной техники и оборудования, подлежащих к включению в межрегиональный план маневрирования лесопожарных формирований, пожарной техники и оборудования
1. Меры по созданию резерва пожарной техники и оборудования, противопожарного снаряжения и инвентаря, транспортных средств и горюче-смазочных материалов

№ п/п	Вид пожарной техники, оборудования, инвентаря, тип горюче-смазочных материалов	Количество, единица измерения	Местонахождение резерва (населенный пункт, адрес)	Лица, ответственные за формирование и сохранность резерва	Контактные данные
1	2	3	4	5	6
Министерство природных ресурсов Краснодарского края					
1	Дизтопливо	5000 л	Краснодарский край,	руководитель ГБУ	+7(928)4041550
2	Бензин	5000 л	г.Краснодар,	Краснодарского края «Краевой	
3	Автомобиль легкой «Нива»	1 ед.	ст-ца Елизаветинская,	лесопожарный центр»	
4	Автомобиль УАЗ (МЛПК)	1 ед.	ул.Курганная, 136	Рубежанский О.А.	
Министерство гражданской обороны и чрезвычайных ситуаций Краснодарского края					
4	Автоцистерна пожарная с пожарно-техническим вооружением	2 ед.	Краснодарский край, ст-ца Ахметовская, ул.Красная,91	руководитель ГКУ Краснодарского края «Управление по обеспечению пожарной безопасности, предупреждению и ликвидации чрезвычайных ситуаций и гражданской обороне» Горюнов Б. Ю.	+7(861)2681059
Главное управление МЧС России по Краснодарскому краю					
5	Автоцистерна пожарная с пожарно-техническим вооружением	1 ед.	ОП № 138 ФГКУ «2 отряд ФПС по Краснодарскому краю» Краснодарский край, ст-ца Холмская, ул. Победы 100	исполняющий обязанности начальника Главного управления МЧС России по Краснодарскому краю Лунев И.И.	+7(861)2622496 +7(861)2622009 +7(861)2672843

1	2	3	4	5	6
6	Автоцистерна пожарная с пожарно-техническим вооружением	1 ед.	110 ПСЧ ФГКУ «2 отряд ФПС по Краснодарскому краю» Краснодарский край, г. Абинск, ул. Советов, 187		
7	Автоцистерна пожарная с пожарно-техническим вооружением	1 ед.	Краснодарский край, г. Белореченск, пер. Родниковый, 3		
8	Автоцистерна пожарная с пожарно-техническим вооружением	1 ед.	Краснодарский край, г. Кропоткин, ул. 30 лет Победы, 72		
9	Бензин	200 л			
10	Дизтопливо	200 л			
11	Автомобиль УАЗ	1 ед.	Краснодарский край, г. Лабинск, ул. Мира, 109/а		
12	Специальная пожарная техника (пожарная насосная станция - ПНС)	2 ед.	Краснодарский край, г. Туапсе, ул. Маршала Жукова, 30		
13	Автоцистерна пожарная с пожарно-техническим вооружением	5 ед.			
14	Мотопомпа	2 ед.			
15	Бензопила	5 ед.			
16	Легковой автомобиль	5 ед.			
17	Радиостанция	5 ед.			
18	Вспомогательная пожарная техника (грузовой автомобиль)	3 ед.			
19	Автоцистерна пожарная	1 ед.	Краснодарский край, ст-ца Дядьковская	исполняющий обязанности начальника Главного управления МЧС России по Краснодарскому краю Лунев И.И.	+7(861)2622496 +7(861)2622009 +7(861)2672843
20	Автоцистерна пожарная с пожарно-техническим вооружением	2 ед.	Краснодарский край, ст-ца Динская		
21	Автоцистерна пожарная с пожарно-техническим вооружением	1 ед.	Краснодарский край, ст-ца Васюринская		
22	Автоцистерна пожарная с пожарно-техническим вооружением	2 ед.	Краснодарский край, г. Кореновск		

1	2	3	4	5	6
23	Автоцистерна пожарная	1 ед.	Краснодарский край, ст-ца Платнировская		
24	Автоцистерна пожарная	1 ед.	Краснодарский край, ст-ца Выселки		
25	Автоцистерна пожарная с пожарно-техническим вооружением	2 ед.	Краснодарский край, ст-ца Каневская		
26	Автоцистерна пожарная с пожарно-техническим вооружением	1 ед.	Краснодарский край, ст-ца Новоминская		
27	Автоцистерна пожарная с пожарно-техническим вооружением	1 ед.	Краснодарский край, ст-ца Ленинградская		
28	Автоцистерна пожарная с пожарно-техническим вооружением	1 ед.	Краснодарский край, ст-ца Крыловская		
29	Автоцистерна пожарная с пожарно-техническим вооружением	1 ед.	Краснодарский край, ст-ца Староминская		
30	Автоцистерна пожарная с пожарно-техническим вооружением	1 ед.	Краснодарский край, х. Желтые Колпани		
31	Автоцистерна пожарная с пожарно-техническим вооружением	4 ед.	Краснодарский край, г. Ейск		
32	Автоцистерна пожарная с пожарно-техническим вооружением	1 ед.	Краснодарский край, ст-ца Старощербиновская		
33	Автоцистерна пожарная с пожарно-техническим вооружением	1 ед.	Краснодарский край, ст-ца Новощербиновская		
34	Автоцистерна пожарная с пожарно-техническим вооружением	5 ед.	Краснодарский край, г. Краснодар		
35	Грузовой автомобиль ГАЗ 3307	1 ед.	Краснодарский край, пос. Тюменский, д. 8а		
Итого по Краснодарскому краю					
	Специальная пожарная техника (пожарная насосная станция - ПНС)	2 ед.			
	Автоцистерна пожарная с пожарно-техническим вооружением	37 ед.			
	Вспомогательная пожарная техника (грузовой автомобиль)	3 ед.			
	Легковой автомобиль	6 ед.			
	Грузовой автомобиль	1			

1	2	3	4	5	6
	Автомобиль УАЗ	2 ед.			
	Мотопилы	2 ед.			
	Бензопилы	5 ед.			
	Радиостанции	5 шт.			
	Бензин	5200 л			
	Дизтопалево	5200 л			

**2. Перечень лесопожарных формирований, пожарной техники и оборудования, подлежащих включению
в межрегиональный план маневрирования лесопожарных формирований, пожарной техники и оборудования**

№ п/п	Наименование организации	Ответственное лицо		Количество сил пожаротушения												Техника, оборудование и средства для тушения лесных пожаров (единиц)																					
		Ф.И.О.	Контактные данные	Руководители пожаров	Летчики-наблюдатели	Парашютисты-пожарные		Лесантники-пожарные		Инструкторы авиационных служб		служб пожаротушения (лесные пожарные)		Временные работники наземных служб пожаротушения (лесные пожарные)		лесопожарные автотракторы (лесопожарные машины)		тракторы лесопожарные	бульдозеры	пути лесные	тяги + траи	мотопомпы	бензопилы	воздуходувки	беспилотные летательные аппараты (комплекс)	зажигательные аппараты	вертолетные водосливные устройства	авиационные пожарные емкости	трактор гусеничный	трактор колесный	вездеходы	грузовые машины	автобусы, вахтовки	пожарные емкости	ранцевые лесные огнетушители	радиостанции УКВ-диапазона	радиостанции КВ-диапазона
1	2	3	4	5	6	7	8	9	10	11	12	13	14	15	16	17	18	19	20	21	22	23	24	25	26	27	28	29	30	31	32	33	34	35	36	37	
1	ГБУ КК «Краевой лесопожарный центр»	Рубжанский Олег Анатольевич	+7(928) 4140550	1																														1	1		
2	Геленджикский филиал ГБУ КК «Краевой лесопожарный центр»	Бюллер Игорь Александрович	+7(928) 4140607	1							3	1				1		1	1	1							1					1	7	1			
3	Горячключевской филиал ГБУ КК «Краевой лесопожарный центр»	Сивер Николай Алексеевич	+7(928) 4140635	1							3	1				1		1	1	1							1	1				1	7	1			
4	Новороссийский филиал ГБУ КК «Краевой лесопожарный центр»	Брыкин Вячеслав Викторович	+7(928) 0350950	1							4	1				1		1	1	1												1	6	1			
5	Армавирский филиал ГБУ КК «Краевой лесопожарный центр»	Шатохин Николай Владимирович	+7(928) 4140562	1							3	1				1					1												5	1			
6	Мостовской филиал ГБУ КК «Краевой лесопожарный центр»	Голиков Михаил Викторович	+7(928) 4140575	1							3	1				1					1												5	1			
7	Каневской филиал ГБУ КК «Краевой лесопожарный центр»	Хижняков Дмитрий Геннадьевич	+7(928) 4140646	1							3	1				1					1												5	1			
Итого по организации				7							19	6				6		2	1	3	5			3			1	1			3	36	7				
Итого по Краснодарскому краю				7							19	6				6		2	1	3	5			3			1	1			3	36	7				

3. Посадочные площадки для самолетов и вертолетов, используемых в целях проведения авиационных работ по охране и защите лесов

№ п/п	Местоположение (географические координаты, ближайший населенный пункт)	Тип воздушного судна, которое может осуществлять приземление, взлет	Наличие пунктов заправки авиа ГСМ	Лицо, ответственное за объект	Контактные данные
1	2	3	4	5	6
1	Аэропорт «Геленджик» г. Геленджик С 44°34'48,76" В 38°00'44,66" СВ 80°	все типы, без ограничений	имеется	управляющий директор Таранченко И. И. 8 (86141) 9-90-13	8 (86141) 9-90-13
2	Аквалорт (акватория бухты) город-курорт Геленджик С 44°34'48,76" В 38°00'44,66" СВ 80°	Бе-103 Бе-200ЧС и аналогичные гидросамолеты	имеется	Скидан П.В.	8 (86141) 2-80-04
3	Марьинское участковое лесничество, квартал 27 выдел 10, квартал 48 выдел 30, квартал 96 выдел 47, квартал 27 выдел 39, квартал 7 выдел 22	вертолёт	имеется	лесничий Марьинского лесничества Носков В.С.	8(929)835-23-45
4	Верхне-Сочинское участковое лесничество, квартал 8 выдел 12, квартал 22 выдел 13, квартал 40 выдел 23	вертолёт	имеется	лесничий Верхне-Сочинского участкового лесничества Быковский С.А.	8(918)408-83-45
5	Краснополянское участковое лесничество, квартал 3 выдел 6, квартал 68, выдел 3	вертолёт	имеется	лесничий Краснополянского участкового лесничества Данилиди К.Х.	8(918)400-84-72
6	Саратовское лесничество, квартал 6 выдел 9 Д 44°50'03.13"С Ш 39°08'48.89"В	вертолёт МИ-26 МИ-28	имеется	командир в/ч 31580 подполковник Тарасенко Г.В.	8(960)4824836
Итого по Краснодарскому краю		6			

5. Порядок привлечения и использования лесопожарных формирований, подразделений пожарной охраны и аварийно-спасательных формирований, и иных юридических лиц, которые могут быть привлечены в установленном порядке к тушению лесных пожаров, в соответствии с уровнем пожарной опасности в лесах

Класс пожарной опасности	Уровень пожарной опасности	Мероприятия	Ответственные за привлечение				Силы (человек)	Средства (единиц)		
			Наименование организации	Ф.И.О. ответственного лица	Должность ответственного лица	Контактные данные		оборудование	техника	
1	2	3	4	5	6	7	8	9	10	
I КПО	пожарная опасность отсутствует	лесопожарные формирования, их пожарная техника и оборудование находятся в полной готовности	ГБУ КК «Краевой лесопожарный центр»	Рубжанский Олег Анатольевич	руководитель	+7(918)3622447	441	2248	165	
			ФГБУ «Государственный природный заповедник «Утриш»	Кондратьев Олег Анатольевич	руководитель	+7(86133)30319, +7(918)4901812				
			Ярославский филиал, ПХС-1	Гольцев Алексей Федорович	начальник	+7(86192)63363, +7(86192)63360				
			Саратовский филиал, ПХС-1	Бекчан Вячеслав Саядович	начальник	+7(86159)31211, +7(918)4100002				
		наземное патрулирование осуществляется в местах проведения огнеопасных работ и в местах массового отдыха граждан, пребывающих в лесах	силы и средства лесопожарных формирований таблица ПП-2				+7(918)3622447			
			ГБУ КК «Краевой лесопожарный центр»	Рубжанский Олег Анатольевич	руководитель					
			ФГБУ «Государственный природный заповедник «Утриш»	Кондратьев Олег Анатольевич	руководитель	+7(86133)30319, +7(918)4901812				
			Ярославский филиал, ПХС-1	Гольцев Алексей Федорович	начальник	+7(86192)63363, +7(86192)63360				
			Саратовский филиал, ПХС-1	Бекчан Вячеслав Саядович	начальник	+7(86159)31211, +7(918)4100002				

1	2	3	4	5	6	7	8	9	10	
		тушение возникающих лесных пожаров производится силами и средствами лесопожарных формирований в соответствии с правилами тушения лесных пожаров	ГБУ КК «Краевой лесопожарный центр» ФГБУ «Государственный природный заповедник «Утриш» Ярославский филиал, ПХС-1 Саратовский филиал, ПХС-1	Рубежанский Олег Анатольевич Кондрагьев Олег Анатольевич Гольцев Алексей Федорович Бекчан Вячеслав Саялович	руководитель руководитель начальник начальник	+7(918)3622447 +7(86133)30319, +7(918)4901812 +7(86192)63363, +7(86192)63360 +7(86159)31211, +7(918)4100002	441	2248	165	
		лица, использующие леса, принимают необходимые меры по недопущению распространения лесных пожаров	лица, осуществляющие использование лесов, таблица III-4							
2	низкая пожарная опасность	лесопожарные формирования, их пожарная техника и оборудование находятся в полной готовности	ГБУ КК «Краевой лесопожарный центр» ФГБУ «Государственный природный заповедник «Утриш» Ярославский филиал, ПХС-1 Саратовский филиал, ПХС-1	Рубежанский Олег Анатольевич Кондрагьев Олег Анатольевич Гольцев Алексей Федорович Бекчан Вячеслав Саялович	руководитель руководитель начальник начальник	+7(918)3622447 +7(86133)30319, +7(918)4901812 +7(86192)63363, +7(86192)63360 +7(86159)31211, +7(918)4100002	441	2248	165	
		силы и средства лесопожарных формирований, таблица III-2								

1	2	3	4	5	6	7	8	9	10		
		проведение наземного патрулирования на лесных участках I и II класса природной пожарной опасности, в местах огнеопасных работ, а также в местах массового отдыха граждан не менее одного раза с 11 до 17 часов	ГБУ КК «Красовой лесопожарный центр» ФГБУ «Государственный природный заповедник «Утриш» Ярославский филиал, ПХС-1 Саратовский филиал, ПХС-1	Рубежанский Олег Анатольевич Кондратьев Олег Анатольевич Гольцев Алексей Федорович Бекчан Вячеслав Саздович	руководитель руководитель начальник начальник	+7(918)3622447 +7(86133)30319, +7(918)4901812 +7(86192)63363, +7 (86192)63360 +7(86159)31211, +7(918)4100002					
		авиапатрулирование проводится через 1 - 2 дня, а при наличии пожаров ежедневно	авиапатрулирование в лесном фонде Краснодарского края не осуществляется*								
		ведение дежурства на пожарных наблюдательных пунктах, не оборудованных автоматическими системами наблюдения, осуществляется в 10, 13, 16 и 19 часов	ГБУ КК «Красовой лесопожарный центр» ФГБУ «Государственный природный заповедник «Утриш» Ярославский филиал, ПХС-1 Саратовский филиал, ПХС-1	Рубежанский Олег Анатольевич Кондратьев Олег Анатольевич Гольцев Алексей Федорович Бекчан Вячеслав Саздович	руководитель руководитель начальник начальник	+7(918)3622447 +7(86133)30319, +7(918)4901812 +7(86192)63363, +7(86192)63360 +7(86159)31211, +7(918)4100002					

1	2	3	4	5	6	7	8	9	10	
		тушение возникающих лесных пожаров производится силами и средствами лесопожарных формирований в соответствии с правилами тушения лесных пожаров	ГБУ КК «Краевой лесопожарный центр» ФГБУ «Государственный природный заповедник «Утриш» Ярославский филиал, ПХС-1 Саратовский филиал, ПХС-1	Рубежанский Олег Анатольевич Кондратьев Олег Анатольевич Гольцев Алексей Федорович Бекчан Вячеслав Сядович	руководитель руководитель начальник начальник	+7(918)3622447 +7(86133)30319, +7(918)4901812 +7(86192)63363, +7(86192)63360 +7(86159)31211, +7(918)4100002	441	2248	165	
		лица, использующие леса, принимают необходимые меры по недопущению распространения лесных пожаров, при необходимости привлекаются для тушения лесных пожаров	силы и средства лесопожарных формирований, таблица III-2, карта-схема № 4 привлечены сил и средств подразделений пожарной охраны и аварийно-спасательных формирований, сил и средств, которые могут быть привлечены для борьбы с лесными пожарами, иных юридических лиц, которые могут быть привлечены в установленном порядке к тушению лесных пожаров, в соответствии с уровнем пожарной опасности в лесах							
			лица, осуществляющие использование лесов, таблица III-4							

1	2	3	4	5	6	7	8	9	10
3 КПО	средняя пожарная опасность	лесопожарные формирования, их пожарная техника и оборудование находятся в полной готовности	ГБУ КК «Краевой лесопожарный центр» ФГБУ «Государственный природный заповедник «Утриш» Ярославский филиал, ПХС-1 Саратовский филиал, ПХС-1	Рубжанский Олег Анатольевич Кондратьев Олег Анатольевич Гольцев Алексей Федорович Бекчан Вячеслав Савдович	руководитель руководитель начальник начальник	+7(918)3622447 +7(86133)30319, +7(918)4901812 +7(86192)63363, +7(86192)63360 +7(86159)31211, +7(918)4100002	441	2248	165
		проведение наземного патрулирования на территориях, отнесённых к I - III-м классам природной пожарной опасности, не менее 2 раз с 10 до 19 часов. Ведётся дежурство на пожарных наблюдательных пунктах, не оборудованных автоматическими системами наблюдения, не реже одного раза в два часа с 10 до 20 часов	силы и средства лесопожарных формирований таблица. III-2 ГБУ КК «Краевой лесопожарный центр» ФГБУ «Государственный природный заповедник «Утриш» Ярославский филиал, ПХС-1 Саратовский филиал, ПХС-1	Рубжанский Олег Анатольевич Кондратьев Олег Анатольевич Гольцев Алексей Федорович Бекчан Вячеслав Савдович	руководитель руководитель начальник начальник	+7(918)3622447 +7(86133)30319, +7(918)4901812 +7(86192)63363, +7(86192)63360 +7(86159)31211, +7(918)4100002			
		проводится ежедневное однократное авиапатрулирование, а при наличии пожаров двукратное	авиапатрулирование в лесном фонде Краснодарского края не осуществляется*						

1	2	3	4	5	6	7	8	9	10
		тушение возникающих лесных пожаров производится силами и средствами лесопожарных формирований в соответствии с действующими правилами тушения лесных пожаров	ГБУ КК «Краевой лесопожарный центр» ФГБУ «Государственный природный заповедник «Утриш» Ярославский филиал, ПХС-1 Саратовский филиал, ПХС-1	Рубжанский Олег Анатольевич Кондрачев Олег Анатольевич Гольцев Алексей Федорович Бекчан Вячеслав Садович	руководитель руководитель начальник начальник	+7(918)3622447 +7(86133)30319, +7(918)4901812 +7(86192)63363, +7(86192)63360 +7(86159)31211, +7(918)4100002	441	2248	165
		лица, использующие леса, принимают необходимые меры по недопущению распространения лесных пожаров, при необходимости привлекаются для тушения лесных пожаров	силы и средства лесопожарных формирований, таблица III-2, карта-схема № 4 привлечения сил и средств подразделений пожарной охраны и аварийно-спасательных формирований, сил и средств, которые могут быть привлечены для борьбы с лесными пожарами, иных юридических лиц, которые могут быть привлечены в установленном порядке к тушению лесных пожаров, в соответствии с уровнем пожарной опасности в лесах						
		при необходимости в установленном порядке вводятся особый противопожарный режим и запрет на осуществление всех видов деятельности в лесах (лесосечные работы, проведение мероприятий, охота и другое), за исключением работ по охране лесов от пожаров	лица, осуществляющие использование лесов, таблица III-4, карта-схема № 4 привлечения сил и средств подразделений пожарной охраны и аварийно-спасательных формирований, сил и средств, которые могут быть привлечены для борьбы с лесными пожарами, иных юридических лиц, которые могут быть привлечены в установленном порядке к тушению лесных пожаров, в соответствии с уровнем пожарной опасности в лесах				526	1519	175
			особый противопожарный режим и запрет на осуществление всех видов деятельности в лесах (лесосечные работы, проведение мероприятий, охота и т. п.) в Краснодарском крае вводится муниципальными образованиями, таблица I-5						

1	2	3	4	5	6	7	8	9	10
3 КПО	средняя пожарная опасность	оперативные штабы по охране лесов от пожаров при наличии обстоятельств, соответствующих введению режима чрезвычайной ситуации в лесах, возникшего вследствие лесных пожаров, направляют соответствующее обращение в комиссии по предупреждению и ликвидации чрезвычайных ситуаций и обеспечению пожарной безопасности соответствующего уровня	оперативные штабы по охране лесов от пожаров создаются при лесничествах и в муниципальных образованиях. Руководители оперативных штабов лесничеств - директора лесничеств, таблица 1-4, таблица 1-5						
		усиливается интенсивность проведения противопожарной пропаганды, в том числе в средствах массовой информации	Министерство природных ресурсов Краснодарского края администрации муниципальных образований Краснодарского края ГБУ КК «Краевой лесопожарный центр» ФГБУ «Государственный природный заповедник «Утриш» Ярославский филиал, ПХС-1 Саратовский филиал, ПХС-1 ГКУ КК «Комитет по лесу»	Меянец Дмитрий Вадимович таблица 1-5 Рубежанский Олег Анатольевич Кондратьев Олег Анатольевич Гольцев Алексей Федорович Бекчан Вячеслав Саялович Сельгеев Александр Александрович	заместитель министра председатели КЧС и ПБ районов руководитель руководитель начальник начальник руководитель	+7(961)3175111 +7(918)3622447 +7(86133)30319, +7(918)4901812 +7(86192)63363, +7(86192)63360 +7(86159)31211, +7(918)4100002 +7(918)9649925			

1	2	3	4	5	6	7	8	9	10
		усиливается интенсивность проведения противопожарной пропаганды, в том числе в средствах массовой информации	министерство гражданской обороны и чрезвычайных ситуаций Краснодарского края	Капустин Сергей Евгеньевич	министр	+7(861)2681112 +7(861)2599290			
4 КПО	высокая пожарная опасность	лесопожарные формирования, их пожарная техника и оборудование находятся в полной готовности	ГУ МЧС России по Краснодарскому краю ГБУ КК «Краевой лесопожарный центр» ФГБУ «Государственный природный заповедник «Утриш» Ярославский филиал, ПХС-1 Саратовский филиал, ПХС-1	Лунёв Иван Иванович Рубжанский Олег Анатольевич Кондратьев Олег Анатольевич Гольцев Алексей Федорович Бекчан Вячеслав Сядович	исполняющий обязанности начальника руководитель руководитель начальник начальник	+7(861)2622009 +7(861)2671923 +7(918)3622447 +7(86133)30319, +7(918)4901812 +7(86192)63363, +7(86192)63360 +7(86159)31211, +7(918)4100002	441	2248	165
силы и средства лесопожарных формирований, таблица III-2									

1	2	3	4	5	6	7	8	9	10	
		проводится наземное патрулирование на лесных участках не менее 3 раз с 8 до 20 часов. Ведётся дежурство на пожарных наблюдательных пунктах, не оборудованных автоматическими системами наблюдения, не реже одного раза в час с 9 до 21 часа	ГБУ КК «Краевой лесопожарный центр» ФГБУ «Государственный природный заповедник «Утриш» Ярославский филиал, ПХС-1 Саратовский филиал, ПХС-1	Рубжанский Олег Анатольевич Кондратьев Олег Анатольевич Гольцев Алексей Федорович Бекчан Вячеслав Саядович	руководитель руководитель начальник начальник	+7(918)3622447 +7(86133)30319, +7(918)4901812 +7(86192)63363, +7 (86192)63360 +7(86159)31211, +7(918)4100002				
		проводится двукратное авиатрулирование, а при наличии пожаров - трехкратное	авиатрулирование в лесном фонде Краснодарского края не осуществляется*							
		тушение возникающих лесных пожаров производится силами и средствами лесопожарных формирований в соответствии с правилами тушения лесных пожаров, при необходимости для тушения лесных пожаров привлекаются лица, использующие леса	ГБУ КК «Краевой лесопожарный центр» ФГБУ «Государственный природный заповедник «Утриш» Ярославский филиал, ПХС-1 Саратовский филиал, ПХС-1	Рубжанский Олег Анатольевич Кондратьев Олег Анатольевич Гольцев Алексей Федорович Бекчан Вячеслав Саядович	руководитель руководитель начальник начальник	+7(918)3622447 +7(86133)30319, +7(918)4901812 +7(86192)63363, +7(86192)63360 +7(86159)31211, +7(918)4100002	441	2248	165	
			силы и средства лесопожарных формирований таблица III-2, карта-схема № 4 привлечения сил и средств подразделений пожарной охраны и аварийно-спасательных формирований, сил и средств, которые могут быть привлечены для борьбы с лесными пожарами, иных юридических лиц, которые могут быть привлечены в установленном порядке к тушению лесных пожаров, в соответствии с уровнем пожарной опасности в лесах							

1	2	3	4	5	6	7	8	9	10
		лица, использующие леса, принимают необходимые меры по недопущению распространения лесных пожаров, при необходимости привлекаются для тушения лесных пожаров	лица, осуществляющие использование лесов, таблица III-4, карта-схема № 4 привлечены сил и средств подразделений пожарной охраны и аварийно-спасательных формирований, сил и средств, которые могут быть привлечены для борьбы с лесными пожарами, иных юридических лиц, которые могут быть привлечены в установленном порядке к тушению лесных пожаров, в соответствии с уровнем пожарной опасности в лесах	таблица V-1 меры по созданию резерва пожарной техники и оборудования, противопожарного оборудования и инвентаря, транспортных средств и горюче-смазочных материалов			526	1519	175
		при необходимости используется резерв сил и средств пожаротушения Краснодарского края	таблица V-1 меры по созданию резерва пожарной техники и оборудования, противопожарного оборудования и инвентаря, транспортных средств и горюче-смазочных материалов						
		при необходимости вводится режим ограничения пребывания граждан в лесах и въезда в них транспортных средств	администрации муниципальных образований Краснодарского края	таблица I-5	председатели КЧС и ПБ районов				
		в установленном порядке вводятся особый противопожарный режим и запрет на осуществление всех видов деятельности в лесах (лесосечные работы, проведение мероприятий, охота и др.), за исключением работ по охране лесов от пожаров	особый противопожарный режим вводит запрет на осуществление всех видов деятельности в лесах (лесосечные работы, проведение мероприятий, охота и т. п.) в Краснодарском края при истечении 3 дней с 5 классом пожарной опасности по условиям погоды, таблица I-5						
	высокая пожарная опасность	оперативные штабы по охране лесов от пожаров при наличии обстоятельств, соответствующих введению режима лесных пожаров, направляют соответствующее обращение в комиссии по чрезвычайным ситуациям с обеспечением пожарной безопасности соответствующего уровня	оперативные штабы по охране лесов от пожаров создаются при лесничествах и в муниципальных образованиях. Руководители оперативных штабов лесничеств - директора лесничеств, таблица I-4, таблица I-5						
		проведение противопожарной пропаганды в средствах массовой информации осуществляется не реже 1 раза в день	министерство природных ресурсов Краснодарского края	Медяшев Дмитрий Вадимович	заместитель министра	+7(961)3175111			
			администрации муниципальных образований Краснодарского края	таблица I-5	председатели КЧС и ПБ районов				

1	2	3	4	5	6	7	8	9	10
4 КПО			<p>ГБУ КК «Краевой лесопожарный центр»</p> <p>ФГБУ «Государственный природный заповедник «Утриш»</p> <p>Ярославский филиал, ПХС-1</p> <p>Саратовский филиал, ПХС-1</p> <p>ГКУ КК «Комитет по лесу»</p> <p>министерство гражданской обороны и чрезвычайных ситуаций Краснодарского края</p> <p>ГУ МЧС России по Краснодарскому краю</p> <p>ГКУ КК «Комитет по лесу»</p>	<p>Рубежанский Олег Анатольевич</p> <p>Кондратьев Олег Анатольевич</p> <p>Гольцев Алексей Федорович</p> <p>Бекчан Вячеслав Саядович</p> <p>Сельгеев Александр Александрович</p> <p>Капустин Сергей Евгеньевич</p> <p>Лунёв Иван Иванович</p> <p>Сельгеев Александр Александрович</p>	<p>руководитель</p> <p>руководитель</p> <p>начальник</p> <p>начальник</p> <p>руководитель</p> <p>министр</p> <p>и.о. начальника</p> <p>руководитель</p>	<p>+7(918)3622447</p> <p>+7(86133)30319, +7(918)4901812</p> <p>+7(86192)63363, +7(86192)63360</p> <p>+7(86159)31211, +7(918)4100002</p> <p>+7(918)9649925</p> <p>+7(861)2681112 +7(861)2599290</p> <p>+7(861)2622009 +7(861)2671923</p> <p>+7(918)9649925</p>			
		в лесничествах обеспечивается ежедневное круглосуточное дежурство из числа ответственных лиц							

1	2	3	4	5	6	7	8	9	10
	чрезвычайная пожарная опасность	лесопожарные формирования, их пожарная техника и оборудование находятся в полной готовности	ГБУ КК «Краевой лесопожарный центр» ФГБУ «Государственный природный заповедник «Утриш» Ярославский филиал, ПХС-1 Сараговский филиал, ПХС-1	Рубежанский Олег Анагольевич Кондрагьев Олег Анагольевич Гольцев Алексей Федорович Бекчан Вячеслав Сядович	руководитель руководитель начальник начальник	+7(918)3622447 +7(86133)30319, +7(918)4901812 +7(86192)63363, +7(86192)63360 +7(86159)31211, +7(918)4100002	441	2248	165
		лесопожарные формирования, их пожарная техника и оборудование находятся в полной готовности	силы и средства лесопожарных формирований таблица III-2 ГБУ КК «Краевой лесопожарный центр» ФГБУ «Государственный природный заповедник «Утриш» Ярославский филиал, ПХС-1 Сараговский филиал, ПХС-1	Рубежанский Олег Анагольевич Кондрагьев Олег Анагольевич Гольцев Алексей Федорович Бекчан Вячеслав Сядович	руководитель руководитель начальник начальник	+7(918)3622447 +7(86133)30319, +7(918)4901812 +7(86192)63363, +7(86192)63360 +7(86159)31211, +7(918)4100002			
		в лесничествах обеспечивается ежедневное круглосуточное дежурство из числа ответственных лиц	ГКУ КК «Комитет по лесу»	Сельгеев Александр Александрович	руководитель	+7(918)9649925			

1	2	3	4	5	6	7	8	9	10
5 КПО		проводится наземное патрулирование на лесных территориях в течение всего светлого времени, при этом на лесных участках, отнесенных к I - III-м классам природной пожарной опасности лесов, круглосуточно	ГБУ КК «Краевой лесопожарный центр» ФГБУ «Государственный природный заповедник «Утриш» Ярославский филиал, ПХС-1 Саратовский филиал, ПХС-1	Рубежанский Олег Анатольевич Кондратьев Олег Анатольевич Гольцев Алексей Федорович Бекчан Вячеслав Саядович	руководитель руководитель начальник начальник	+7(918)3622447 +7(86133)30319, +7(918)4901812 +7(86192)63363, +7(86192)63360 +7(86159)31211, +7(918)4100002			
		проводится двукратное авиатрулирование, а при наличии пожаров - трехкратное	авиатрулирование в лесном фонде Краснодарского края не осуществляется*						
		тушение возникающих лесных пожаров производится силами и средствами лесопожарных формирований в соответствии с правилами тушения лесных пожаров, при необходимости для тушения лесных пожаров привлекаются лица, использующие леса	ГБУ КК «Краевой лесопожарный центр» ФГБУ «Государственный природный заповедник «Утриш» Ярославский филиал, ПХС-1 Саратовский филиал, ПХС-1	Рубежанский Олег Анатольевич Кондратьев Олег Анатольевич Гольцев Алексей Федорович Бекчан Вячеслав Саядович	руководитель руководитель начальник начальник	+7(918)3622447 +7(86133)30319, +7(918)4901812 +7(86192)63363, +7(86192)63360 +7(86159)31211, +7(918)4100002	441	2248	165
		лица, использующие леса, принимают необходимые меры по недопущению распространения лесных пожаров	лица, осуществляющие использование лесов, таблица III-4, карта-схема № 4 - привлечения сил и средств подразделений пожарной охраны и аварийно-спасательных формирований, сил и средств, которые могут быть привлечены для борьбы с лесными пожарами, иных юридических лиц, которые могут быть привлечены в установленном порядке к тушению лесных пожаров, в соответствии с уровнем пожарной опасности в лесах				526	1519	175

1	2	3	4	5	6	7	8	9	10
		лесопожарным формированиям дополнительно придается техника с производственных работ (тракторы с плугом, бульдозеры, автотранспорт) в соответствии с заключенными договорами	лица, осуществляющие и не осуществляющие использование лесов, а также подразделения пожарной охраны и аварийно спасательных формирований, таблицы III-3, III-4, карта-схема № 4 -привлечения сил и средств подразделений пожарной охраны и аварийно-спасательных формирований, сил и средств, которые могут быть привлечены для борьбы с лесными пожарами, иных юридических лиц, которые могут быть привлечены в установленном порядке к тушению лесных пожаров, в соответствии с уровнем пожарной опасности в лесах				3731	3896	664
		при необходимости используется резерв Краснодарского края	таблица V-1 меры по созданию резерва пожарной техники и оборудования, противопожарного оборудования и инвентаря, транспортных средств и горюче-смазочных материалов						
		организовывается межмуниципальное маневрирование силами и средствами учреждений по тушению лесных пожаров	межрайонное маневрирование силами и средствами лесопожарных учреждений отражено в планах тушения лесных пожаров лесничества и на схеме 7 Сводного плана тушения лесных пожаров						
чрезвычайная пожарная опасность		оперативные штабы по охране лесов от пожаров при наличии обстоятельств, соответствующих введению режима чрезвычайной ситуации в лесах, возникшего вследствие лесных пожаров, направляют соответствующее обращение в комиссии по чрезвычайным ситуациям с обеспечением пожарной безопасности соответствующего уровня	оперативные штабы по охране лесов от пожаров создаются при лесничествах и в муниципальных образованиях. Руководители оперативных штабов лесничеств - директора лесничеств, таблица I-4, таблица I-5						
5 КПО		при введении в Краснодарском крае режима чрезвычайной ситуации, связанной с лесными пожарами, задействуются все ресурсы пожаротушения, при необходимости межрегиональные	администрация Краснодарского края	Болдин Сергей Владимирович	заместитель главы администрации (губернатора) Краснодарского края	+7(861)2142242			
		вводится режим ограничения пребывания граждан в лесах и въезда в них транспортных средств	администрация муниципальных образований	таблица I-5	председатели КЧС и ПБ районов				
		проведение противопожарной пропаганды в средствах массовой информации осуществляется не реже 1 раза в день	министерство природных ресурсов Краснодарского края	Мелянцев Дмитрий Валдимович	заместитель министра	+7(961)3175111			
			администрация муниципальных образований	таблица I-5	председатели КЧС и ГБ районов				

1	2	3	4	5	6	7	8	9	10
5 КПО			ГБУ КК «Краевой лесопожарный центр» ФГБУ «Государственный природный заповедник «Утриш» Ярославский филиал, ПХС-1 Саратовский филиал, ПХС-1	Рубжанский Олег Анатольевич Кондратьев Олег Анатольевич Гольцев Алексей Федорович Бекчан Вячеслав Саядович	руководитель руководитель начальник начальник	+7(918)3622447 +7(86133)30319, +7(918)4901812 +7(86192)63363, +7(86192)63360 +7(86159)31211, +7(918)4100002			
			ГКУ КК «Комитет по лесу» министерство гражданской обороны и чрезвычайных ситуаций Краснодарского края	Сельгев Александр Александрович Капустин Сергей Евгеньевич	руководитель министр	+7(918)9649925 +7(861)2681112 +7(861)2599290			
			ГУ МЧС России по Краснодарскому краю	Лунёв Иван Иванович	и.о. начальника	+7(861)2622009 +7(861)2671923			

*Авиационные патрульные маршруты разработаны, однако в связи с отсутствием финансирования авиационный мониторинг не осуществляется

VI. Сводная информация о готовности Краснодарского края к пожароопасному сезону

№ п/п	Наименование показателя	Единица измерения	Плановые значения	Фактическое значение**	Проценты к плану
1	2	3	4	5	6
1	Наличие планов тушения лесных пожаров	единиц	16	16	100
2	Объемы планируемого финансирования мер по обеспечению пожарной безопасности в лесах и тушения лесных пожаров в субъекте Российской Федерации, всего в том числе за счет средств: федерального бюджета бюджета Краснодарского края	тыс. рублей	111441,5	111441,5	100
3	Наличие назначенных руководителей тушения лесных пожаров	человек	53	53	100
4	Организация мониторинга пожарной опасности в лесах и лесных пожаров оборудовано наблюдательных пунктов, всего утверждено наземных маршрутов патрулирования утверждено авиационных маршрутов патрулирования	штук штук км штук км	87 133 6758,2 3 1 274	87 133 6758,2 3 1 274	100 100 100 100 100
5	Наличие специализированной диспетчерской службы*	единиц	11	11	100
6	Наличие государственных контрактов или государственных заданий на выполнение работ по тушению лесных пожаров, осуществляемых в том числе совместно с лесопожарными формированиями	штук	1	1	100
7	Подготовлено к работе лесопожарных формирований	штук	15	15	100
8	Вывод _____ готов (готов/ограниченно готов/не готов - указать нужное)				

*В том числе 10 диспетчерских служб на территории лесничеств Краснодарского края

**Предусмотренное финансирование на 2019 год в Законе Краснодарского края от 21 декабря 2018 г. № 3939-КЗ «О краевом бюджете на 2019 год и на плановый период 2020 и 2021 годов»

Глава администрации (губернатор)

Краснодарского края

В.И. Кондрагьев

ПРИЛОЖЕНИЕ
к Сводному плану тушения лесных пожаров на территории Краснодарского края на период пожароопасного сезона 2019г.

1. КАРТА-СХЕМА

распределения земель Краснодарского края по зонам охраны лесов от пожаров различными способами (с использованием наземных, авиационных или космических средств), в том числе зона контроля с указанием маршрутов авиационного патрулирования с границами муниципальных образований, лесничеств и лесопарков

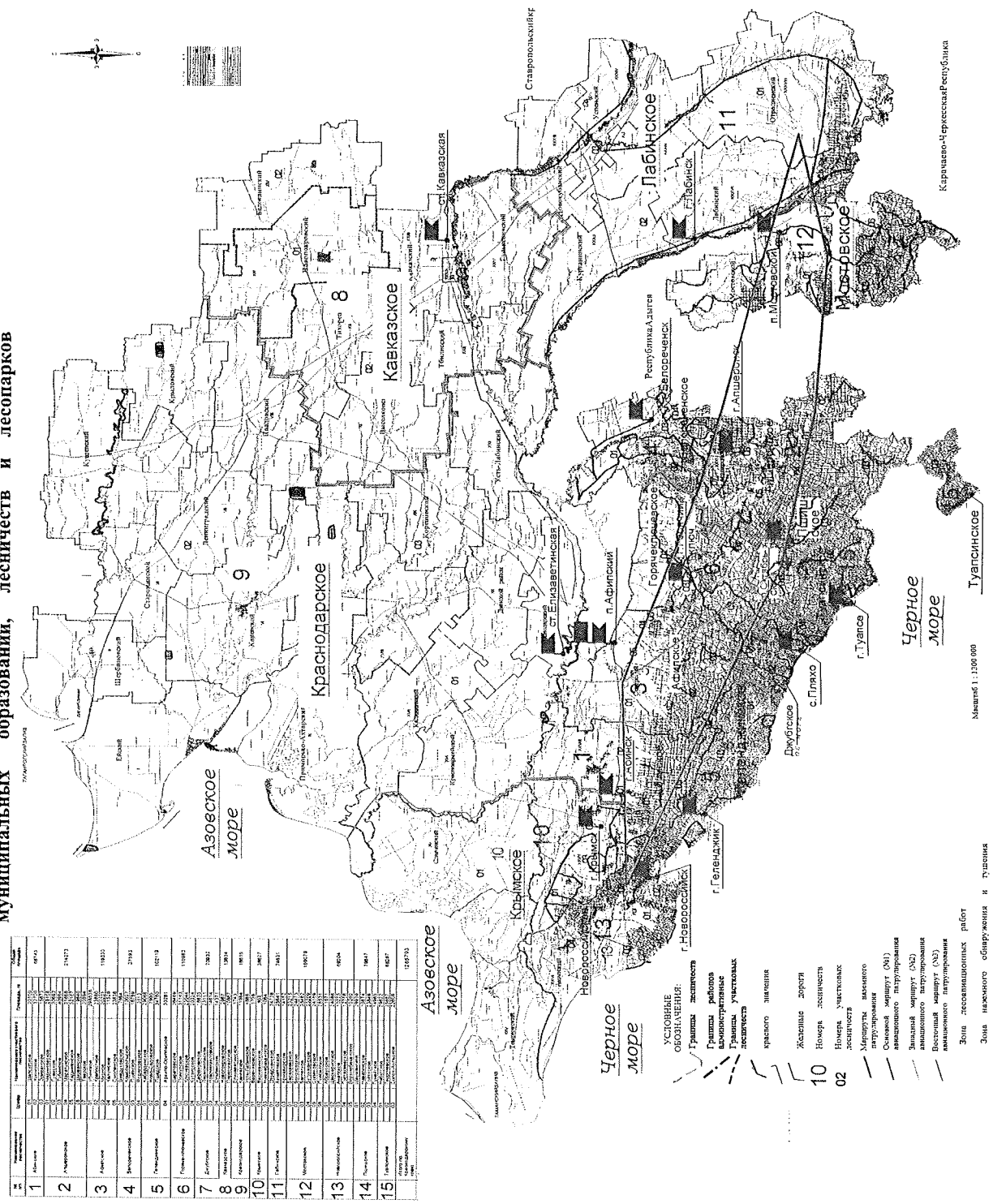

№	Муниципальное образование	Площадь, кв. км	Муниципальное образование	Площадь, кв. км	
1	Абинский	1014	11	Геленджикский	1045
2	Айтарский	1122	12	Кавказский	1055
3	Айшелинский	1122	13	Крымский	1055
4	Айшелинский	1122	14	Крымский	1055
5	Айшелинский	1122	15	Крымский	1055
6	Айшелинский	1122			
7	Айшелинский	1122			
8	Айшелинский	1122			
9	Айшелинский	1122			
10	Айшелинский	1122			
11	Айшелинский	1122			
12	Айшелинский	1122			
13	Айшелинский	1122			
14	Айшелинский	1122			
15	Айшелинский	1122			

2. КАРТА - СХЕМА
 мест дислокации лесопожарных формирований, подразделений пожарной охраны и аварийно-спасательных формирований, 2019г.

№	Наименование подразделения	Сфера деятельности	Улицы, №	Координаты
1	Аварийно-спасательный отряд	10	101101	48°12'
2	Аварийно-спасательный отряд	10	101102	21273
3	Аварийно-спасательный отряд	10	101103	11320
4	Аварийно-спасательный отряд	10	101104	1793
5	Аварийно-спасательный отряд	10	101105	10119
6	Аварийно-спасательный отряд	10	101106	10980
7	Аварийно-спасательный отряд	10	101107	10152
8	Аварийно-спасательный отряд	10	101108	10151
9	Аварийно-спасательный отряд	10	101109	10150
10	Аварийно-спасательный отряд	10	101110	10149
11	Аварийно-спасательный отряд	10	101111	1451
12	Аварийно-спасательный отряд	10	101112	10074
13	Аварийно-спасательный отряд	10	101113	0626
14	Аварийно-спасательный отряд	10	101114	10017
15	Аварийно-спасательный отряд	10	101115	0437
	Аварийно-спасательный отряд	10	101116	114193

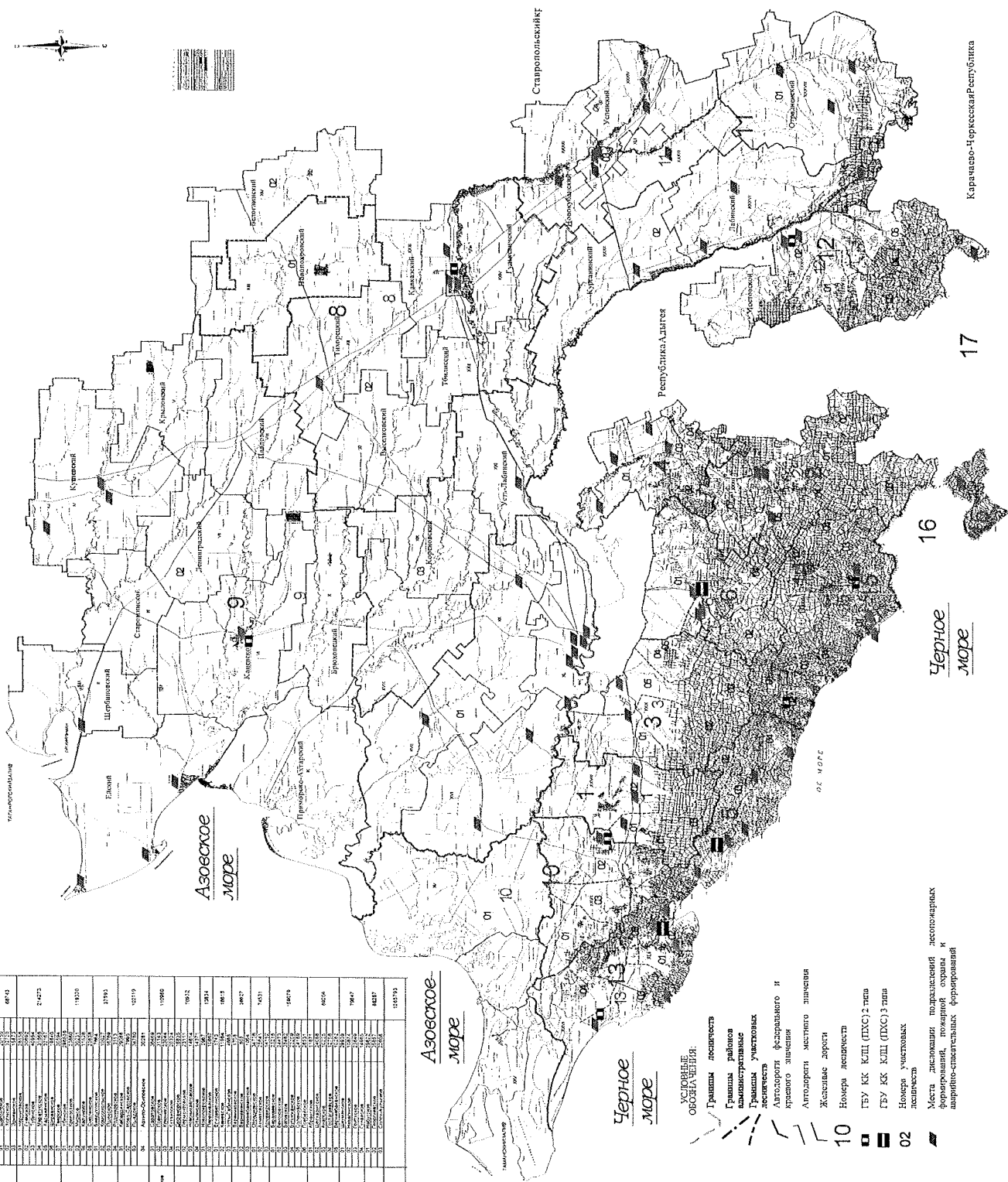

3. КАРТА - СХЕМА межрегионального взаимодействия при тушении лесных пожаров, 2019г.

№ п/п	Наименование субъекта Российской Федерации	Субъект Российской Федерации	Почтовый индекс	Связной
1	Алтайский край	505000	505000	88742
2	Амурская область	670000	670000	27473
3	Архангельская область	150000	150000	13203
4	Брянская область	240000	240000	21181
5	Горно-Алтайская Республика	500000	500000	02719
6	Смоленская область	150000	150000	10980
7	Дальний Восток	690000	690000	79932
8	Самарская область	440000	440000	13624
9	Саратовская область	410000	410000	19615
10	Самарская область	440000	440000	80627
11	Липецкая область	390000	390000	74251
12	Костромская область	150000	150000	10979
13	Магистральная	500000	500000	86204
14	Липецкая область	390000	390000	79647
15	Тульская область	400000	400000	88127
Итого по субъектам Российской Федерации				028793

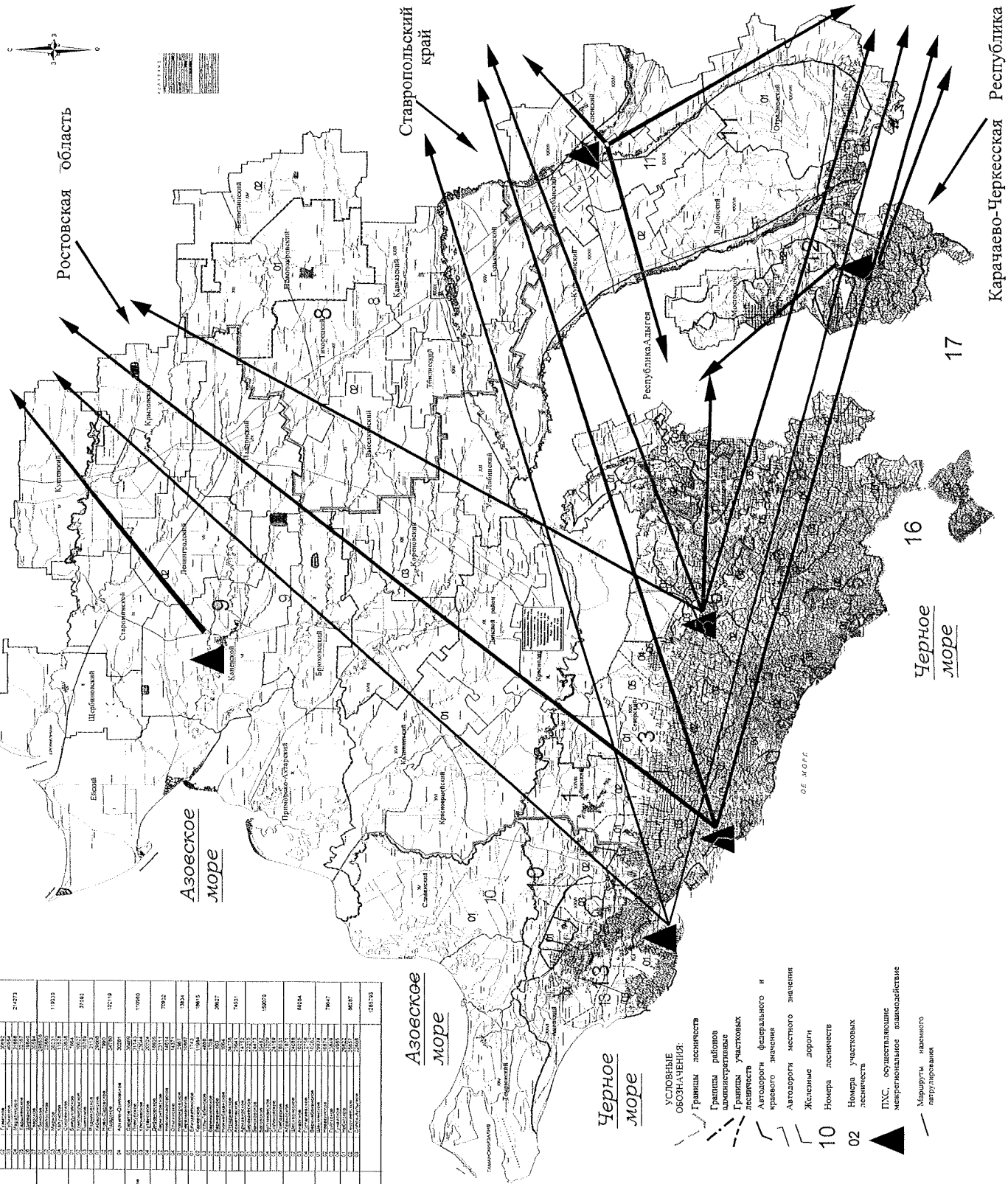

- УСЛОВНЫЕ ОБОЗНАЧЕНИЯ:**
- Границы лесничеств
 - Границы районов административные
 - Границы участков лесничеств
 - Автомогли федерального и краевого значения
 - Автомогли местного значения
 - Железные дороги
 - 10 Номера лесничеств
 - 02 Номера участков лесничеств
 - ▲ ПДС, осуществляющие межрегиональное взаимодействие
 - Маршруты лесного патрулирования



5. Карта-схема

функционирования специализированной диспетчерской службы на территории Краснодарского края

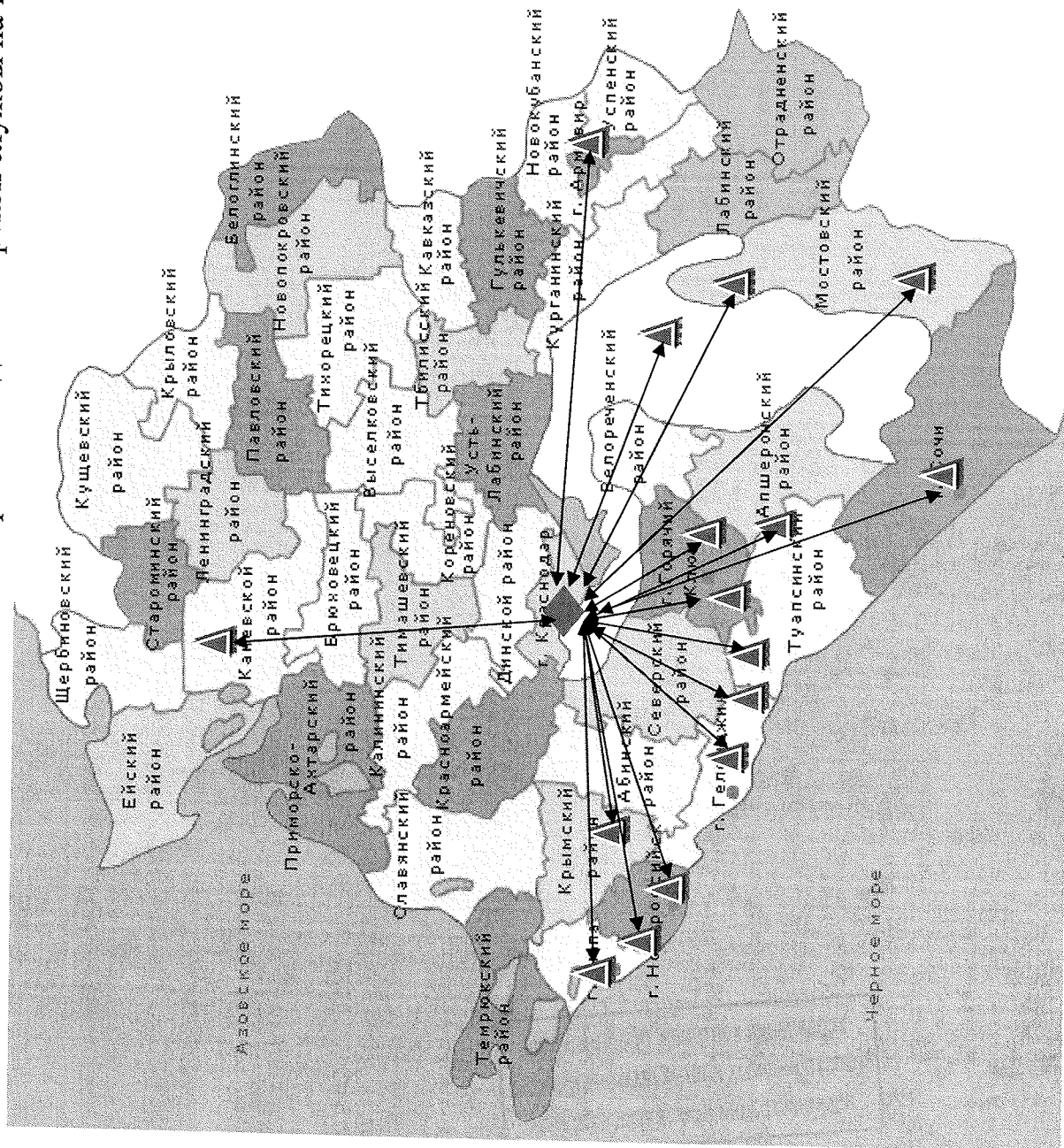

6. Схема

оперативного обмена информацией о пожарной опасности и лесных пожарах на территории Краснодарского края

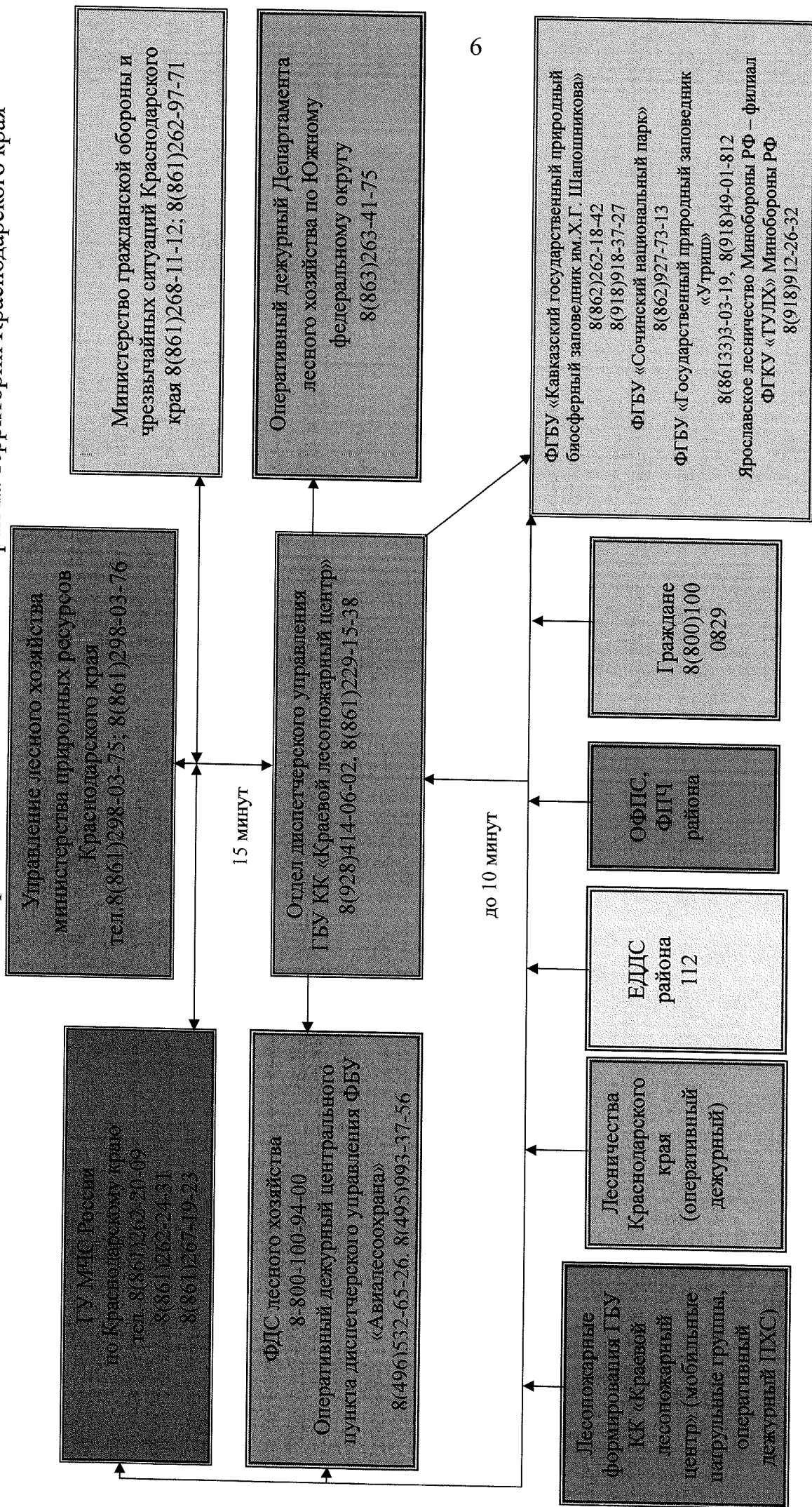

7. Карта-схема

МЕЖМУНИЦИПАЛЬНОГО ВЗАИМОДЕЙСТВИЯ СИЛ И СРЕДСТВ ПОЖАРОТУШЕНИЯ

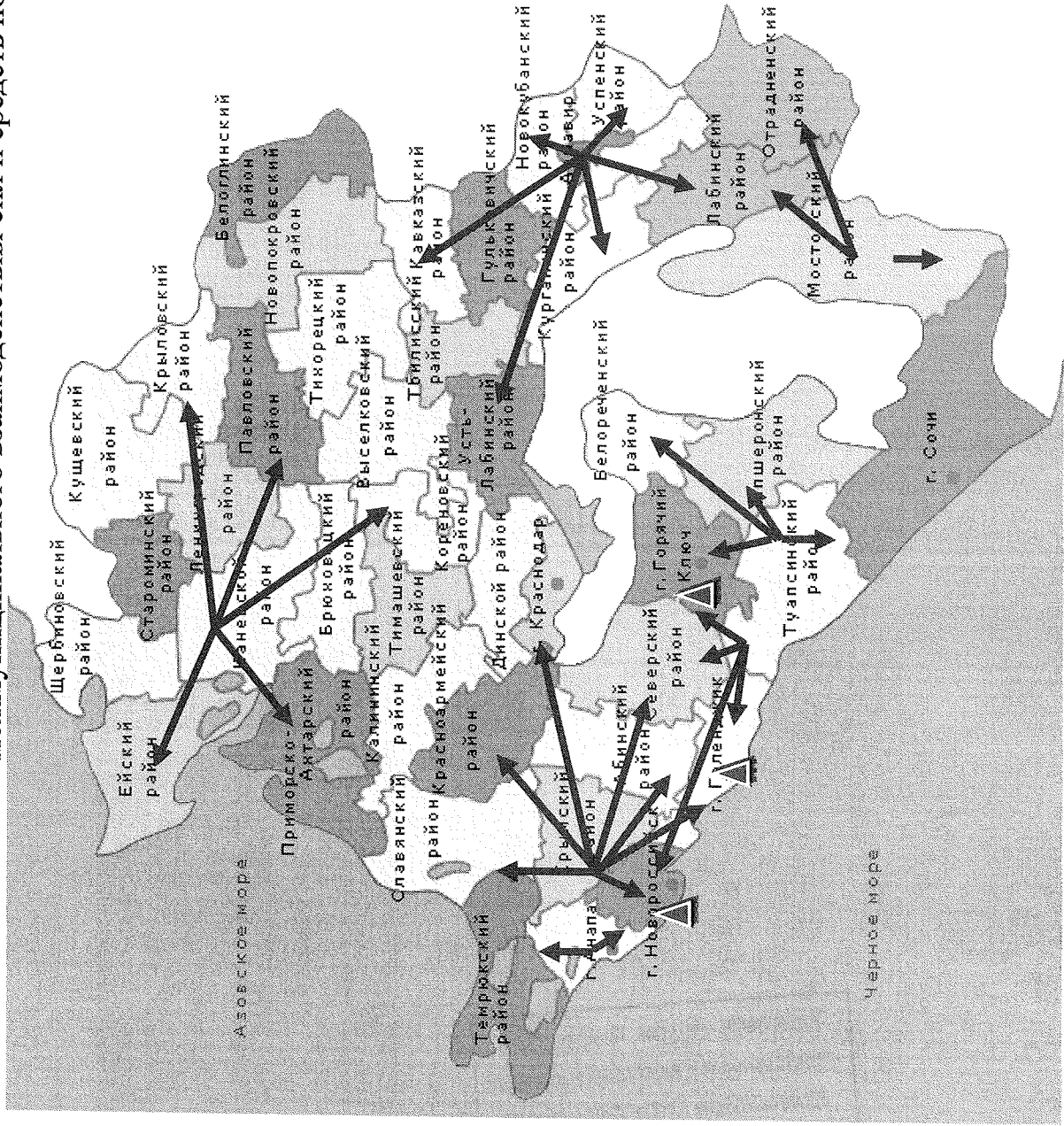

Заместитель министра
природных ресурсов Краснодарского края

Д.В. Медянцеv