



## У К А З

### Об охранной зоне памятника природы регионального значения «Ландшафтное урочище «Болгуры»

В соответствии с Федеральным законом от 14 марта 1995 года № 33-ФЗ «Об особо охраняемых природных территориях» **постановляю:**

1. Установить охранную зону памятника природы регионального значения «Ландшафтное урочище «Болгуры» на прилегающих к нему земельных участках и водных объектах.

2. Утвердить прилагаемые:

границы охранной зоны памятника природы регионального значения «Ландшафтное урочище «Болгуры»;

Положение об охранной зоне памятника природы регионального значения «Ландшафтное урочище «Болгуры».

3. Настоящий Указ вступает в силу со дня его официального опубликования.

Глава  
Удмуртской Республики



А.В. Бречалов

г. Ижевск  
11 июля 2022 года  
№ 134

УТВЕРЖДЕНЫ  
Указом Главы  
Удмуртской Республики  
от 11 июля 2022 года № 134

**ГРАНИЦЫ**  
**охранной зоны памятника природы регионального значения**  
**«Ландшафтное урочище «Болгуры»»**

1. Перечень координат характерных точек границ охранной зоны  
памятника природы регионального значения «Ландшафтное урочище  
«Болгуры»»

Обозначение характерных точек границ	Координаты (МСК-18), метры	
	X	Y
1	402542.44	2261994.97
2	402542.01	2262000.92
3	402539.47	2262006.95
4	402523.67	2262016.42
5	402497.67	2262032.25
6	402460.97	2262051.21
7	402438.19	2262071.59
8	402409.55	2262100.19
9	402404.80	2262111.45
10	402447.75	2262254.55
11	402481.78	2262353.51
12	402525.85	2262493.92
13	402526.26	2262526.69
14	402479.66	2262649.37
15	402475.39	2262856.04
16	402518.19	2262939.34
17	402552.79	2263001.50
18	402610.45	2263136.32
19	402611.24	2263140.27
20	402610.58	2263143.98
21	402551.48	2263292.18
22	402546.64	2263298.87
23	402540.53	2263299.24
24	402533.66	2263293.82
25	402466.96	2263188.34
26	402296.37	2263016.52
27	402246.82	2262980.25

28	402230.77	2262975.80
29	402210.89	2262991.13
30	402192.17	2262996.82
31	402152.16	2262975.89
32	402117.86	2262941.30
33	402076.24	2262916.86
34	402065.97	2262911.30
35	402059.20	2262916.85
36	402054.89	2262926.84
37	402117.73	2263009.12
38	402156.79	2263035.94
39	402241.23	2263117.60
40	402307.29	2263193.77
41	402392.79	2263294.82
42	402405.13	2263320.87
43	402434.97	2263356.54
44	402456.05	2263399.34
45	402471.67	2263445.14
46	402480.76	2263465.85
47	402492.75	2263495.82
48	402489.50	2263509.53
49	402484.13	2263515.92
50	402471.17	2263519.81
51	402465.33	2263516.13
52	402451.03	2263499.45
53	402435.67	2263468.43
54	402430.49	2263451.78
55	402422.66	2263441.16
56	402415.18	2263433.29
57	402408.63	2263438.29
58	402408.54	2263447.84
59	402408.60	2263464.20
60	402406.63	2263471.47
61	402397.96	2263479.14
62	402392.94	2263480.49
63	402381.59	2263480.52
64	402369.55	2263478.44
65	402359.32	2263480.84
66	402346.18	2263483.98
67	402334.17	2263487.00
68	402297.73	2263500.82
69	402291.55	2263499.30
70	402287.36	2263495.64
71	402184.70	2263201.64

72	402179.27	2263173.43
73	402171.19	2263151.26
74	402165.90	2263135.41
75	402159.52	2263125.46
76	402138.14	2263125.89
77	402130.14	2263130.53
78	402126.04	2263136.08
79	402127.11	2263159.13
80	402130.64	2263185.02
81	402159.91	2263285.76
82	402246.41	2263486.49
83	402265.12	2263553.58
84	402314.07	2263674.56
85	402336.80	2263773.16
86	402334.87	2263805.49
87	402331.34	2263813.44
88	402323.56	2263815.39
89	402316.29	2263809.87
90	402303.73	2263785.47
91	402292.99	2263770.05
92	402267.62	2263740.39
93	402217.61	2263701.33
94	402206.33	2263695.95
95	402195.98	2263696.48
96	402182.52	2263699.68
97	402169.30	2263707.15
98	402164.29	2263708.44
99	402158.37	2263706.51
100	402138.51	2263691.80
101	402132.84	2263696.44
102	402128.53	2263706.37
103	402149.57	2263723.62
104	402148.01	2263738.53
105	402193.41	2263793.49
106	402230.30	2263837.70
107	402243.54	2263867.09
108	402270.23	2263955.61
109	402278.04	2263993.72
110	402277.82	2264000.67
111	402273.29	2264004.38
112	402268.28	2264005.67
113	402263.27	2264004.35
114	402189.28	2263958.25
115	402132.71	2263924.33

116	402105.01	2263901.37
117	402086.90	2263879.78
118	402083.67	2263878.27
119	402070.53	2263880.38
120	402061.62	2263880.41
121	402057.50	2263879.45
122	402020.91	2263862.42
123	401945.27	2263819.25
124	401908.45	2263796.44
125	401879.54	2263778.83
126	401862.79	2263763.74
127	401860.89	2263761.38
128	401852.93	2263744.19
129	401852.03	2263740.00
130	401854.61	2263714.44
131	401855.94	2263710.49
132	401858.93	2263707.19
133	401886.05	2263688.67
134	401928.79	2263650.28
135	401953.77	2263625.32
136	401974.70	2263593.69
137	401988.74	2263558.06
138	402010.88	2263519.85
139	402025.42	2263500.95
140	402039.76	2263489.62
141	402042.86	2263488.91
142	402073.81	2263485.17
143	402109.07	2263477.08
144	402128.18	2263459.02
145	402136.79	2263438.38
146	402135.55	2263433.94
147	402132.99	2263432.25
148	401982.92	2263412.11
149	401957.56	2263421.86
150	401954.00	2263422.54
151	401913.12	2263420.05
152	401849.49	2263403.60
153	401819.11	2263378.39
154	401652.19	2263342.36
155	401599.92	2263331.71
156	401575.18	2263325.21
157	401560.74	2263336.15
158	401547.28	2263377.25
159	401535.77	2263398.76

160	401537.23	2263404.47
161	401618.49	2263426.84
162	401618.60	2263426.84
163	401749.57	2263464.01
164	401839.52	2263491.09
165	401859.81	2263496.50
166	401863.49	2263500.14
167	401868.00	2263515.81
168	401867.02	2263523.24
169	401823.50	2263600.93
170	401820.40	2263604.28
171	401804.73	2263615.16
172	401799.50	2263616.75
173	401767.07	2263608.05
174	401696.59	2263574.94
175	401669.27	2263566.45
176	401655.89	2263560.23
177	401645.52	2263557.53
178	401641.29	2263559.30
179	401609.59	2263600.52
180	401606.21	2263622.50
181	401600.67	2263635.16
182	401599.92	2263645.20
183	401593.98	2263650.66
184	401582.01	2263648.67
185	401571.53	2263643.84
186	401549.01	2263637.04
187	401535.60	2263689.63
188	401528.87	2263743.49
189	401524.04	2263763.82
190	401501.25	2263812.08
191	401489.10	2263841.98
192	401474.81	2263863.99
193	401463.28	2263876.74
194	401444.62	2263890.12
195	401423.80	2263894.21
196	401380.38	2263897.39
197	401301.20	2263898.63
198	401267.62	2263913.46
199	401238.43	2263941.96
200	401206.82	2263980.94
201	401176.52	2264044.31
202	401167.61	2264075.61
203	401154.60	2264113.31

204	401149.38	2264151.40
205	401148.79	2264174.71
206	401158.24	2264204.67
207	401166.48	2264203.30
208	401198.78	2264205.14
209	401216.26	2264204.53
210	401230.30	2264204.55
211	401243.99	2264203.28
212	401268.83	2264205.81
213	401293.89	2264208.03
214	401323.19	2264210.25
215	401372.08	2264211.79
216	401417.30	2264212.42
217	401443.47	2264213.67
218	401475.00	2264219.53
219	401506.33	2264229.94
220	401542.03	2264248.13
221	401546.05	2264252.07
222	401550.18	2264258.65
223	401549.53	2264268.01
224	401538.67	2264275.15
225	401516.21	2264280.32
226	401499.94	2264282.34
227	401484.35	2264283.67
228	401463.88	2264286.48
229	401439.37	2264285.59
230	401410.07	2264283.19
231	401394.38	2264286.11
232	401372.35	2264288.74
233	401359.54	2264289.63
234	401349.41	2264292.34
235	401344.10	2264302.82
236	401344.26	2264314.68
237	401351.34	2264334.12
238	401413.39	2264407.63
239	401443.56	2264436.37
240	401480.88	2264470.36
241	401500.53	2264488.72
242	401510.16	2264501.28
243	401522.79	2264515.05
244	401568.68	2264549.74
245	401671.07	2264628.10
246	401689.27	2264631.45
247	401704.46	2264653.59

248	401704.46	2264662.29
249	401697.18	2264672.22
250	401703.26	2264692.15
251	401710.66	2264719.23
252	401706.66	2264741.65
253	401701.03	2264755.11
254	401697.81	2264758.47
255	401683.47	2264767.95
256	401678.47	2264769.24
257	401673.45	2264767.92
258	401658.53	2264754.15
259	401652.75	2264736.85
260	401644.47	2264728.06
261	401637.82	2264736.72
262	401619.47	2264743.48
263	401616.13	2264744.04
264	401611.12	2264742.72
265	401597.61	2264734.86
266	401594.26	2264731.76
267	401582.95	2264714.84
268	401576.45	2264701.36
269	401569.95	2264690.49
270	401567.95	2264688.19
271	401566.38	2264688.43
272	401560.95	2264695.20
273	401553.60	2264696.20
274	401547.24	2264694.22
275	401543.56	2264690.58
276	401542.43	2264687.61
277	401540.73	2264679.40
278	401532.46	2264669.64
279	401521.76	2264660.20
280	401513.01	2264646.29
281	401506.75	2264641.81
282	401487.10	2264628.31
283	401477.94	2264619.76
284	401469.11	2264610.01
285	401453.36	2264597.04
286	401444.99	2264590.50
287	401436.94	2264582.92
288	401428.23	2264573.28
289	401419.63	2264567.72
290	401407.77	2264552.62
291	401396.35	2264534.65



292	401385.85	2264523.68
293	401382.61	2264520.71
294	401378.50	2264523.82
295	401378.53	2264533.49
296	401390.36	2264546.16
297	401405.50	2264571.11
298	401406.17	2264572.27
299	401419.98	2264603.42
300	401420.66	2264605.43
301	401426.32	2264632.53
302	401429.91	2264672.61
303	401433.94	2264709.95
304	401449.40	2264769.87
305	401470.67	2264830.93
306	401479.11	2264855.59
307	401632.85	2265246.64
308	401640.73	2265269.92
309	401641.19	2265273.13
310	401639.87	2265278.12
311	401639.21	2265279.22
312	401634.22	2265285.63
313	401631.48	2265298.47
314	401634.05	2265329.79
315	401630.27	2265362.35
316	401632.12	2265381.13
317	401628.55	2265408.40
318	401626.52	2265431.16
319	401628.48	2265450.06
320	401632.20	2265463.19
321	401642.43	2265488.51
322	401643.11	2265491.31
323	401644.73	2265508.95
324	401644.66	2265519.34
325	401643.67	2265523.73
326	401637.70	2265535.98
327	401628.18	2265550.06
328	401621.88	2265561.64
329	401606.74	2265593.33
330	401600.55	2265608.32
331	401593.28	2265627.50
332	401584.77	2265644.02
333	401581.22	2265647.62
334	401544.99	2265668.74
335	401539.99	2265670.10

336	401500.45	2265670.37
337	401484.42	2265669.27
338	401461.60	2265674.77
339	401443.24	2265676.06
340	401440.34	2265675.64
341	401420.17	2265669.33
342	401418.16	2265668.43
343	401414.46	2265664.79
344	401403.59	2265645.06
345	401402.46	2265640.26
346	401402.86	2265630.10
347	401399.06	2265625.91
348	401390.46	2265617.98
349	401388.67	2265615.68
350	401387.31	2265610.64
351	401387.28	2265601.14
352	401380.35	2265594.66
353	401378.56	2265592.35
354	401377.55	2265589.99
355	401375.29	2265581.60
356	401362.69	2265577.75
357	401341.02	2265560.68
358	401325.19	2265553.62
359	401307.02	2265550.95
360	401303.45	2265549.75
361	401299.88	2265546.05
362	401298.53	2265541.79
363	401295.94	2265505.80
364	401297.26	2265440.21
365	401297.27	2265383.76
366	401290.73	2265360.19
367	401290.27	2265357.51
368	401290.38	2265356.29
369	401295.57	2265314.73
370	401263.81	2265309.12
371	401198.60	2265320.92
372	401105.07	2265324.06
373	401008.15	2265312.50
374	400970.95	2265312.39
375	400965.93	2265311.07
376	400962.36	2265307.37
377	400961.00	2265302.38
378	400962.32	2265297.39
379	400964.21	2265295.08

380	400969.64	2265290.00
381	400969.64	2265289.28
382	400967.63	2265286.97
383	400966.39	2265282.35
384	400966.02	2265274.14
385	400966.00	2265268.97
386	400964.32	2265265.20
387	400963.53	2265261.80
388	400963.06	2265254.74
389	400961.38	2265252.20
390	400953.30	2265236.84
391	400952.17	2265232.22
392	400952.48	2265225.40
393	400953.80	2265220.89
394	400958.12	2265214.43
395	400961.76	2265205.96
396	400963.81	2265186.97
397	400963.78	2265179.07
398	400962.33	2265177.55
399	400960.76	2265175.49
400	400959.75	2265172.99
401	400958.17	2265167.04
402	400957.83	2265164.48
403	400959.15	2265159.49
404	400962.14	2265156.26
405	400968.25	2265151.98
406	400968.51	2265132.51
407	400954.96	2265109.56
408	400939.91	2265077.43
409	400938.90	2265073.18
410	400939.22	2265070.68
411	400945.48	2265046.15
412	400958.79	2264999.19
413	400957.32	2264992.62
414	400946.50	2264959.08
415	400946.05	2264955.98
416	400946.04	2264955.49
417	400947.92	2264915.64
418	400941.32	2264878.43
419	400929.95	2264843.31
420	400918.08	2264825.16
421	400910.93	2264817.28
422	400909.58	2264815.52
423	400908.46	2264812.18

424	400906.18	2264798.67
425	400905.96	2264796.98
426	400907.27	2264792.04
427	400933.83	2264745.53
428	400932.14	2264707.21
429	400921.25	2264681.09
430	400898.08	2264651.12
431	400897.30	2264650.02
432	400896.06	2264646.44
433	400883.06	2264556.44
434	400880.03	2264516.97
435	400880.31	2264515.03
436	400882.23	2264510.70
437	400895.20	2264494.71
438	400897.98	2264492.33
439	400900.99	2264491.17
440	400917.46	2264487.88
441	400929.10	2264473.43
442	400930.01	2264414.84
443	400931.33	2264410.03
444	400933.21	2264407.65
445	400960.19	2264382.67
446	400966.97	2264379.97
447	401005.28	2264381.00
448	401008.40	2264381.60
449	401037.05	2264392.08
450	401045.30	2264392.60
451	401055.93	2264373.52
452	401055.01	2264334.22
453	401056.33	2264328.99
454	401058.10	2264326.80
455	401077.08	2264308.60
456	401071.19	2264279.79
457	401035.05	2264261.66
458	401031.36	2264258.03
459	401030.01	2264252.98
460	401029.97	2264240.99
461	401031.29	2264236.00
462	401034.28	2264232.82
463	401048.18	2264223.05
464	401040.51	2264199.04
465	401039.95	2264196.00
466	401040.27	2264193.63
467	401050.27	2264150.77

468	401051.37	2264148.03
469	401051.93	2264147.11
470	401108.12	2264070.21
471	401117.06	2264045.91
472	401110.00	2264030.96
473	401110.05	2264013.99
474	401111.37	2264009.00
475	401112.03	2264007.91
476	401129.99	2263984.60
477	401130.01	2263956.98
478	401131.00	2263952.55
479	401145.72	2263923.17
480	401156.63	2263890.40
481	401152.22	2263870.17
482	401151.99	2263868.04
483	401153.09	2263863.53
484	401166.03	2263837.51
485	401169.25	2263833.79
486	401186.92	2263821.38
487	401191.12	2263811.88
488	401183.71	2263793.78
489	401183.03	2263790.01
490	401183.69	2263786.23
491	401195.40	2263758.03
492	401197.61	2263755.35
493	401223.04	2263734.34
494	401242.63	2263730.68
495	401245.74	2263726.90
496	401242.96	2263694.97
497	401248.36	2263677.99
498	401301.40	2263619.54
499	401329.79	2263583.56
500	401337.26	2263550.81
501	401347.32	2263528.02
502	401361.08	2263514.16
503	401364.35	2263492.99
504	401385.98	2263466.33
505	401414.67	2263453.46
506	401463.84	2263330.32
507	401470.05	2263321.53
508	401473.27	2263318.73
509	401489.94	2263310.34
510	401491.14	2263303.16
511	401436.40	2263282.41

512	401432.71	2263278.77
513	401432.60	2263244.35
514	401438.21	2263220.60
515	401435.68	2263195.55
516	401437.00	2263190.55
517	401457.41	2263168.29
518	401448.86	2263137.24
519	401450.18	2263132.24
520	401453.84	2263128.58
521	401459.96	2263127.28
522	401469.77	2263128.34
523	401474.12	2263129.67
524	401502.93	2263088.58
525	401520.41	2263084.70
526	401527.30	2263080.66
527	401525.95	2263076.41
528	401526.49	2263069.05
529	401530.36	2263061.13
530	401537.89	2263049.48
531	401539.87	2263041.69
532	401544.53	2263035.42
533	401548.86	2263031.56
534	401553.30	2263028.27
535	401564.77	2263024.03
536	401566.46	2262996.11
537	401573.41	2262974.31
538	401577.72	2262965.42
539	401576.03	2262956.97
540	401580.31	2262939.01
541	401583.98	2262935.35
542	401600.45	2262933.41
543	401604.29	2262913.03
544	401616.93	2262894.44
545	401610.97	2262874.99
546	401612.29	2262870.00
547	401624.16	2262857.73
548	401627.47	2262846.23
549	401617.01	2262814.02
550	401618.33	2262809.03
551	401622.00	2262805.37
552	401636.12	2262800.40
553	401637.54	2262791.94
554	401613.37	2262751.08
555	401613.37	2262751.02

556	401612.36	2262748.65
557	401603.01	2262712.98
558	401604.07	2262696.36
559	401605.28	2262692.04
560	401607.61	2262689.30
561	401706.03	2262608.34
562	401711.04	2262606.99
563	401734.98	2262608.32
564	401770.83	2262641.78
565	401798.58	2262647.67
566	401834.96	2262636.79
567	401921.11	2262585.56
568	401926.56	2262584.15
569	401981.36	2262585.99
570	402010.41	2262581.58
571	402044.94	2262548.87
572	402074.74	2262493.20
573	402085.09	2262457.22
574	402087.01	2262428.88
575	402074.43	2262429.04
576	402069.41	2262427.72
577	402056.46	2262417.47
578	402055.11	2262412.49
579	402059.84	2262391.49
580	402056.99	2262369.00
581	402059.62	2262355.49
582	402054.00	2262335.98
583	402055.32	2262330.99
584	402058.98	2262325.81
585	402058.96	2262282.99
586	402028.58	2262250.85
587	402005.84	2262243.98
588	402001.60	2262239.13
589	401998.35	2262231.23
590	401997.55	2262226.91
591	401999.44	2262188.11
592	401999.37	2262123.52
593	401993.56	2262080.04
594	401984.89	2262045.28
595	401960.36	2261997.24
596	401967.77	2261978.79
597	401989.26	2261939.08
598	402010.70	2261921.80
599	402014.71	2261920.52

600	402028.30	2261919.20
601	402045.34	2261924.38
602	402061.38	2261925.43
603	402079.86	2261920.81
604	402106.45	2261913.51
605	402158.33	2261872.37
606	402183.06	2261834.04
607	402230.13	2261781.72
608	402252.31	2261748.34
609	402291.56	2261688.20
610	402296.84	2261663.86
611	402297.94	2261660.99
612	402301.38	2261657.52
613	402318.95	2261646.53
614	402329.91	2261623.57
615	402337.02	2261602.02
616	402354.46	2261598.08
617	402356.19	2261598.23
618	402388.03	2261621.04
619	402397.85	2261628.37
620	402403.91	2261641.24
621	402382.49	2261629.44
622	402354.48	2261608.05
623	402343.13	2261610.58
624	402339.39	2261626.95
625	402331.86	2261642.05
626	402326.77	2261653.37
627	402306.65	2261666.02
628	402300.92	2261692.13
629	402260.68	2261753.85
630	402238.05	2261787.84
631	402190.43	2261840.77
632	402165.93	2261879.16
633	402111.15	2261922.61
634	402082.45	2261930.47
635	402062.30	2261935.52
636	402043.37	2261934.24
637	402028.32	2261929.24
638	402015.74	2261930.48
639	401995.52	2261946.84
640	401976.69	2261983.38
641	401970.38	2261997.21
642	401994.34	2262041.61
643	402003.47	2262078.13



644	402009.39	2262122.88
645	402009.47	2262188.32
646	402007.57	2262227.37
647	402010.83	2262235.27
648	402034.01	2262242.02
649	402068.97	2262279.01
650	402069.01	2262329.00
651	402064.02	2262336.01
652	402069.97	2262354.97
653	402067.01	2262368.96
654	402069.97	2262392.01
655	402065.13	2262412.46
656	402074.40	2262419.06
657	402097.34	2262418.69
658	402097.04	2262430.00
659	402095.01	2262459.02
660	402083.99	2262497.00
661	402052.98	2262554.99
662	402015.00	2262590.99
663	401981.95	2262596.02
664	401926.25	2262594.12
665	401839.00	2262646.02
666	401798.95	2262658.00
667	401765.96	2262650.98
668	401730.00	2262617.03
669	401710.96	2262617.03
670	401613.98	2262697.01
671	401613.03	2262713.00
672	401622.04	2262746.01
673	401648.00	2262790.02
674	401645.05	2262807.97
675	401627.03	2262813.99
676	401638.04	2262846.01
677	401632.97	2262863.00
678	401620.99	2262875.02
679	401627.95	2262895.99
680	401612.99	2262917.99
681	401608.95	2262943.00
682	401589.01	2262943.97
683	401586.05	2262957.00
684	401588.30	2262966.54
685	401582.44	2262978.66
686	401576.05	2262999.12
687	401574.79	2263025.22

688	401573.03	2263031.61
689	401556.79	2263037.68
690	401552.68	2263042.99
691	401549.57	2263044.09
692	401547.26	2263053.47
693	401539.06	2263066.09
694	401535.52	2263073.40
695	401539.23	2263085.31
696	401523.89	2263094.18
697	401507.97	2263097.20
698	401478.05	2263141.82
699	401468.69	2263138.27
700	401458.88	2263137.20
701	401466.19	2263159.44
702	401468.12	2263171.54
703	401445.70	2263195.52
704	401448.34	2263221.30
705	401442.51	2263244.73
706	401441.38	2263273.75
707	401500.69	2263296.08
708	401502.04	2263298.99
709	401498.98	2263317.00
710	401478.19	2263327.41
711	401472.87	2263334.79
712	401472.43	2263335.33
713	401422.50	2263460.92
714	401391.02	2263475.02
715	401372.95	2263498.01
716	401370.57	2263518.88
717	401356.02	2263532.98
718	401346.95	2263553.03
719	401339.05	2263588.03
720	401308.99	2263626.02
721	401256.95	2263683.01
722	401252.98	2263695.00
723	401255.99	2263730.03
724	401248.01	2263740.04
725	401227.97	2263743.02
726	401203.98	2263762.99
727	401193.05	2263789.98
728	401202.03	2263812.03
729	401194.96	2263827.99
730	401174.95	2263841.99
731	401162.01	2263868.01

732	401166.99	2263890.98
733	401154.97	2263926.97
734	401140.04	2263957.02
735	401140.03	2263987.98
736	401119.96	2264013.96
737	401120.02	2264031.00
738	401127.97	2264045.02
739	401117.05	2264074.99
740	401059.96	2264152.99
741	401054.04	2264179.29
742	401049.98	2264196.03
743	401059.99	2264227.02
744	401039.99	2264241.02
745	401040.03	2264253.00
746	401079.97	2264273.01
747	401088.01	2264311.97
748	401065.03	2264334.01
749	401065.96	2264375.98
750	401051.02	2264402.98
751	401034.97	2264402.01
752	401004.98	2264390.98
753	400967.01	2264390.01
754	400940.03	2264414.98
755	400939.02	2264476.98
756	400931.03	2264486.98
757	400923.05	2264496.99
758	400903.03	2264501.02
759	400890.05	2264517.00
760	400892.96	2264555.02
761	400905.98	2264645.01
762	400930.02	2264676.01
763	400942.04	2264704.99
764	400943.97	2264747.99
765	400915.98	2264797.00
766	400918.25	2264810.56
767	400925.96	2264818.98
768	400938.95	2264839.01
769	400951.00	2264876.02
770	400958.05	2264915.00
771	400955.96	2264956.01
772	400967.00	2264989.98
773	400969.04	2264999.52
774	400955.18	2265048.60
775	400948.93	2265073.20

776	400964.07	2265105.27
777	400978.52	2265129.85
778	400978.18	2265157.29
779	400967.85	2265164.51
780	400969.43	2265170.46
781	400973.79	2265174.89
782	400973.83	2265187.48
783	400971.57	2265208.60
784	400966.82	2265219.26
785	400962.51	2265225.91
786	400962.19	2265232.17
787	400969.71	2265246.69
788	400972.84	2265251.42
789	400973.54	2265261.15
790	400976.01	2265266.81
791	400976.04	2265273.74
792	400976.29	2265281.95
793	400979.75	2265284.80
794	400979.46	2265294.53
795	400971.02	2265302.41
796	401008.78	2265302.52
797	401105.15	2265314.09
798	401198.34	2265310.89
799	401263.77	2265298.97
800	401306.56	2265306.48
801	401300.29	2265357.54
802	401307.29	2265382.39
803	401307.28	2265440.30
804	401305.96	2265505.82
805	401308.54	2265541.09
806	401328.05	2265543.88
807	401346.34	2265552.08
808	401367.67	2265569.10
809	401383.39	2265573.54
810	401387.23	2265587.40
811	401397.28	2265596.78
812	401397.33	2265610.65
813	401406.16	2265618.83
814	401413.09	2265626.41
815	401412.36	2265640.28
816	401423.14	2265659.77
817	401443.31	2265666.08
818	401460.90	2265664.80
819	401483.60	2265659.17

820	401501.19	2265660.39
821	401539.95	2265660.12
822	401576.18	2265639.00
823	401584.35	2265622.98
824	401591.30	2265604.70
825	401597.59	2265589.29
826	401605.77	2265572.23
827	401612.95	2265557.11
828	401619.59	2265544.86
829	401629.00	2265531.02
830	401634.75	2265519.32
831	401634.71	2265508.98
832	401633.09	2265492.26
833	401622.75	2265466.45
834	401618.69	2265451.98
835	401616.50	2265431.19
836	401618.63	2265407.27
837	401622.10	2265381.11
838	401620.25	2265362.26
839	401624.03	2265329.83
840	401621.46	2265297.78
841	401624.96	2265281.28
842	401631.28	2265273.11
843	401623.40	2265249.84
844	401469.77	2264859.09
845	401461.21	2264834.18
846	401439.84	2264772.82
847	401424.03	2264711.69
848	401420.00	2264673.62
849	401416.53	2264634.58
850	401410.86	2264607.47
851	401396.94	2264576.32
852	401381.83	2264551.73
853	401368.29	2264537.30
854	401368.61	2264529.39
855	401368.35	2264520.27
856	401375.90	2264511.48
857	401385.91	2264510.16
858	401392.84	2264516.47
859	401404.23	2264528.48
860	401415.89	2264546.74
861	401425.06	2264559.31
862	401434.77	2264565.60
863	401443.93	2264575.66

864	401451.19	2264582.63
865	401459.68	2264589.23
866	401475.99	2264602.74
867	401484.82	2264612.51
868	401492.75	2264620.08
869	401512.52	2264633.63
870	401520.44	2264639.27
871	401530.18	2264654.38
872	401539.67	2264662.62
873	401549.96	2264674.87
874	401552.22	2264685.56
875	401556.02	2264686.53
876	401559.12	2264680.86
877	401564.23	2264678.34
878	401570.46	2264677.72
879	401577.72	2264684.02
880	401585.23	2264696.58
881	401591.62	2264709.81
882	401602.60	2264726.20
883	401616.10	2264734.06
884	401632.78	2264728.10
885	401639.42	2264717.07
886	401647.32	2264716.44
887	401661.52	2264731.53
888	401667.82	2264749.20
889	401678.43	2264759.27
890	401692.32	2264750.15
891	401697.41	2264737.85
892	401700.24	2264719.59
893	401693.57	2264694.74
894	401686.02	2264670.13
895	401693.01	2264661.35
896	401693.31	2264653.50
897	401683.47	2264640.88
898	401666.87	2264637.41
899	401562.59	2264557.73
900	401516.03	2264522.49
901	401502.49	2264507.70
902	401493.66	2264495.98
903	401474.11	2264477.74
904	401436.80	2264443.69
905	401406.07	2264414.47
906	401342.56	2264339.21
907	401334.35	2264316.55

908	401333.97	2264300.48
909	401342.48	2264283.79
910	401357.94	2264279.72
911	401371.20	2264278.76
912	401392.57	2264276.26
913	401409.59	2264273.10
914	401439.78	2264275.60
915	401462.51	2264276.56
916	401483.21	2264273.76
917	401498.34	2264272.49
918	401513.82	2264269.95
919	401533.63	2264266.46
920	401539.62	2264262.07
921	401537.38	2264257.03
922	401503.13	2264239.38
923	401473.15	2264229.33
924	401442.94	2264223.65
925	401417.11	2264222.40
926	401371.78	2264221.76
927	401322.67	2264220.23
928	401293.04	2264218.02
929	401267.86	2264215.79
930	401243.91	2264213.26
931	401230.78	2264214.52
932	401216.52	2264214.57
933	401198.59	2264215.17
934	401166.51	2264213.27
935	401153.27	2264215.81
936	401149.80	2264211.08
937	401138.78	2264176.14
938	401139.47	2264150.59
939	401144.79	2264110.97
940	401158.02	2264072.84
941	401167.15	2264040.76
942	401198.34	2263975.55
943	401231.06	2263935.24
944	401261.91	2263905.02
945	401299.06	2263888.66
946	401379.68	2263887.42
947	401423.10	2263884.23
948	401438.56	2263881.07
949	401455.90	2263870.07
950	401467.33	2263857.32
951	401480.40	2263837.02

952	401492.11	2263808.03
953	401515.01	2263759.54
954	401519.18	2263741.27
955	401525.68	2263687.79
956	401540.30	2263630.74
957	401544.08	2263627.93
958	401550.31	2263626.39
959	401557.56	2263628.56
960	401575.17	2263634.52
961	401586.21	2263639.59
962	401591.22	2263640.24
963	401590.31	2263633.62
964	401596.28	2263621.01
965	401600.10	2263596.42
966	401635.03	2263551.11
967	401644.82	2263547.01
968	401659.31	2263550.79
969	401673.47	2263557.38
970	401700.23	2263565.56
971	401771.38	2263598.97
972	401799.70	2263606.54
973	401814.69	2263596.09
974	401858.32	2263518.34
975	401854.82	2263505.15
976	401836.88	2263500.71
977	401746.82	2263473.63
978	401615.85	2263436.46
979	401528.91	2263412.53
980	401525.07	2263397.46
981	401537.69	2263374.12
982	401552.25	2263330.10
983	401573.03	2263314.33
984	401602.00	2263321.90
985	401654.27	2263332.57
986	401823.65	2263369.13
987	401854.47	2263394.94
988	401913.65	2263410.08
989	401953.97	2263412.56
990	401981.67	2263401.83
991	402136.63	2263422.62
992	402144.22	2263427.71
993	402147.37	2263439.01
994	402136.66	2263464.83
995	402113.89	2263486.25



996	402075.51	2263495.07
997	402044.00	2263498.82
998	402033.34	2263507.01
999	402018.81	2263525.91
1000	401997.44	2263563.08
1001	401983.64	2263598.34
1002	401961.58	2263631.68
1003	401935.72	2263657.55
1004	401892.31	2263696.55
1005	401864.53	2263715.45
1006	401862.05	2263740.02
1007	401869.56	2263756.42
1008	401884.76	2263770.24
1009	401913.65	2263787.91
1010	401950.25	2263810.53
1011	402025.12	2263853.41
1012	402061.70	2263870.37
1013	402070.50	2263870.41
1014	402084.97	2263867.87
1015	402093.11	2263871.60
1016	402111.44	2263893.69
1017	402137.91	2263915.74
1018	402194.59	2263949.72
1019	402268.25	2263995.70
1020	402260.66	2263958.57
1021	402246.13	2263911.30
1022	402234.42	2263871.20
1023	402221.63	2263842.66
1024	402185.74	2263799.84
1025	402137.89	2263741.92
1026	402138.51	2263728.05
1027	402116.51	2263709.14
1028	402124.70	2263690.26
1029	402135.36	2263681.47
1030	402142.26	2263682.12
1031	402164.37	2263698.47
1032	402178.82	2263690.27
1033	402194.50	2263686.51
1034	402208.42	2263685.86
1035	402222.92	2263692.80
1036	402274.50	2263733.07
1037	402300.99	2263763.94
1038	402312.30	2263780.33
1039	402324.85	2263804.92
1040	402326.75	2263774.02

1041	402304.73	2263678.30
1042	402255.66	2263556.77
1043	402237.18	2263490.48
1044	402150.46	2263289.15
1045	402120.85	2263187.12
1046	402117.08	2263160.01
1047	402115.88	2263132.95
1048	402123.43	2263122.89
1049	402135.33	2263115.98
1050	402164.95	2263115.34
1051	402175.02	2263131.06
1052	402180.64	2263148.07
1053	402188.84	2263170.73
1054	402194.50	2263199.72
1055	402296.54	2263490.65
1056	402300.32	2263488.75
1057	402331.24	2263477.40
1058	402343.81	2263474.26
1059	402357.06	2263471.12
1060	402367.74	2263468.59
1061	402377.20	2263467.34
1062	402381.55	2263470.49
1063	402392.91	2263470.52
1064	402398.58	2263464.23
1065	402398.64	2263447.81
1066	402398.59	2263433.34
1067	402411.81	2263423.26
1068	402421.94	2263423.29
1069	402430.66	2263435.24
1070	402439.49	2263447.20
1071	402445.13	2263465.48
1072	402459.70	2263494.44
1073	402472.88	2263509.54
1074	402477.89	2263508.31
1075	402482.30	2263495.71
1076	402471.64	2263469.90
1077	402462.33	2263448.76
1078	402447.05	2263403.75
1079	402426.30	2263361.55
1080	402396.68	2263326.31
1081	402384.12	2263299.83
1082	402299.73	2263200.36
1083	402234.24	2263124.80
1084	402151.13	2263044.17
1085	402110.84	2263016.43

1086	402043.43	2262928.27
1087	402050.94	2262910.68
1088	402064.82	2262899.32
1089	402081.23	2262908.15
1090	402124.07	2262933.31
1091	402158.02	2262967.33
1092	402192.05	2262986.26
1093	402205.84	2262982.45
1094	402228.51	2262964.80
1095	402251.24	2262971.11
1096	402302.92	2263008.90
1097	402474.73	2263182.05
1098	402542.11	2263288.50
1099	402601.22	2263140.24
1100	402544.01	2263006.39
1101	402509.40	2262944.05
1102	402465.38	2262858.37
1103	402469.74	2262647.39
1104	402516.37	2262525.26
1105	402516.40	2262496.93
1106	402472.21	2262356.52
1107	402438.29	2262257.62
1108	402394.21	2262110.88
1109	402401.07	2262094.49
1110	402431.38	2262064.31
1111	402455.27	2262042.90
1112	402493.08	2262023.39
1113	402518.86	2262007.62
1114	402530.87	2262001.93
1115	402532.75	2261997.24
1116	402528.92	2261980.84
1117	402492.78	2261919.45
1118	402494.63	2261904.67
1119	402502.18	2261898.69
1120	402522.33	2261897.42
1121	402532.24	2261896.12
1122	402531.03	2261902.44
1123	402527.37	2261906.10
1124	402522.92	2261907.39
1125	402504.00	2261910.00
1126	402503.13	2261917.30
1127	402538.72	2261978.62
1	402542.44	2261994.97

2. План границ охранной зоны памятника природы регионального значения  
«Ландшафтное урочище «Болгуры»

Основной лист



Выносной лист № 1

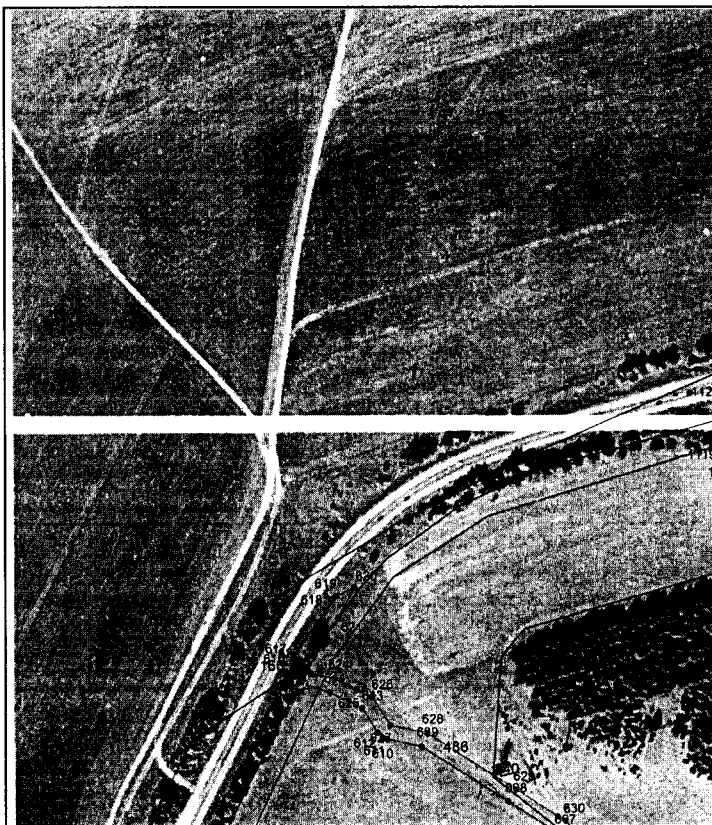

Выносной лист № 2

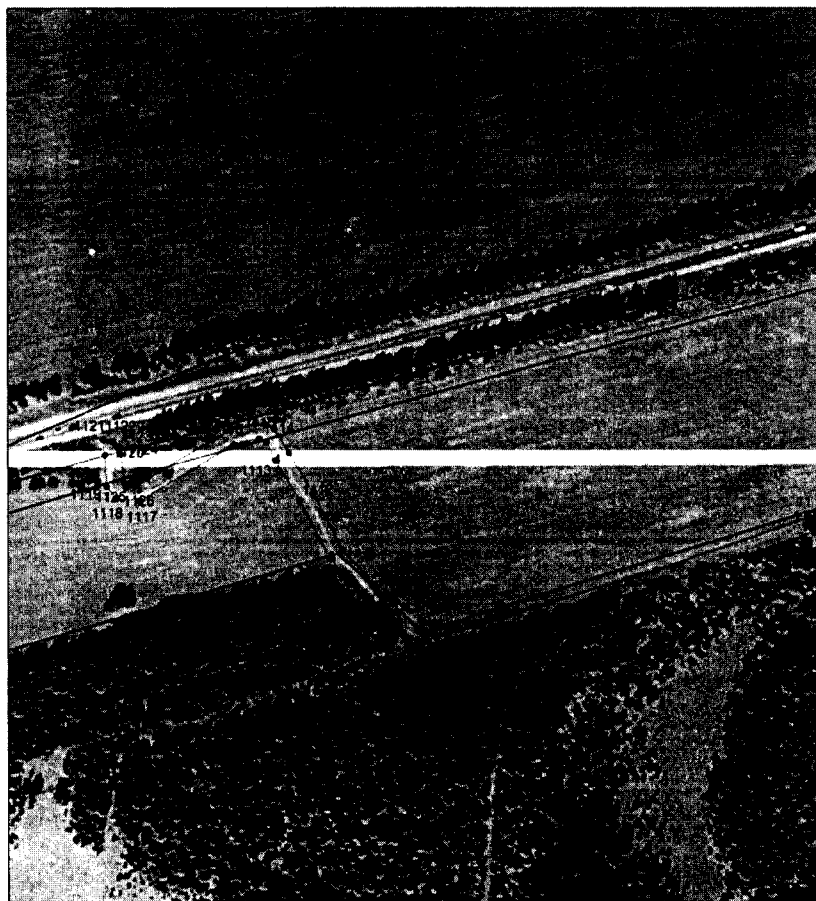

Выносной лист № 3

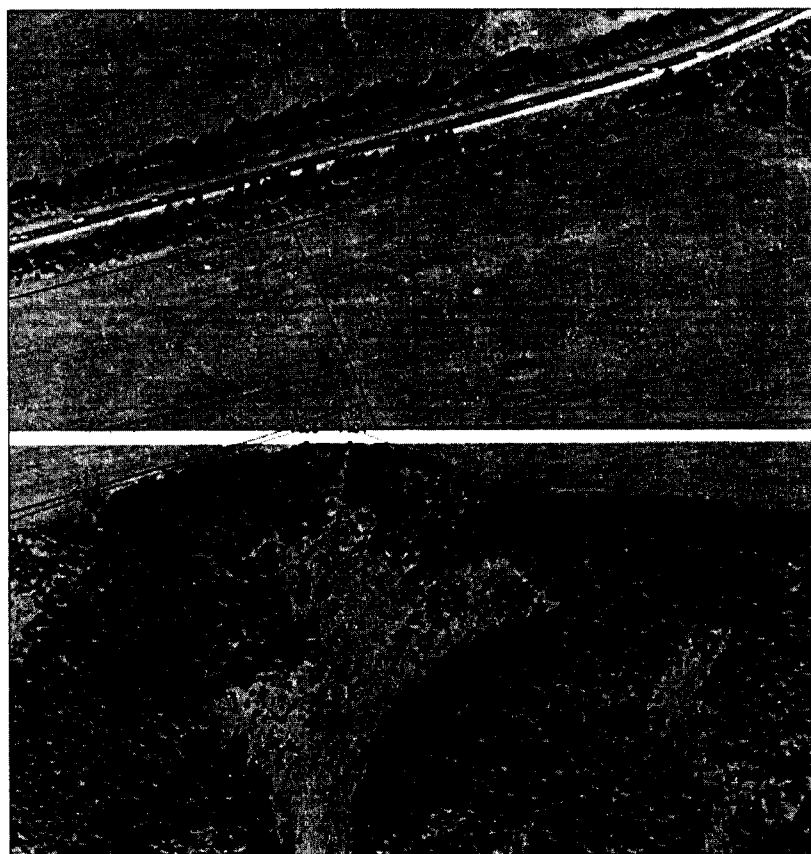

Выносной лист № 4

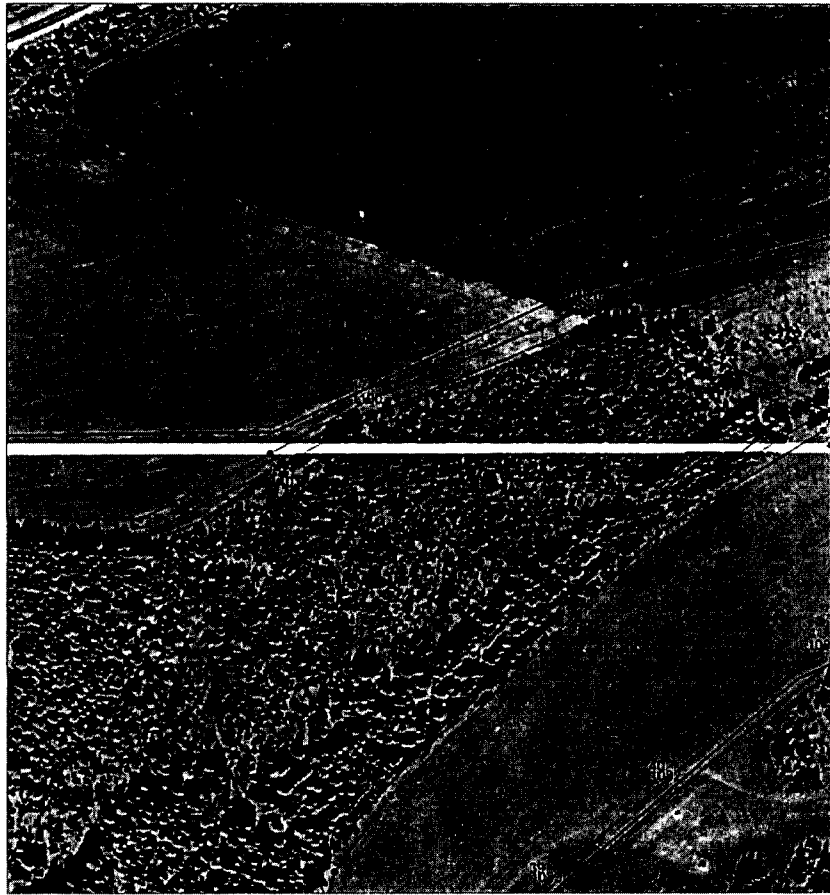

Выносной лист № 5



Выносной лист № 6

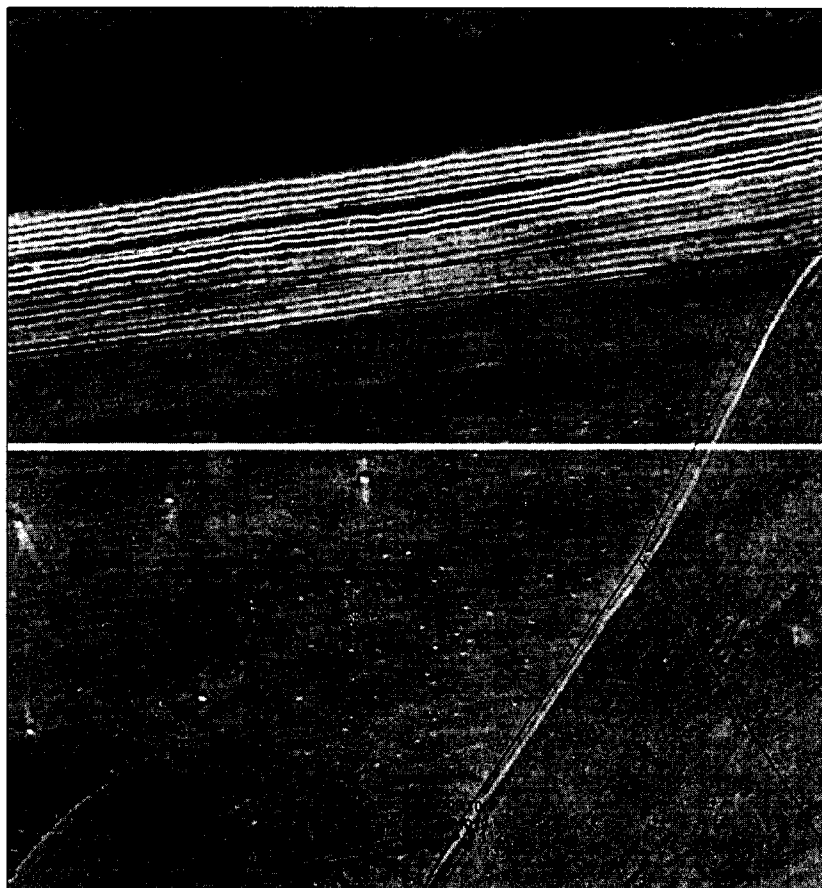

Выносной лист № 7



Выносной лист № 8

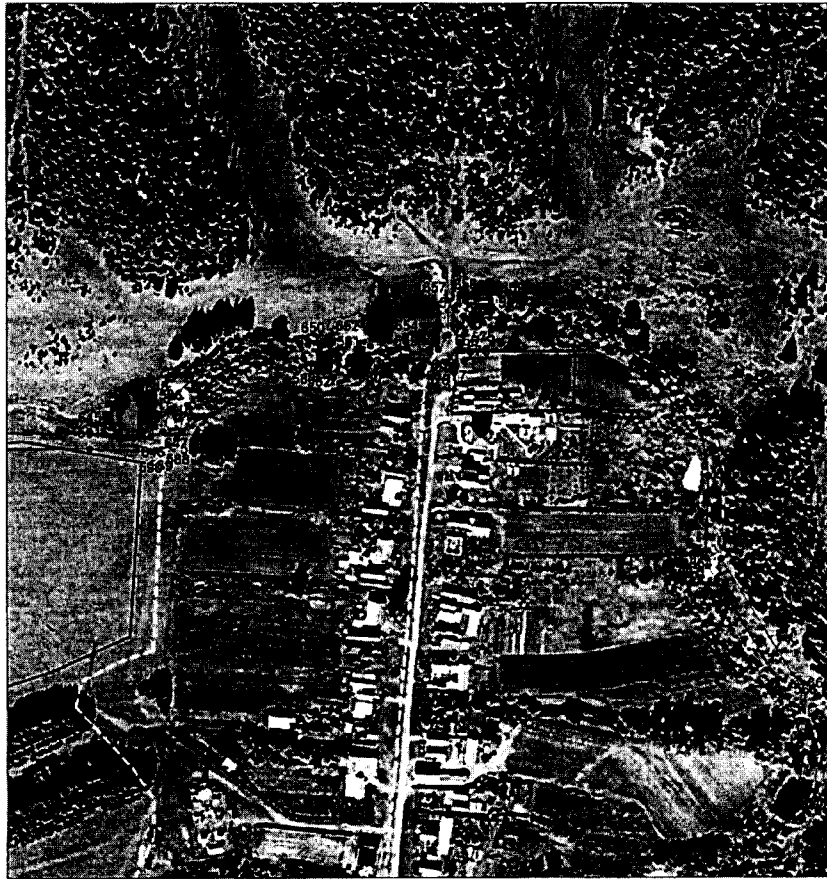

Выносной лист № 9

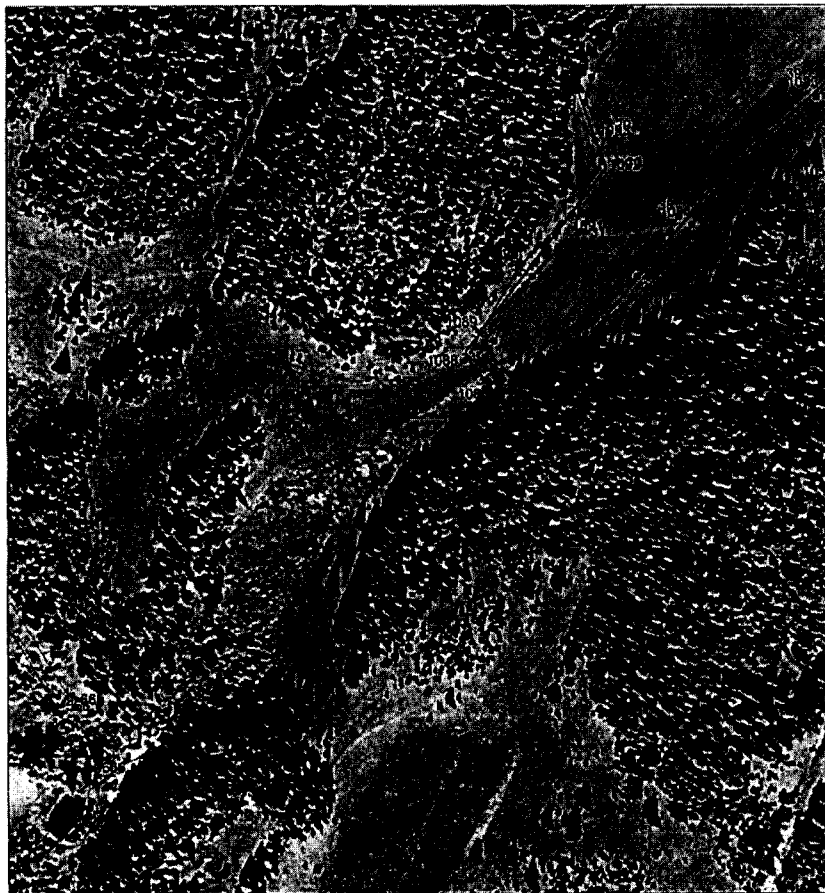

Выносной лист № 10







Выносной лист № 13



Выносной лист № 14



Выносной лист № 15



Выносной лист № 16



Выносной лист № 17

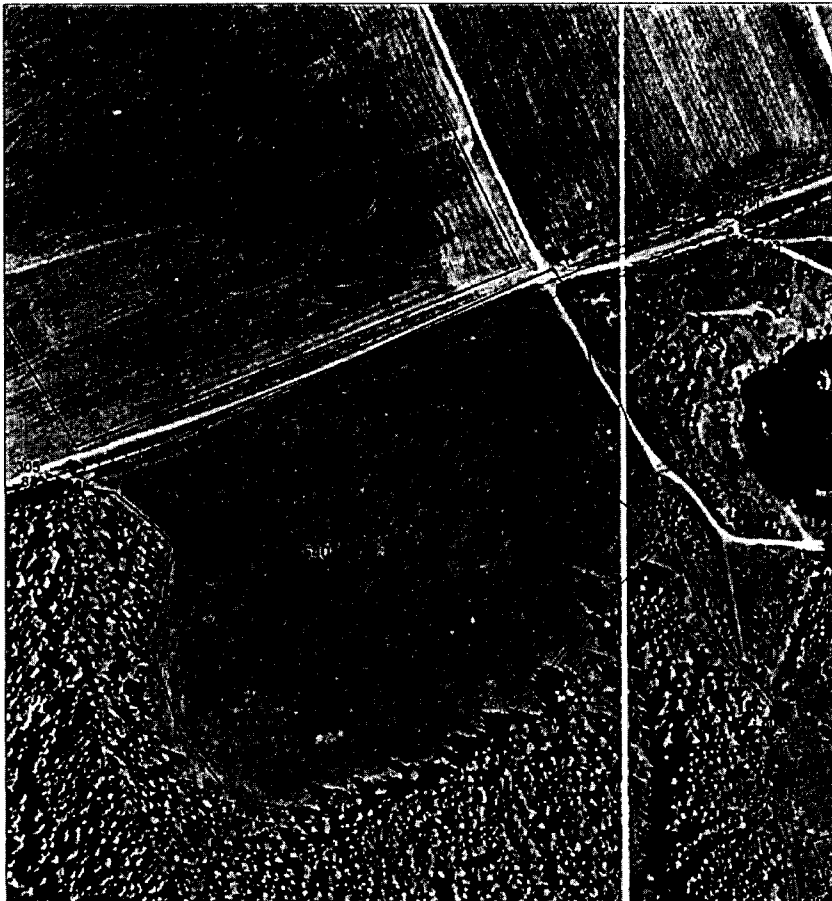

Выносной лист № 18

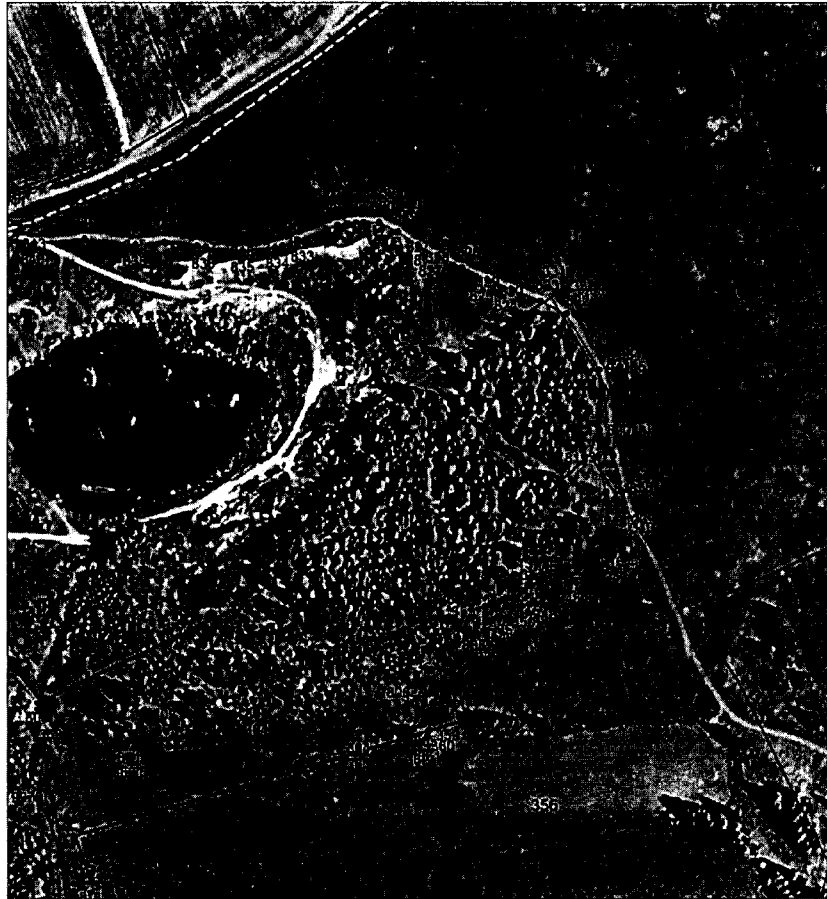

Выносной лист № 19



Выносной лист № 20



Выносной лист № 21

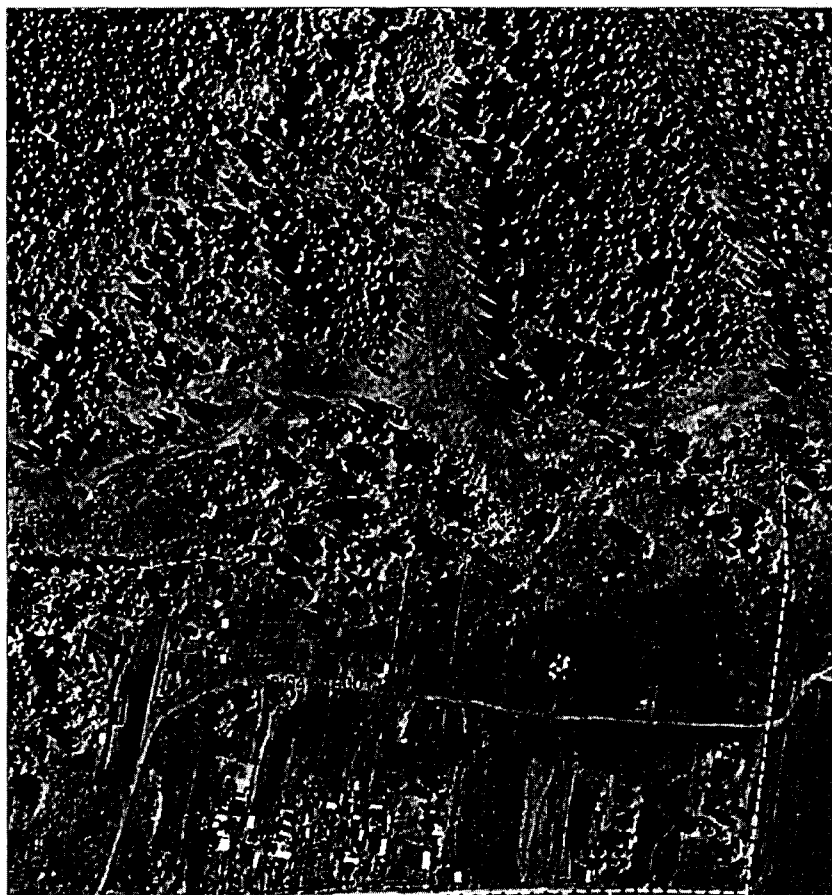

Выносной лист № 22

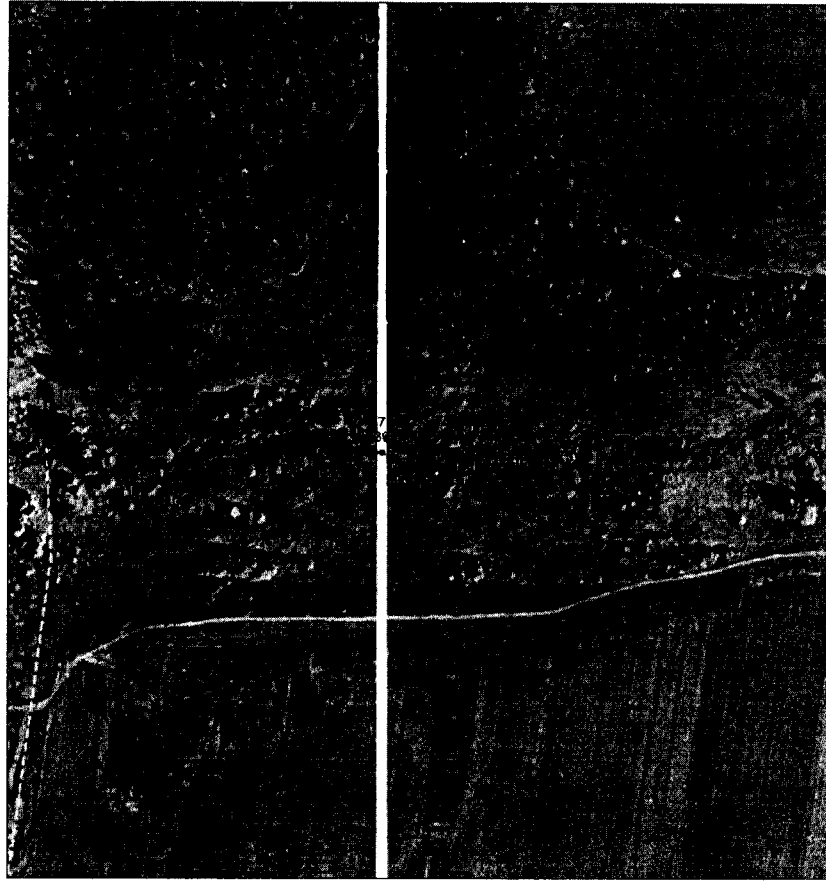

— граница охранной зоны памятника природы.



УТВЕРЖДЕНО  
Указом Главы  
Удмуртской Республики  
от 11 июля 2022 года № 134

**ПОЛОЖЕНИЕ**  
**об охранной зоне памятника природы регионального значения**  
**«Ландшафтное урочище «Болгуры»»**

I. Общие положения

1. Настоящее Положение разработано в соответствии с Федеральным законом от 14 марта 1995 года № 33-ФЗ «Об особо охраняемых природных территориях», постановлением Правительства Российской Федерации от 19 февраля 2015 года № 138 «Об утверждении Правил создания охранных зон отдельных категорий особо охраняемых природных территорий, установления их границ, определения режима охраны и использования земельных участков и водных объектов в границах таких зон» и определяет режим охраны и использования земельных участков и водных объектов в границах охранной зоны памятника природы регионального значения «Ландшафтное урочище «Болгуры»» (далее – охранный зона).

2. Охранная зона установлена для предотвращения неблагоприятных антропогенных воздействий на памятник природы регионального значения «Ландшафтное урочище «Болгуры»» (далее – памятник природы) на прилегающих к нему земельных участках и водных объектах в муниципальном образовании «Муниципальный округ Воткинский район Удмуртской Республики», в том числе на землях лесного фонда: часть квартала 32 Июльского участкового лесничества Воткинского лесничества.

3. Общая площадь охранной зоны – 17,1 га (170752+/-7231 кв.м).

4. Земельные участки, которые включены в границы охранной зоны, у собственников, землепользователей, землевладельцев и арендаторов не изымаются и используются ими с соблюдением особого правового режима, установленного для таких земельных участков в соответствии с настоящим Положением.

5. Границы охранной зоны обозначаются на местности специальными предупредительными аншлагами и информационными знаками.

II. Режим охраны и использования земельных участков и водных объектов в границах охранной зоны

6. В границах охранной зоны запрещается деятельность, оказывающая негативное (вредное) воздействие на природные комплексы памятника природы, в том числе:



сплошные рубки лесных насаждений, выборочные рубки интенсивностью выше 30 процентов, уничтожение старовозрастных и дуплистых деревьев, за исключением санитарных рубок, рубок, связанных с тушением лесных пожаров, в том числе с созданием противопожарных разрывов, и рубок, связанных с реконструкцией, ремонтом и эксплуатацией линейных объектов, осуществляемых в соответствии с настоящим Положением;

создание лесоперерабатывающей инфраструктуры;

геологическое изучение недр, разработка месторождений, разведка и добыча полезных ископаемых, выполнение иных работ, связанных с использованием участками недр (за исключением добычи подземных вод для целей питьевого, хозяйственно-бытового, технического водоснабжения);

строительство магистральных дорог, хозяйственных и жилых объектов;

строительство объектов капитального строительства;

применение и хранение ядохимикатов, нефтепродуктов, минеральных удобрений, химических средств защиты растений, стимуляторов роста и других вредных веществ;

размещение отходов производства и потребления;

предоставление земельных участков для индивидуального жилищного строительства, строительства садовых домов, ведения садоводства и огородничества, личного подсобного хозяйства;

пускание палов, выжигание растительности, за исключением контролируемых отжигов, проводимых в рамках проведения противопожарных мероприятий;

деятельность, изменяющая гидрологический режим памятника природы и его охранной зоны;

проведение ирригационных и гидромелиоративных работ;

интродукция новых видов растений и животных;

использование природных ресурсов в промышленных целях, в том числе заготовка живицы, промышленная заготовка и сбор ягод, плодов, семян, лекарственного и технического сырья;

сбор биологических коллекций, кроме осуществляемого в рамках научно-исследовательской деятельности;

сбор и заготовка объектов растительного мира, занесённых в Красную книгу Удмуртской Республики;

проезд и стоянка автотранспортных средств вне существующих дорог и специально предусмотренных для этого мест (кроме случаев, связанных с охраной, обеспечением режима и выполнением задач памятника природы, проведением биотехнических и лесохозяйственных мероприятий, мероприятий по охране, защите и воспроизводству лесов, мероприятий по охране водных объектов от загрязнения, засорения и истощения, проездом автотранспортных средств землевладельцев, землепользователей, собственников и арендаторов земельных участков к участкам, находящимся в их владении, пользовании, собственности или аренде и расположенным в границах памятника природы и охранной зоны);

уничтожение и повреждение установленных предупредительных аншлагов и информационных знаков;

иная деятельность, которая может оказать негативное (вредное) воздействие на природные комплексы памятника природы.

7. В границах охранной зоны допускаются:

рубки ухода за лесом, добровольно-выборочные рубки интенсивностью до 30 % и снижением полноты насаждений до 0,6, санитарные рубки в период с 15 августа по 15 марта;

проведение мероприятий по охране, защите и воспроизводству лесов;

проведение мероприятий по охране водных объектов от загрязнения, засорения и истощения, мероприятий по предотвращению негативного воздействия вод и ликвидации его последствий;

проведение мероприятий по охране объектов животного мира, водных биоресурсов и среды их обитания;

проведение мероприятий по сохранению, использованию, популяризации и государственной охране объектов культурного наследия, осуществлению регионального государственного контроля (надзора) в области охраны объектов культурного наследия;

проведение необходимых природоохранных, биотехнических, противопожарных мероприятий и мероприятий, связанных с тушением лесных пожаров;

проведение мероприятий по борьбе с инвазионными (чужеродными) видами растений;

научно-исследовательская деятельность (изучение и мониторинг природных комплексов и их компонентов);

эколого-просветительская деятельность (снятие видеофильмов, фотографирование, организация и устройство экскурсионных экологических троп, пешие экскурсии по разработанным маршрутам);

установка информационных аншлагов, табличек, указателей;

деятельность собственников, пользователей, владельцев и арендаторов земельных участков, находящихся в границах охранной зоны, в соответствии с целевым назначением земельных участков с учётом запретов и ограничений, установленных настоящим Положением;

иная деятельность, не оказывающая негативное (вредное) воздействие на природные комплексы памятника природы и не влекущая за собой нарушение сохранности его природных комплексов.

Реконструкция и ремонт существующих линейных объектов и сооружений (дорог, трубопроводов, линий электропередачи, волоконно-оптических линий связи, других линейных объектов), хозяйственных объектов, а также их эксплуатация, иная хозяйственная деятельность в границах охранной зоны осуществляются с соблюдением режима, установленного настоящим Положением, и Требований по предотвращению гибели объектов животного мира при осуществлении производственных процессов, а также при эксплуатации транспортных магистралей, трубопроводов, линий связи и

электропередачи, утверждённых в соответствии со статьёй 28 Федерального закона от 24 апреля 1995 года № 52-ФЗ «О животном мире».

Использование водных объектов и их охрана в границах охранной зоны памятника природы осуществляются в соответствии с Водным кодексом Российской Федерации с учётом ограничений и запретов, установленных настоящим Положением.

Использование лесных участков, проведение мероприятий по охране, защите и воспроизводству лесов в границах охранной зоны осуществляются в соответствии с лесохозяйственным регламентом Воткинского лесничества с учётом ограничений и запретов, установленных настоящим Положением.

Граждане имеют право свободно и бесплатно пребывать в границах охранной зоны, осуществлять заготовку и сбор дикорастущих плодов, ягод, орехов, грибов, других пригодных для употребления в пищу лесных ресурсов, а также недревесных лесных ресурсов (за исключением елей и деревьев других хвойных пород для новогодних праздников) для собственных нужд с соблюдением запретов и ограничений, установленных настоящим Положением.

Любительская и спортивная охота, любительское рыболовство в границах охранной зоны осуществляются в соответствии с законодательством Российской Федерации и законодательством Удмуртской Республики.

8. Границы и режим охранной зоны учитываются при разработке планов и перспектив экономического и социального развития, лесохозяйственных регламентов и проектов освоения лесов, подготовке документов территориального планирования, территориального и внутрихозяйственного охотустройства, проведении лесоустройства, инвентаризации земель.

9. Соблюдение режима охранной зоны памятника природы обеспечивается бюджетным учреждением Удмуртской Республики «Дирекция особо охраняемых природных территорий регионального значения Удмуртской Республики» при осуществлении им регионального государственного контроля (надзора) в области охраны и использования особо охраняемых природных территорий в соответствии с положением, утверждённым Правительством Удмуртской Республики.

