



362021, РСО - Алания, г. Владикавказ, ул. Иристонская, 25, тел.: (867-2) 51-35-15, факс: (867-2) 24-00-98, E-mail: [info@mpr.alania.gov.ru](mailto:info@mpr.alania.gov.ru)

## ПРИКАЗ

№ 439

Об утверждении местоположения  
береговой линии (границы водного объекта)

16.12.2024  
Администрация Главы РСО-Алания и  
Правительства РСО-Алания

ЗАРЕГИСТРИРОВАНО

«17» 12 2024 г.

№ 0368/24-1

В соответствии с постановлением Правительства Российской Федерации от 29 апреля 2016 года № 377 «Об утверждении Правил определения местоположения береговой линии (границы водного объекта), случаев и периодичности ее определения»,

### ПРИКАЗЫВАЮ:

1. Утвердить местоположение береговой линии (границы водного объекта), ручья без названия на участке, расположенном севернее с.Красногор в Ардонском районе РСО-Алания, согласно перечню координат характерных точек береговой линии (приложение к настоящему приказу).

2. Определить, что ограничения хозяйственной или иной деятельности в границах местоположения береговой линии (границы водного объекта) установлены статьей 65 Водного кодекса Российской Федерации.

3. Отделу информационно-технического обеспечения и делопроизводства обеспечить опубликование настоящего приказа на Официальном интернет-портале правовой информации в порядке, предусмотренном Указом Главы Республики Северная Осетия-Алания от 28.12.2022 № 453 «Об утверждении Правил государственной регистрации нормативных правовых актов органов исполнительной власти Республики Северная Осетия-Алания».

Министр

В.3.Базаев

# ООО «Р-ОСПРОЕКТ»

Свидетельство №0424.06-2010.1515921364-П-033 от 02 июня 2016г.

## ПОЯСНИТЕЛЬНАЯ ЗАПИСКА

Описание местоположения береговой линии (границы водного объекта),  
ручья без названия на участке, расположенном севернее с. Красногор  
в Ардонском районе РСО-Алания  
(ИП Морозов Алексей Владимирович)

Генеральный директор

К.В. Хутинаев

Индв.№подл.	Взам. инв.
Подпись и дата	

2024

ОПИСАНИЕ МЕСТОПОЛОЖЕНИЯ БЕРЕГОВОЙ ЛИНИИ РУЧЬЯ БЕЗ НАЗВАНИЯ  
РСО-АЛАНИЯ

Сведения об исполнителе работ: ООО «Р-ОСПРОЕКТ»

Сведения о заказчике работ: ИП Морозов Алексей Владимирович

ОГРНИП 316631300061180, ИНН 631214994692

Основания для определения местоположения береговой линии: - Водный кодекс Российской Федерации от 03.06.2006 г. № 74-ФЗ (ред. от 08.08.2024г.) (с изм. и доп., вступ. в силу с 01.09.2024 г.) - Кодекс Российской Федерации об административных правонарушениях от 30.12.2001 г. № 195-ФЗ (с ред. от 08.08.2024) (с изм. и доп., вступ. в силу с 08.09.2024 г.) - Земельный кодекс Российской Федерации от 25.10.2001 г. № 136-ФЗ (ред. от 08.08.2024 г.) (с изм. и доп., вступ. в силу с 01.09.2024 г.) - Лесной кодекс Российской Федерации от 04.12.2006 г. № 200-ФЗ (ред. от 08.08.2024 г.) (с изм. и доп., вступ. в силу с 01.09.2024 г.) - Кодекс внутреннего водного транспорта Российской Федерации от 07.03.2001 г. № 24-ФЗ (ред. от 08.08.2024 г.) (с изм. и доп., вступ. в силу с 01.09.2024 г.) - Градостроительный кодекс РФ от 29.12.2004 г. № 190-ФЗ (ред. от 08.08.2024 г.) (с изм. и доп., вступ. в силу с 01.09.2024 г.) - Федеральный закон № 7-ФЗ «Об охране окружающей среды» от 12.01.2002 г. (с изм. на 29.07.2017 г.) - Федеральный закон № 166-ФЗ «О рыболовстве и сохранении водных биологических ресурсов» (с изм. на 29.05.2024 г.) - Федеральный закон № 33-ФЗ «Об особо охраняемых природных территориях (с изм. на 08.08.2024 г.) - Постановление Правительства Российской Федерации от 10.01.2009 № 17 «Об утверждении Правил установления на местности границ водоохранных зон и границ прибрежных защитных полос водных объектов» - Приказ МПР РФ от 23.05.2016 г. № 164 «Об утверждении требований к описанию местоположения береговой линии (границы водного объекта) - Приказ МПР РФ от 07.05.2008 г. № 111 «Об утверждении форм и порядка представления данных мониторинга, полученных участниками ведения государственного мониторинга водных объектов» (с изм. на 30.03.2015 г.) - Правила направления органами государственной власти и органами местного самоуправления документов, необходимых для внесения в ГКН, а также требования к формату таких документов в электронной форме, утвержденных Постановлением Правительства РФ от 03.02.2014 №71.

Сведения о водном объекте: Объектом работ является ручья без названия. Водоток, берущий начало от реки Белая (Урсдон) по правому берегу, исток находится в 200 м от с.Красногор Ардонского района РСО-Алания. Код водного объекта – 07020000312299000000020. Протяженность береговой линии, определенной ООО «Р-ОСПРОЕКТ» по левому берегу – 1535,99 м, по правому берегу – 1552,15 м.

Методы и погрешность определения координат характерных точек береговой линии (границы водного объекта): Координаты характерных точек береговой линии (границы водного объекта) определялись картометрическим методом. Погрешность определения составляет 5 метров.

Перечень координат характерных точек береговой линии

Сведения о местоположении границ объекта (ручей без названия)					
1. Система координат		МСК-15			
2. Сведения о характерных точках границ объекта					
Обозначение характерных точек границ	Координаты, м		Метод определения координат характерной точки	Средняя квадратическая погрешность положения характерной точки (Mt), м	Описание обозначения точки на местности (при наличии)
	X	Y			
1	2	3	4	5	6
Левый берег					
1	83668,01	304694,27	Картометрический метод	5,00	Иные способы закрепления границ
1	83668,01	304694,27		5,00	
2	83679,15	304702,99		5,00	
3	83690,16	304712,81		5,00	
4	83696,28	304718,26		5,00	
5	83700,41	304723,16		5,00	
6	83704,56	304727,05		5,00	
7	83708,70	304732,73		5,00	
8	83710,50	304737,95		5,00	
9	83711,58	304744,26		5,00	
10	83712,99	304752,50		5,00	
11	83714,87	304756,51		5,00	
12	83718,37	304758,94		5,00	
13	83727,92	304763,90		5,00	
14	83738,86	304769,59		5,00	
15	83747,13	304773,88		5,00	
16	83766,66	304783,21		5,00	
17	83780,09	304789,63		5,00	
18	83787,43	304793,79		5,00	
19	83790,78	304800,75		5,00	
20	83797,52	304804,47		5,00	
21	83809,39	304810,14		5,00	
22	83813,21	304811,96		5,00	
23	83817,11	304811,96		5,00	
24	83822,83	304810,03		5,00	
25	83826,77	304805,98		5,00	
26	83833,95	304798,60		5,00	
27	83839,25	304793,16		5,00	
28	83845,02	304785,27		5,00	
29	83850,80	304777,37		5,00	
30	83857,84	304770,18		5,00	
31	83863,18	304764,71		5,00	
32	83868,46	304760,32		5,00	
33	83876,80	304759,22		5,00	
34	83887,97	304759,81		5,00	
35	83895,70	304760,92		5,00	
36	83903,30	304765,09		5,00	
37	83909,18	304770,49	5,00		

1	2	3	4	5	6
38	83914,59	304773,52		5,00	
39	83920,39	304772,76		5,00	
40	83928,03	304770,51		5,00	
41	83934,71	304766,57		5,00	
42	83943,80	304760,63		5,00	
43	83953,70	304752,36		5,00	
44	83961,27	304745,51		5,00	
45	83967,17	304740,24		5,00	
46	83970,07	304737,81		5,00	
47	83973,72	304735,58		5,00	
48	83979,13	304734,11		5,00	
49	83988,58	304732,88		5,00	
50	83998,04	304734,08		5,00	
51	84007,48	304736,75		5,00	
52	84016,61	304735,91		5,00	
53	84022,77	304734,28		5,00	
54	84033,02	304734,87		5,00	
55	84040,94	304736,09		5,00	
56	84046,40	304734,10		5,00	
57	84048,99	304734,10		5,00	
58	84053,51	304737,02		5,00	
59	84058,84	304737,02		5,00	
60	84063,30	304735,87		5,00	
61	84071,28	304733,12		5,00	
62	84074,14	304731,57	Картометрический метод	5,00	Иные способы закрепления границ
63	84079,74	304732,62		5,00	
64	84081,81	304731,82		5,00	
65	84085,91	304731,82		5,00	
66	84089,15	304735,48		5,00	
67	84095,78	304735,75		5,00	
68	84113,51	304736,49		5,00	
69	84126,86	304736,83		5,00	
70	84140,36	304736,46		5,00	
71	84155,50	304737,15		5,00	
72	84167,40	304737,15		5,00	
73	84172,37	304738,02		5,00	
74	84179,49	304739,25		5,00	
75	84185,67	304740,32		5,00	
76	84192,15	304740,92		5,00	
77	84200,10	304742,08		5,00	
78	84204,48	304742,08		5,00	
79	84210,55	304742,08		5,00	
80	84215,53	304742,08		5,00	
81	84222,01	304743,25		5,00	
82	84225,92	304743,25		5,00	
83	84230,30	304740,82		5,00	
84	84235,90	304741,63		5,00	
85	84246,96	304744,12		5,00	
86	84256,91	304749,62		5,00	

1	2	3	4	5	6
87	84275,22	304753,97		5,00	
88	84284,87	304755,35		5,00	
89	84299,45	304756,74		5,00	
90	84310,26	304758,40		5,00	
91	84316,92	304759,25		5,00	
92	84325,40	304758,03		5,00	
93	84335,12	304753,56		5,00	
94	84345,03	304745,67		5,00	
95	84355,84	304737,51		5,00	
96	84361,43	304732,34		5,00	
97	84367,53	304727,48		5,00	
98	84379,48	304717,96		5,00	
99	84394,95	304708,13		5,00	
100	84410,57	304695,54		5,00	
101	84420,78	304689,38		5,00	
102	84431,37	304681,70		5,00	
103	84445,75	304673,56		5,00	
104	84467,17	304675,78		5,00	
105	84485,23	304673,51		5,00	
106	84504,36	304679,92		5,00	
107	84531,98	304669,24		5,00	
108	84540,85	304660,02		5,00	
109	84550,96	304642,01		5,00	
110	84555,46	304631,17		5,00	
111	84566,97	304628,90	Картометрический метод	5,00	Иные способы закрепления границ
112	84578,28	304625,08		5,00	
113	84590,64	304615,93		5,00	
114	84602,48	304605,49		5,00	
115	84612,66	304590,62		5,00	
116	84622,34	304585,27		5,00	
117	84637,35	304586,87		5,00	
118	84650,08	304588,33		5,00	
119	84653,62	304583,34		5,00	
120	84658,30	304580,04		5,00	
121	84669,18	304572,36		5,00	
122	84680,87	304567,08		5,00	
123	84689,30	304560,54		5,00	
124	84692,94	304552,87		5,00	
125	84703,52	304550,52		5,00	
126	84723,21	304553,66		5,00	
127	84735,63	304552,48		5,00	
128	84753,72	304544,62		5,00	
129	84767,17	304539,58		5,00	
130	84778,32	304535,41		5,00	
131	84798,18	304527,98		5,00	
132	84810,86	304517,12		5,00	
133	84823,27	304506,49		5,00	
134	84836,72	304494,98		5,00	
135	84849,45	304487,11		5,00	

1	2	3	4	5	6
136	84856,86	304475,91	Картометрический метод	5,00	Иные способы закрепления границ
137	84866,90	304457,31		5,00	
138	84874,31	304438,87		5,00	
139	84880,81	304422,70		5,00	
140	84886,15	304409,39		5,00	
141	84891,27	304387,99		5,00	
142	84891,27	304371,85		5,00	
143	84891,27	304358,19		5,00	
144	84886,50	304344,69		5,00	
Правый берег					
145	83665,24	304697,39	Картометрический метод	5,00	Иные способы закрепления границ
145	83665,24	304697,39		5,00	
146	83671,57	304701,72		5,00	
147	83681,45	304709,58		5,00	
148	83689,96	304716,46		5,00	
149	83694,82	304722,05		5,00	
150	83697,99	304726,77		5,00	
151	83701,68	304731,20		5,00	
152	83704,48	304733,69		5,00	
153	83705,88	304736,83		5,00	
154	83707,87	304741,28		5,00	
155	83708,93	304743,65		5,00	
156	83709,77	304748,18		5,00	
157	83711,20	304754,41		5,00	
158	83711,54	304757,77		5,00	
159	83712,31	304759,53		5,00	
160	83716,33	304761,56		5,00	
161	83725,13	304766,01		5,00	
162	83727,51	304767,21		5,00	
163	83737,32	304772,17		5,00	
164	83743,41	304775,25		5,00	
165	83749,58	304778,37		5,00	
166	83758,11	304782,15		5,00	
167	83764,05	304784,79		5,00	
168	83769,73	304787,31		5,00	
169	83774,81	304790,18		5,00	
170	83780,79	304793,56		5,00	
171	83785,24	304796,07		5,00	
172	83789,19	304803,21		5,00	
173	83797,17	304807,83		5,00	
174	83800,21	304809,59		5,00	
175	83805,76	304812,06		5,00	
176	83810,57	304814,21		5,00	
177	83813,06	304815,99		5,00	
178	83818,80	304816,68	5,00		
179	83821,21	304815,47	5,00		
180	83824,32	304813,92	5,00		
181	83829,03	304809,32	5,00		
182	83833,88	304804,20	5,00		

1	2	3	4	5	6
183	83841,09	304796,03		5,00	
184	83844,58	304791,61		5,00	
185	83847,74	304787,40		5,00	
186	83851,43	304782,99		5,00	
187	83856,41	304777,21		5,00	
188	83861,17	304772,55		5,00	
189	83864,38	304769,59		5,00	
190	83866,36	304768,04		5,00	
191	83871,37	304765,58		5,00	
192	83876,03	304764,76		5,00	
193	83880,48	304764,76		5,00	
194	83886,65	304764,76		5,00	
195	83891,35	304764,76		5,00	
196	83896,06	304765,92		5,00	
197	83898,56	304768,47		5,00	
198	83901,28	304771,23		5,00	
199	83903,35	304773,34		5,00	
200	83908,36	304777,02		5,00	
201	83913,18	304778,88		5,00	
202	83920,16	304778,16		5,00	
203	83926,89	304776,74		5,00	
204	83931,15	304774,47		5,00	
205	83938,82	304769,08		5,00	
206	83942,76	304765,62		5,00	
207	83948,11	304760,92	Картометрический метод	5,00	Иные способы закрепления границ
208	83953,16	304756,48		5,00	
209	83957,77	304752,82		5,00	
210	83960,64	304750,54		5,00	
211	83965,30	304746,85		5,00	
212	83968,83	304744,04		5,00	
213	83972,85	304740,86		5,00	
214	83975,40	304738,83		5,00	
215	83979,19	304737,31		5,00	
216	83983,84	304736,61		5,00	
217	83991,61	304736,61		5,00	
218	83997,71	304737,85		5,00	
219	84005,30	304740,07		5,00	
220	84008,97	304740,76		5,00	
221	84013,76	304739,33		5,00	
222	84019,45	304740,33		5,00	
223	84023,25	304739,41		5,00	
224	84029,33	304738,93		5,00	
225	84031,59	304738,93		5,00	
226	84034,44	304739,14		5,00	
227	84037,51	304739,74		5,00	
228	84042,17	304739,74		5,00	
229	84046,36	304738,34		5,00	
230	84050,05	304739,40		5,00	
231	84053,45	304740,95		5,00	



1	2	3	4	5	6
232	84060,04	304739,64	Картометрический метод	5,00	Иные способы закрепления границ
233	84065,22	304737,58		5,00	
234	84072,08	304735,38		5,00	
235	84073,81	304735,38		5,00	
236	84076,76	304734,94		5,00	
237	84079,97	304735,36		5,00	
238	84082,69	304735,36		5,00	
239	84086,05	304737,38		5,00	
240	84088,93	304738,07		5,00	
241	84094,04	304738,07		5,00	
242	84101,72	304739,04		5,00	
243	84111,74	304739,04		5,00	
244	84120,25	304739,87		5,00	
245	84127,10	304739,87		5,00	
246	84136,86	304739,59		5,00	
247	84141,83	304738,88		5,00	
248	84147,55	304739,44		5,00	
249	84153,83	304739,44		5,00	
250	84159,61	304739,44		5,00	
251	84165,31	304739,44		5,00	
252	84169,37	304739,87		5,00	
253	84172,93	304740,25		5,00	
254	84175,80	304741,47		5,00	
255	84176,71	304743,11		5,00	
256	84177,46	304744,47		5,00	
257	84179,34	304745,05		5,00	
258	84180,76	304743,41		5,00	
259	84182,31	304741,63		5,00	
260	84192,24	304743,11		5,00	
261	84197,64	304744,58		5,00	
262	84202,95	304744,58		5,00	
263	84207,52	304744,58		5,00	
264	84210,33	304744,58		5,00	
265	84214,78	304744,58		5,00	
266	84218,48	304745,59		5,00	
267	84223,08	304746,84		5,00	
268	84227,35	304745,59		5,00	
269	84230,27	304743,37		5,00	
270	84235,45	304744,01		5,00	
271	84244,45	304745,80		5,00	
272	84248,31	304748,36	5,00		
273	84255,31	304752,11	5,00		
274	84261,21	304753,85	5,00		
275	84270,39	304756,56	5,00		
276	84276,82	304758,06	5,00		
277	84296,63	304759,48	5,00		
278	84304,43	304760,54	5,00		
279	84310,49	304761,36	5,00		
280	84314,83	304761,95	5,00		

1	2	3	4	5	6
281	84318,22	304761,95		5,00	
282	84324,31	304761,95		5,00	
283	84328,68	304760,14		5,00	
284	84333,13	304758,80		5,00	
285	84336,72	304756,74		5,00	
286	84340,79	304753,90		5,00	
287	84348,54	304747,89		5,00	
288	84353,55	304744,57		5,00	
289	84362,31	304737,36		5,00	
290	84367,11	304733,41		5,00	
291	84371,36	304729,91		5,00	
292	84383,78	304719,67		5,00	
293	84392,35	304715,00		5,00	
294	84395,28	304712,98		5,00	
295	84399,04	304710,30		5,00	
296	84402,02	304708,17		5,00	
297	84406,01	304705,32		5,00	
298	84412,07	304700,37		5,00	
299	84422,18	304694,02		5,00	
300	84426,95	304689,81		5,00	
301	84430,12	304688,01		5,00	
302	84433,31	304685,61		5,00	
303	84436,24	304683,40		5,00	
304	84439,79	304681,59		5,00	
305	84442,50	304679,39	Картометрический метод	5,00	Иные способы закрепления границ
306	84445,70	304678,14		5,00	
307	84448,95	304676,86		5,00	
308	84452,26	304676,86		5,00	
309	84458,77	304677,67		5,00	
310	84462,43	304679,12		5,00	
311	84465,51	304679,72		5,00	
312	84469,66	304679,26		5,00	
313	84473,82	304678,69		5,00	
314	84479,32	304676,69		5,00	
315	84483,64	304676,69		5,00	
316	84487,58	304678,26		5,00	
317	84492,97	304680,40		5,00	
318	84498,21	304681,77		5,00	
319	84504,63	304683,22		5,00	
320	84515,27	304679,58		5,00	
321	84520,42	304678,71		5,00	
322	84527,08	304675,95		5,00	
323	84537,86	304670,71		5,00	
324	84542,28	304666,88		5,00	
325	84546,33	304660,18		5,00	
326	84553,84	304647,76		5,00	
327	84555,45	304643,46		5,00	
328	84559,64	304634,49		5,00	
329	84568,94	304632,56		5,00	

1	2	3	4	5	6
330	84573,90	304630,83		5,00	
331	84579,73	304628,81		5,00	
332	84589,12	304622,42		5,00	
333	84593,70	304618,05		5,00	
334	84599,58	304613,84		5,00	
335	84603,58	304609,41		5,00	
336	84611,94	304598,79		5,00	
337	84615,44	304594,34		5,00	
338	84621,73	304591,63		5,00	
339	84626,72	304590,42		5,00	
340	84632,92	304590,42		5,00	
341	84637,37	304591,77		5,00	
342	84643,07	304593,51		5,00	
343	84648,17	304595,06		5,00	
344	84653,96	304593,18		5,00	
345	84659,02	304589,00		5,00	
346	84664,89	304583,47		5,00	
347	84670,82	304578,82		5,00	
348	84678,65	304574,63		5,00	
349	84685,39	304569,31		5,00	
350	84693,55	304564,18		5,00	
351	84695,84	304559,73		5,00	
352	84699,45	304557,49		5,00	
353	84703,61	304554,91		5,00	
354	84713,85	304555,75	Картометрический метод	5,00	Иные способы закрепления границ
355	84726,87	304559,06		5,00	
356	84737,52	304557,64		5,00	
357	84742,19	304557,02		5,00	
358	84749,11	304551,54		5,00	
359	84756,35	304548,81		5,00	
360	84768,88	304544,08		5,00	
361	84783,29	304538,65		5,00	
362	84796,71	304533,59		5,00	
363	84803,75	304529,58		5,00	
364	84810,02	304525,00		5,00	
365	84820,00	304516,70		5,00	
366	84828,17	304507,91		5,00	
367	84839,91	304498,94		5,00	
368	84844,41	304496,95		5,00	
369	84850,40	304492,15		5,00	
370	84853,53	304489,64		5,00	
371	84861,62	304476,13		5,00	
372	84869,88	304460,91		5,00	
373	84874,73	304449,48		5,00	
374	84879,16	304436,15		5,00	
375	84884,82	304423,52		5,00	
376	84889,79	304409,06		5,00	
377	84893,94	304399,73		5,00	
378	84895,29	304392,39		5,00	

1	2	3	4	5	6
379	84895,29	304386,40	Картометрический метод	5,00	Иные способы закрепления границ
380	84895,29	304368,98		5,00	
381	84894,05	304358,89		5,00	
382	84893,33	304353,07		5,00	
383	84891,35	304345,86		5,00	
384	84889,16	304341,98		5,00	

Раздел 4

План границ объекта

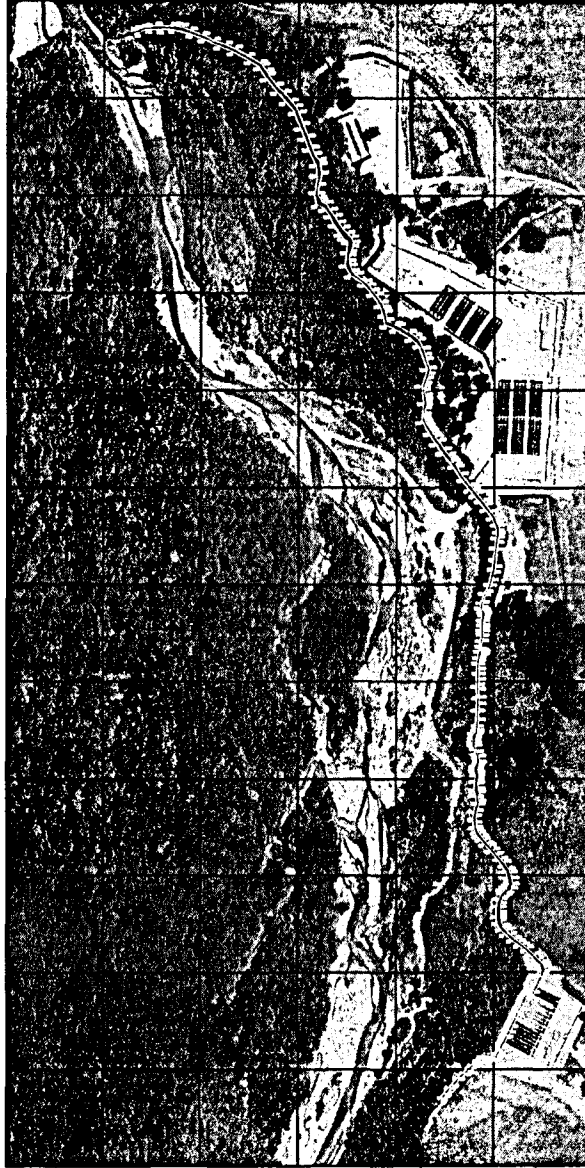

Используемые условные знаки и обозначения:



- Береговая линия

Подпись:

Дата: 6 декабря 2024 г.

Место для оттиска печати (при наличии) лица, составившего описание местоположения границ объекта

Раздел 4

План границ объекта

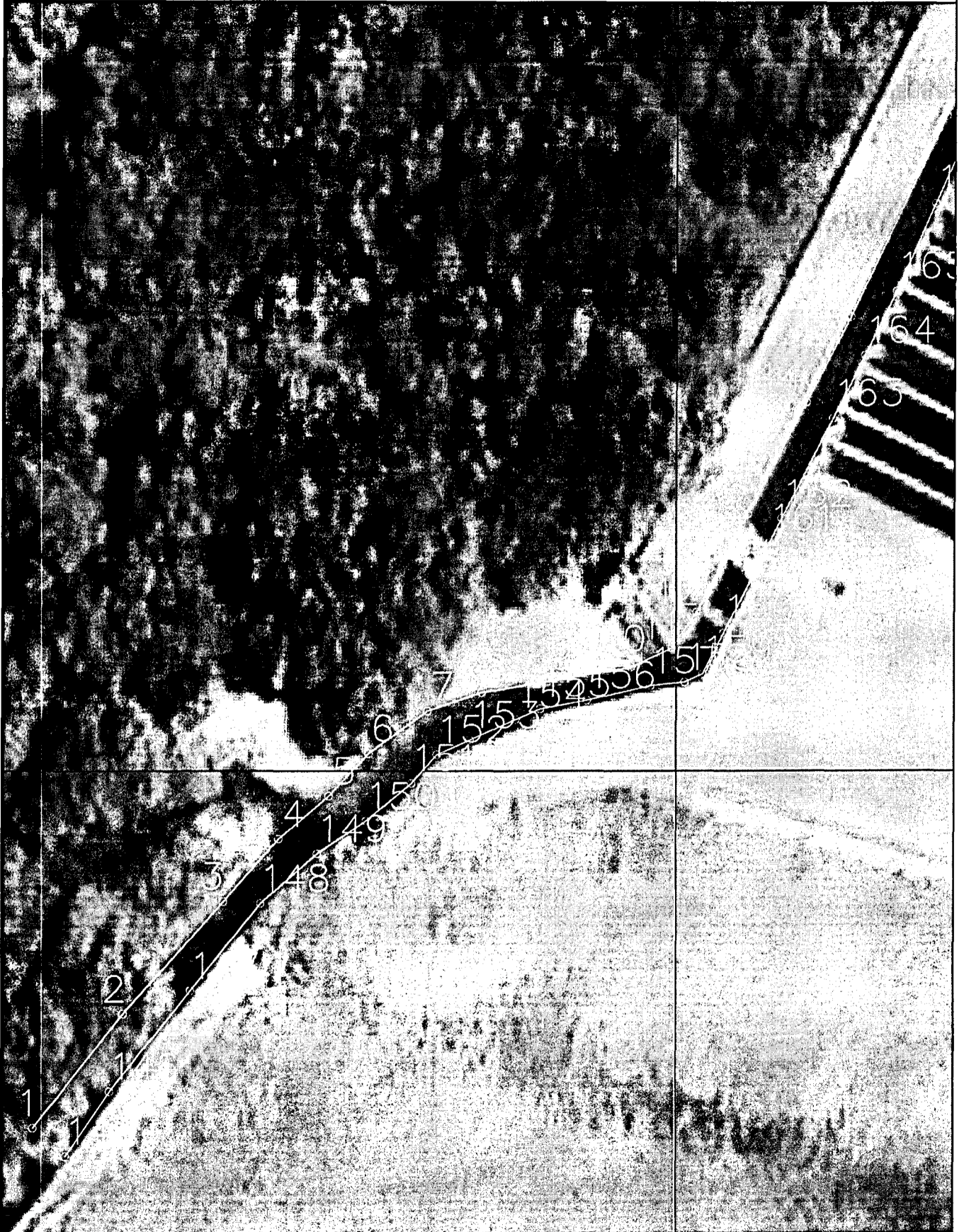

Масштаб 1:500 000

Подпись:

Дата: 6 декабря 2024 г.

Место для оттиска печати (при наличии) лица, составившего описание местоположения границ объекта

Раздел 4

План границ объекта

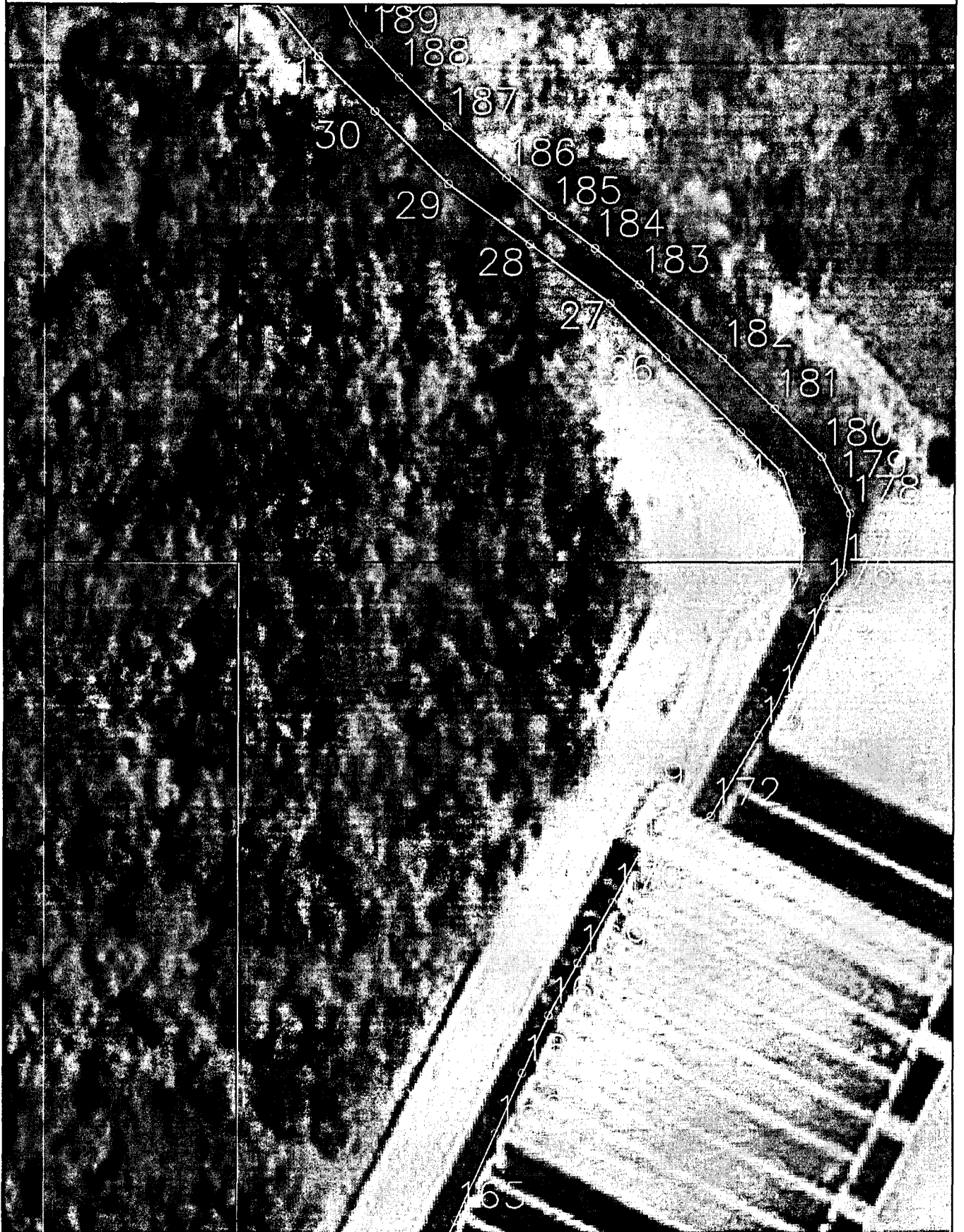

Масштаб 1:500 000

Подпись:

Дата: 6 декабря 2024 г.

Место для оттиска печати (при наличии) лица, составившего описание местоположения границ объекта

Раздел 4

План границ объекта



Масштаб 1:500 000

Подпись:

Дата: 6 декабря 2024 г.

Место для оттиска печати (при наличии) лица, составившего описание местоположения границ объекта



Раздел 4

План границ объекта

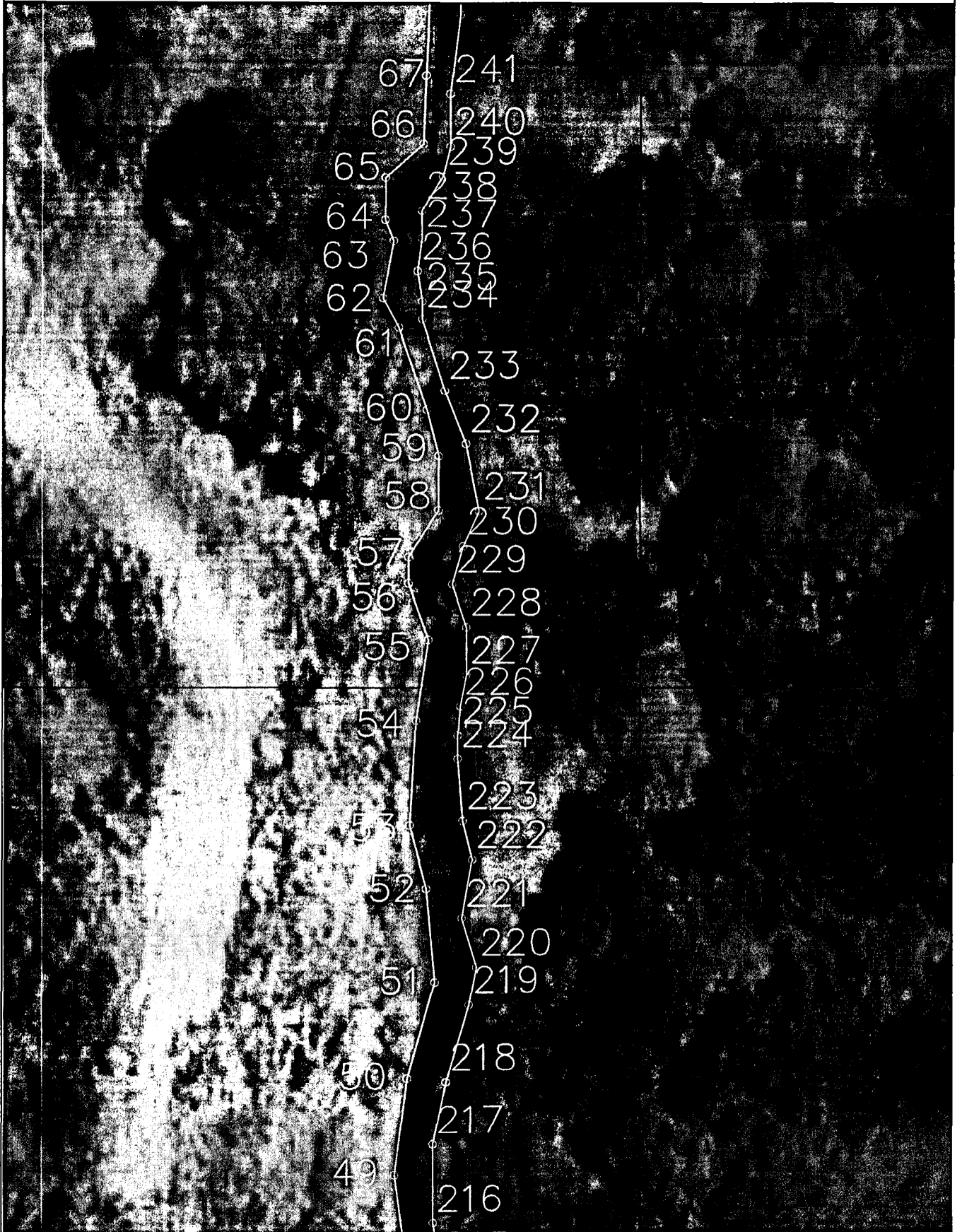

Масштаб 1:500 000

Подпись:

Дата: 6 декабря 2024 г.

Место для оттиска печати (при наличии) лица, составившего описание местоположения границ объекта

Раздел 4

План границ объекта

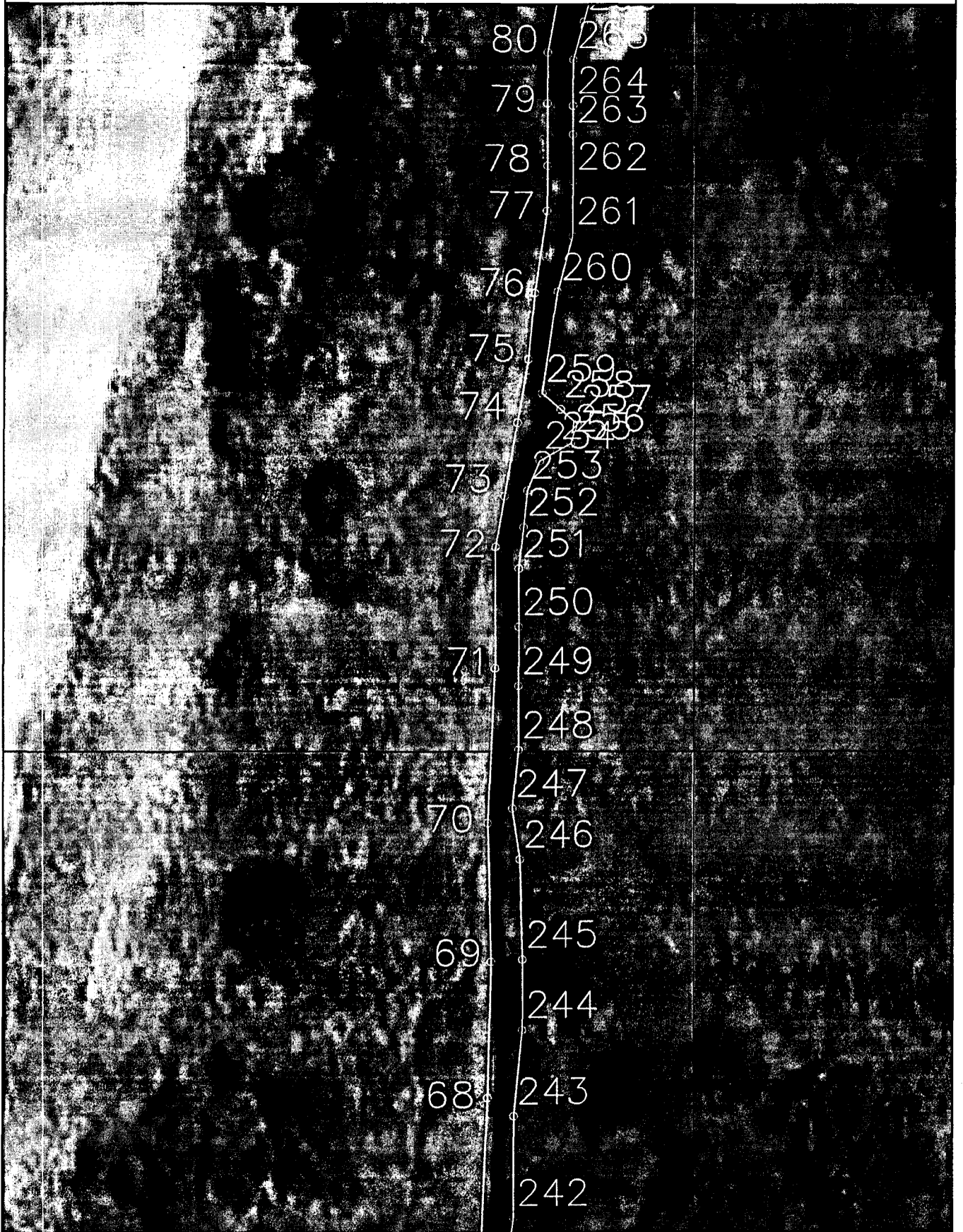

Масштаб 1:500 000

Подпись:

Дата: 6 декабря 2024 г.

Место для оттиска печати (при наличии) лица, составившего описание местоположения границ объекта

Раздел 4

План границ объекта

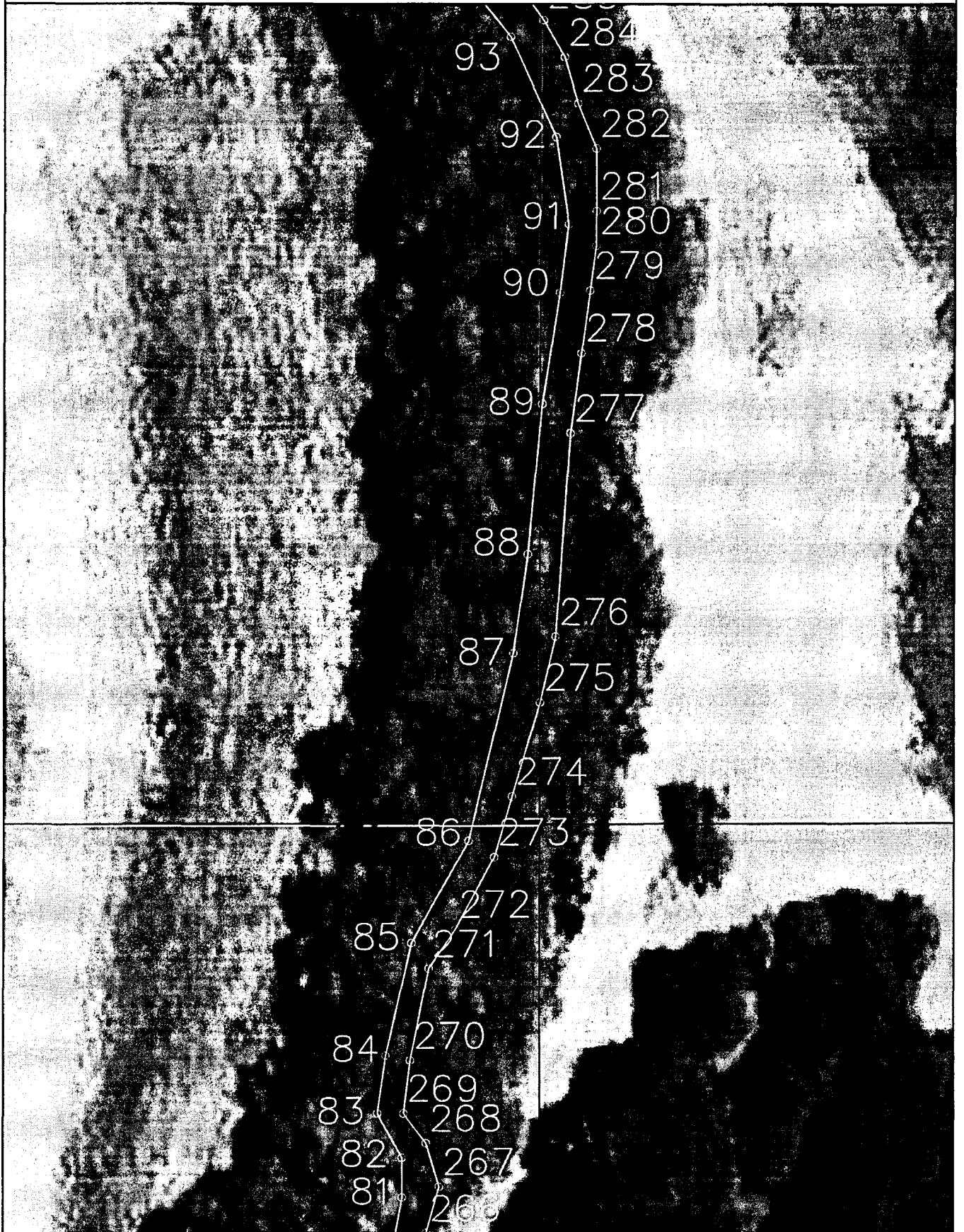

Масштаб 1:500 000

Подпись:

Дата: 6 декабря 2024 г.

Место для оттиска печати (при наличии) лица, составившего описание местоположения границ объекта

Раздел 4

План границ объекта



Масштаб 1:500 000

Подпись:

Дата: 6 декабря 2024 г.

Место для оттиска печати (при наличии) лица, составившего описание местоположения границ объекта

План границ объекта

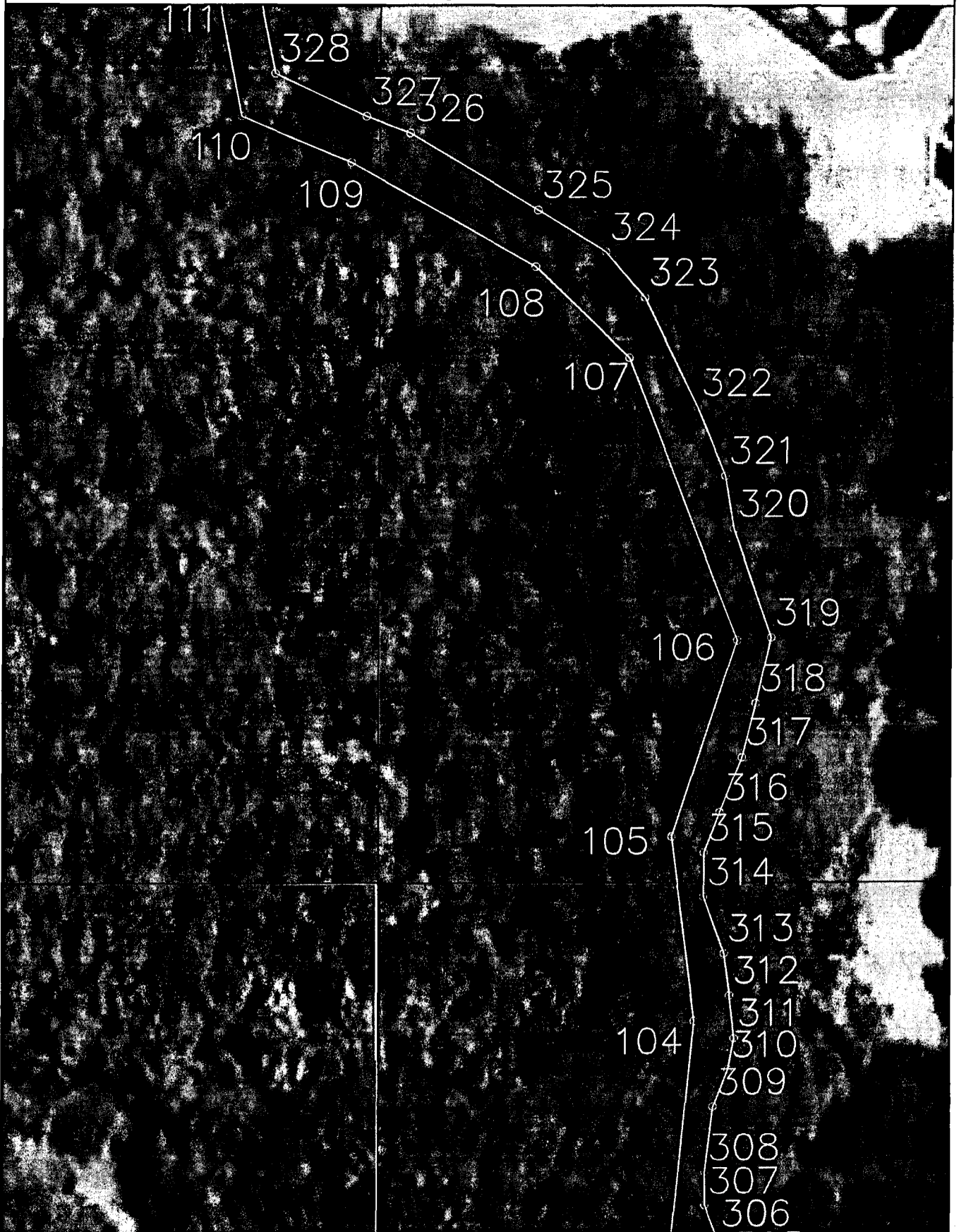

Масштаб 1:500 000

Подпись:

Дата: 6 декабря 2024 г.

Место для оттиска печати (при наличии) лица, составившего описание местоположения границ объекта

План границ объекта



Масштаб 1:500 000

Подпись:

Дата: 6 декабря 2024 г.

Место для оттиска печати (при наличии) лица, составившего описание местоположения границ объекта

Раздел 4

План границ объекта

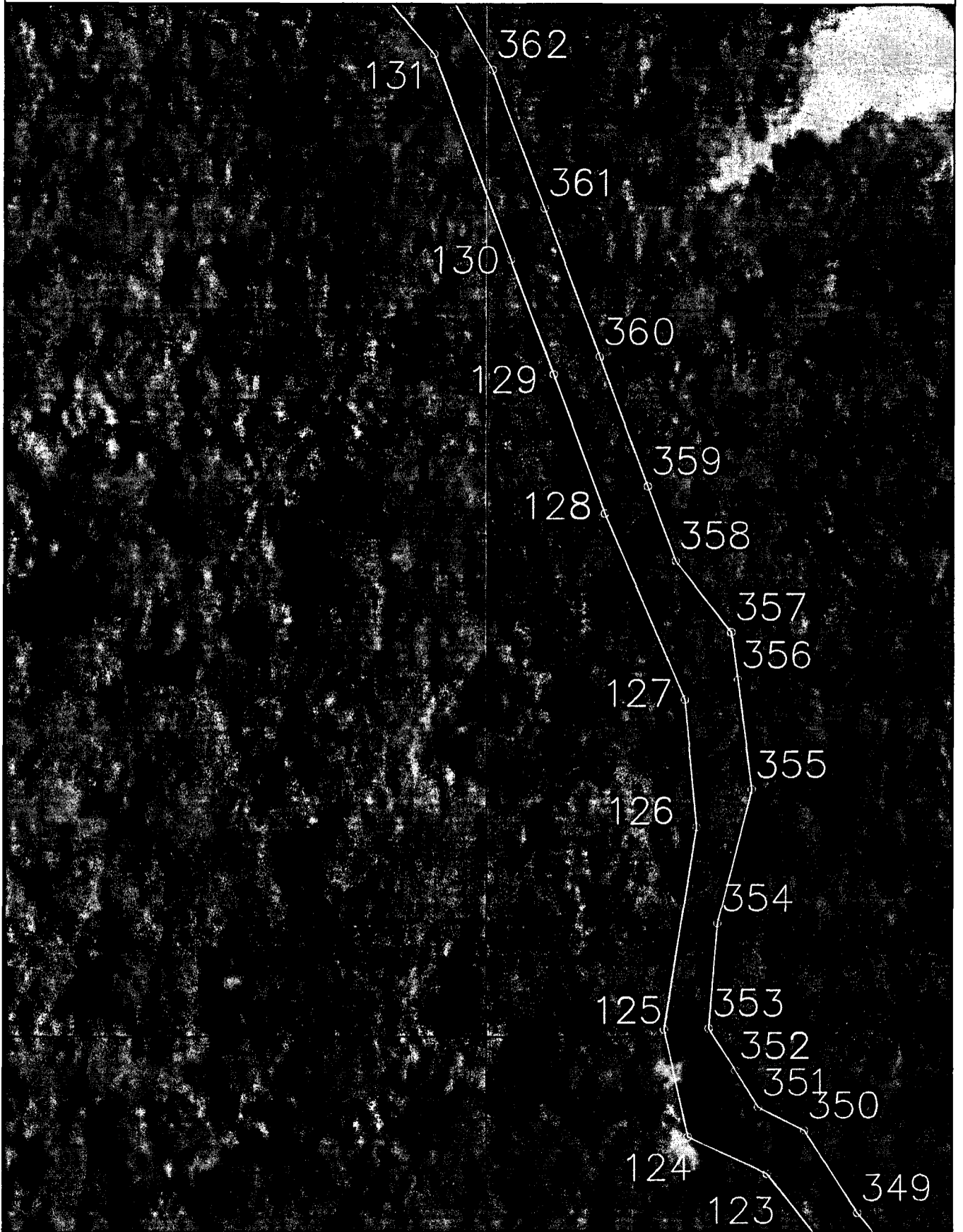

Масштаб 1:500 000

Подпись:

Дата: 6 декабря 2024 г.

Место для оттиска печати (при наличии) лица, составившего описание местоположения границ объекта

План границ объекта

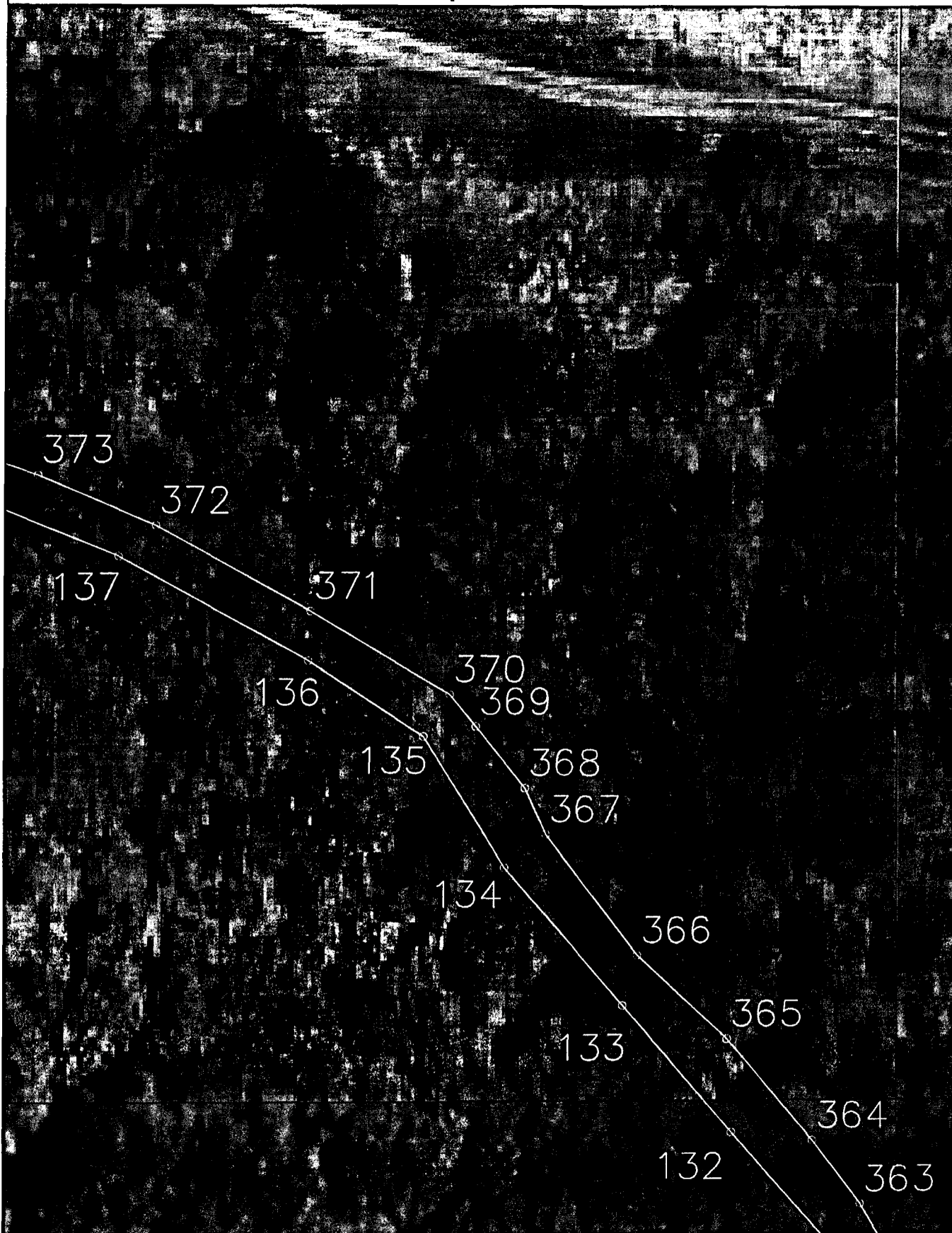

Масштаб 1:500 000

Подпись:

Дата: 6 декабря 2024 г.

Место для оттиска печати (при наличии) лица, составившего описание местоположения границ объекта



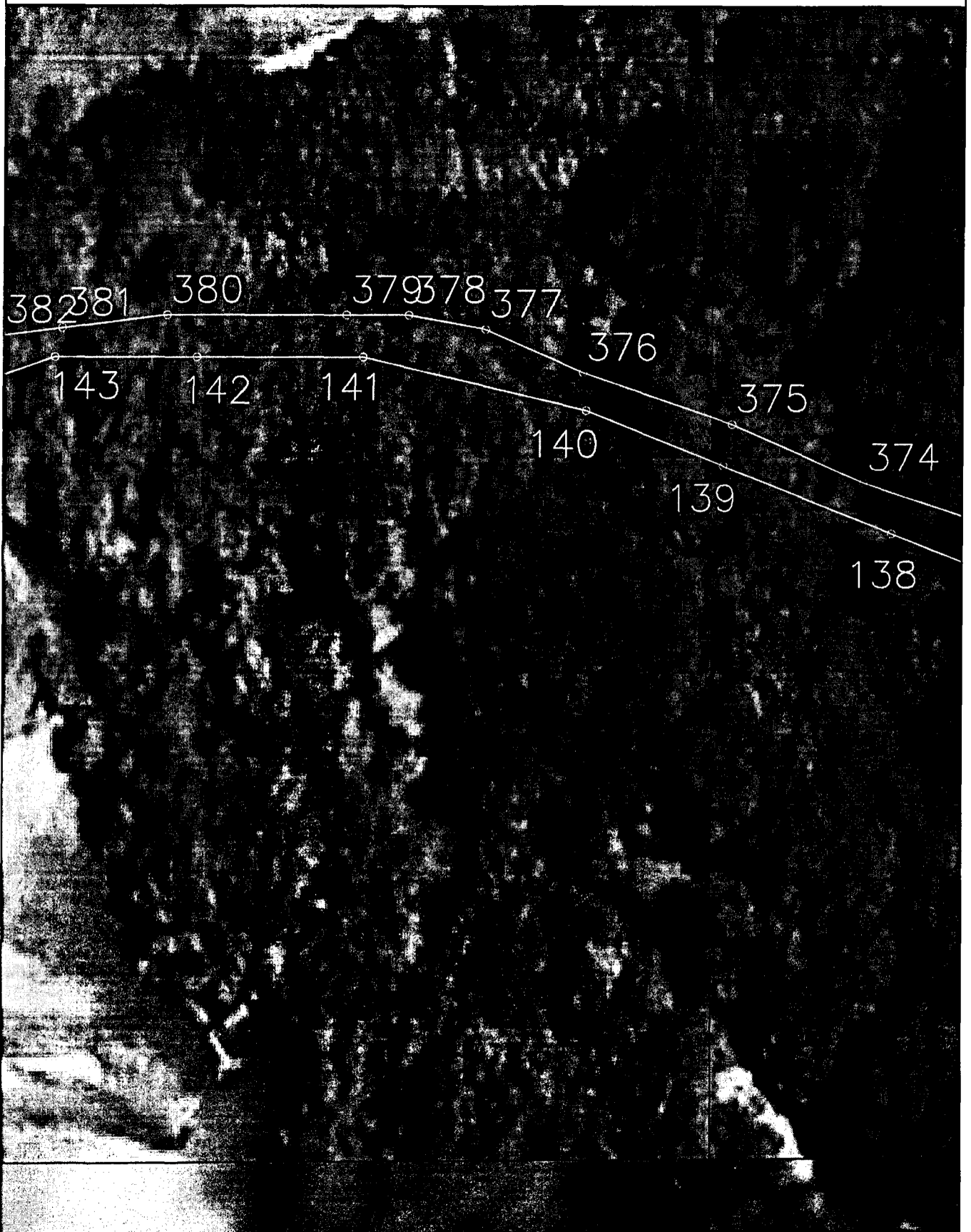

Масштаб 1:500 000

Подпись:

Дата: 6 декабря 2024 г.

Место для оттиска печати (при наличии) лица, составившего описание местоположения границ объекта

Раздел 4

План границ объекта



Масштаб 1:500 000

Подпись:

Дата: 6 декабря 2024 г.

Место для оттиска печати (при наличии) лица, составившего описание местоположения границ объекта