



362021, РСО - Алания, г. Владикавказ, ул. Иристонская, 25, тел.: (867-2) 51-35-15, факс: (867-2) 24-00-98, E-mail: info@mpr.alania.gov.ru

ПРИКАЗ

№ 449

Об утверждении местоположения
береговой линии (границы водного объекта)

16.12.2024

Администрация Главы РСО-Алания и
Правительства РСО-Алания

ЗАРЕГИСТРИРОВАНО

«17» 12 2024 г.

№ 0370-24-1

В соответствии с постановлением Правительства Российской Федерации от 29 апреля 2016 года № 377 «Об утверждении Правил определения местоположения береговой линии (границы водного объекта), случаев и периодичности ее определения»,

ПРИКАЗЫВАЮ:

1. Утвердить местоположение береговой линии (границы водного объекта) ручья Безымянный на участке, расположенном северо-восточнее г. Ардон Ардонского района РСО-Алания, согласно перечню координат характерных точек береговой линии (приложение к настоящему приказу).

2. Определить, что ограничения хозяйственной или иной деятельности в границах местоположения береговой линии (границы водного объекта) установлены статьей 65 Водного кодекса Российской Федерации.

3. Отделу информационно-технического обеспечения и делопроизводства обеспечить опубликование настоящего приказа на Официальном интернет-портале правовой информации в порядке, предусмотренном Указом Главы Республики Северная Осетия-Алания от 28.12.2022 № 453 «Об утверждении Правил государственной регистрации нормативных правовых актов органов исполнительной власти Республики Северная Осетия-Алания».

Министр

В.В.Базаев

ООО «Р-ОСПРОЕКТ»

Свидетельство №0424.06-2010.1515921364-П-033 от 02 июня 2016г.

ПОЯСНИТЕЛЬНАЯ ЗАПИСКА

Описание местоположения береговой линии (границы водного объекта)
ручья Безымянный на участке, расположенном северо-восточнее
г. Ардон Ардонского района РСО-Алания
(ООО «Остров Аквакультура»)

Генеральный директор

К.В. Хутинаев

| | |
|-------------------|--|
| Изн.№подл. | |
| Подпись и дата | |
| Взам. инв. | |

ОПИСАНИЕ МЕСТОПОЛОЖЕНИЯ БЕРЕГОВОЙ ЛИНИИ РУЧЬЯ БЕЗЫМЯННОГО РСО-АЛАНИЯ

Сведения об исполнителе работ: ООО «Р-ОСПРОЕКТ»

Сведения о заказчике работ: ООО Остров Аквакультура

ОГРН 1171513006301, ИНН 1514015374

Основания для определения местоположения береговой линии: - Водный кодекс Российской Федерации от 03.06.2006 г. № 74-ФЗ (ред. от 08.08.2024г.) (с изм. и доп., вступ. в силу с 01.09.2024 г.) - Кодекс Российской Федерации об административных правонарушениях от 30.12.2001 г. № 195-ФЗ (с ред. от 08.08.2024) (с изм. и доп., вступ. в силу с 08.09.2024 г.) - Земельный кодекс Российской Федерации от 25.10.2001 г. № 136-ФЗ (ред. от 08.08.2024 г.) (с изм. и доп., вступ. в силу с 01.09.2024 г.) - Лесной кодекс Российской Федерации от 04.12.2006 г. № 200-ФЗ (ред. от 08.08.2024 г.) (с изм. и доп., вступ. в силу с 01.09.2024 г.) - Кодекс внутреннего водного транспорта Российской Федерации от 07.03.2001 г. № 24-ФЗ (ред. от 08.08.2024 г.) (с изм. и доп., вступ. в силу с 01.09.2024 г.) - Градостроительный кодекс РФ от 29.12.2004 г. № 190-ФЗ (ред. от 08.08.2024 г.) (с изм. и доп., вступ. в силу с 01.09.2024 г.) - Федеральный закон № 7-ФЗ «Об охране окружающей среды» от 12.01.2002 г. (с изм. на 29.07.2017 г.) - Федеральный закон № 166-ФЗ «О рыболовстве и сохранении водных биологических ресурсов» (с изм. на 29.05.2024 г.) - Федеральный закон № 33-ФЗ «Об особо охраняемых природных территориях» (с изм. на 08.08.2024 г.) - Постановление Правительства Российской Федерации от 10.01.2009 № 17 «Об утверждении Правил установления на местности границ водоохранных зон и границ прибрежных защитных полос водных объектов» - Приказ МПР РФ от 23.05.2016 г. № 164 «Об утверждении требований к описанию местоположения береговой линии (границы водного объекта)» - Приказ МПР РФ от 07.05.2008 г. № 111 «Об утверждении форм и порядка представления данных мониторинга, полученных участниками ведения государственного мониторинга водных объектов» (с изм. на 30.03.2015 г.) - Правила направления органами государственной власти и органами местного самоуправления документов, необходимых для внесения в ГКН, а также требования к формату таких документов в электронной форме, утвержденных Постановлением Правительства РФ от 03.02.2014 №71.

Сведения о водном объекте: Объектом работ является ручей Безымянный. Расположен северо-восточнее г. Ардон Ардонского района Республики Северная Осетия-Алания. Впадает с прав. берега в р. Ардон на расстоянии 2.1 км от устья. Код водного объекта: 07020000112299000000240. Протяженность водного объекта составляет 6,9 км. Протяженность береговой линии, определенной ООО «Р-ОСПРОЕКТ» по левому берегу – 1054,79 м, по правому берегу – 1048,94 м.

Методы и погрешность определения координат характерных точек береговой линии (границы водного объекта): Координаты характерных точек береговой линии (границы водного объекта) определялись картометрическим методом. Погрешность определения составляет 5 метров.

Перечень координат характерных точек береговой линии

| Сведения о местоположении границ объекта (ручей Безымянный) | | | | | |
|---|---------------|-------------|---|--|---|
| 1. Система координат | | МСК-15 | | | |
| 2. Сведения о характерных точках границ объекта | | | | | |
| Обозначение характерных точек границ | Координаты, м | | Метод определения координат характерной точки | Средняя квадратическая погрешность положения характерной точки (Mt), м | Описание обозначения точки на местности (при наличии) |
| | X | Y | | | |
| 1 | 2 | 3 | 4 | 5 | 6 |
| Левый берег | | | | | |
| 1 | 80442,07545 | 313301,1945 | Картометрический метод | 5,00 | Иные способы закрепления границ |
| 1 | 80442,07545 | 313301,1945 | | 5,00 | |
| 2 | 80450,2976 | 313252,9037 | | 5,00 | |
| 3 | 80457,1456 | 313220,1809 | | 5,00 | |
| 4 | 80467,268 | 313162,0172 | | 5,00 | |
| 5 | 80466,2831 | 313110,1051 | | 5,00 | |
| 6 | 80456,2139 | 313061,315 | | 5,00 | |
| 7 | 80448,7322 | 313013,3576 | | 5,00 | |
| 8 | 80440,3355 | 312951,5844 | | 5,00 | |
| 9 | 80432,6344 | 312898,146 | | 5,00 | |
| 10 | 80428,2372 | 312862,1879 | | 5,00 | |
| 11 | 80424,2803 | 312805,0719 | | 5,00 | |
| 12 | 81017,97368 | 311789,3899 | | 5,00 | |
| 12 | 81017,97368 | 311789,3899 | | 5,00 | |
| 13 | 81024,38837 | 311777,558 | | 5,00 | |
| 14 | 80999,68058 | 311673,3674 | | 5,00 | |
| 15 | 81003,4303 | 311665,879 | | 5,00 | |
| 16 | 81040,40451 | 311654,6871 | | 5,00 | |
| 17 | 81063,32146 | 311652,7639 | | 5,00 | |
| 18 | 81104,37395 | 311640,6073 | | 5,00 | |
| 19 | 81170,9053 | 311606,8981 | | 5,00 | |
| 20 | 81208,23297 | 311566,2768 | | 5,00 | |
| 21 | 81245,24298 | 311542,6732 | | 5,00 | |
| 22 | 81286,96384 | 311511,4804 | | 5,00 | |
| 23 | 81319,62636 | 311509,5648 | 5,00 | | |
| 24 | 81381,05696 | 311509,5648 | 5,00 | | |
| Правый берег | | | | | |
| 25 | 80450,04935 | 313306,7991 | Картометрический метод | 5,00 | Иные способы закрепления границ |
| 25 | 80450,04935 | 313306,7991 | | 5,00 | |
| 26 | 80462,76857 | 313221,1038 | | 5,00 | |
| 27 | 80474,38731 | 313163,1147 | | 5,00 | |
| 28 | 80471,3873 | 313108,0198 | | 5,00 | |
| 29 | 80466,2056 | 313062,325 | | 5,00 | |
| 30 | 80458,8308 | 313013,2941 | | 5,00 | |
| 31 | 80451,9666 | 312966,8664 | | 5,00 | |
| 32 | 80446,9338 | 312923,5845 | | 5,00 | |
| 33 | 80441,0225 | 312881,7397 | | 5,00 | |
| 34 | 80433,8171 | 312807,4927 | | 5,00 | |

| 1 | 2 | 3 | 4 | 5 | 6 |
|----|-------------|-------------|------------------------|------|---------------------------------------|
| 35 | 81024,84858 | 311791,8294 | Картометрический метод | 5,00 | Иные способы закрепления границ |
| 35 | 81024,84858 | 311791,8294 | | 5,00 | |
| 36 | 81031,9597 | 311781,1465 | | 5,00 | |
| 37 | 81005,32385 | 311680,8728 | | 5,00 | |
| 38 | 81005,32385 | 311674,7299 | | 5,00 | |
| 39 | 81025,311 | 311665,2826 | | 5,00 | |
| 40 | 81066,02882 | 311661,225 | | 5,00 | |
| 41 | 81125,4918 | 311640,5477 | | 5,00 | |
| 42 | 81176,8208 | 311612,0508 | | 5,00 | |
| 43 | 81210,8198 | 311571,757 | | 5,00 | |
| 44 | 81252,8563 | 311546,9931 | | 5,00 | |
| 45 | 81283,91989 | 311530,1157 | | 5,00 | |
| 46 | 81296,37787 | 311523,7245 | | 5,00 | |
| 47 | 81326,50698 | 311523,7245 | | 5,00 | |
| 48 | 81383,14027 | 311522,5364 | 5,00 | | |

Раздел 4

План границ объекта

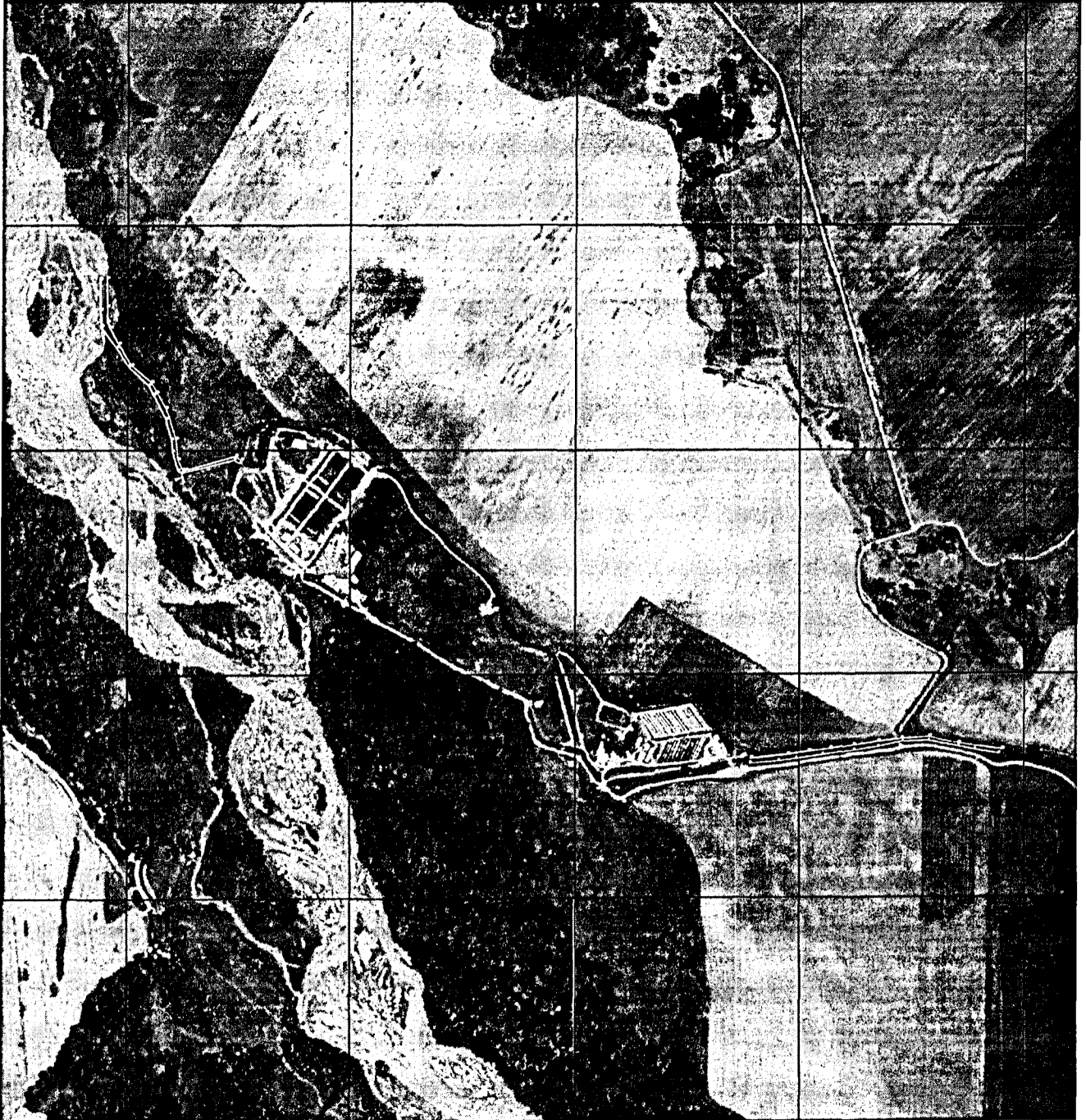

Используемые условные знаки и обозначения:

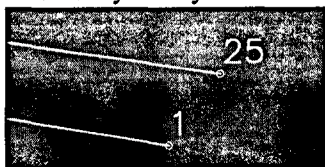

- Береговая линия

Подпись:

Дата: 15 сентября 2024 г.

Место для оттиска печати (при наличии) лица, составившего описание местоположения границ объекта

Раздел 4

План границ объекта



Масштаб 1:500 000

Подпись:

Дата: 15 сентября 2024 г.

Место для оттиска печати (при наличии) лица, составившего описание местоположения границ объекта

Раздел 4

План границ объекта

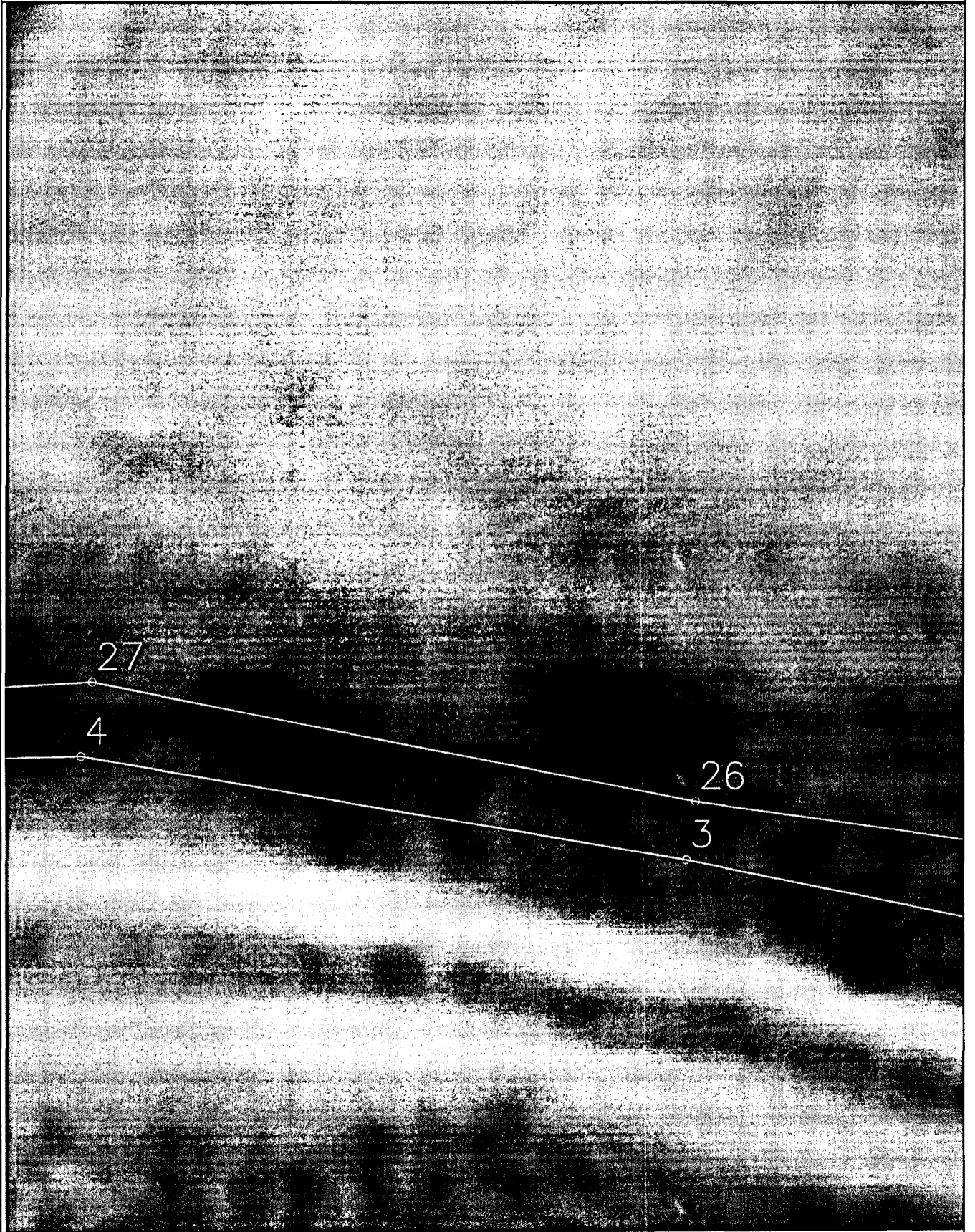

Масштаб 1:500 000

Подпись:

Дата: 15 сентября 2024 г.

Место для оттиска печати (при наличии) лица, составившего описание местоположения границ объекта

Раздел 4

План границ объекта

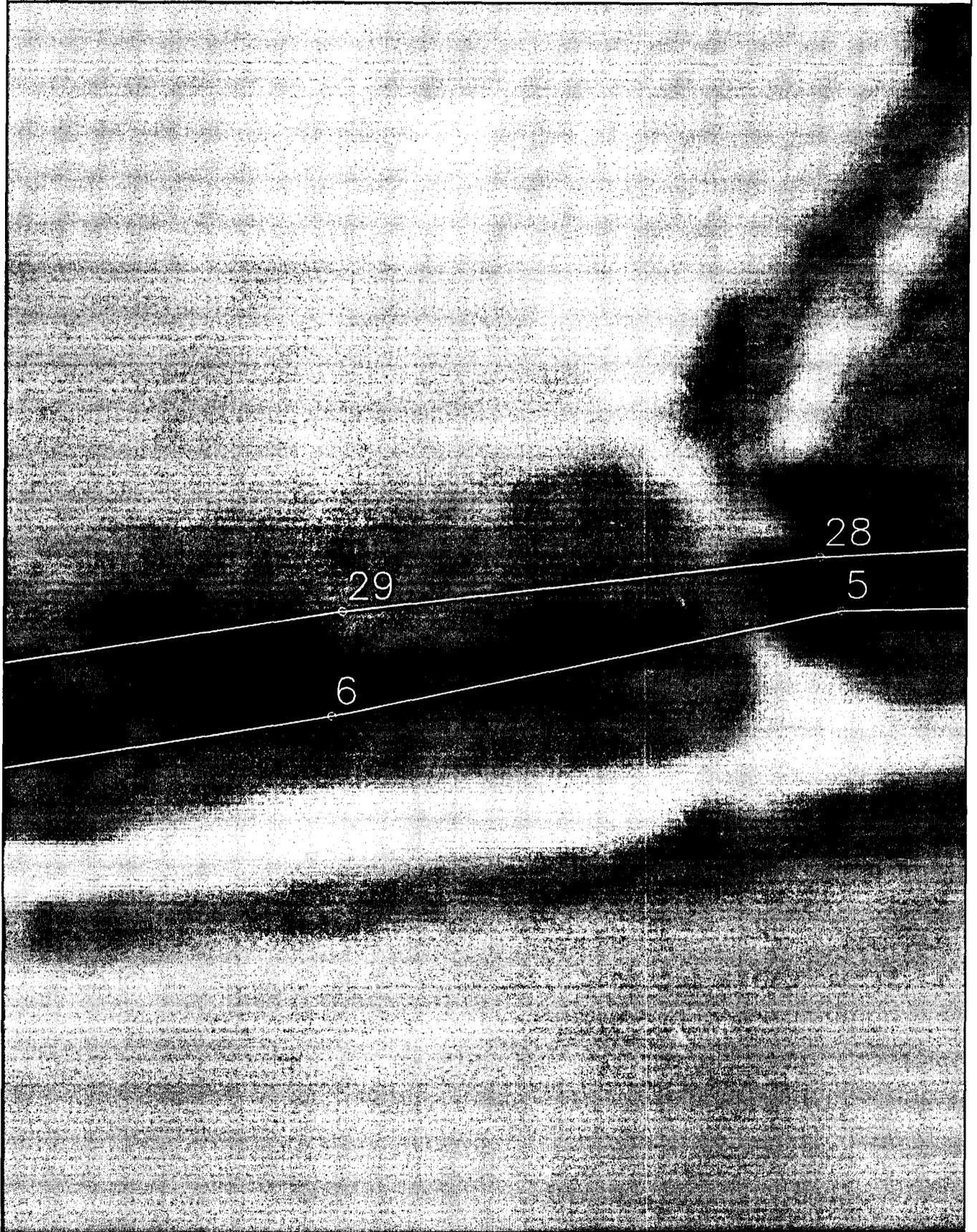

Масштаб 1:500 000

Подпись:

Дата: 15 сентября 2024 г.

Место для оттиска печати (при наличии) лица, составившего описание местоположения границ объекта

Раздел 4

План границ объекта

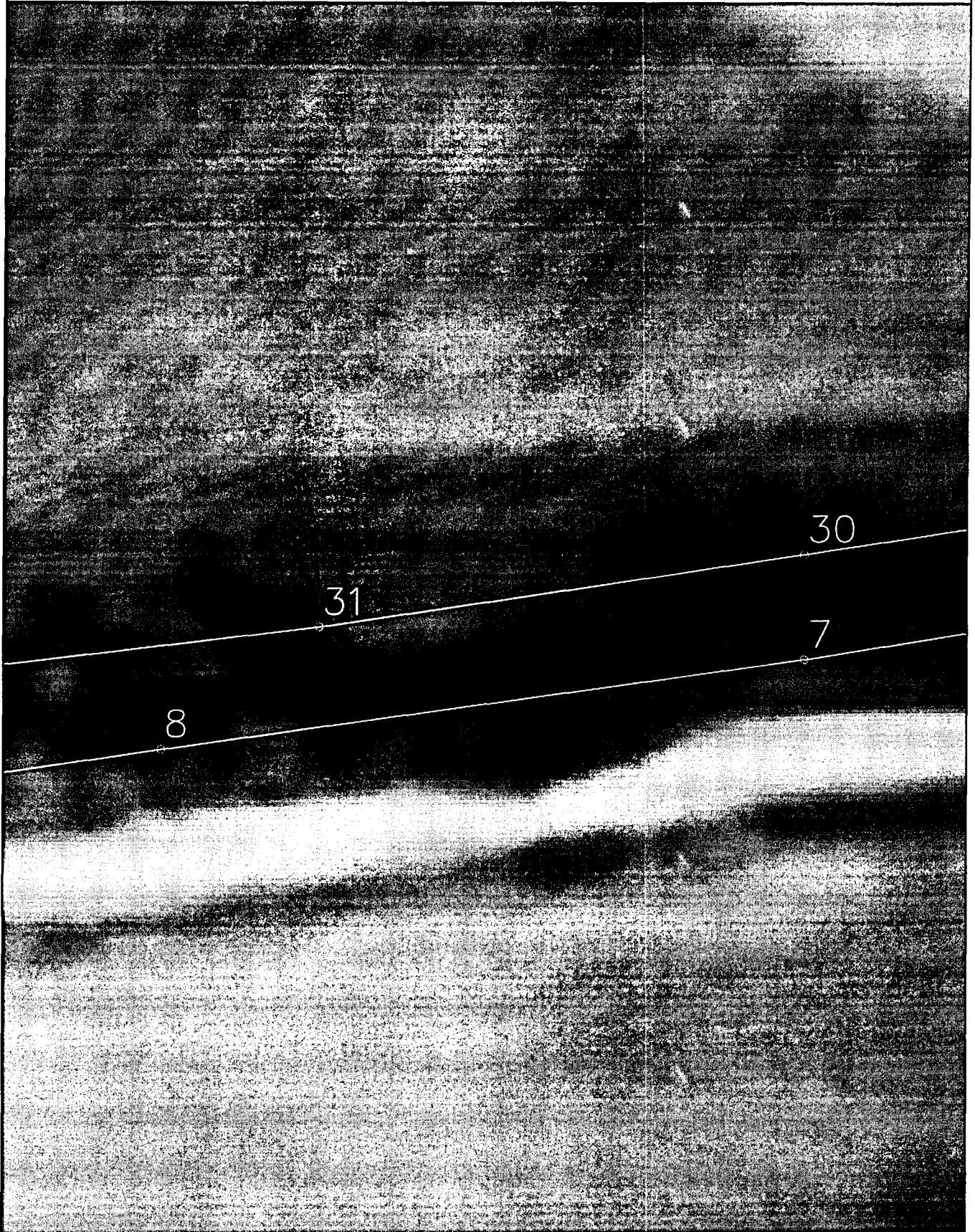

Масштаб 1:500 000

Подпись:

Дата: 15 сентября 2024 г.

Место для оттиска печати (при наличии) лица, составившего описание местоположения границ объекта

Раздел 4

План границ объекта

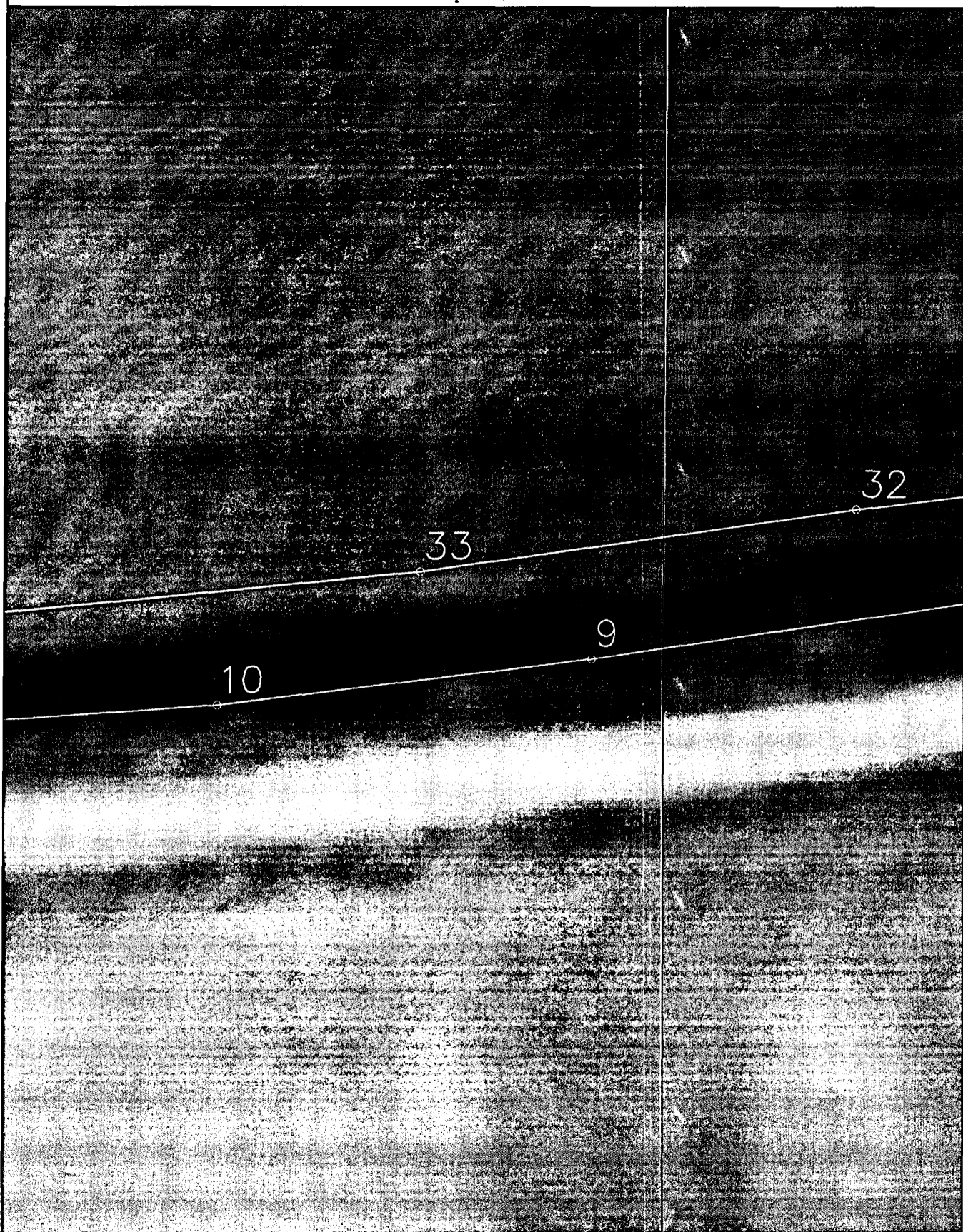

Масштаб 1:500 000

Подпись:

Дата: 15 сентября 2024 г.

Место для оттиска печати (при наличии) лица, составившего описание местоположения границ объекта

Раздел 4

План границ объекта

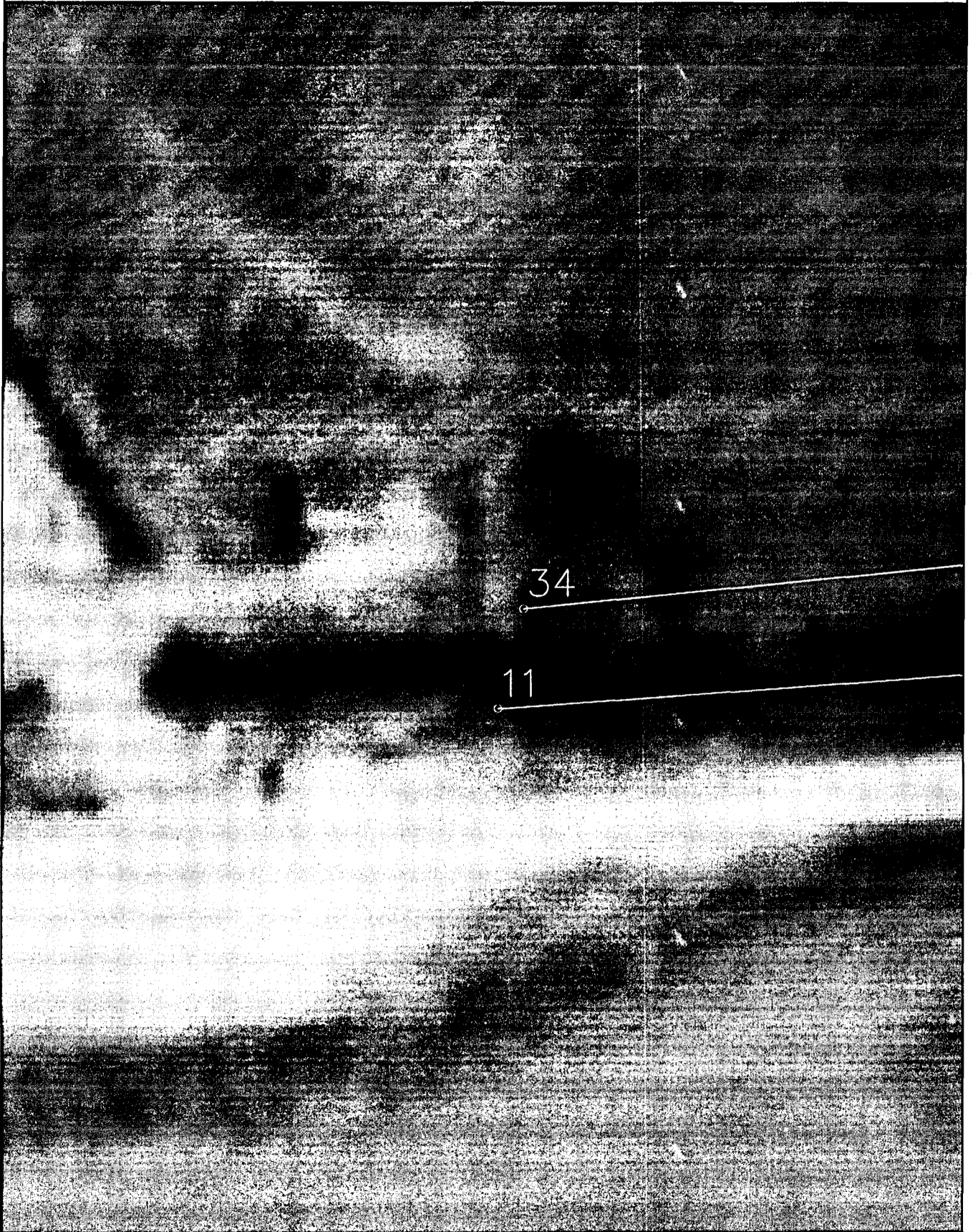

Масштаб 1:500 000

Подпись:

Дата: 15 сентября 2024 г.

Место для оттиска печати (при наличии) лица, составившего описание местоположения границ объекта

План границ объекта

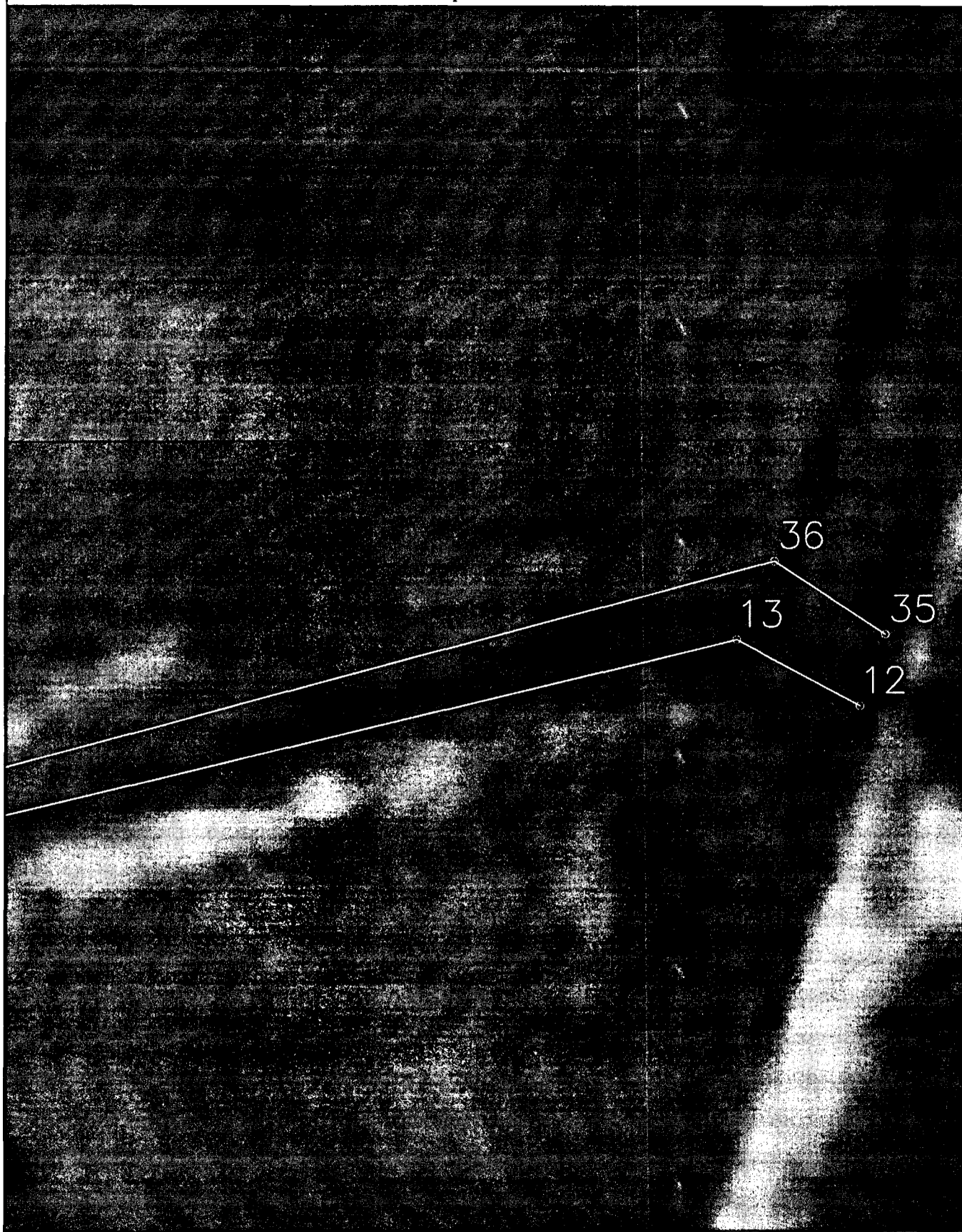

Масштаб 1:500 000

Подпись:

Дата: 15 сентября 2024 г.

Место для оттиска печати (при наличии) лица, составившего описание местоположения границ объекта

План границ объекта

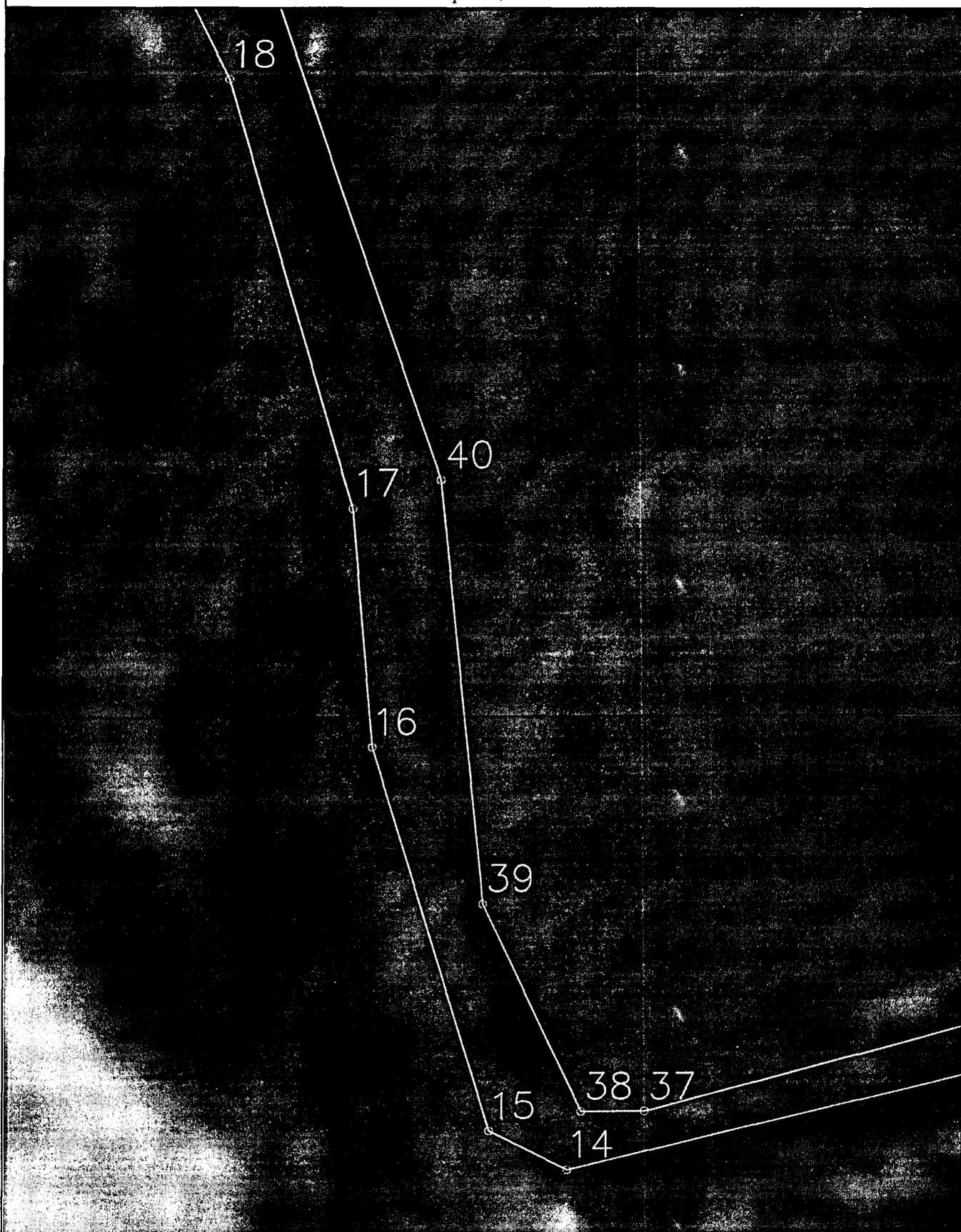

Масштаб 1:500 000

Подпись:

Дата: 15 сентября 2024 г.

Место для оттиска печати (при наличии) лица, составившего описание местоположения границ объекта

Раздел 4

План границ объекта

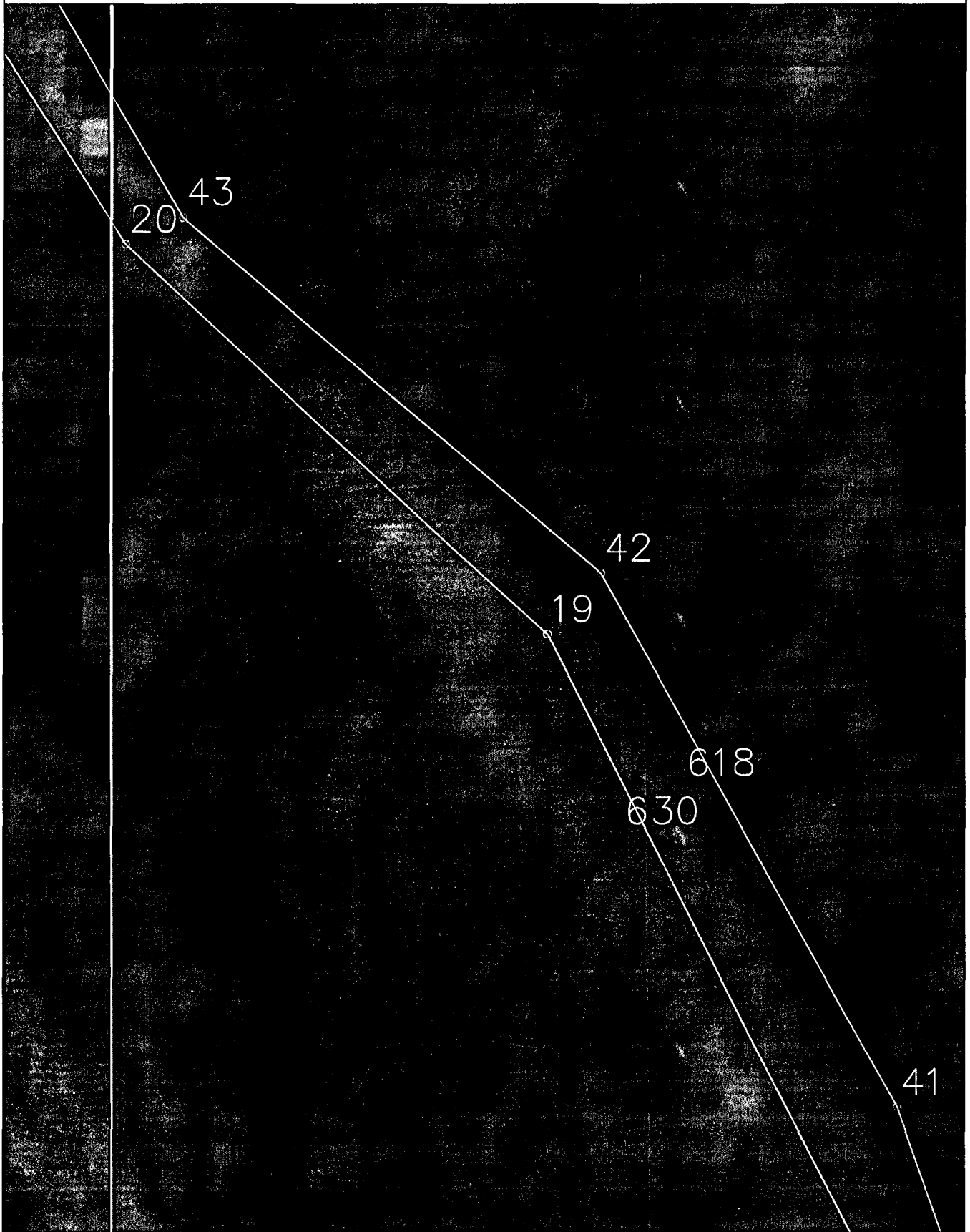

Масштаб 1:500 000

Подпись:

Дата: 15 сентября 2024 г.

Место для оттиска печати (при наличии) лица, составившего описание местоположения границ объекта

План границ объекта

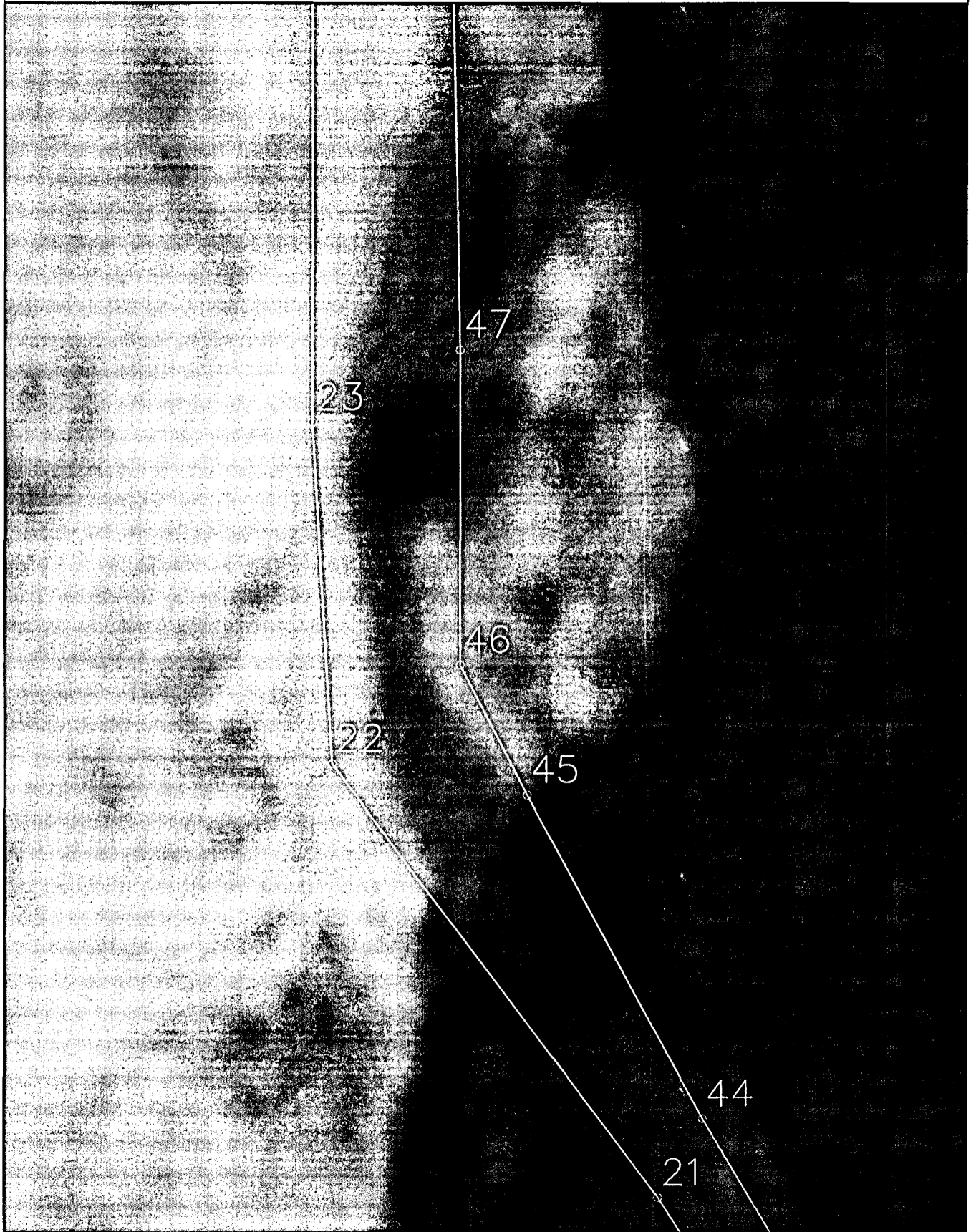

Масштаб 1:500 000

Подпись:

Дата: 15 сентября 2024 г.

Место для оттиска печати (при наличии) лица, составившего описание местоположения границ объекта

Раздел 4

План границ объекта

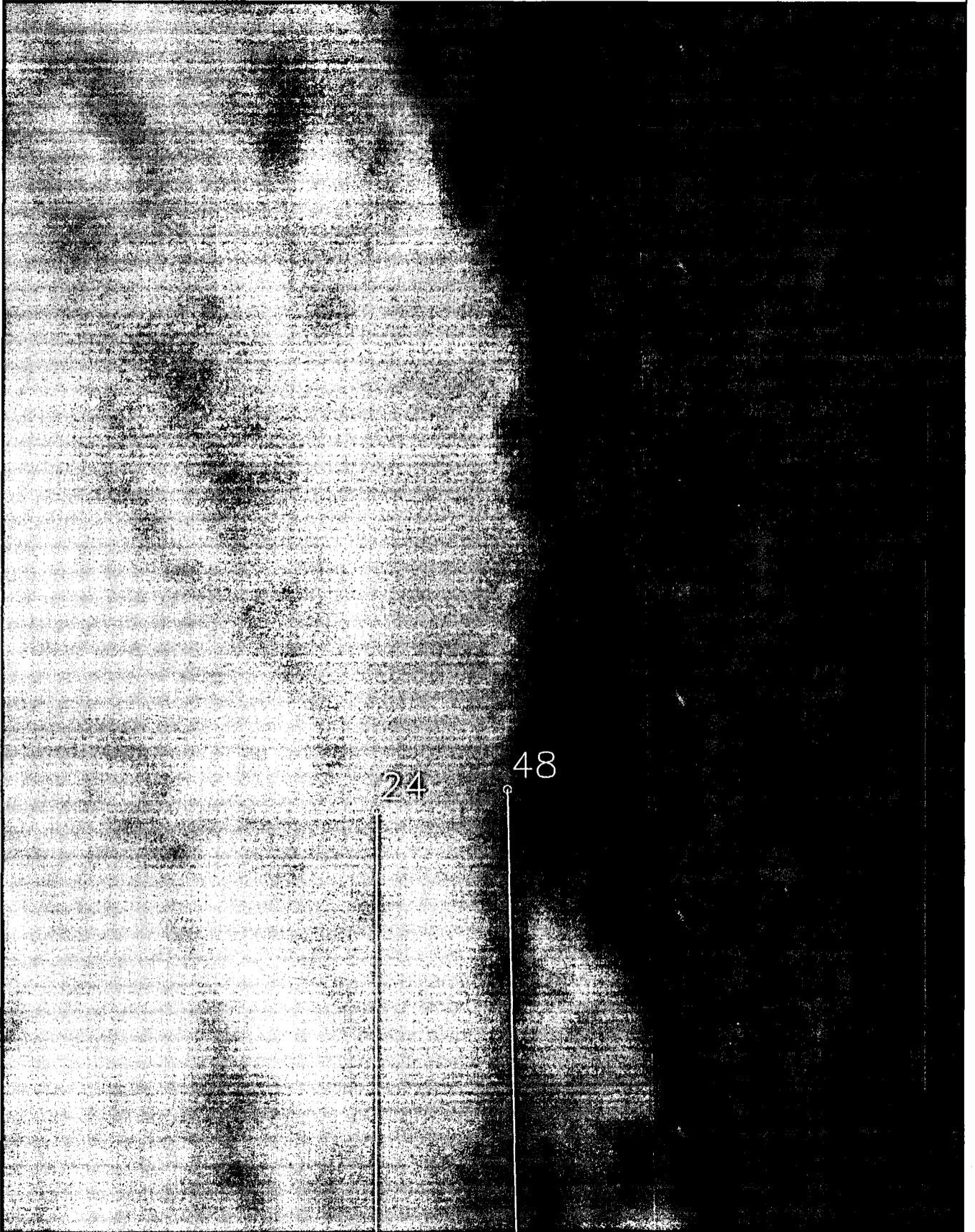

Масштаб 1:500 000

Подпись:

Дата: 15 сентября 2024 г.

Место для оттиска печати (при наличии) лица, составившего описание местоположения границ объекта