

ДЕПАРТАМЕНТ РЕСПУБЛИКИ САХА (ЯКУТИЯ)  
ПО ОХРАНЕ ОБЪЕКТОВ КУЛЬТУРНОГО НАСЛЕДИЯ

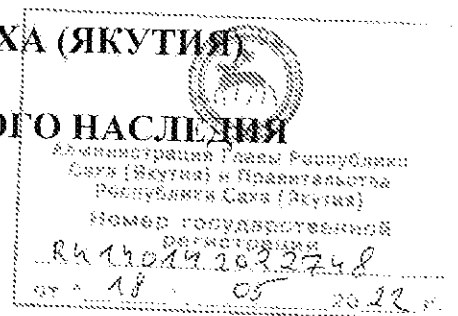

**П Р И К А З**

от 04.05 2022г.

№ 61 -ОД

г. Якутск

**О включении выявленного объекта археологического наследия «Большая Черепаниха» в перечень выявленных объектов археологического наследия Республики Саха (Якутия)**

В соответствии с пунктом 16 статьи 16.1 Федерального закона от 25.06.2002 N 73-ФЗ "Об объектах культурного наследия (памятниках истории и культуры) народов Российской Федерации" и на основании уведомления об обнаружении при проведении археологических полевых работ объектов археологического наследия от 30.07.2018г. (открытый лист №1454), **п р и к а з ы в а ю:**

1. Включить выявленный объект археологического наследия «**Большая Черепаниха**», местонахождение: Республика Саха (Якутия), Олекминского района, в ста метрах северной окраины села Олекминска, на вершине 24-метровой цокольной террасы правого берега р. Большая Черепаниха, в перечень выявленных объектов археологического наследия Республики Саха (Якутия).

2. Утвердить границу территории выявленного объекта археологического наследия согласно приложению № 1 к настоящему приказу с их описанием территории согласно приложению № 2 к настоящему приказу.

3. Утвердить правовой режим земельного участка выявленного объекта археологического наследия согласно приложению № 3 к настоящему приказу.

4. Отделу государственной охраны объектов культурного наследия (Адаменко А. М.) направить сведения о границе территории в филиал ФГБУ «Федеральная кадастровая палата Росреестра» по Республике Саха (Якутия) (для внесения границ территории в ЕГРН) и МР «Олекминский» (для размещения в информационных системах обеспечения градостроительной деятельности, в документах территориального планирования, правилах землепользования и застройки, документации по планировке территории).

5. Контроль исполнения настоящего приказа оставляю за собой.

Руководитель

Н.А.Макаров

**Границы территории выявленного объекта археологического наследия  
«Большая Черепаниха»**

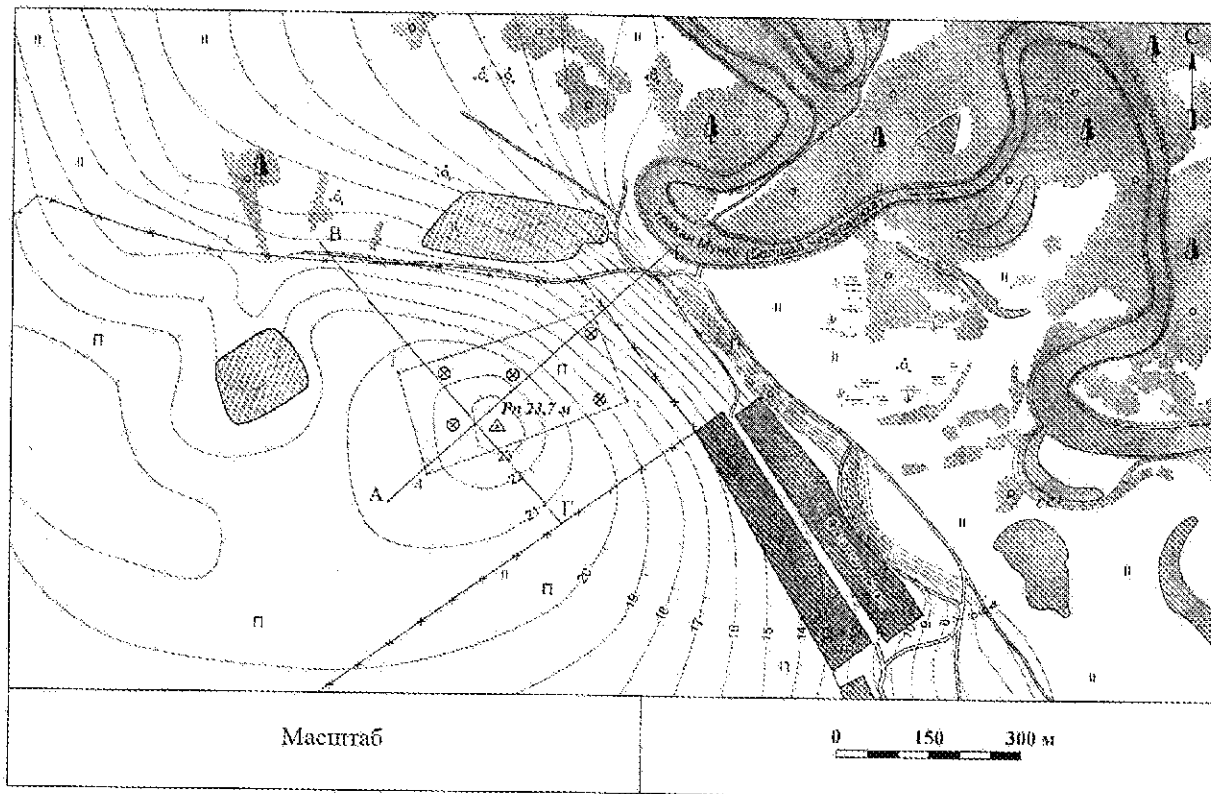

**Описание границы территории выявленного объекта археологического наследия  
«Большая Черепаниха»**

1. Границы ОАН «Большая Черепаниха» располагается в Олекминском районе, в ста метрах северной окраины села Олекминска, на вершине 24-метровой цокольной террасы правого берега р. Большая Черепаниха. Границы памятника условно определены четырьмя угловыми (поворотными) точками. От точки 1 до точки 2 – 318.61 м на северо-восток. От точки 2 до точки 3 – 173,05 м на юго-восток. От точки 3 до точки 4 – 352.44 м на юго-запад. От точки 4 до точки 1 – 170,91 м на север. Площадь: 57351 м<sup>2</sup>.

2. Координаты поворотных точек границ объекта культурного наследия:

№ п/п	Координаты поворотных точек в системе координат МСК-14	
	X	Y
1	6701493.185	21343929.839
2	6701595.185	21344231.682
3	6701441.200	21344310.636
4	6701328.801	21343976.595
5	6701493.185	21343929.839

**Правовой режим использования земельного участка,  
в границах, которого располагается выявленный объект археологического наследия  
«Большая Черепаниха»**

Земельный участок в границах территории выявленного объекта археологического наследия «Большая Черепаниха» относится к землям историко-культурного назначения, правовой режим которых регулируется земельным законодательством Российской Федерации и Федеральным законом от 25.06.2002 № 73-ФЗ «Об объектах культурного наследия (памятниках истории и культуры) народов Российской Федерации» (далее – Федеральный закон № 73-ФЗ).

Для земельного участка, в границах которого располагается объект археологического наследия, устанавливается особый режим использования земельного участка.

Особый режим использования земельного участка, в границах которого располагается объект археологического наследия, предусматривает возможность проведения археологических полевых работ в порядке, установленном Федеральным законом № 73-ФЗ, земляных, строительных, мелиоративных, хозяйственных работ, указанных в ст. 30 Федерального закона № 73-ФЗ при условии обеспечения сохранности объекта археологического наследия, включенного в единый государственный реестр объектов культурного наследия (памятников истории и культуры) народов Российской Федерации, либо выявленного объекта археологического наследия, а также обеспечения доступа граждан к указанному объекту археологического наследия.

**1. Запрещается:**

1.1. Проведение земляных, строительных, мелиоративных, хозяйственных и иных работ без согласования с региональным органом охраны объектов культурного наследия.

1.2. Нарушение дернового слоя и выемка грунта на участках, ранее не подвергавшихся перекопке и повреждению, за исключением деятельности, связанной с археологическими исследованиями, а также деятельности, направленной на сохранение и научное изучение объекта археологического наследия.

1.3. Проведение археологических исследований на территории объекта археологического наследия без наличия разрешения (открытого листа), выданного Министерством культуры Российской Федерации.

1.4. Применение металлодетекторов, георадаров и других средств приборного поиска, направленных на выявление и сбор археологического материала.

1.5. Размещение мусора (свалок) на территории объекта археологического наследия.

**2. Разрешается:**

2.1. Деятельность научно-исследовательских организаций, связанная с проведением археологических исследований и научным изучением объекта археологического наследия, осуществляемая в рамках действующего законодательства.

2.2. Консервация и музеефикация объекта археологического наследия, а также другая деятельность, необходимая для обеспечения сохранности объекта археологического наследия в его историческом и ландшафтном окружении, по согласованию с областным органом охраны объектов культурного наследия.

2.3. Перекопка почвенного слоя на глубину до 0,30 м с целью выращивания сельскохозяйственных и огородных культур на участках, ранее подвергавшихся перекопке.