



**ПРАВИТЕЛЬСТВО
РЕСПУБЛИКИ МОРДОВИЯ**

ПОСТАНОВЛЕНИЕ

от 03.03.2023

№ 116

г. Саранск

Об изменении площади и границ
лесов, расположенных в
лесопарковых зонах

В соответствии с частями 5 и 6 статьи 114 Лесного кодекса Российской Федерации, пунктами 12, 13 и 15 Правил изменения границ земель, на которых располагаются леса, указанные в пунктах 3 и 4 части 1 статьи 114 Лесного кодекса Российской Федерации, и определения функциональных зон в лесах, расположенных в лесопарковых зонах, утвержденных постановлением Правительства Российской Федерации от 21 декабря 2019 г. № 1755 «Об утверждении Правил изменения границ земель, на которых располагаются леса, указанные в пунктах 3 и 4 части 1 статьи 114 Лесного кодекса Российской Федерации, и определения функциональных зон в лесах, расположенных в лесопарковых зонах», подпунктом 3.1 статьи 2 Закона Республики Мордовия от 14 июня 2011 г. № 26-З «О регулировании лесных отношений в Республике Мордовия» Правительство Республики Мордовия **п о с т а н о в л я е т:**

1. Утвердить прилагаемую проектную документацию по установлению и изменению границ лесов, расположенных в лесопарковой зоне в лесах Саранского участкового лесничества Саранского территориального лесничества Республики Мордовия.

2. Внести в площадь и границы лесов, расположенных в лесопарковых зонах Саранского участкового лесничества Саранского территориального лесничества Республики Мордовия, следующие изменения:

исключить из площади и границ лесов, расположенных в лесопарковых зонах лесные участки Саранского участкового лесничества Саранского территориального лесничества Республики Мордовия, части выделов 11, 12 квартала 174 площадью 0,5073 га;

включить в площадь и границы лесов, расположенных в лесопарковых зонах Саранского участкового лесничества Саранского территориального

лесничества Республики Мордовия, часть выдела 14 квартала 110 площадью 0,51 гектара.

3. Министерству лесного, охотничьего хозяйства и природопользования Республики Мордовия в течение 30 дней со дня принятия настоящего постановления обеспечить в установленном порядке внесение сведений об изменении границ лесов, расположенных в лесопарковых зонах, и лесов, расположенных в зеленых зонах Саранского участкового лесничества Саранского территориального лесничества Республики Мордовия, в государственный лесной реестр.

4. Настоящее постановление вступает в силу со дня его официального опубликования.

Председатель Правительства
Республики Мордовия



Д. ПОЗДНЯКОВ

Утверждена
постановлением Правительства
Республики Мордовия
от 3 марта 2023 г. № 116

ПРОЕКТНАЯ ДОКУМЕНТАЦИЯ

**по изменению границ земель, на которых расположены леса,
выполняющие функции защиты природных и иных объектов
(леса, расположенные в лесопарковых зонах)**

**Саранского участкового лесничества
Саранского территориального лесничества
Республики Мордовия**

Саранск 2023

1. Основание для разработки проектной документации

Подготовка проектной документации по изменению границ земель, на которых расположены леса в лесопарковых и зеленых зонах в лесах Саранского участкового лесничества Саранского территориального лесничества Республики Мордовия (далее – проектная документация), осуществлена по договору подряда № 86 от 03 октября 2022 г. с ООО «НефтьЭнергоСтрой», на основании пункта 5 Правил изменения границ земель, на которых располагаются леса, указанные в пунктах 3 и 4 части 1 статьи 114 Лесного кодекса Российской Федерации, и определения функциональных зон в лесах, расположенных в лесопарковых зонах, утвержденных постановлением Правительства РФ от 21 декабря 2019 г. № 1755 (далее – Правила).

Подготовка проектной документации выполнена в связи с размещением на территории земель лесного фонда объект незавершенного строительства – трубопровод подземный, проходящего по участку лесного фонда с кадастровым номером 13:23:0000000:2945 в границах Лямбирского района Республики Мордовия.

Согласно данным полевого трассирования часть проектируемого линейного объекта проходит по землям лесного фонда Саранского участкового лесничества Саранского территориального лесничества, категория лесов – леса, выполняющие функции защиты природных и иных объектов – леса, расположенные в лесопарковых зонах. Местоположение трассы проектируемого линейного объекта указано в таблице 1.

Таблица 1

Наименование лесничества	Номер квартала, выдела
Саранское участковое лесничество Саранское территориальное лесничество	квартал 174 части выделов 11 и 12

В связи с тем, что данный лесной участок относится к лесам, расположенным в лесопарковых зонах, возникает необходимость проведения работ по изменению границ земель, на которых расположены леса в

лесопарковых зонах Саранского территориального лесничества Саранского участкового лесничества Республики Мордовия.

На проектируемом лесном участке в настоящее время размещен объект незавершенного строительства «Водопровод г. Саранска (расширение и реконструкция)», правоустанавливающими документами для размещения данного объекта являются: Технический проект №2296-0-0-ПЗТ.2 от 20.12.1981 г., Постановление Совета Министров Мордовской АССР от 24.05.1985 г. №237 и разрешение на выполнение строительно-монтажных работ № 21/93 от 24.05.1993 г. Объект незавершенного строительства представляет собой подземный напорный водовод диаметром 1200 мм.

В настоящее время возникла необходимость демонтажа объект незавершенного строительства «Водопровод г. Саранска (расширение и реконструкция)» проходящего в границах проектируемого лесного участка, с целью приведения земельных участков по которым он проходит в соответствие с их целевым назначением.

В связи с вышеизложенным, ООО «НефтьЭнергоСтрой» ходатайствует о переводе лесного участка из категории лесов, расположенных в лесопарковых зонах земель лесного фонда в категорию лесов, расположенных в зеленых зонах с целью его использования для строительства, реконструкции, эксплуатации линейных объектов.

В целях недопущения уменьшения площади лесов, расположенных в лесопарковых зонах (пункт 5 статьи 114 Лесного кодекса Российской Федерации), в проектной документации отражены результаты проектирования (изменения) границы лесов, расположенных лесопарковой зоне Республики Мордовия, с учетом компенсирования площади исключаемых из этой зоны лесных участков компенсированы включением в границы лесопарковых зон других лесных участков в соответствии с Правилами, а также результатов проектирования защитных лесов в отношении лесных участков, исключенных из лесов, расположенных в лесопарковой зоне.

Настоящая проектная документация отражает, в том числе результаты проектирования защитных лесов на лесном участке Саранского участкового лесничества Саранского территориального лесничества Республики Мордовия, проектируемого к исключению из границ лесов, расположенных в лесопарковой зоне Республики Мордовия.

Проектирование отнесения лесов к категории защитных осуществлено в соответствии с Лесным кодексом Российской Федерации и Лесоустроительной инструкцией, утвержденной приказом Рослесхоза от 29 марта 2018 г. № 122, в отношении лесного участка, испрашиваемого в целях использования лесов для строительства, реконструкции, эксплуатации линейных объектов на территории городского округа Саранск Республики Мордовия, расположенного в квартале 174 части выделов 11 и 12 Саранского участкового лесничества Саранского территориального лесничества на площади 0,5073 га, на основании анализа состояния и использования лесов Саранского территориального лесничества, перспектив их освоения для государственных и муниципальных нужд, а также с учетом анализа оснований разделения лесов Республики Мордовия по выполняемым функциям.

Отнесение лесного участка Саранского участкового лесничества Саранского территориального лесничества Республики Мордовия площадью 0,5073 га, проектируемого к исключению из границы лесов, расположенных в лесопарковой зоне Республики Мордовия, к категории лесов, расположенных в зеленой зоне, позволит обеспечить реализацию вышеуказанных задач.

2. Сведения о границах населенных пунктов и муниципальных образований, на территории которых осуществляется изменение границ земель, на которых расположены леса в лесопарковых и зеленых зонах

Лесной участок, проектируемый к исключению из категории лесов, расположенных в лесопарковой зоне, расположен в западной части городского округа Саранск в квартале 174 части выделов 11 и 12 Саранского участкового лесничества и находится в границах городского округа Саранск Республики Мордовия

Граница городского округа Саранск установлена законом Республики Мордовия от 28 декабря 2004 года № 114-З «Об установлении границы муниципального образования город Саранск и наделении его статусом городского округа» и законом Республики Мордовия от 14 июля 2008 года № 72-З «О внесении изменений в Закон Республики Мордовия «Об установлении границы муниципального образования город Саранск и наделении его статусом городского округа». В перечень населенных пунктов, входящих в территорию городского округа Саранск - г.Саранск, р.п.Луховка, р.п.Николаевка, р.п.Ялга, с.Горяйновка, с.Грибоедово, п.Добровольный, с.Зыково, д.Ивановка, с.Куликовка, с.Макаровка, с.Монастырское, с.Напольная Тавла, п.Озерный, д.Полянки, п.Пушкино и д.Танеевка.

Схематическая карта границ городского округа Саранск приведена в тексте. Картографическое описание границы городского округа Саранск произведено по ходу часовой стрелки:

От т. А граница идет по смежеству с Лямбирским муниципальным районом на северо-восток вдоль границ кварталов 95, 96 и 85 Саранского лесхоза, далее - вдоль Ключаревских кладбищ в северном направлении 2 км, затем, огибая их, - строго на запад 480 м, далее - на юг вдоль лесополосы 240 м, затем строго на восток 270 м до оврага Большой Блохинский, далее - на северо-восток по садоводческим обществам и потом по границе пашни, затем, огибая садовые участки и пруд Дачный, - до квартала 68 Саранского лесхоза и идет по границе квартала 68 на северо-восток до оврага Большая Мирониха.

Потом граница идет по оврагу Большая Мирониха на северо-запад до южной окраины села Берсеневка, затем - по границе села Берсеневка, пересекая автодорогу, и далее - вдоль границы села до северной окраины села Берсеневка, затем - по пашне на северо-восток 420 м, затем - на юго-восток 300 м и далее - по прямой 1400 м до южной окраины поселка Чекаевский, затем - по ручью Блохинский вдоль юго-восточной границы поселка Чекаевский до автодороги и по ней до кольцевой развязки на протяжении 1200 м, затем, огибая кольцевую развязку, с запада - 150 м (по автодороге подъезд от города Саранска к автодороге Урал), с севера 400 м (по автодороге Нижний Новгород - Арзамас - Пенза) и с востока 150 м (кольцевая дорога, выезд в город Ульяновск), 4 км идет в восточном направлении по Северной кольцевой дороге города Саранска, затем - в северном направлении к ДРСУ-2, северной стороне подъездного железнодорожного пути, западной стороне земельного полотна автодороги Саранск - Александровка, западной, северной границам земельного участка МП «Саранское водопроводно-канализационное хозяйство» до северо-восточной границы землепользования ГУП Республики Мордовия «Тепличное». Далее граница проходит по смежеству ГУП Республики Мордовия «Тепличное» с ОАО «Агрофирма Октябрьская», с землями КФХ «Юлдаш» муниципального образования Лямбирский район, по западной и южной границам земель ГП Совхоз «Искра» Лямбирского района, восточной границе ГУП Республики Мордовия «Луховское», вдоль оврага Кислый, по границам кварталов 19, 21 Саранского лесхоза, огибает квартал 31, выходит на восточную границу лесного квартала 21, идет по западной границе кварталов 22, 32, выходит на восточную границу ОПХ «1 Мая», где граница идет по оврагам Верхнеберезовский, Березовский и Барский, пересекает овраг Шишлейка и поворачивает на запад, огибает с востока село Напольная Тавла до т. Б.

Схематическая карта
городского округа Саранск Республики Мордовия

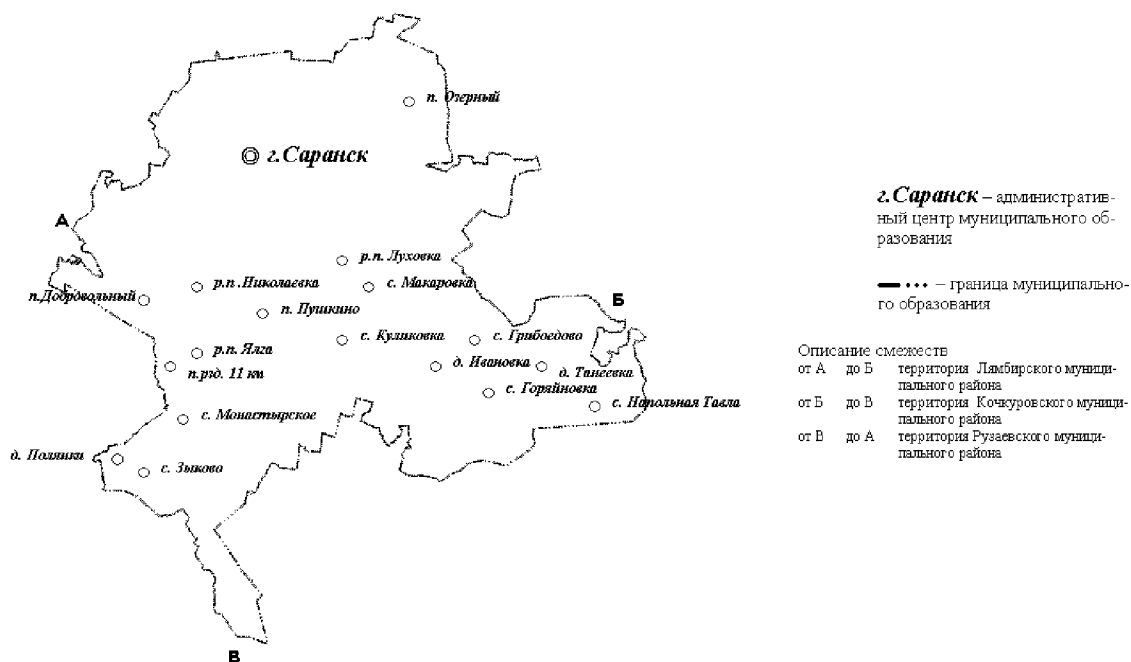

От т. Б граница идет по смежеству с Кочкуровским муниципальным районом. Граница проходит по южной окраине села Напольная Тавла, пересекает овраг Шишлейка, идет по лесополосе на запад, пересекает автодорогу Саранск - Кочкурово, следует по южной границе ОПХ «1 Мая», затем - по южной границе ГУП Республики Мордовия «Луховское». Далее граница проходит по тальвегу безымянного оврага на восток до границы землепользования ТНВ «Булгаковское» Кочкуровского района, затем - на северо-запад по северной стороне автодороги Кочкурово - Булгаково, между землепользованиями ТНВ «Булгаковское» и ГУП Республики Мордовия «Луховское» до поворота автодороги Кочкурово - Булгаково, где граница поворачивает на север и доходит до территории Мордовской сортоиспытательной станция - филиал ФГУ «Госсорткомиссия», затем поворачивает на запад и следует до вершины оврага Карнайка, по рубежу до леса Померки на северо-восток, пересекает овраг Карнайка, поворачивает на юго-запад и идет 885 м по западной стороне леса Померки, поворачивает на запад и выходит на северную сторону вершины оврага Климов, где

поворачивает на юго-запад и доходит до северного угла полезачитной лесной полосы, затем - на юг 900 м по западной стороне лесополосы, где проходит до границы землепользования ОПХ «Ялга», поворачивает на юг и идет 1160 м по суходолу между землепользованиями ГУП Республики Мордовия «Свердловское» и ТНВ «Булгаковское» до вершины оврага Мочалин, поворачивает на запад и следует до вершины оврага Корабельный, затем идет на юго-запад по ручью Карнай, на юг по безымянному оврагу до 20-й дистанции Куйбышевской железной дороги, пересекает полосу отвода Рузаевского отделения Куйбышевской железной дороги и идет по лесополосе, затем - по ручью в 500 м западнее деревни Новая Нечаевка, северо-западной границе землепользования СПК «Победа» до правого притока реки Акшенас до т. В.

От т. В граница идет по смежеству с Рузаевским муниципальным районом. Граница проходит по южной границе ОПХ «Ялга», балке Петровский овраг, реке Акшенас на северо-запад до урочища Барское поле, затем идет по южной стороне 20-й дистанции Куйбышевской железной дороги, доходит до реки Инсар, пересекает реку, выходит на восточную сторону створа железнодорожного тупика и идет 460 м на северо-запад к северо-восточному углу коллективных садов, затем до границы ГУП Республики Мордовия «Племзавод «Левженский». Далее граница следует на северо-запад и идет по ручью 250 м, поворачивает на восток и идет до деревни Полянки, огибая ее с севера, снова выходит на полосу отвода 20-й дистанции пути Куйбышевской железной дороги и до реки Левжа, поворачивает на запад и проходит 391 м по автодороге Саранск - Рузаевка, пересекает автодорогу по суходолу в северо-западном направлении и выходит на дорогу в селе Левжа, где поворачивает на северо-запад к восточной стороне квартала 147 Саранского лесхоза. Далее граница проходит между землепользованиями ГУП Республики Мордовия «Племзавод «Левженский» и ОПХ «Ялга» до оврага Журавлиный, по юго-восточной стороне оврага до границы землепользования ГУП Республики Мордовия «Свердловское», где поворачивает на северо-

запад и проходит между землепользованиями ГУП Республики Мордовия «Племзавод «Левженский» и ГУП Республики Мордовия «Свердловское» до границы с СПК «Ключ-Сузгарьевский», далее - 1890 м идет на северо-запад между землепользованиями СПК «Ключ-Сузгарьевский» и ГУП Республики Мордовия «Свердловское» и снова на юго-запад, следует до квартала 144 Саранского лесхоза, поворачивает на северо-запад, идет по северной стороне квартала 144, затем - по оврагу Каменный, 90 м на север по полевой дороге, поворачивает на северо-запад по северо-восточному краю оврага до лесного квартала 107 Саранского лесхоза, проходит по границе кварталов 127, 128 и 126 до южной границы квартала 95 Саранского лесхоза - т. А.

Проектируемый лесной участок к включению в категорию лесов, расположенных в лесопарковой зоне, расположен в квартале 110 часть выдела 14, в южной части Лямбирского муниципального района Республики Мордовия в границах Пензятского сельского поселения и находится в непосредственной близости от жилой застройки по ул. Горьковская с. Пензятка.

Граница Пензятского сельского поселения Лямбирского муниципального района Республики Мордовия установлена законом Республики Мордовия от 28 декабря 2004 года № 122-З «Об установлении границ муниципальных образований Лямбирского района, муниципального образования Лямбирский район и наделении их статусом сельского поселения и муниципального района». Административный центр Пензятского сельского поселения установлен в селе Пензятка.

Картографическое описание границы Пензятского сельского поселения Лямбирского муниципального района Республики Мордовия:

Картографическое описание границы Пензятского сельского поселения произведено от левого нижнего угла схематической карты и идет по ходу часовой стрелки с учетом прилегающих территорий смежных муниципальных образований.

От т.А до т.Б граница идет по границе Саранского мехлесхоза, по контуру пашни, пересекает автодорогу, по контуру пастбищных угодий, пересекает ручей, по контуру пашни до Саранского мехлесхоза.

От т.Б граница идет на восток 2,9 км по северной стороне Саранского мехлесхоза, по контуру пашни, пастбищ до ручья до т.В.

От т.В граница идет на юг по смежеству с Берсеневским сельским поселением по контуру пашни, пересекая лесополосы до реки Пензятка, далее граница поворачивает на юг, идет по контуру пашни, пересекает автодорогу Берсеневка-Пензятка, 600 м вдоль лесополосы, затем граница поворачивает на юго-запад, по тальвегу оврага Солёный до т.Г.

От т. Г до т. А граница Пензятского сельского поселения идет по смежеству с Рузаевским муниципальным районом.

Схематическая карта границ Пензятского сельского поселения Лямбирского муниципального района Республики Мордовия приведена далее.

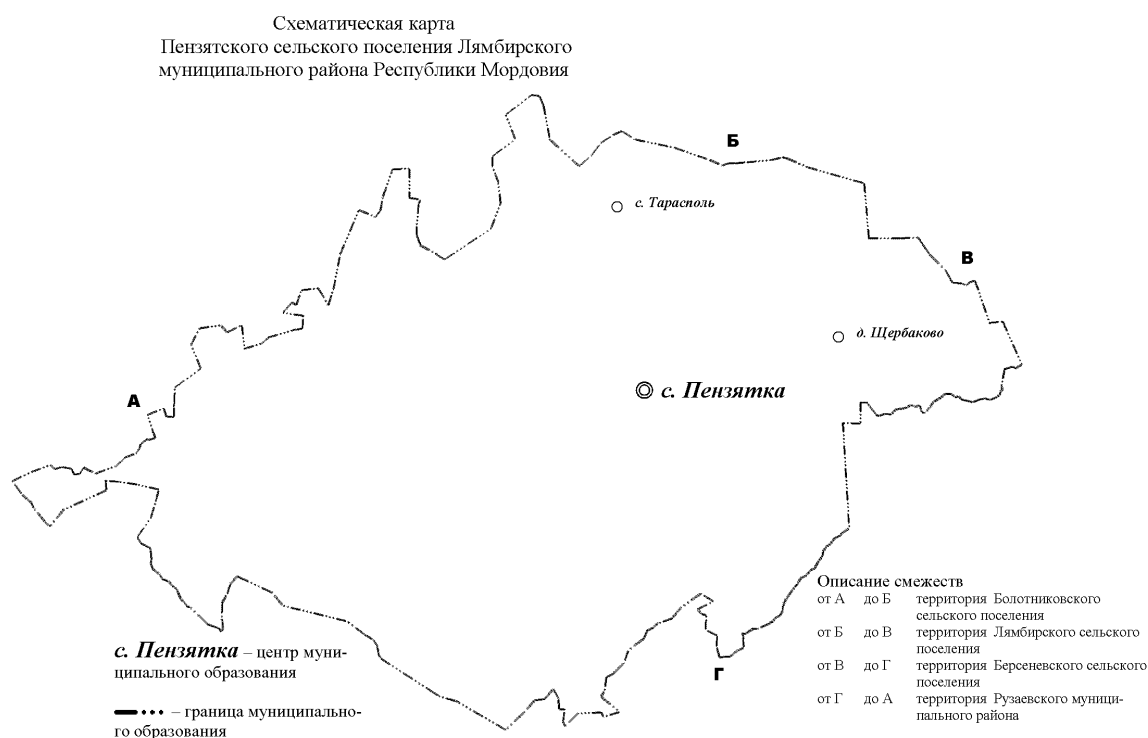

3. Сведения из государственного лесного реестра о правах пользования лесными участками, включаемыми в изменяемые границы земель, на которых расположены леса в лесопарковых и зеленых зонах

Перевод испрашиваемого лесного участка из категории лесов, расположенных в лесопарковой зоне в категорию лесов, расположенных в зеленой зоне может привести к изменению границ и уменьшению площади лесов, расположенных в лесопарковой зоне, что не допустимо.

Правилами предусматривается, что в случае изменения границ лесов, расположенных в лесопарковых зонах площадь исключаемых земель компенсируется включением в изменяемые границы земель, площадь которых не меньше площади исключаемых земель на территории того же лесничества либо на территории ближайших лесничеств с учетом зон планируемого освоения лесов и территориального планирования.

С учетом требований Правил по площади лесных участков, компенсирующих уменьшение лесов, расположенных в лесопарковой зоне и их местоположению, а также с учетом анализа существующего разделения лесов Республики Мордовия по целевому назначению, категориям защитных лесов и оснований их установления, осуществлено проектирование лесных участков для включения их в границы лесов, расположенных в лесопарковой зоне.

Лесной участок, проектируемый к включению в категорию лесов, расположенных в лесопарковой зоне, расположен в квартале 110 часть выдела 14 Саранского участкового лесничества, относится к защитной категории лесов, расположенных в зеленых зонах. Лесной участок, проектируемый к включению в категорию лесов, расположенных в лесопарковой зоне, не поставлен на государственный кадастровый учет и является частью лесного участка с кадастровым номером 13:00:0000000:472. Площадь, компенсирующего лесного участка составляет 0,51 га, которая больше площади лесного участка, исключаемого из категории лесов, расположенных в лесопарковой зоне, что соответствует требованиям Правил

и не приведет к уменьшению площади лесов. Расположенных в лесопарковой зоне Республики Мордовия.

Проектируемый лесной участок не находится у граждан, юридических лиц в собственности, постоянном (бессрочном) пользовании, в аренде, а также безвозмездном срочном пользовании.

Количественные и качественные характеристики включаемого лесного участка в категорию лесов, расположенных в лесопарковой зоне, определены по материалам лесоустройства и приведены в таблице 1.

Таблица 1

Количественные и качественные характеристики лесного участка, включаемого в границы лесов, расположенных в лесопарковой зоне

Наименование участкового лесничества	№ квартала	№ выдела	Площадь, га	Состав насаждений	Возраст, лет	Бонитет	Полнота	Запас древесины, кбм	
								на 1 га	на выделе
Саранское	110	14	0,51	8С2Л лесные культуры	49	1	0,8	25	118
	Итого		0,51						118

Примечание: Территориальное размещение лесного участка компенсирующего изменения границ категорий защитных лесов, с указанием участковых лесничеств, категорий защитных лесов, кварталов и местоположение проектируемых лесных участков, с указанием границ кварталов и лесотаксационных выделов, входящих в его состав, показано на прилагаемых схемах.

По сведениям государственного лесного реестра (выписка прилагается) и лесохозяйственного регламента Саранского территориального лесничества, лесной участок, проектируемый к исключению из категории лесов, расположенных в лесопарковой зоне, расположен в квартале 174 части выделов 11 и 12 Саранского участкового лесничества. Лесной участок не поставлен на государственный кадастровый учет и является частью лесного участка с кадастровым номером 13:23:0000000:2945.

Проектируемый лесной участок не находится у граждан, юридических лиц в собственности, постоянном (бессрочном) пользовании, в аренде, а также безвозмездном срочном пользовании.

Количественные и качественные характеристики лесного участка, проектируемого к исключению из категории лесов, расположенных в

лесопарковой зоне, определены по материалам лесоустройства и приведены в таблице 2.

Таблица 2

Количественные и качественные характеристики испрашиваемого лесного участка

Наименование участкового лесничества	№ квартала	№ выдела	Площадь, га	Состав насаждений	Возраст, лет	Бонитет	Полнота	Запас древесины, кбм	
								на 1 га	на выделе
	174	11	0,2843	8Д2ЛП лесные культуры	60	3	0,5	11	32
		12	0,2230	5ОС3ЛП2ДН	55	1	0,7	23	660
	Итого		0,5073						692

Примечание: Территориальное размещение испрашиваемого лесного участка, с указанием участкового лесничества, категорий защитных лесов, кварталов и местоположение проектируемых лесных участков, с указанием границ кварталов и лесотаксационных выделов, входящих в его состав, показано на прилагаемых схемах.

4. Текстовое описание местоположения границ лесных участков, исключаемых из границ и включаемых в границы земель, на которых расположены леса в лесопарковых и зеленых зонах

Лесной участок, проектируемый к исключению из категории лесов, расположенных в лесопарковой зоне состоит из 1-го контура от т.1 до т.12.

Текстовое описание границы лесного участка, проектируемого к исключению из категории лесов, расположенных в лесопарковой зоне произведено от т.1 схематической карты и идет по ходу часовой стрелки до т.12: от т.1 до т.2 граница идет на юго-восток по выделу 11 квартала 174 Саранского участкового лесничества, от т.2 до т.3 граница идет на юго-восток по выделу 11 квартала 174 Саранского участкового лесничества, от т.3 до т.4 граница идет на юго-восток по выделу 11 и 12 квартала 174 Саранского участкового лесничества, от т.4 до т.5 граница идет на юго-восток по выделу 12 квартала 174 Саранского участкового лесничества, от т.5 до т.6 граница идет на юго-восток по выделу 12 квартала 174 Саранского участкового лесничества, от т.6 до т.7 граница идет на юго-запад по выделу 12 квартала 174 Саранского участкового лесничества, от т.7 до т.8 граница идет на северо-запад по границе выдела 12 квартала 174 Саранского участкового лесничества по смежеству с кварталом 176 Саранского участкового лесничества, от т.8 до т.9 граница идет на северо-запад по выделу 12 квартала 174 Саранского участкового лесничества, от т.9 до т.10 граница идет на северо-запад по выделу 12 и 11 квартала 174 Саранского участкового лесничества, от т.10 до т.11 граница идет на северо-запад по выделу 11 квартала 174 Саранского участкового лесничества, от т.11 до т.12 граница идет на северо-запад по выделу 11 квартала 174 Саранского участкового лесничества, от т.12 до т.1 граница идет на северо-восток по выделу 11 квартала 174 Саранского участкового лесничества.

Текстовое описание границы лесного участка, проектируемого к включению в категорию лесов, расположенных в лесопарковой зоне произведено от т.1 схематической карты и идет против хода часовой стрелки

до т.4: от т.1 до т.2 граница идет на юго-восток по выделу 14 квартала 110 Саранского участкового лесничества, от т.2 до т.3 граница идет на северо-восток по выделу 14 квартала 110 Саранского участкового лесничества, от т.3 до т.4 граница идет на северо-запад по границе выдела 14 квартала 110 Саранского участкового лесничества по смежеству с Пензятским сельским поселением, от т.4 до т.1 граница идет на юго-запад по выделу 14 квартала 110 Саранского участкового лесничества.

5. Перечень границ спроектированных лесопарковых зон, сведения о лесистости района

В соответствии с документами лесного планирования и лесохозяйственным регламентом, леса Саранского территориального лесничества отнесены к защитным и эксплуатационным лесам, в том числе:

1. Защитные леса – 74,92 %

а) - леса, выполняющие функции защиты природных и иных объектов – 50,78%, из них:

- леса, расположенные в защитных полосах лесов (леса, расположенные в границах полос отвода железных дорог и придорожных полос автомобильных дорог, установленных в соответствии с законодательством Российской Федерации о железнодорожном транспорте, законодательством об автомобильных дорогах и о дорожной деятельности) – 2,74%;

- леса, расположенные в зеленых зонах – 37,62%;

- леса, расположенные в лесопарковых зонах – 10,42%;

б) - ценные леса (24,14%), из них:

- противозерозионные леса – 2,82%;

- лесостепные леса – 15,40%;

- запретные полосы лесов, расположенные вдоль водных объектов – 3,7%;

- нерестоохранные полосы лесов – 2,23%;

2. Эксплуатационные леса – 25,08%.

С целью выбора лесных участков, компенсирующих уменьшение площади лесов, расположенных в лесопарковых зонах, были проанализированы количественные и качественные характеристики лесных кварталов, с учетом их пространственного местоположения и правового режима защитных лесов, отнесенных к следующим категориям указанных лесов:

- леса, расположенные в зеленых зонах.

Учитывая, что леса Саранского территориального лесничества большей частью относятся к защитным лесам (74,92%), причем леса, выполняющие функции защиты природных и иных объектов занимают половину (50,78 %) лесного фонда лесничества, компенсирующие лесные участки, представляется возможным подобрать на территории того же Саранского территориального лесничества из состава лесов, относящихся к категории лесов, расположенных в зеленых зонах. Лесные кварталы этой категории защитных лесов расположены так, что они примыкают или находятся в непосредственной близости к лесным массивам (кварталам), отнесенным к лесам, расположенным в лесопарковой зоне и к существующей жилой застройке.

В итоге, при поиске вариантов компенсирующих лесных участков, была выбрана территория Саранского участкового лесничества, где также расположены и испрашиваемые лесные участки.

По всем вариантам компенсирующих лесных участков были проанализированы таксационные описания последнего лесоустройства, аэрофотоснимки, космические снимки. Составлены сводные характеристики компенсирующих лесных участков, которые сопоставлены с соответствующими данными характеристик лесных участков, испрашиваемых для перевода в земли других категорий защитных лесов.

В результате проведенного сопоставительного анализа в качестве оптимального варианта был выбран лесной участок общей площадью 0,51 га, образованный в составе квартала 110 часть выдела 14 Саранского участкового лесничества, расположенный на территории городского округа Саранск.

По сведениям государственного лесного реестра и лесохозяйственного регламента Саранского территориального лесничества лесной квартал 110 Саранского участкового лесничества относится к категории лесов, выполняющих функции защиты природных и иных объектов – лесов, расположенных в зеленых зонах.

Выбранный в качестве оптимального варианта компенсирующий лесной участок находится в непосредственной близости от жилой застройки по ул. Горьковская с.Пензятка Лямбирского муниципального района РМ и является логическим продолжением территории лесопарковых зон вокруг населенных пунктов. Близость расположения компенсирующего лесного участка к жилой застройке, а также наличие дорог общего пользования, в сочетании с развитой лесной тропиной сетью, делает доступными леса компенсирующего участка для использования в рекреационных целях – основной функции лесов, расположенных в лесопарковых зонах.

Компенсирующий участок по таксационным показателям превосходит испрашиваемый для перевода лесной участок и характеризуется оптимальными почвенно-грунтовыми условиями.

Лесистость Лямбирского муниципального района, в котором расположен проектируемый лесной участок, составляет 8,6%;

Преобладающий тип лесорастительных условий обеспечивает хороший отдых в лесу в любое время года. На участке отсутствуют объекты, не связанные с созданием лесной инфраструктуры, нахождение которых в лесах, расположенных в лесопарковых зонах недопустимо. Лесной участок, проектируемый для перевода в леса, расположенные в лесопарковых зонах, имеет хорошую доступность и проходимость (средняя полнота участка 0,8). На его территории отсутствуют источники загрязнения почв, поверхностных и грунтовых вод.

Лесной участок не требует дополнительного проведения мероприятий по рекреационному благоустройству территории и фактически используется населением в качестве зоны отдыха. Данный участок в полной мере

компенсирует уменьшение площади лесопарковых зон лесов Республики Мордовия, связанное с исключением из границ лесов, расположенных в лесопарковых зонах лесных участков, испрашиваемых с целью перевода в категорию леса, расположенные в зеленых зонах.

Расположение лесного участка в границах лесов, расположенных в лесопарковых зонах предполагает отнесение его к выделенным функциональным зонам, которые устанавливаются в целях дифференциации режима использования, охраны, защиты, и воспроизводства лесов в различных частях лесопарковой зоны.

Правилами определено, что установление функциональных зон в лесопарковой зоне осуществляется региональным органом власти в области лесных отношений.

6. Разбивка лесов, расположенных в лесопарковых зонах на функциональные зоны

В соответствии с п.25 Правил изменения границ земель, на которых располагаются леса, указанные в пунктах 3 и 4 части 1 статьи 114 Лесного кодекса Российской Федерации, и определения функциональных зон в лесах, расположенных в лесопарковых зонах, утвержденных постановлением Правительства РФ от 21 декабря 2019 г. № 1755 в настоящей проектной документации не приводятся сведения об отнесении компенсирующего лесного участка к какой-либо функциональной зоне, так как в лесах, расположенных в лесопарковой зоне, которая имеет хорошо сложившиеся, устойчивые природные ландшафты, сформированную рекреационную инфраструктуру функциональные зоны не требуются к выделению.

ПРИЛОЖЕНИЯ

**Схема расположения лесного участка
проектируемого к исключению из категории лесов, расположенных в лесопарковых зонах М 1 : 100 000**

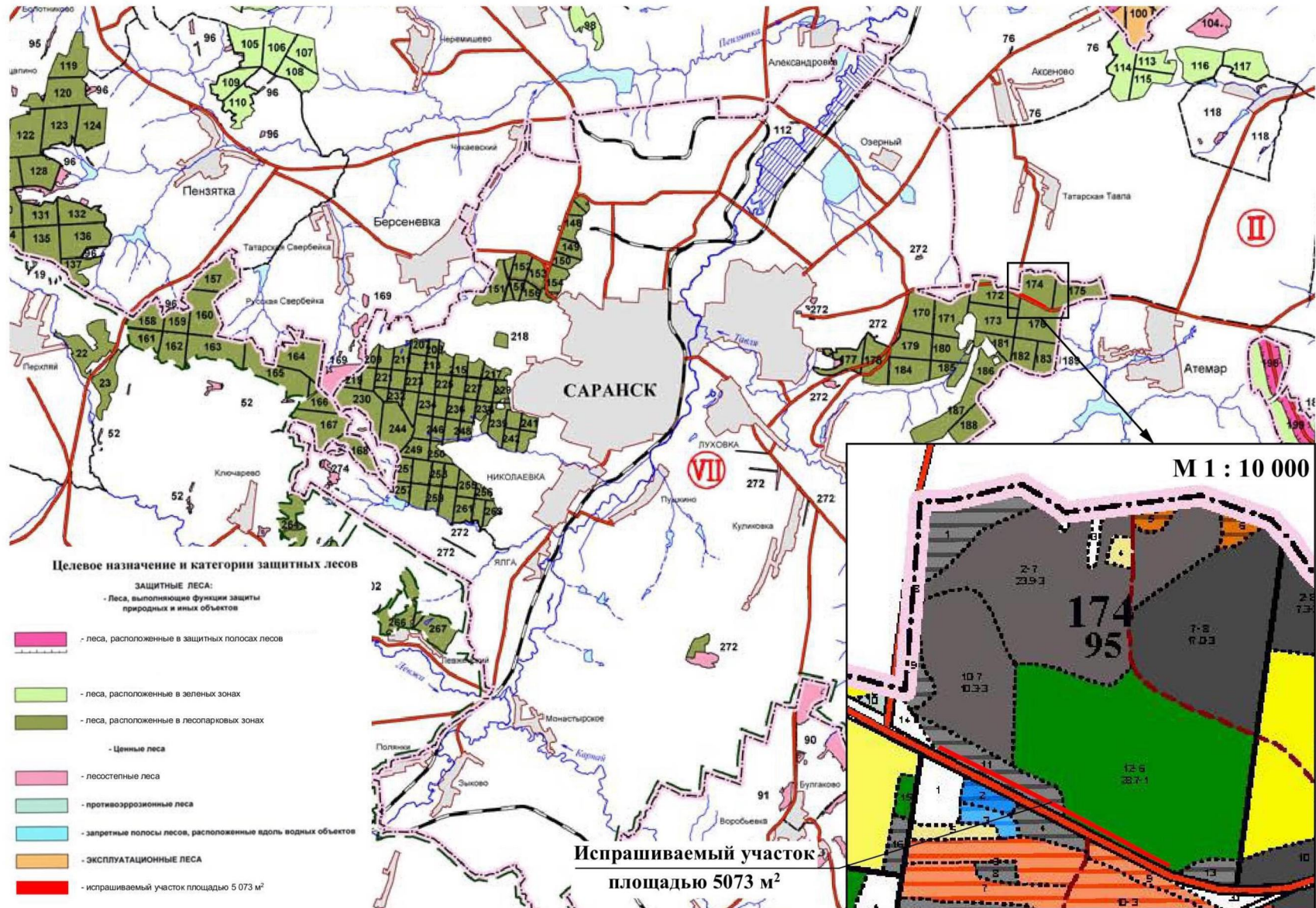

Графическое описание местоположения границ лесного участка проектируемого к исключению из границ лесов, расположенных в лесопарковой зоне

Адрес: Республика Мордовия, Саранское территориальное лесничество,
Саранское участковое лесничество, квартал 174 части выделов 11 и 12
Вид разрешенного использования: Строительство, реконструкция, эксплуатация линейных объектов
Площадь: 0,5073 га.
Особые отметки: земли лесного фонда
Масштаб 1 : 5 000

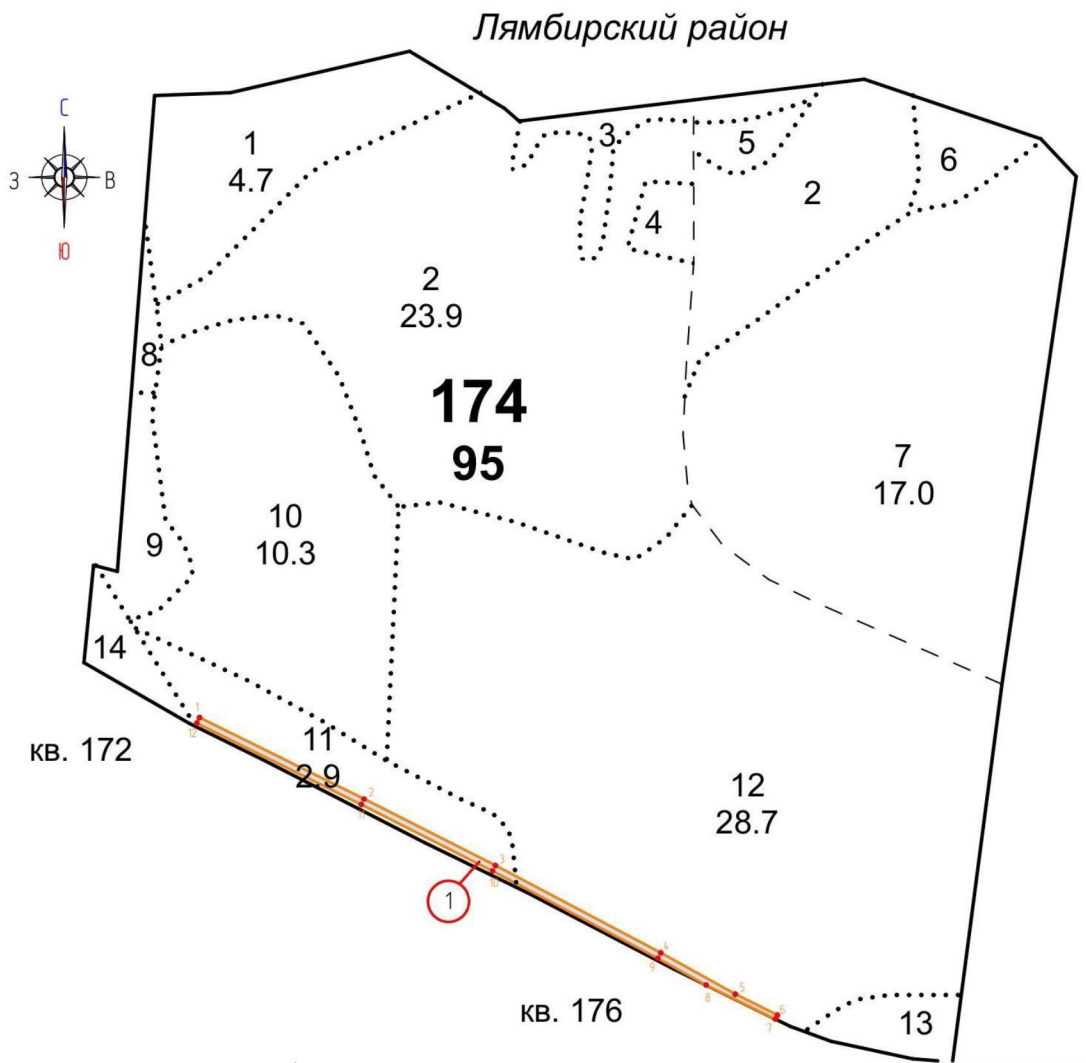

**Координаты поворотных точек границ лесного участка,
проектируемого к исключению из границ лесов,
расположенных в лесопарковой зоне**

Лесной участок №1
(Система координат СК-13)

Номера характерных точек	X	Y
1	393319.22	1302140.53
2	393226.30	1302328.41
3	393150.27	1302478.52
4	393050.50	1302667.38
5	393003.31	1302752.57
6	392979.41	1302800.66
7	392974.84	1302798.39
8	393013.80	1302719.19
9	393044.35	1302664.05
10	393144.06	1302475.30
11	393220.04	1302325.28
12	393312.94	1302137.42

ВЫПИСКА из государственного лесного реестра

Информация о лесном участке

Номер государственного учета в лесном реестре 33-2008-06
 Кадастровый номер (при наличии) 13:23:0000000:2945
 Предыдущий кадастровый (условный) номер _____

ЛЕСНОЙ УЧАСТОК

Адрес (местоположение) Республика Мордовия, г.о. Саранске, Саранское территориальное лесничество, Саранское участковое лесничество, кв. 174, части выд. 11, 12
(указывается субъект Российской Федерации, муниципальное образование, лесничество или лесопарк, квартал и (или) выдел)

Наименование юридического лица, фамилия, имя, отчество физического лица, местонахождение (регистрация) правообладателя

Назначение лесного участка (вид (ы) использования)

Заготовка древесины; заготовка живицы; заготовка и сбор недревесных лесных ресурсов; заготовка пищевых лесных ресурсов и сбор лекарственных растений; осуществление научно-исследовательской деятельности, образовательной деятельности; осуществление рекреационной деятельности; создание лесных плантаций и их эксплуатация; выращивание лесных плодовых, ягодных, декоративных растений, лекарственных растений; выращивание посадочного материала лесных растений (сеянцев, саженцев); осуществление геологического изучения недр; строительство и эксплуатация водохранилищ и иных искусственных водных объектов, а также гидротехнических сооружений, морских портов, морских терминалов, речных портов, причалов; осуществление религиозной деятельности; выполнение изыскательных работ.

Документы – основания пользования лесным участком

(договор аренды лесного участка, постоянное (бессрочное) пользование лесным участком, договор безвозмездного срочного пользования лесным участком, реквизиты договора, срок пользования)

Особые отметки Категория земель - земли лесного фонда; защитные леса, категория защитности – леса, выполняющие функции защиты природных и иных объектов; леса; подкатегория защитности – леса, расположенные в лесопарковых зонах

Площадь – 0,5073 га

Лесистость района – г.о. Саранск – 10,3 %

Заместитель Министра лесного,
охотничьего хозяйства
и природопользования Республики Мордовия

Врио начальника отдела ведения
государственного лесного реестра

«15» 11 2022 г.



И.А. Маланкина

И.А. Королев

КАРТА - СХЕМА РАСПОЛОЖЕНИЯ И ГРАНИЦЫ ЛЕСНОГО УЧАСТКА

Адрес (местоположение): Республика Мордовия, г.о. Саранск, Саранское территориальное лесничество, Саранское участковое лесничество, кв. 174, части выд. 11, 12

Вид разрешенного использования: согласно лесохозяйственного регламента

Площадь: 0,5073 га

Особые отметки: земли лесного фонда

Масштаб: 1: 10000

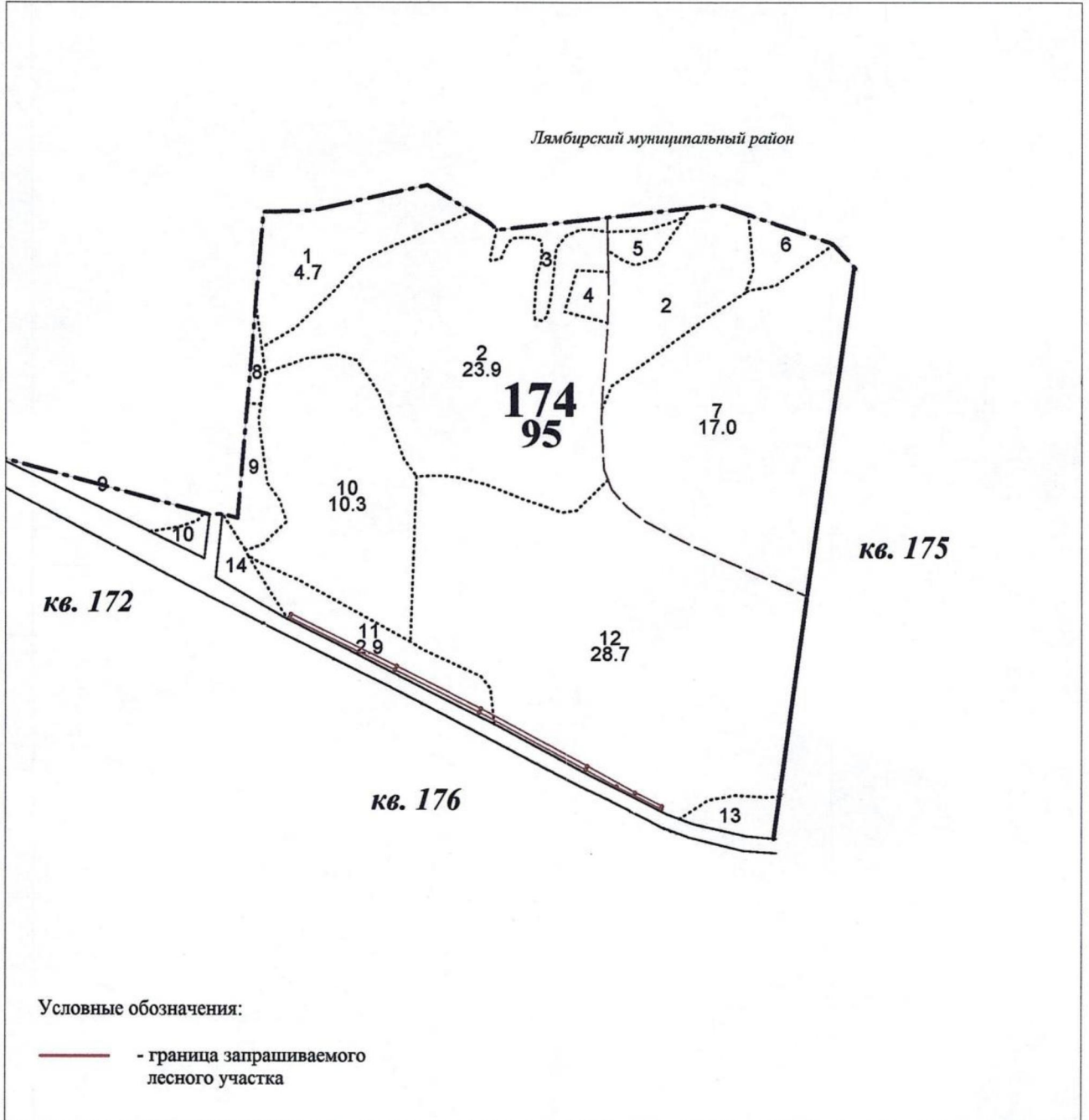

Заверено:

Заместитель Министра лесного,
охотничьего хозяйства и природопользования
Республики Мордовия

Врио начальника отдела ведения
государственного лесного реестра

" 15 " 11 2022 г.



Н.А. Маланкина

(подпись)

И.А. Королев

(подпись)

**Схема расположения лесного участка
проектируемого к включению в категорию лесов, расположенных в лесопарковых зонах М 1 : 100 000**

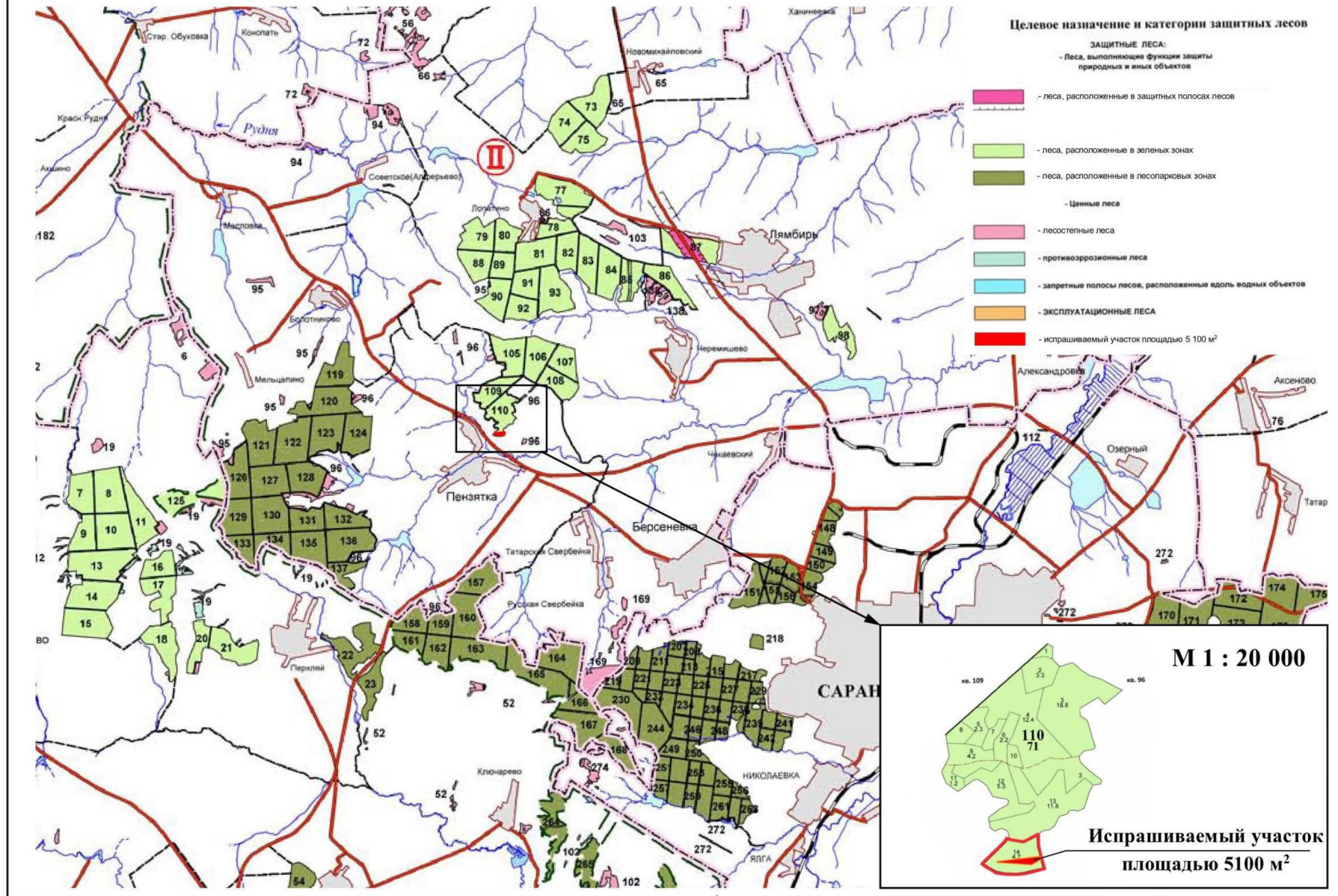

**Графическое описание местоположения границ лесного участка,
проектируемого к включению в границы лесов,
расположенных в лесопарковой зоне**

Адрес: Республика Мордовия, Саранское территориальное лесничество,
Саранское участковое лесничество, квартал 110, часть выдела 14
Вид разрешенного использования: согласно лесохозяйственного регламента
Площадь: 0,5100 га.
Особые отметки: земли лесного фонда
Масштаб 1 : 10 000

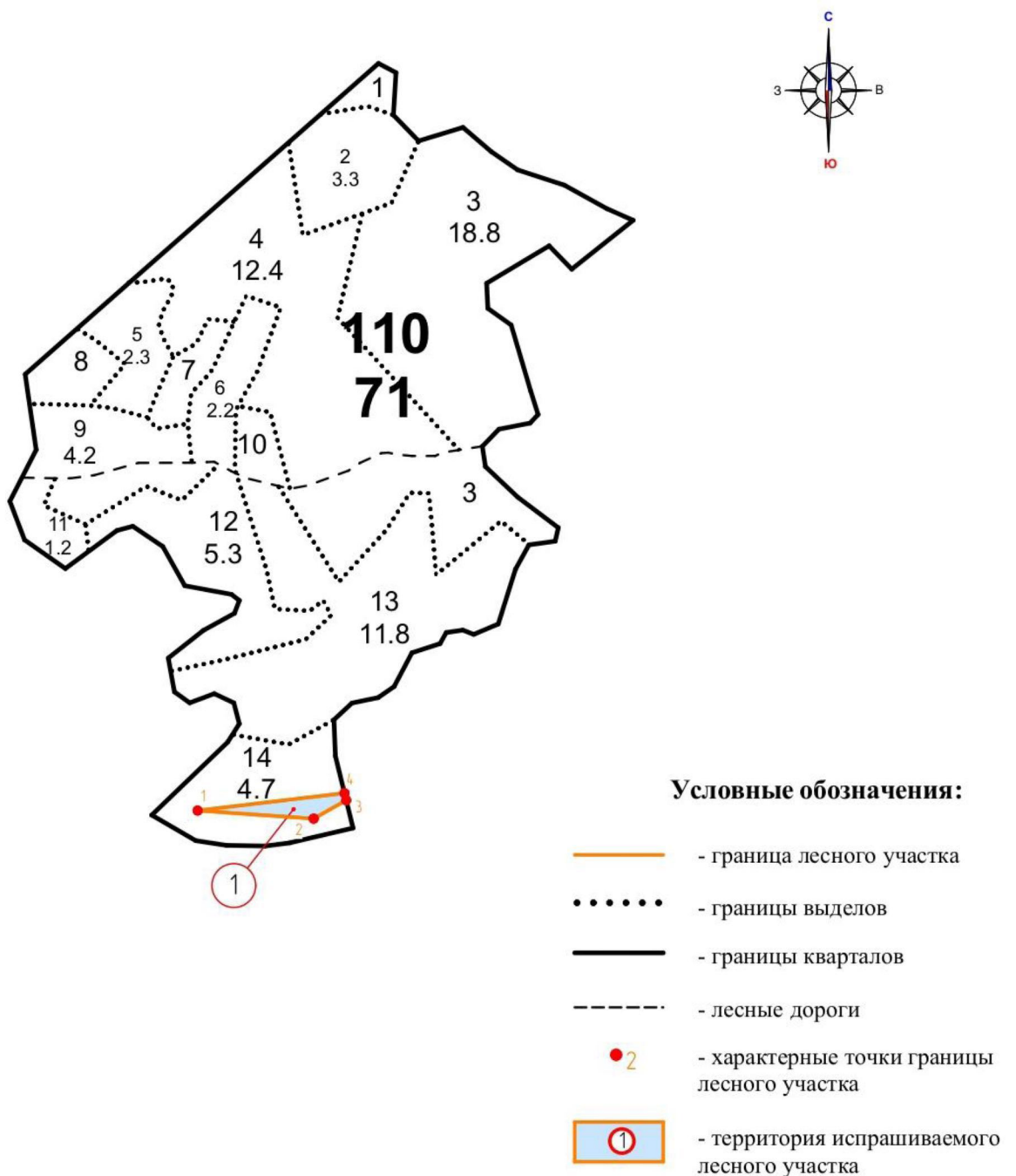

**Координаты поворотных точек границ лесного участка,
проектируемого к включению в границы лесов,
расположенных в лесопарковой зоне**

Лесной участок №1
(Система координат СК-13)

Номера характерных точек	X	Y
1	398209.35	1279382.44
2	398195.51	1279581.60
3	398227.12	1279637.42
4	398239.20	1279634.45

ВЫПИСКА
из государственного лесного реестра

Информация о лесном участке

Номер государственного учета в лесном реестре 33-2008-06
Кадастровый номер (при наличии) 13:00:0000000:472
Предыдущий кадастровый (условный) номер _____

ЛЕСНОЙ УЧАСТОК

Адрес (местоположение) Республика Мордовия, Лямбирский муниципальный район, Саранское территориальное лесничество, Саранское участковое лесничество, кв. 110, часть выд. 14

(указывается субъект Российской Федерации, муниципальное образование, лесничество или лесопарк, квартал и (или) выдел)

Наименование юридического лица, фамилия, имя, отчество физического лица, местонахождение (регистрация) правообладателя _____

Назначение лесного участка (вид (ы) использования)

Заготовка древесины; заготовка живицы; заготовка и сбор недревесных лесных ресурсов; заготовка пищевых лесных ресурсов и сбор лекарственных растений; осуществление научно-исследовательской деятельности, образовательной деятельности; осуществление рекреационной деятельности; создание лесных плантаций и их эксплуатация; выращивание лесных плодовых, ягодных, декоративных растений, лекарственных растений; выращивание посадочного материала лесных растений (сеянцев, саженцев); осуществление геологического изучения недр; строительство и эксплуатация водохранилищ и иных искусственных водных объектов, а также гидротехнических сооружений, морских портов, морских терминалов, речных портов, причалов; строительство, реконструкция, эксплуатация линейных объектов (для части квартала 110); осуществление религиозной деятельности; выполнение изыскательных работ.

Документы – основания пользования лесным участком

(договор аренды лесного участка, постоянное (бессрочное) пользование лесным участком, договор безвозмездного срочного пользования лесным участком, реквизиты договора, срок пользования)

Особые отметки Категория земель - земли лесного фонда; защитные леса, категория защитности – леса, выполняющие функции защиты природных и иных объектов; леса; подкатегория защитности – леса, расположенные в зеленых зонах.
ОЗУ - Участки лесов (шир. 1 км) вокруг сельских населённых пунктов и садовых товариществ (квартал 110, часть выдел 14)

Площадь – 0,5100 га

Лесистость района – Лямбирский муниципальный район – 8,6 %

Заместитель Министра лесного,
охотничьего хозяйства и природопользования
Республики Мордовия

Врио начальника отдела ведения
государственного лесного реестра

«15» 11 2022 г.



И.А. Маланкина

И.А. Королев

КАРТА - СХЕМА РАСПОЛОЖЕНИЯ И ГРАНИЦЫ ЛЕСНОГО УЧАСТКА

Адрес (местоположение): Республика Мордовия, Лямбирский муниципальный район, Саранское территориальное лесничество, Саранское участковое лесничество, кв. 110, часть выд. 14

Вид разрешенного использования: согласно лесохозяйственного регламента

Площадь: 0,5100 га

Особые отметки: земли лесного фонда

Масштаб: 1: 10000

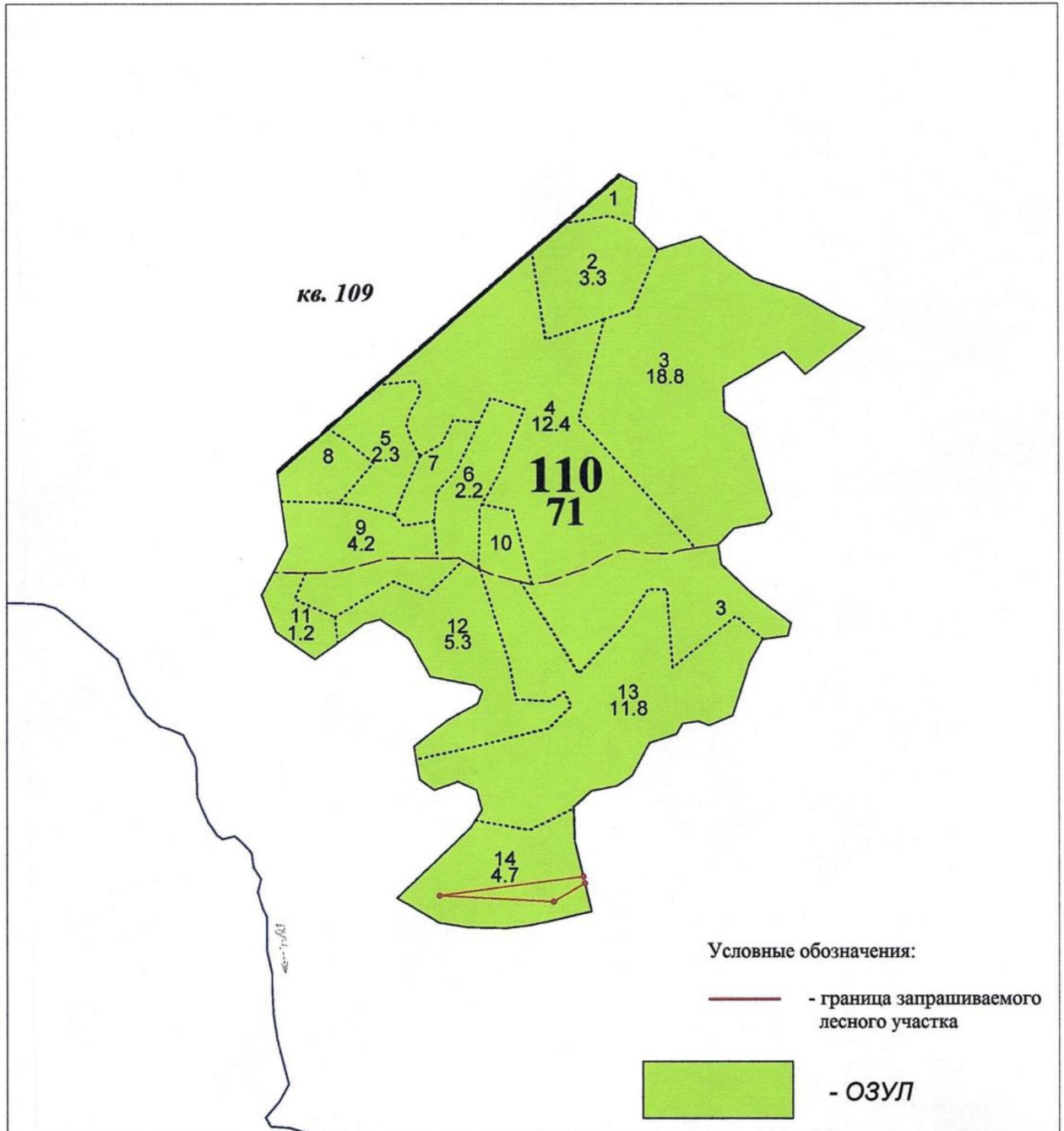

Заверено:

Заместитель Министра лесного,
охотничьего хозяйства и природопользования
Республики Мордовия

Врио начальника отдела ведения
государственного лесного реестра

" 15 " 11 2022 г.



И.А. Маланкина

И.А. Королев

Филиал публично-правовой компании "Роскадастр" по Республике Мордовия
полное наименование органа регистрации прав

Выписка из Единого государственного реестра недвижимости об объекте недвижимости

Сведения о характеристиках объекта недвижимости

На основании запроса от 20.01.2023, поступившего на рассмотрение 20.01.2023, сообщаем, что согласно записям Единого государственного реестра недвижимости:

Раздел 1 Лист 1

Объект незавершенного строительства			
вид объекта недвижимости			
Лист № 1 раздела 1	Всего листов раздела 1: 2	Всего разделов: 4	Всего листов выписки: 10
20.01.2023г. № КУВИ-001/2023-12338492			
Кадастровый номер:	13:00:0000000:424		
Номер кадастрового квартала:	13:00:0000000		
Дата присвоения кадастрового номера:	17.09.2013		

Ранее присвоенный государственный учетный номер:	данные отсутствуют		
Местоположение:	Республика Мордовия, Большеберезниковский район, Лямбирский район, Кочкуровский район, Октябрьский район г. Саранска		
Площадь:	571		
Степень готовности объекта незавершенного строительства, %:	0		
Основная характеристика объекта незавершенного строительства и ее проектируемое значение:	тип	значение	единица измерения
	площадь	571	в квадратных метрах
Проектируемое назначение:	объект незавершенного строительства		
Кадастровая стоимость, руб.:	не определена		
Кадастровые номера иных объектов недвижимости, в пределах которых расположен объект недвижимости:	13:04:0219001:78, 13:15:0103001:81, 13:15:0205003:456, 13:23:1215002:234, 13:15:0205003:481		
Кадастровые номера объектов недвижимости, из которых образован объект недвижимости:	данные отсутствуют		
Кадастровые номера образованных объектов недвижимости:	данные отсутствуют		
Сведения о включении объекта недвижимости в состав предприятия как имущественного комплекса:	данные отсутствуют		
Сведения о включении объекта недвижимости в состав единого недвижимого комплекса:	данные отсутствуют		
Сведения о кадастровом инженере:	данные отсутствуют		
Статус записи об объекте недвижимости:	Сведения об объекте недвижимости имеют статус "актуальные"		
Особые отметки:	данные отсутствуют		

32

полное наименование должности	 ДОКУМЕНТ ПОДПИСАН ЭЛЕКТРОННОЙ ПОДПИСЬЮ	инициалы, фамилия
	Сертификат: 64575127400433833109200328139839306360	
	Владелец: ФЕДЕРАЛЬНАЯ СЛУЖБА ГОСУДАРСТВЕННОЙ РЕГИСТРАЦИИ, КАДАСТРА И КАРТОГРАФИИ Действителен: с 17.05.2022 по 10.08.2023	

Объект незавершенного строительства			
вид объекта недвижимости			
Лист № 2 раздела 1	Всего листов раздела 1: 2	Всего разделов: 4	Всего листов выписки: 10
20.01.2023г. № КУВИ-001/2023-12338492			
Кадастровый номер:		13:00:000000:424	
Получатель выписки:		Ларькин Алексей Андреевич, действующий(ая) на основании документа "" МИНИСТЕРСТВО ЛЕСНОГО, ОХОТНИЧЬЕГО ХОЗЯЙСТВА И ПРИРОДОПОЛЬЗОВАНИЯ РЕСПУБЛИКИ МОРДОВИЯ	

33

полное наименование должности	 <p>ДОКУМЕНТ ПОДПИСАН ЭЛЕКТРОННОЙ ПОДПИСЬЮ</p> <p>Сертификат: 64575127400433833109200328139839306360 Владелец: ФЕДЕРАЛЬНАЯ СЛУЖБА ГОСУДАРСТВЕННОЙ РЕГИСТРАЦИИ, КАДАСТРА И КАРТОГРАФИИ Действителен: с 17.05.2022 по 10.08.2023</p>	инициалы, фамилия

Выписка из Единого государственного реестра недвижимости об объекте недвижимости

Сведения о зарегистрированных правах

Объект незавершенного строительства			
вид объекта недвижимости			
Лист № 1 раздела 2	Всего листов раздела 2: 1	Всего разделов: 4	Всего листов выписки: 10
20.01.2023г. № КУВИ-001/2023-12338492			
Кадастровый номер:		13:00:0000000:424	
1	Правообладатель (правообладатели):	1.1	Общество с ограниченной ответственностью "Нефть ЭнергоСтрой", ИНН: 8603170092, ОГРН: 1108603001693
2	Вид, номер, дата и время государственной регистрации права:	2.1	Собственность 13:00:0000000:424-13/035/2020-2 15.12.2020 15:32:39
3	Сведения об осуществлении государственной регистрации сделки, права без необходимого в силу закона согласия третьего лица, органа:	3.1	данные отсутствуют
4	Ограничение прав и обременение объекта недвижимости:	не зарегистрировано	
5	Договоры участия в долевом строительстве:	не зарегистрировано	
6	Заявленные в судебном порядке права требования:	данные отсутствуют	
7	Сведения о возражении в отношении зарегистрированного права:	данные отсутствуют	
8	Сведения о наличии решения об изъятии объекта недвижимости для государственных и муниципальных нужд:	данные отсутствуют	
9	Сведения о невозможности государственной регистрации без личного участия правообладателя или его законного представителя:	данные отсутствуют	
10	Правопритязания и сведения о наличии поступивших, но не рассмотренных заявлений о проведении государственной регистрации права (перехода, прекращения права), ограничения права или обременения объекта недвижимости, сделки в отношении объекта недвижимости:	отсутствуют	

34

полное наименование должности	 ДОКУМЕНТ ПОДПИСАН ЭЛЕКТРОННОЙ ПОДПИСЬЮ Сертификат: 64575127400433833109200328139839306360 Владелец: ФЕДЕРАЛЬНАЯ СЛУЖБА ГОСУДАРСТВЕННОЙ РЕГИСТРАЦИИ, КАДАСТРА И КАРТОГРАФИИ Действителен: с 17.05.2022 по 10.08.2023	инициалы, фамилия

Выписка из Единого государственного реестра недвижимости об объекте недвижимости

Описание местоположения объекта недвижимости

Объект незавершенного строительства			
вид объекта недвижимости			

Лист № 1 раздела 5	Всего листов раздела 5: 1	Всего разделов: 4	Всего листов выписки: 10
--------------------	---------------------------	-------------------	--------------------------

20.01.2023г. № КУВИ-001/2023-12338492

Кадастровый номер: 13:00:0000000:424

Схема расположения объекта недвижимости (части объекта недвижимости) на земельном участке(ах)

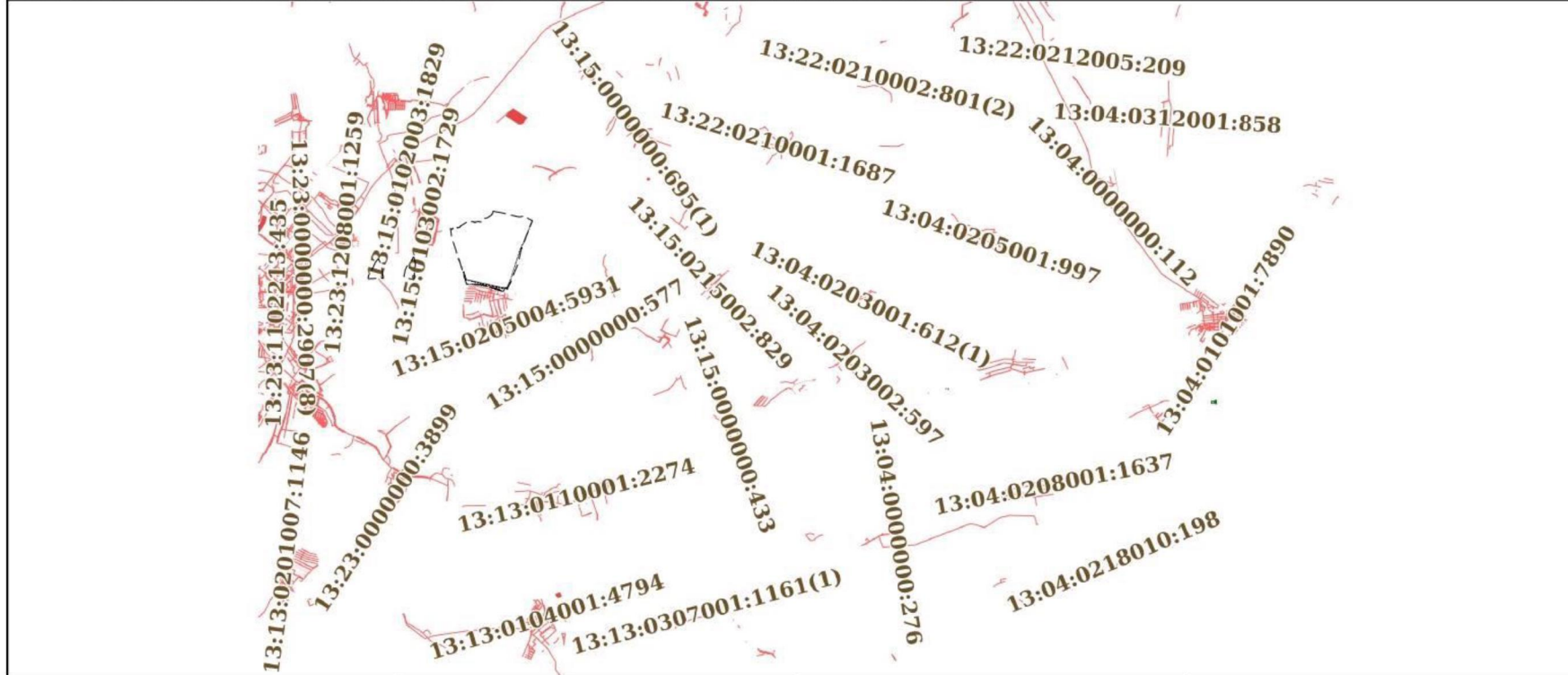

Масштаб 1:300000 Условные обозначения:

35

	 ДОКУМЕНТ ПОДПИСАН ЭЛЕКТРОННОЙ ПОДПИСЬЮ Сертификат: 64575127400433833109200328139839306360 Владелец: ФЕДЕРАЛЬНАЯ СЛУЖБА ГОСУДАРСТВЕННОЙ РЕГИСТРАЦИИ, КАДАСТРА И КАРТОГРАФИИ Действителен: с 17.05.2022 по 10.08.2023	
полное наименование должности	инициалы, фамилия	

Выписка из Единого государственного реестра недвижимости об объекте недвижимости

Описание местоположения объекта недвижимости

Объект незавершенного строительства			
вид объекта недвижимости			
Лист № 1 раздела 5.1	Всего листов раздела 5.1: 6	Всего разделов: 4	Всего листов выписки: 10
20.01.2023г. № КУВИ-001/2023-12338492			
Кадастровый номер:		13:00:0000000:424	

1. Сведения о координатах характерных точек контура объекта недвижимости

Система координат СК кадастрового округа

Номер точки	Координаты, м		Радиус, м	Средняя квадратическая погрешность определения координат характерных точек контура, м	Глубина, высота, м	
	X	Y			H1	H2
1	2	3	4	5	6	7
1	387309.98	1342470.43	-	0.1	данные отсутствуют	данные отсутствуют
2	387306.39	1342494.02	-	0.1	данные отсутствуют	данные отсутствуют
3	387288.52	1342491.22	-	0.1	данные отсутствуют	данные отсутствуют
4	387292.29	1342467.67	-	0.1	данные отсутствуют	данные отсутствуют
5	387309.98	1342470.43	-	0.1	данные отсутствуют	данные отсутствуют
1	388711.12	1334481.39	-	0.1	данные отсутствуют	данные отсутствуют
2	388706.88	1334482.29	-	0.1	данные отсутствуют	данные отсутствуют
3	388705.98	1334479.07	-	0.1	данные отсутствуют	данные отсутствуют
4	388710.48	1334477.79	-	0.1	данные отсутствуют	данные отсутствуют
5	388711.12	1334481.39	-	0.1	данные отсутствуют	данные отсутствуют
1	388254.71	1333062.67	-	0.1	данные отсутствуют	данные отсутствуют
2	388251.82	1333063.46	-	0.1	данные отсутствуют	данные отсутствуют



ДОКУМЕНТ ПОДПИСАН
ЭЛЕКТРОННОЙ ПОДПИСЬЮ

Сертификат: 64575127400433833109200328139839306360

Владелец: ФЕДЕРАЛЬНАЯ СЛУЖБА ГОСУДАРСТВЕННОЙ

РЕГИСТРАЦИИ, КАДАСТРА И КАРТОГРАФИИ

Действителен: с 17.05.2022 по 10.08.2023

полное наименование должности

инициалы, фамилия

Объект незавершенного строительства							
вид объекта недвижимости							
Лист № 2 раздела 5.1		Всего листов раздела 5.1: 6		Всего разделов: 4		Всего листов выписки: 10	
20.01.2023г. № КУВИ-001/2023-12338492							
Кадастровый номер:				13:00:0000000:424			
3	388251.06	1333060.66	-	0.1	данные отсутствуют	данные отсутствуют	
4	388253.95	1333059.88	-	0.1	данные отсутствуют	данные отсутствуют	
5	388254.71	1333062.67	-	0.1	данные отсутствуют	данные отсутствуют	
1	387979.18	1328985.48	-	0.1	данные отсутствуют	данные отсутствуют	
2	387978.86	1328989.07	-	0.1	данные отсутствуют	данные отсутствуют	
3	387975.17	1328988.74	-	0.1	данные отсутствуют	данные отсутствуют	
4	387975.49	1328985.16	-	0.1	данные отсутствуют	данные отсутствуют	
5	387979.18	1328985.48	-	0.1	данные отсутствуют	данные отсутствуют	
1	387967.7	1328983.88	-	0.1	данные отсутствуют	данные отсутствуют	
2	387967.08	1328987.32	-	0.1	данные отсутствуют	данные отсутствуют	
3	387963.44	1328986.66	-	0.1	данные отсутствуют	данные отсутствуют	
4	387964.07	1328983.21	-	0.1	данные отсутствуют	данные отсутствуют	
5	387967.7	1328983.88	-	0.1	данные отсутствуют	данные отсутствуют	
1	387984.89	1328874.21	-	0.1	данные отсутствуют	данные отсутствуют	
2	387985.13	1328879.31	-	0.1	данные отсутствуют	данные отсутствуют	
3	387979.85	1328879.55	-	0.1	данные отсутствуют	данные отсутствуют	
4	387979.61	1328874.46	-	0.1	данные отсутствуют	данные отсутствуют	



ДОКУМЕНТ ПОДПИСАН
ЭЛЕКТРОННОЙ ПОДПИСЬЮ

Сертификат: 64575127400433833109200328139839306360

Владелец: ФЕДЕРАЛЬНАЯ СЛУЖБА ГОСУДАРСТВЕННОЙ
РЕГИСТРАЦИИ, КАДАСТРА И КАРТОГРАФИИ
Действителен: с 17.05.2022 по 10.08.2023

полное наименование должности

инициалы, фамилия

Объект незавершенного строительства							
вид объекта недвижимости							
Лист № 3 раздела 5.1		Всего листов раздела 5.1: 6		Всего разделов: 4		Всего листов выписки: 10	
20.01.2023г. № КУВИ-001/2023-12338492							
Кадастровый номер:				13:00:0000000:424			
5	387984.89	1328874.21	-	0.1	данные отсутствуют	данные отсутствуют	
1	387768.91	1327979.81	-	0.1	данные отсутствуют	данные отсутствуют	
2	387765.71	1327980.75	-	0.1	данные отсутствуют	данные отсутствуют	
3	387764.72	1327977.39	-	0.1	данные отсутствуют	данные отсутствуют	
4	387767.93	1327976.45	-	0.1	данные отсутствуют	данные отсутствуют	
5	387768.91	1327979.81	-	0.1	данные отсутствуют	данные отсутствуют	
1	387939.92	1321785.14	-	0.1	данные отсутствуют	данные отсутствуют	
2	387939.92	1321786.16	-	0.1	данные отсутствуют	данные отсутствуют	
3	387938.89	1321786.16	-	0.1	данные отсутствуют	данные отсутствуют	
4	387938.89	1321785.14	-	0.1	данные отсутствуют	данные отсутствуют	
5	387939.92	1321785.14	-	0.1	данные отсутствуют	данные отсутствуют	
1	390622.09	1309591.96	-	0.1	данные отсутствуют	данные отсутствуют	
2	390621.05	1309591.96	-	0.1	данные отсутствуют	данные отсутствуют	
3	390621.05	1309590.91	-	0.1	данные отсутствуют	данные отсутствуют	
4	390622.09	1309590.91	-	0.1	данные отсутствуют	данные отсутствуют	
5	390622.09	1309591.96	-	0.1	данные отсутствуют	данные отсутствуют	
1	391361.52	1309391.44	-	0.1	данные отсутствуют	данные отсутствуют	



полное наименование должности	инициалы, фамилия
-------------------------------	-------------------

Объект незавершенного строительства						
вид объекта недвижимости						
Лист № 4 раздела 5.1		Всего листов раздела 5.1: 6		Всего разделов: 4		Всего листов выписки: 10
20.01.2023г. № КУВИ-001/2023-12338492						
Кадастровый номер:				13:00:000000:424		
2	391357.07	1309392.32	-	0.1	данные отсутствуют	данные отсутствуют
3	391356.38	1309388.84	-	0.1	данные отсутствуют	данные отсутствуют
4	391360.83	1309387.95	-	0.1	данные отсутствуют	данные отсутствуют
5	391361.52	1309391.44	-	0.1	данные отсутствуют	данные отсутствуют
1	392779.62	1307063.48	-	0.1	данные отсутствуют	данные отсутствуют
2	392782.18	1307064.33	-	0.1	данные отсутствуют	данные отсутствуют
3	392782.92	1307062.1	-	0.1	данные отсутствуют	данные отсутствуют
4	392780.41	1307061.27	-	0.1	данные отсутствуют	данные отсутствуют
5	392779.62	1307063.48	-	0.1	данные отсутствуют	данные отсутствуют
1	393141.36	1305798.47	-	0.1	данные отсутствуют	данные отсутствуют
2	393140.2	1305802.03	-	0.1	данные отсутствуют	данные отсутствуют
3	393136.83	1305800.93	-	0.1	данные отсутствуют	данные отсутствуют
4	393137.99	1305797.37	-	0.1	данные отсутствуют	данные отсутствуют
5	393141.36	1305798.47	-	0.1	данные отсутствуют	данные отсутствуют
1	393679.47	1301433.09	-	0.1	данные отсутствуют	данные отсутствуют
2	393677.6	1301436.78	-	0.1	данные отсутствуют	данные отсутствуют
3	393674.48	1301435.2	-	0.1	данные отсутствуют	данные отсутствуют



ДОКУМЕНТ ПОДПИСАН
ЭЛЕКТРОННОЙ ПОДПИСЬЮ

Сертификат: 64575127400433833109200328139839306360

Владелец: ФЕДЕРАЛЬНАЯ СЛУЖБА ГОСУДАРСТВЕННОЙ
РЕГИСТРАЦИИ, КАДАСТРА И КАРТОГРАФИИ

Действителен: с 17.05.2022 по 10.08.2023

полное наименование должности

инициалы, фамилия

Объект незавершенного строительства							
вид объекта недвижимости							
Лист № 5 раздела 5.1		Всего листов раздела 5.1: 6		Всего разделов: 4		Всего листов выписки: 10	
20.01.2023г. № КУВИ-001/2023-12338492							
Кадастровый номер:				13:00:0000000:424			
4	393676.35	1301431.51	-	0.1		данные отсутствуют	данные отсутствуют
5	393679.47	1301433.09	-	0.1		данные отсутствуют	данные отсутствуют
1	393631.5	1300341.23	-	0.1		данные отсутствуют	данные отсутствуют
2	393631.5	1300342.23	-	0.1		данные отсутствуют	данные отсутствуют
3	393630.5	1300342.23	-	0.1		данные отсутствуют	данные отсутствуют
4	393630.5	1300341.23	-	0.1		данные отсутствуют	данные отсутствуют
5	393631.5	1300341.23	-	0.1		данные отсутствуют	данные отсутствуют
2. Сведения о предельных высоте и глубине конструктивных элементов объекта недвижимости							
Предельная глубина конструктивных элементов объекта недвижимости, м				данные отсутствуют			
Предельная высота конструктивных элементов объекта недвижимости, м				данные отсутствуют			

ПОЛНОЕ НАИМЕНОВАНИЕ ДОЛЖНОСТИ	 ДОКУМЕНТ ПОДПИСАН ЭЛЕКТРОННОЙ ПОДПИСЬЮ Сертификат: 64575127400433833109200328139839306360 Владелец: ФЕДЕРАЛЬНАЯ СЛУЖБА ГОСУДАРСТВЕННОЙ РЕГИСТРАЦИИ, КАДАСТРА И КАРТОГРАФИИ Действителен: с 17.05.2022 по 10.08.2023	ИНИЦИАЛЫ, ФАМИЛИЯ

Объект незавершенного строительства						
вид объекта недвижимости						
Лист № 6 раздела 5.1		Всего листов раздела 5.1: 6		Всего разделов: 4		Всего листов выписки: 10
20.01.2023г. № КУВИ-001/2023-12338492						
Кадастровый номер:			13:00:0000000:424			
3. Сведения о характерных точках пересечения контура объекта недвижимости с контуром (контурами) иных зданий, сооружений, объектов незавершенного строительства						
Система координат СК кадастрового округа						
Номера характерных точек контура	Координаты, м		Средняя квадратическая погрешность определения координат характерных точек контура, м	Глубина, высота, м		Кадастровые номера иных объектов недвижимости, с контурами которых пересекается контур данного объекта недвижимости
	X	Y		H1	H2	
1	2	3	4	5	6	7
данные отсутствуют	данные отсутствуют	данные отсутствуют	данные отсутствуют	данные отсутствуют	данные отсутствуют	данные отсутствуют

ПОЛНОЕ НАИМЕНОВАНИЕ ДОЛЖНОСТИ	 ДОКУМЕНТ ПОДПИСАН ЭЛЕКТРОННОЙ ПОДПИСЬЮ Сертификат: 64575127400433833109200328139839306360 Владелец: ФЕДЕРАЛЬНАЯ СЛУЖБА ГОСУДАРСТВЕННОЙ РЕГИСТРАЦИИ, КАДАСТРА И КАРТОГРАФИИ Действителен с 17.05.2022 по 10.08.2023	ИНИЦИАЛЫ, ФАМИЛИЯ

Госстрой СССР
Государственный орден Трудового Красного Знамени
проектный институт

СОВВОДОКАНАЛПРОЕКТ

2296-0-0-ПЭТ.2

ВОДОПРОВОД Г.САРАНСКА

(расширение и реконструкция)

Водозабор и напорный водовод

Технический проект

Книга 2.

Чертежи.

Директор института

Главный инженер института

Главный инженер проекта

[Подпись]
С.Н.Давыдов

[Подпись]
В.Н.Самойлов

[Подпись]
В.С.Богатырев

Москва, 1981г.



СОВЕТ МИНИСТРОВ МОРДОВСКОЙ АССР

ПО С Т А Н О В Л Е Н И Е

от 24.05.85№ 237

г. Саранск

Об отводе земельных участков в Мордовской АССР

Совет Министров Мордовской АССР ПОСТАНОВЛЯЕТ:

1. Принять предложения Большеберезниковского, Ковылкинского, Кочкуровского, Лямбирского, Старошайговского, Темниковского, Чамзинского райисполкомов и Саранского горисполкома об изъятии, с согласия землепользователей, земельных участков и предоставлении их предприятиям и организациям согласно приложениям № 1 и 2.
2. Разрешить колхозу "Россия" Ардатовского района увеличить площадь приусадебных земель на 15 гектаров за счет общественной пашни.
3. Управлению "Мордовэнерго", Темниковскому заводу малогабаритных ламп саранского производственного объединения "Светотехника" и Чамзинской межколхозной строительной организации перечислить Министерству сельского хозяйства Мордовской АССР соответственно 652, 3250 и 1300 рублей на освоение новых земель взамен занимаемых под строительство.
4. Саранскому производственному управлению водопроводно-канализационного хозяйства оплатить совхозам "Димитровский" и имени Жданова Лямбирского района убытки, нанесенные предоставлением земель, соответственно в сумме 201 и 587 рублей.
5. Управлению капитального строительства при Совете Министров Мордовской АССР:
 - перечислить Министерству сельского хозяйства Мордовской АССР 10170 рублей на освоение новых земель взамен занимаемых под строительство;
 - оплатить совхозу имени XXV съезда КПСС Ленинского района г. Саранска и колхозам имени Кирова, имени Калинина, имени Ленина, "Заря коммунизма" и совхозу "Владими́ро-Марьяновский" Большеберезниковского района убытки соответственно в сумме 4690, 2991, 2173, 8862, 68 и 517 рублей;

КОПИЯ ВЕРНА
КАДАСТРОВЫЙ
ИНЖЕНЕР
Смирнов Д. В.



возместить Березниковскому мехлесхозу затраты, связанные с производством и уходом за лесными культурами;

вырубленную древесину с отведенного участка гослесфонда передать по фондам Совета Министров Мордовской АССР.

6. Продлить на три года срок пользования земельным участком гослесфонда площадью 2 гектара в квартале 70 Львовского лесничества Ичалковского лесокombината Мордовскому производственному управлению строительства и эксплуатации автомобильных дорог.

Управлению "Мордовавтодор" после окончания разработки карьера произвести рекультивацию участка и вернуть его в состоянии, пригодном для лесовосстановления.

Председатель Совета
Министров Мордовской
АССР

Управляющий Делами
Совета Министров
Мордовской АССР

В.С.Учайкин
В.С.Учайкин

Ю.В.Попков
Ю.В.Попков

В.С.Учайкин
23.05.85

Ю.В.Попков
23.05.85



КОПИЯ ВЕРНА
КАДАСТРОВЫЙ
ИНЖЕНЕР
СМИРНОВ Д. В. *[Signature]*

Приложение № 2
к постановлению Совета
Министров Мордовской АССР
от "24" мая 1985г. № 23

СПИСОК

землепользователей, из земель которых изымаются участки, и предприятий и организаций, которым отводятся эти участки

Землепользователи, из земель которых изымаются земельные участки	Предприятия и организации, которым отводятся земельные участки, и цель отвода	Площадь отводимых участков (га)	
		всего	в т.ч. пашни
<u>Большеберезниковский район</u>			
Колхоз имени Кирова	Управление капитального строительства при Совете Министров Мордовской АССР для строительства объектов Сурского водозабора	7,1	2,9
Колхоз "Заря коммунизма"		1,2 (пашни 0,4)	1,1 (пашни 0,4)
Колхоз имени Ленина		4,5	2,8
Колхоз имени Калинина		0,7	0,3
Совхоз "Владими́ро-Марьяновский"		4,2 (пашни 1,3)	3,5 (пашни 1,2)
Березниковский мехлесхоз, Сабаевское лесничество, кварталы I9 и I25		1,5	1,4

Управляющий Делами
Совета Министров Мордовской АССР



Ю. В. Попков

КОПИЯ ВЕРНА
КАДАСТРОВЫЙ
ИНЖЕНЕР
СМИРНОВ Д. В.

Handwritten signature

21.05.85

ИНСПЕКЦИЯ ГОСУДАРСТВЕННОГО АРХИТЕКТУРНО-СТРОИТЕЛЬНОГО
 НАДЗОРА РОССИЙСКОЙ ФЕДЕРАЦИИ
Мордовская ССР г.Саранск
 (наименование региона, города)

РАЗРЕШЕНИЕ НА ВЫПОЛНЕНИЕ
 СТРОИТЕЛЬНО-МОНТАЖНЫХ РАБОТ № **21/93**

Выдаю **Управлению инвестиций Министров МССР р/с 320182102 РИЦ**
 (наименование организации заказчика (застройщика)
Национального банка МССР ИФО 188007

с указанием расчетного счета и банковских реквизитов)
 на выполнение **общестроительных работ по реконструкции и расширению**
 (указываются виды строительно-монтажных работ и
станции г.Саранска: насосная станция I, II-го подъемов, объекты на
 (наименование объекта) **очистных сооружений, земляные работы**
 в также значащихся на генеральном плане
 (наименование вспомогательных сооружений)

расположенного по адресу **берег р.Суры Б.Бережниковского р-на(узел смещения**
около дороги на Нижний Новгород

Проектная документация **т.п.901-1-24 инд.П.2064-3-3** разработана
 (номер, серия проекта)
проектным институтом "Гипрокоммунводоканалпроект" и "Совзводоснаб"
 (наименование проектной организации с указанием расчетного
г.Москва Кор.сч.223161200 в Чувашском РИЦ "Мосбизнесбанк"
 счета и банковских реквизитов)

Технический надзор поручен **Управлению инвестиций Министров МССР р/с 320**
ИФО 188007 РИЦ Национального банка МССР
 (наименование организации с указанием расчетного счета и банковских реквизитов)

Авторский надзор поручен _____
 (наименование организации с указанием
 расчетного счета и банковских реквизитов)

Основные этапы работ _____
 (указываются этапы работ по окончании
 которых должна быть поставлена в известность инспекция Госархстройнадзора)



Особые условия: _____
 Срок действия разрешения **до 31 декабря 1993 года**

Дата выдачи разрешения **24 мая 1993 года**
 Начальник инспекции
 Госархстройнадзора _____ (подпись) **Дурдаев П.Г.** (Фамилия, И. М. П.)

Действие разрешения продлено до _____
 Начальник инспекции
 Госархстройнадзора _____ (подпись) **КАДАСТРОВЫЙ ИНЖЕНЕР**



Handwritten notes and signatures at the bottom left of the page.

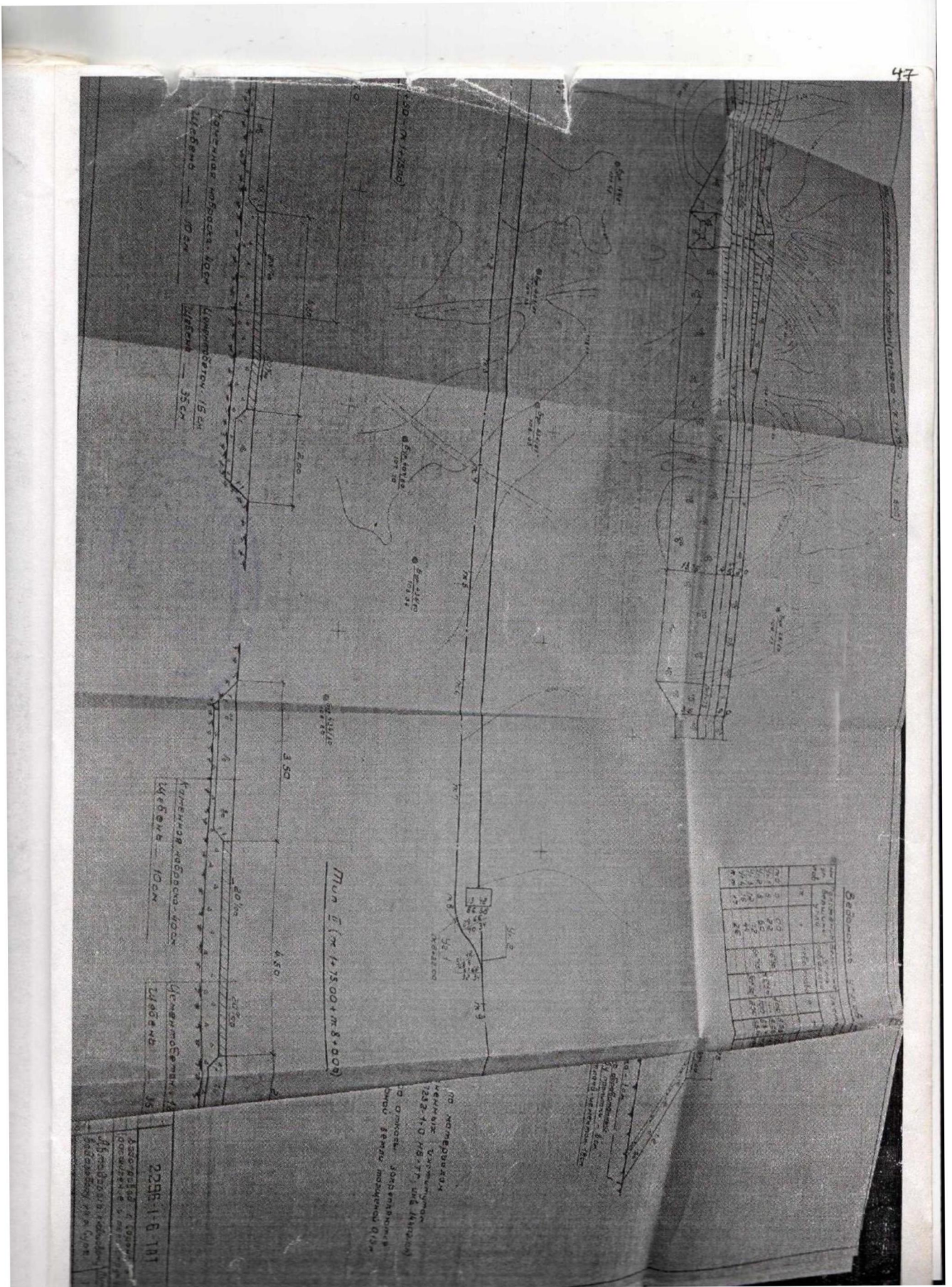

Пронумеровано, прошнуровано
скреплено печатью.

(№ 47) *срок сдачи* лист

Кадстровый инженер
Смирнов Д. В. *DS*



**ДОГОВОР ПОДРЯДА № 86
на выполнение работ**

«03» октября 2022 г.

Общество с ограниченной ответственностью "Трейд Металл" (ООО «ТМ»), именуемое в дальнейшем «Заказчик», в лице генерального директора Галиева Илсура Ибрагимовича, действующего на основании Устава общества, с одной стороны, и **Общество с ограниченной ответственностью «Региональный научно-исследовательский информационный центр» (ООО «РНИИЦ»)**, далее именуемое «Подрядчик», в лице директора Митрошина Игоря Александровича действующего на основании «Устава» общества, с другой стороны, при совместном упоминании именуемые «Стороны», заключили настоящий Договор о нижеследующем:

1. Предмет договора

1.1. Подрядчик обязуется по заданию Заказчика выполнить комплекс работ по подготовке проектной документации по изменению границ земель, на которых расположены леса в лесопарковых и зеленых зонах в лесах Саранского участкового лесничества Саранского территориального лесничества Республики Мордовия, квартал 174 части выделов 11, 12, а Заказчик обязуется принять и оплатить их результат.

1.2. Работы, предусмотренные пунктом 1.1, должны выполняться Подрядчиком в точном соответствии с действующими нормативами и правилами.

1.3. Подрядчик рассматривается в качестве авторов этих документов, сохраняет все действующие авторские права, в том числе право использовать расчеты и документацию, подготовленную по данному объекту, при выполнении изыскательских работ на других объектах.

1.4. Местонахождение Объектов Заказчика:

№ п/п	Местонахождение объекта
1	<i>Республика Мордовия, Саранское территориальное лесничество</i>

2. Сроки выполнения Работ

2.1. Начало выполнения Подрядчиком Работ – не позднее 2 (двух) календарных дней с даты перечисления предоплаты согласно п. 4.2. настоящего Договора.

2.2. Окончание выполнения Подрядчиком Работ – не позднее 30 (Тридцати) календарных дней с момента начала выполнения Работ. В срок проведения работ по настоящему договору не входит время, необходимое для согласования и утверждения проектной документации.

3. Права и обязанности сторон

3.1. Заказчик обязан:

3.1.1. оплатить Работы в предусмотренном разделом 4 настоящего Договора порядке;

3.1.2. предоставить Подрядчику письменную заявку к настоящему Договору для выполнения Работ;

3.1.3. выдать необходимые и достаточные для выполнения Работ исходные данные;

3.1.4. назначить полномочного представителя для оперативного рассмотрения и решения технических и организационных вопросов, связанных с выполнением Работ.

3.2. Заказчик имеет право:

3.2.1. осуществлять контроль и надзор за ходом и качеством выполняемых Подрядчиком или субподрядчиком Работ, не вмешиваясь при этом в их оперативно-хозяйственную деятельность;

3.2.2. в любое время до сдачи ему Подрядчиком результата Работ отказаться от исполнения настоящего Договора, направив Подрядчику соответствующее уведомление и произведя расчет в порядке, предусмотренном настоящим Договором.

3.3. Подрядчик обязан:

3.3.1. на свой риск, на своем оборудовании, своими силами и средствами выполнить Работы и сдать их результат Заказчику в состоянии, соответствующем условиям настоящего Договора, а также действующим нормам и правилам;

3.3.2. предоставить Заказчику в полном объеме необходимую ему для приемки результата Работ приемосдаточную документацию, выполненную в соответствии с требованиями действующих нормативных документов;

3.3.3. немедленно известить Заказчика и до получения от него указаний приостановить Работу при обнаружении:

- возможных неблагоприятных для Заказчика последствий выполнения его указаний о способе выполнения Работы;

- иных не зависящих от Подрядчика обстоятельств, угрожающих годности результатов Работ, либо создающих невозможность ее завершения в срок, предусмотренный настоящим Договором;

3.3.4. нести риск случайной гибели или повреждения результата Работ до момента их приемки Заказчиком;

3.3.5. не разглашать полученные в ходе выполнения работ или сообщенные ему данные, являющейся информацией конфиденциального характера или составляющие коммерческую тайну Заказчика;

3.3.6. не передавать полностью либо частично Результат Работ третьим лицам без письменного согласия Заказчика в течение срока действия Договора.

3.4. Подрядчик имеет право:

3.4.1. самостоятельно организовывать свою работу;

3.4.2. при необходимости, заключать Договоры субподряда;

3.4.3. досрочно сдать результат Работ Заказчику.

5. Порядок сдачи-приемки результата Работ

5.1. Подрядчик уведомляет Заказчика об окончании выполнения Работ и передает их результат Заказчику для приемки, а также Акт сдачи-приемки результата Работ, оформленный по форме Заказчика.

Результатом выполнения Работ по Объекту Заказчика является:

- проектная документация лесного участка в 2 экз. на бумажном носителе и 1 экз. в электронном виде.

5.2. Заказчик в течение 5 (пяти) рабочих дней, считая со дня, следующего за днем получения указанных в п.5.1. документов, производит приемку результатов Работ.

5.3. Приемка результатов Работ включает проверку:

- качества выполненных Работ согласно требованиям Заказчика и действующих норм и правил,

- количества предоставленных экземпляров (п.5.1.).

5.4. По результатам совместной приемки результатов Работ Заказчик либо:

подписывает Акт сдачи-приемки результатов Работ;

отказывается от подписания Акта сдачи-приемки работ с составлением мотивированного письменного документа.

5.5. Датой сдачи результата Работ Заказчику считается дата подписания Заказчиком Акта сдачи-приемки результатов Работ. С момента подписания Заказчиком данного Акта обязательства Подрядчика по выполнению Работ считаются выполненными и право собственности на результат Работ (п.5.1.) переходит к Заказчику.

5.6. Устранение указанных в Ведомости замечаний недостатков осуществляется Подрядчиком за его счет.

5.7. После устранения указанных в Ведомости замечаний недостатков выполненных Работ стороны подписывают Акт устранения недостатков.

6. Ответственность сторон

6.1. За невыполнение или ненадлежащее выполнение обязательств по настоящему Договору Подрядчик и Заказчик несут ответственность в соответствии с действующим законодательством Российской Федерации.

6.2. Подрядчик несет ответственность за ненадлежащее составление документации и выполнение Работ.

При обнаружении недостатков в документации и (или) выполненных Работах Подрядчик по требованию Заказчика обязан безвозмездно переделать документацию и соответственно произвести необходимые дополнительные работы, а также возместить Заказчику причиненные убытки, понесенные им в результате выявленных недостатков.

6.3. Субподрядчики не вправе предъявлять к Заказчику требования, связанные с нарушением Договоров, заключенных каждым из них с Подрядчиком.

7. Действие непреодолимой силы

7.1. Ни одна из сторон не несет ответственности перед другой стороной за задержку, недопоставку или невыполнение обязательств, обусловленных обстоятельствами, возникшими помимо воли и желания сторон и которые нельзя предвидеть или предотвратить разумными мерами, включая объявленную или фактическую войну, гражданские волнения, эпидемии, блокаду, эмбарго, землетрясения, наводнения, пожары и другие стихийные бедствия.

7.2. Сторона, которая не исполняет своего обязательства вследствие действия обстоятельств непреодолимой силы, должна известить об этом другую сторону.

7.3. Если обстоятельства непреодолимой силы действуют на протяжении трех последовательных месяцев и не обнаруживают признаков прекращения, настоящий Договор может быть расторгнут по инициативе одной из сторон путем направления уведомления другой стороне. В этом случае стороны обязаны произвести взаиморасчет по факту выполненных Работ.

7.4. Обстоятельства непреодолимой силы продлевают срок исполнения тех пунктов данного Договора, выполнение которых явилось невозможным вследствие этих обстоятельств.

7.5. Сторона, для которой создалась невозможность надлежащего исполнения обязательств по Договору вследствие наступления обстоятельств непреодолимой силы, должна самостоятельно предпринять все разумные и возможные меры с целью ограничить неблагоприятные последствия, вызванные указанными обстоятельствами.

7.6. Акты государственных органов, принятые после заключения сторонами Договора, содержащие запрет на исполнение Договора, являются обстоятельствами непреодолимой силы и освобождают Стороны от исполнения обязательств в случае, если они имеют юридическую силу, которая распространяется на отношения, возникшие в период действия Договора. Если такие акты препятствуют Сторонам исполнять Договор частично, Стороны приводят Договор в соответствие с новыми требованиями Закона путем заключения дополнительного соглашения.

8. Срок действия Договора и условия его расторжения

8.1. Договор вступает в силу с момента его подписания последней из сторон и действует до полного выполнения сторонами своих обязательств.

8.2. Стороны вправе расторгнуть настоящий Договор в любое время по взаимному соглашению, оформленному в письменном виде, предварительно проведя все взаиморасчеты.

8.3. Заказчик вправе в одностороннем порядке отказаться от исполнения настоящего Договора в следующих случаях:

8.3.1. при нарушении Подрядчиком условий настоящего Договора, ведущих к снижению качества Работ;

8.3.2. в иных случаях, предусмотренных действующим законодательством России и условиями настоящего Договора.

8.4. Реорганизация любой из Сторон не является основанием для изменения условий или расторжения настоящего Договора. В этом случае настоящий Договор сохраняет силу для правопреемника соответствующей Стороны.

8.5. Недействительность какого-либо из положений Договора не влечет автоматически недействительности других его положений.

9. Заключительные положения

9.1. Все споры и разногласия, возникающие между Сторонами по настоящему Договору или в связи с ним, разрешаются путем переговоров. Срок ответа на претензию устанавливается в 10 (десять) рабочих дней.

При не достижении согласия путем переговоров, Стороны вправе обратиться в Арбитражный суд Республики Мордовия.

9.2. Настоящий Договор составлен в двух подлинных экземплярах, по одному для каждой из Сторон.

9.3. Все уведомления и сообщения, касающиеся исполнения обязательств по настоящему Договору, должны направляться в письменной форме и подписаны уполномоченными представителями Сторон. Сообщения будут считаться доставленными надлежащим образом, если они посланы заказным письмом, по телеграфу или доставлены лично по юридическим (почтовым) адреса сторон с получением под расписку соответствующими должностными лицами.

9.4. Отношения Сторон, не урегулированные настоящим Договором, регулируются в соответствии с действующим законодательством РФ.

10. Юридические адреса и платежные реквизиты сторон.

Заказчик:	Подрядчик:
ООО «ТМ»	ООО «РНИИЦ»
Юридический адрес: 422050, Российская Федерация, Республика Татарстан, Сабинский район, с. Шемордан, ул. Железнодорожная, д. 10 Б, помещение 1	Юридический адрес: 430005, Российская Федерация, Республика Мордовия, г. Саранск, пр. Ленина, д. 1, пом. 55
ИНН 8620015724	ИНН 1326186923
КПП 163501001	КПП 132601001
ОГРН 1048600513170	ОГРН 1031316000792
Р/с 40702810729070007163	Р/с 40702810502280001425
Филиал «Нижегородский» АО «АЛЬФА-БАНК» г. Нижний Новгород	ФИЛИАЛ ПРИВОЛЖСКИЙ ПАО БАНК «ФК ОТКРЫТИЕ»
к/с 30101810200000000824	к/с 30101810200000000824
БИК 042202824	БИК 042282881
От имени Заказчика Директор И. И. Галиев « 03 » 10 2022 г.	От имени Подрядчика Директор И.А. Митрошин « 03 » 10 2022 г.





**РЕСПУБЛИКА МОРДОВИЯ
АДМИНИСТРАЦИЯ
городского округа Саранск**

МОРДОВИЯ РЕСПУБЛИКАСЬ МОРДОВИЯ РЕСПУБЛИКА
САРАНСК ОШЕНЫ ОКРУГОНЬ САРАНСК ОШЕНЫ ОКРУГОНЬ
АДМИНИСТРАЦИЯСЬ АДМИНИСТРАЦИЯ

ул. Советская, д. 30, г. Саранск, Республика Мордовия, 430005
тел. (8342) 47-68-36 E-mail: saransk@e-mordovia.ru

ОКПО 04048357 ОГРН 1021300978885
ИНН/КПП 1325126174/132601001

09.01.2023 № 2-ИСУ

на № _____

ВРИО Министра лесного,
охотничьего хозяйства и
природопользования
Республики Мордовия

И.В. Новикову

ул. Коммунистическая, 50
г. Саранск, РМ

Уважаемый Иван Васильевич!

Администрация городского округа Саранск, рассмотрев обращение от 12.12.2022 № 5341 (вх. № 5993-Вх/Выш от 19.12.2022) по вопросу согласования проектной документации по изменению границ земель, на которых расположены леса в лесопарковых и зеленых зонах в лесах Саранского участкового лесничества Саранского территориального лесничества Республики Мордовия сообщает, о согласовании вышеуказанного проекта.

Заместитель Главы городского округа
Саранск – Директор Департамента
перспективного развития Администрации
городского округа Саранск

М.А. Ульянкина

Арсентьев Алексей Николаевич
Курганов Алексей Михайлович
Новиченков Вячеслав Алексеевич
(8342) 47 63 63

**АДМИНИСТРАЦИЯ
ПЕНЗЯТСКОГО СЕЛЬСКОГО
ПОСЕЛЕНИЯ ЛЯМБИРСКОГО
МУНИЦИПАЛЬНОГО РАЙОНА
РЕСПУБЛИКИ МОРДОВИЯ**

ул. Казанская, д.9, с. Пензятка,
Лямбирский район,
Республика Мордовия, 431521
тел. 2-51-55, факс 2-51-55
e-mail: penzyatkaadm@mail.ru
20.01.2023 г. № 10

**Первому заместителю Министра
лесного, охотничьего хозяйства и
природопользования Республики
Мордовия**

И.В. Новикову

На № 5340 от 12.12.2022г.

Уважаемый Иван Васильевич!

Администрация Пензятского сельского поселения, рассмотрев проектную документацию по изменению границ земель, на которых расположены леса в лесопарковых и зеленых зонах в лесах Саранского участкового лесничества Саранского территориального лесничества Республики Мордовия, согласовывает его без замечаний.

Глава администрации



Г.К. Кудяков

Исп. Искандяров Р.М.
Тел. 8 83441 25155

