



**МАРИЙ ЭЛ РЕСПУБЛИКЫН
ТҮВЫРА, ПЕЧАТЬ ДА КАЛЫК-
ВЛАКЫН ПАШАШТ ШОТЫШТО
МИНИСТЕРСТВЫЖЕ**

**МИНИСТЕРСТВО КУЛЬТУРЫ,
ПЕЧАТИ И ПО ДЕЛАМ
НАЦИОНАЛЬНОСТЕЙ
РЕСПУБЛИКИ МАРИЙ ЭЛ**

г. Йошкар-Ола

Ш Ү Д Ы К

П Р И К А З

06 февраля 2014г. № 27

**Об утверждении границ территории и предмета охраны
объекта культурного наследия (памятника истории и культуры)
народов Российской Федерации регионального значения
достопримечательное место «Священная роща»**

В целях обеспечения сохранности объекта культурного наследия, в соответствии с Федеральным законом от 25 июня 2002 г. № 73-ФЗ «Об объектах культурного наследия (памятниках истории и культуры) народов Российской Федерации», законом Республики Марий Эл от 4 декабря 2003 г. № 50-З «О сохранении объектов культурного наследия (памятников истории и культуры) народов Российской Федерации в Республике Марий Эл», постановлением Правительства Республики Марий Эл от 15 ноября 2012 г. № 418 «Об утверждении Положения о Министерстве культуры, печати и по делам национальностей Республики Марий Эл» п р и к а з ы в а ю :

1. Утвердить границы территории объекта культурного наследия (памятника истории и культуры) народов Российской Федерации регионального значения достопримечательное место «Священная роща», расположенного согласно сведениям Единого государственного реестра объектов культурного наследия (памятников истории и культуры)

народов Российской Федерации по адресу: Республика Марий Эл, Советский район, в 500 м к юго-западу от д. Мари-Орша Оршинского сельсовета (уточненное местоположение объекта: Республика Марий Эл, Советский район, в 500 м к юго-западу от д. Мари-Орша Вятского сельского поселения) согласно приложению № 1 к настоящему приказу.

2. Утвердить предмет охраны объекта культурного наследия (памятника истории и культуры) народов Российской Федерации регионального значения достопримечательное место «Священная роща» согласно приложению № 2 к настоящему приказу.

3. Утвердить требования к осуществлению деятельности в границах территории объекта культурного наследия (памятника истории и культуры) народов Российской Федерации регионального значения достопримечательное место «Священная роща» согласно приложению № 3 к настоящему приказу.

4. Контроль за исполнением настоящего приказа возложить на заместителя министра Луничкина А.Н.

Заместитель Председателя
Правительства Республики
Марий Эл-министр культуры,
печати и по делам национальностей
Республики Марий Эл



К.Иванов

Министерство внутренней политики,
развития местного самоуправления и юстиции
Республики Марий Эл
Внесен в Реестр нормативных
правовых актов органов исполнительной власти
Республики Марий Эл

Регистрационный номер

1 2 0 3 2 0 2 4 0 0 1

« 26 » 02 20 24 г.

ПРИЛОЖЕНИЕ № 1
к приказу Министерства культуры,
печати и по делам национальностей
Республики Марий Эл
от «06» февраля 2024 г. № 27

**Границы территории объекта культурного наследия
(памятника истории и культуры) народов Российской Федерации
регионального значения достопримечательное место
«Священная роща»**

1. Объект культурного наследия (памятник истории и культуры) народов Российской Федерации регионального значения достопримечательное место «Священная роща» (далее - объект культурного наследия) расположен согласно сведениям Единого государственного реестра объектов культурного наследия (памятников истории и культуры) народов Российской Федерации по адресу: Республика Марий Эл, Советский район, в 500 м к юго-западу от д. Мари-Орша Оршинского сельсовета (уточненное местоположение объекта: Республика Марий Эл, Советский район, в 500 м к юго-западу от д. Мари-Орша Вятского сельского поселения).

2. Сведения о границах территории объекта культурного наследия.

Координаты характерных точек границ территории
объекта культурного наследия

Обозначение (номер) характерной точки	Координаты характерных точек в местной системе координат (МСК-12)		Значение погрешности определения координат в системе, установленной для ведения государственного кадастра недвижимости (метров)
	X	Y	
1	393303.53	1307371.23	0,10
2	393240.64	1307426.96	
3	393196.15	1307465.58	
4	393158.73	1307474.38	
5	393139.78	1307448.70	
6	393071.25	1307458.65	
7	393033.96	1307419.41	

8	393043.55	1307379.83	
9	393069.88	1307349.91	
10	393067.26	1307315.43	
11	393065.46	1307265.59	
12	393082.00	1307231.03	
13	393130.45	1307196.68	
14	393169.51	1307212.82	
15	393201.63	1307270.60	

КАРТА (СХЕМА)
границ территории объекта культурного наследия

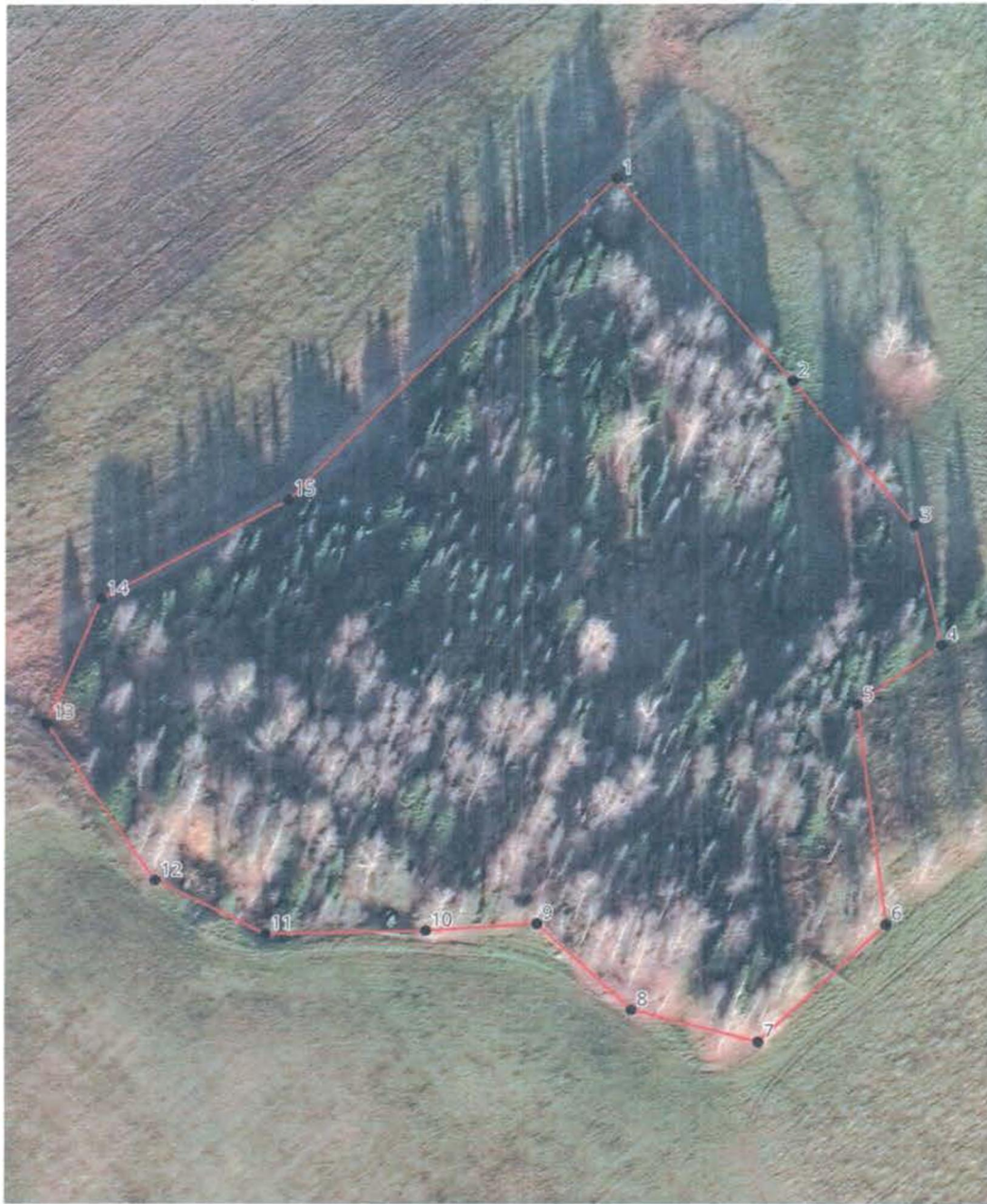

0 25 50 м

1:3 000

ПРИЛОЖЕНИЕ № 2
к приказу Министерства культуры,
печати и по делам национальностей
Республики Марий Эл
от «06» февраля 2024 г. № 27

**Предмет охраны объекта культурного наследия
(памятника истории и культуры) народов Российской Федерации
регионального значения достопримечательное место
«Священная роща»**

Для территории объекта культурного наследия (памятника истории и культуры) народов Российской Федерации регионального значения достопримечательное место «Священная роща», расположенного согласно сведениям Единого государственного реестра объектов культурного наследия (памятников истории и культуры) народов Российской Федерации по адресу: Республика Марий Эл, Советский район, в 500 м к юго-западу от д. Мари-Орша Оршинского сельсовета (уточненное местоположение объекта: Республика Марий Эл, Советский район, в 500 м к юго-западу от д. Мари-Орша Вятского сельского поселения) (далее - объект культурного наследия) в соответствии со ст. 56.4 Федерального закона от 25 июня 2002 г. № 73-ФЗ «Об объектах культурного наследия (памятниках истории и культуры) народов Российской Федерации» устанавливается следующий предмет охраны:

- предметом охраны - особенностями объекта культурного наследия, подлежащими обязательному сохранению, являются его ландшафтные и объемно-пространственные характеристики, элементы благоустройства, совместные творения человека и природы, объекты, представляющие интерес с точки зрения истории, археологии, этнологии и экологии, функциональное назначение;

- земельный участок в установленных границах территории объекта культурного наследия;

- участок леса в установленных границах территории объекта культурного наследия;

- сакральные особенности объекта культурного наследия: ритуальные площадки и деревья, связанные с жертвоприношениями и поклонением богам.

ПРИЛОЖЕНИЕ № 3
к приказу Министерства культуры,
печати и по делам национальностей
Республики Марий Эл
от «06» февраля 2024 г. № 27

**Требования к осуществлению деятельности в границах территории
объекта культурного наследия (памятника истории и культуры)
народов Российской Федерации регионального значения
достопримечательное место «Священная роща»**

Для территории объекта культурного наследия (памятника истории и культуры) народов Российской Федерации регионального значения достопримечательное место «Священная роща», расположенного согласно сведениям Единого государственного реестра объектов культурного наследия (памятников истории и культуры) народов Российской Федерации по адресу: Республика Марий Эл, Советский район, в 500 м к юго-западу от д. Мари-Орша Оршинского сельсовета (уточненное местоположение объекта: Республика Марий Эл, Советский район, в 500 м к юго-западу от д. Мари-Орша Вятского сельского поселения) (далее - объект культурного наследия) в соответствии со ст. 5.1, 7, 40, 56.4, 56.5 Федерального закона от 25 июня 2002 г. № 73-ФЗ «Об объектах культурного наследия (памятниках истории и культуры) народов Российской Федерации» устанавливаются следующие требования:

Разрешается:

- проведение работ, направленных на обеспечение сохранности особенностей достопримечательного места, являющихся основаниями для включения его в единый государственный реестр объектов культурного наследия (памятников истории и культуры) народов Российской Федерации и подлежащих обязательному сохранению;

- ведение хозяйственной деятельности, не противоречащей требованиям обеспечения сохранности объекта культурного наследия и позволяющей обеспечить функционирование объекта культурного наследия в современных условиях.

- использование объекта культурного наследия для осуществления религиозной деятельности.

Запрещается:

- проведение земляных, строительных, мелиоративных и иных работ, за исключением работ по сохранению объекта культурного наследия или его отдельных элементов, сохранению природной среды объекта культурного наследия.