



ПРИКАЗ

ЗАХИРАЛТА

от 24.10 2019 г.

№ 394/2

г. Улан-Удэ

**Об утверждении границ территорий
объектов культурного наследия регионального значения,
расположенных в Мухоршибирском районе Республики Бурятия**

В соответствии с Федеральным законом от 25.06.2002 № 73-ФЗ «Об объектах культурного наследия (памятниках истории и культуры) народов Российской Федерации», Законом Республики Бурятия от 01.12.2003 № 542-III «Об объектах культурного наследия (памятниках истории и культуры) Республики Бурятия», в целях обеспечения сохранности объектов культурного наследия **п р и к а з ы в а ю**:

1. Утвердить границы территорий объектов культурного наследия регионального значения, расположенных в Мухоршибирском районе Республики Бурятия, согласно приложению к настоящему приказу.

2. Определить, что деятельность в границах территории объектов культурного наследия, указанных в приложении к настоящему приказу, осуществляется в соответствии с требованиями, предусмотренными статьями 5.1, 47.3 Федерального закона от 25.06.2002 № 73-ФЗ «Об объектах культурного наследия (памятниках истории и культуры) народов Российской Федерации».

3. Настоящий приказ вступает в силу со дня его официального опубликования.

**Заместитель Председателя Правительства
Республики Бурятия - Руководитель
Администрации Главы Республики Бурятия
и Правительства Республики Бурятия**



Б.Д. Цыренов

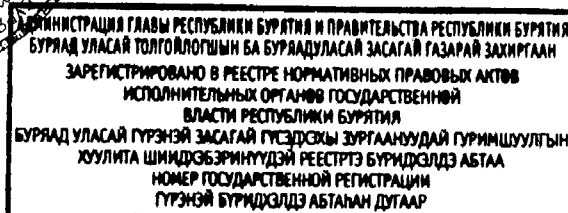

**ГРАНИЦЫ ТЕРРИТОРИЙ ОБЪЕКТОВ КУЛЬТУРНОГО НАСЛЕДИЯ
РЕГИОНАЛЬНОГО ЗНАЧЕНИЯ, РАСПОЛОЖЕННЫХ В
МУХОРШИБИРСКОМ РАЙОНЕ РЕСПУБЛИКИ БУРЯТИЯ**

ОПИСАНИЕ МЕСТОПОЛОЖЕНИЯ ГРАНИЦ

**1. «Памятник воинам-землякам, погибшим на фронтах Великой Отечественной войны»,
расположенный по адресу: Республика Бурятия, Мухоршибирский район, с. Бар, ул.
Ленина**

(наименование объекта, местоположение границ которого описано (далее – объект))

Раздел 1

Сведения об объекте		
№ п/п	Характеристики объекта	Описание характеристик
1	2	3
1	Местоположение объекта	Республика Бурятия, Мухоршибирский район, с. Бар, ул. Ленина
2	Площадь объекта ± величина погрешности определения площади ($P \pm \Delta P$)	-
3	Иные характеристики объекта	Границы территории объекта культурного наследия проходят: Северная граница – Вдоль металлической ограды, Восточная граница – Вдоль деревянной ограды, Южная граница – Вдоль деревянной ограды, Западная граница – Вдоль деревянной ограды

Раздел 2

Сведения о местоположении границ объекта					
1. Система координат МСК-03, ЗОНА 4					
2. Сведения о характерных точках границ объекта					
Обозначение характерных точек границ	Координаты, м		Метод определения координат характерной точки	Средняя квадрати- ческая погрешность положения характер- ной точки (Mt), м	Описание обоз- начения точки на местности (при наличии)
	X	Y			
1	2	3	4	5	6
1	474946.87	4147153.03	Метод спутниковых геодези- ческих измерений (определений)	0,1	-
2	474948.91	4147150.91	Метод спутниковых геодези- ческих измерений (определений)	0,1	-
3	474960.06	4147152.14	Метод спутниковых геодези- ческих измерений (определений)	0,1	-
4	474957.57	4147166.78	Метод спутниковых геодези- ческих измерений (определений)	0,1	-
5	474947.56	4147164.23	Метод спутниковых геодези- ческих измерений (определений)	0,1	-
6	474946.09	4147161.68	Метод спутниковых геодези- ческих измерений (определений)	0,1	-
1	474946.87	4147153.03	Метод спутниковых геодези- ческих измерений (определений)	0,1	-
3. Сведения о характерных точках части (частей) границы объекта					
Обозначение характерных точек границ	Координаты, м		Метод определения координат характерной точки	Средняя квадрати- ческая погрешность положения характер- ной точки (Mt), м	Описание обоз- начения точки на местности (при наличии)
	X	Y			

1	2	3	4	5	6
Часть 1					
-	-	-	-	-	-

Раздел 3

Сведения о местоположении измененных (уточненных) границ объекта							
1. Система координат							
2. Сведения о характерных точках границ объекта							
Обозначение характерных точек границ	Существующие координаты, м		Измененные (уточненные) координаты, м		Метод определения координат характерной точки	Средняя квадратическая погрешность положения характерной точки (M _t), м	Описание обозначения точки на местности (при наличии)
	X	Y	X	Y			
-	-	-	-	-	-	-	-
3. Сведения о характерных точках части (частей) границы объекта							
Часть 1							
-	-	-	-	-	-	-	-

Раздел 4

План границ территории объекта культурного наследия «Памятник воинам-землякам, погибшим на фронтах Великой Отечественной войны», расположенного по адресу:
Республика Бурятия, Мухоршибирский район, с. Бар, ул. Ленина

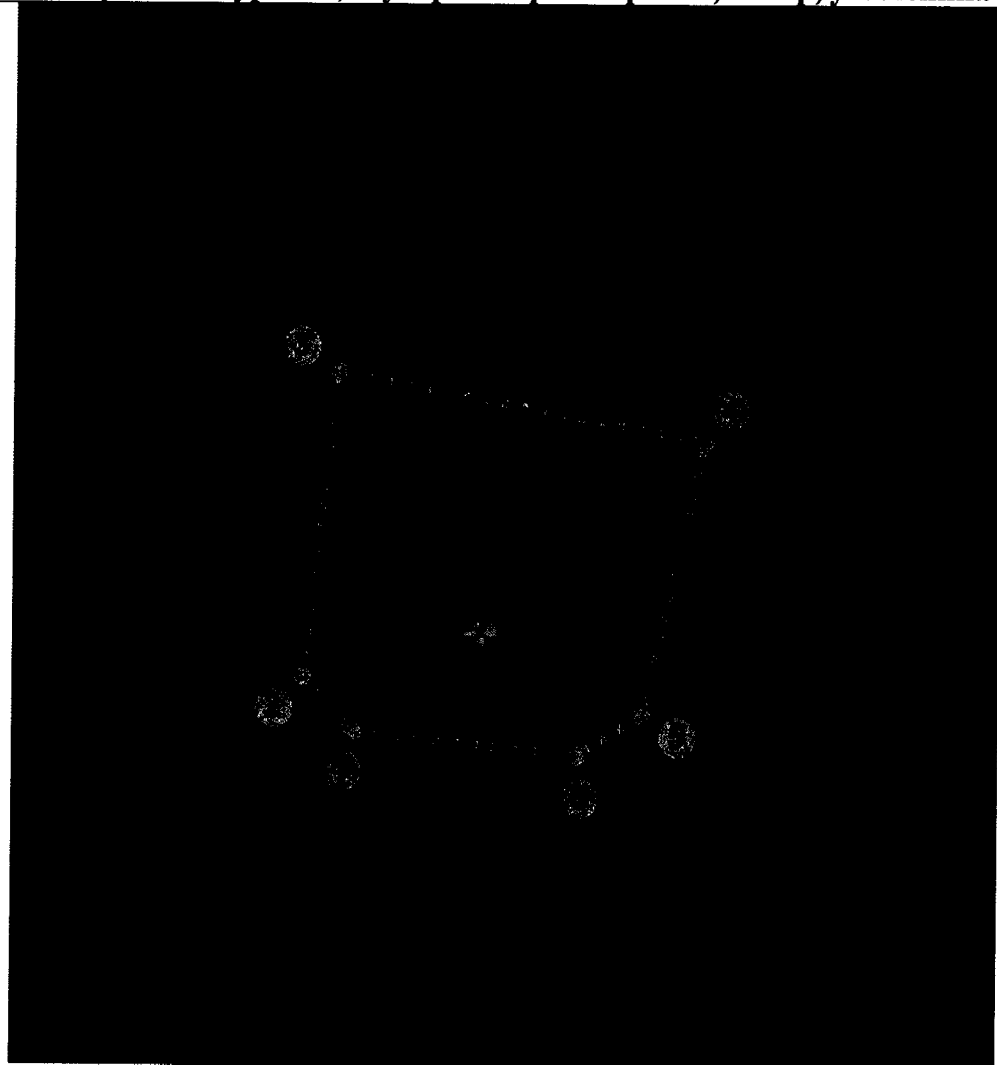

Масштаб 1 : 500

Используемые условные знаки и обозначения:



- Граница территории объекта
- Характерная точка границы территории объекта
- Обозначение характерной точки границы территории объекта

Раздел 4

**План границ территории объекта культурного наследия «Памятник воинам-землякам, погибшим на фронтах Великой Отечественной войны», расположенного по адресу:
Республика Бурятия, Мухоршибирский район, у. Бом, ул. Советская**

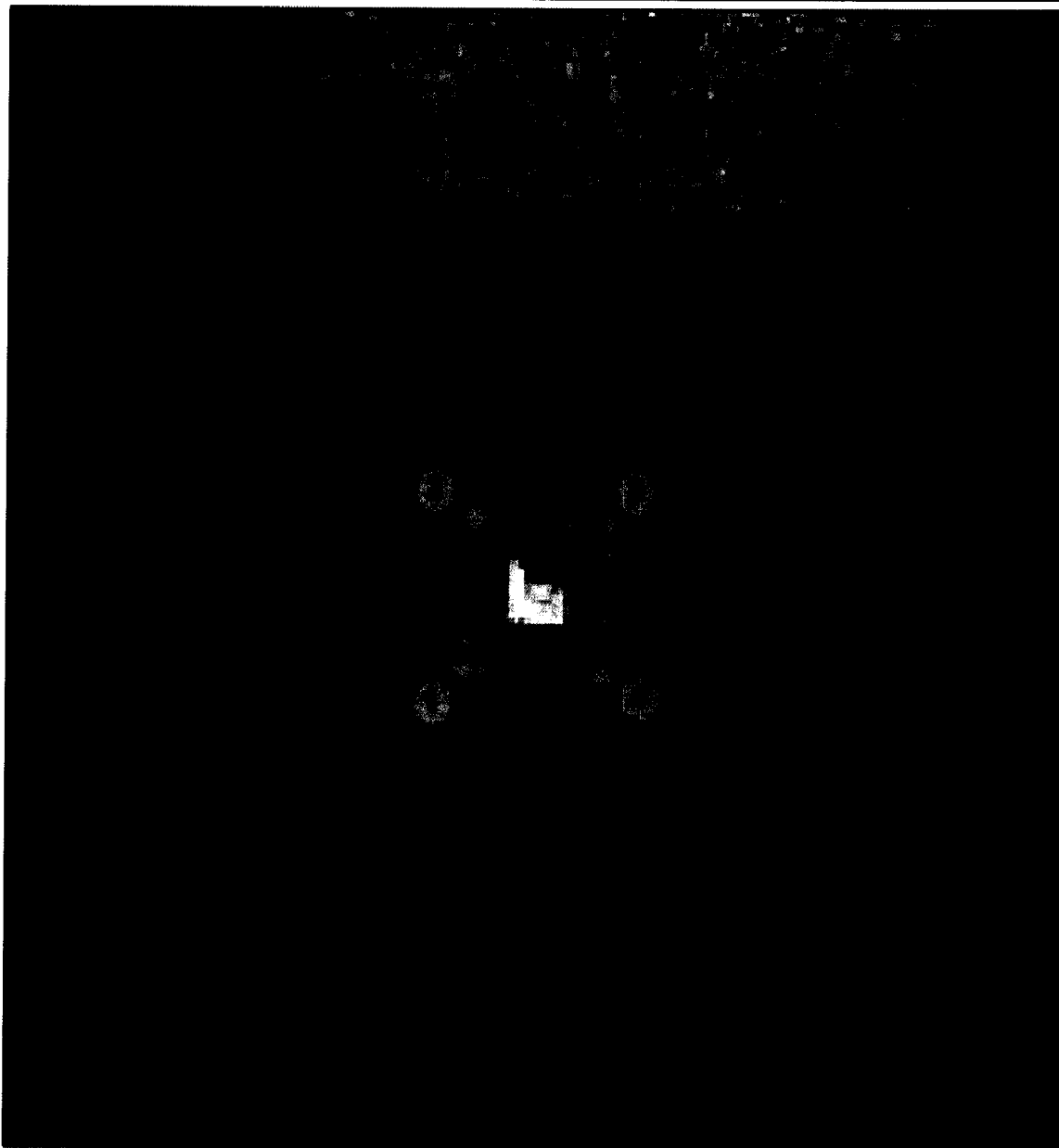

Масштаб 1 : 500

Используемые условные знаки и обозначения:



- Граница территории объекта
- Характерная точка границы территории объекта
- Обозначение характерной точки границы территории объекта

Раздел 4

План границ территории объекта культурного наследия «Дом А.М.Максимова, в котором осенью и зимой 1919 г. состоялись подпольные совещания большевиков, посвященные подготовке и проведению восстания против колчаковско-семеновской власти», расположенного по адресу: Республика Бурятия, Мухоршибирский район, с. Гашей, ул. Ленина, 61

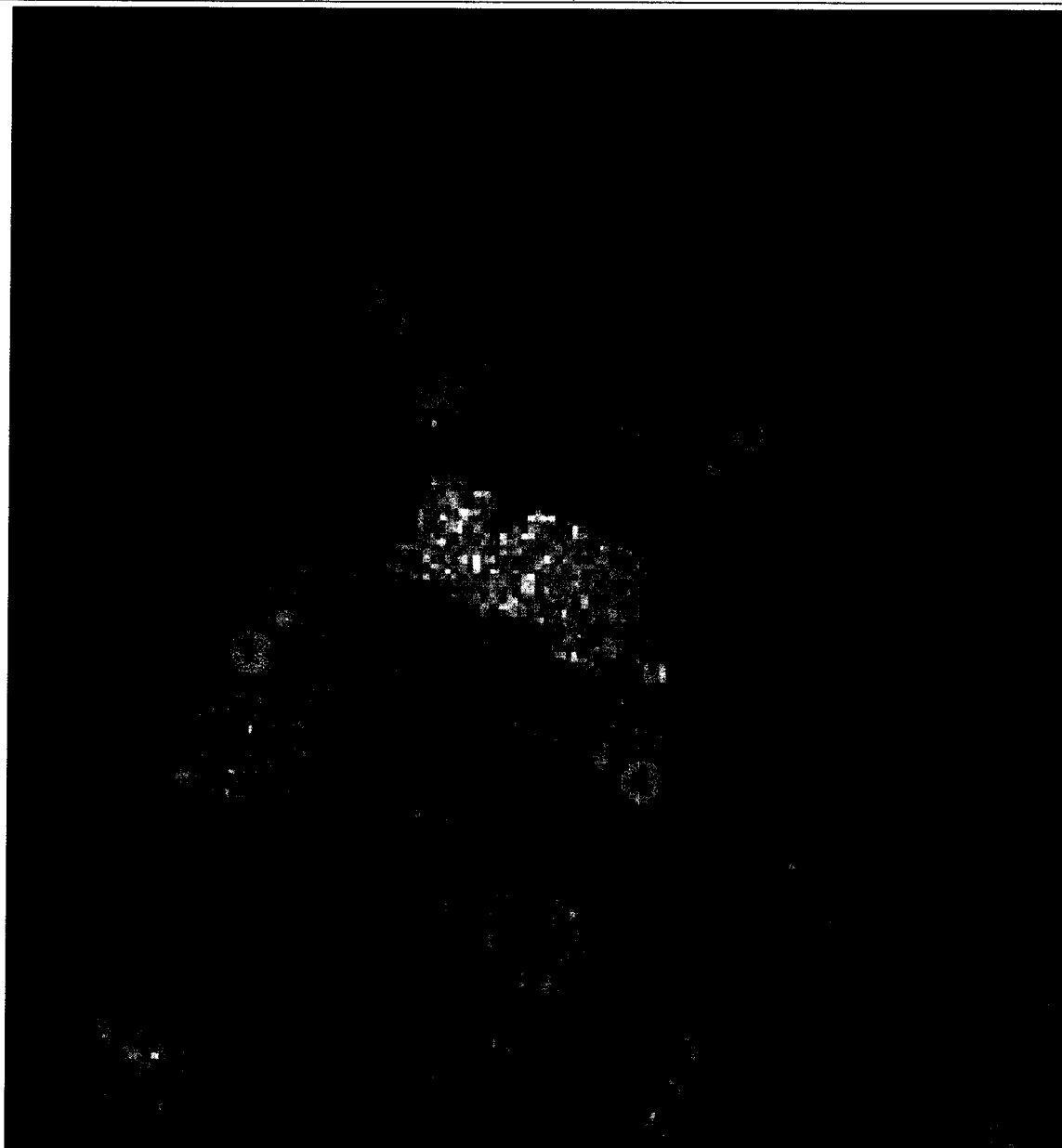

Масштаб 1 : 500

Используемые условные знаки и обозначения:



- Граница территории объекта
- Характерная точка границы территории объекта
- Обозначение характерной точки границы территории объекта

Раздел 4

План границ территории объекта культурного наследия «Памятник воинам-землякам, погибшим на фронтах Великой Отечественной войны», расположенного по адресу:
Республика Бурятия, Мухоршибирский район, с. Гашей

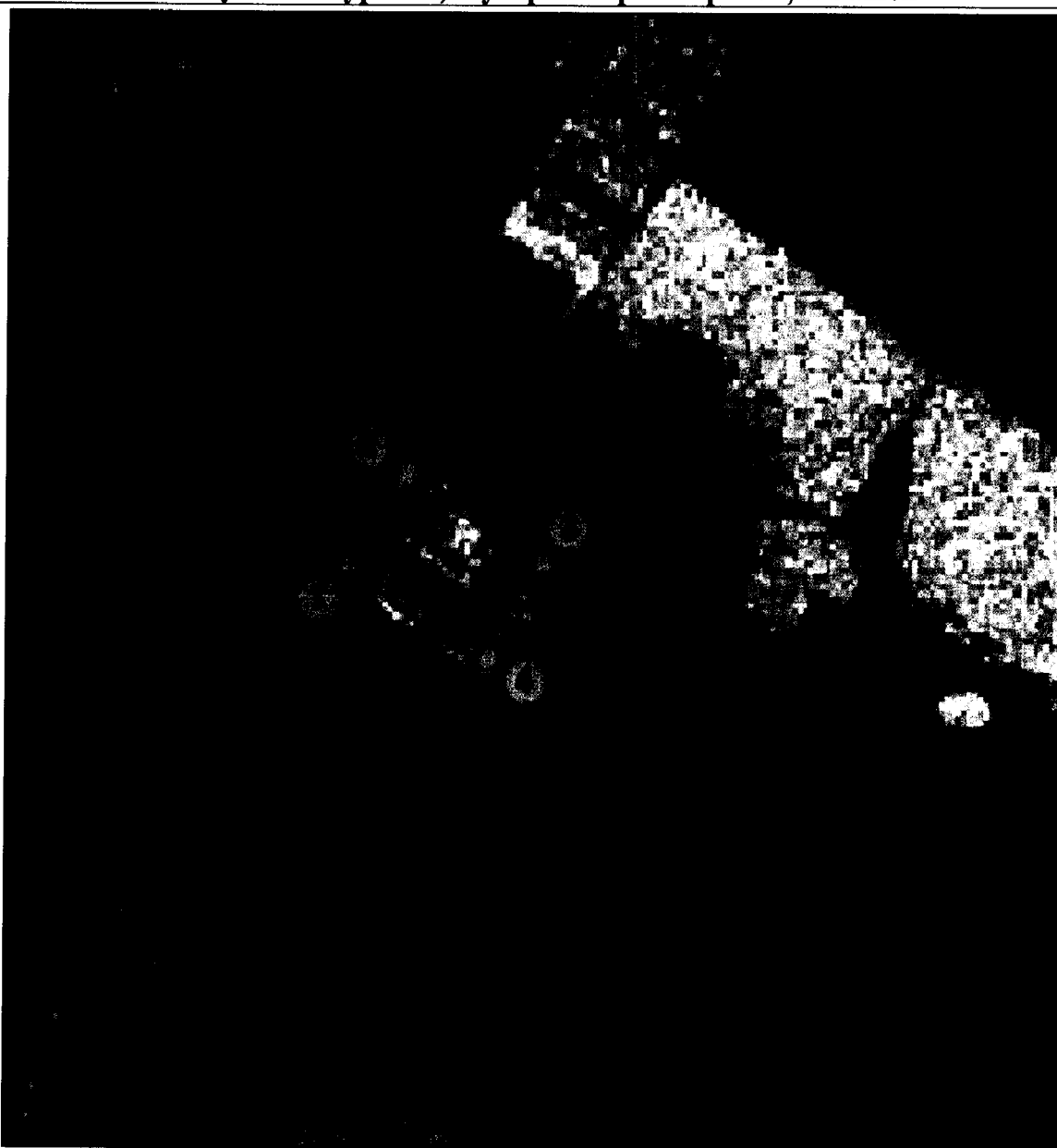

Масштаб 1 : 500

Используемые условные знаки и обозначения:



- Граница территории объекта
- Характерная точка границы территории объекта
- Обозначение характерной точки границы территории объекта

Раздел 4

План границ территории объекта культурного наследия «Памятник воинам-землякам, погибшим на фронтах Великой Отечественной войны», расположенного по адресу:
Республика Бурятия, Мухоршибирский район, у. Зандин

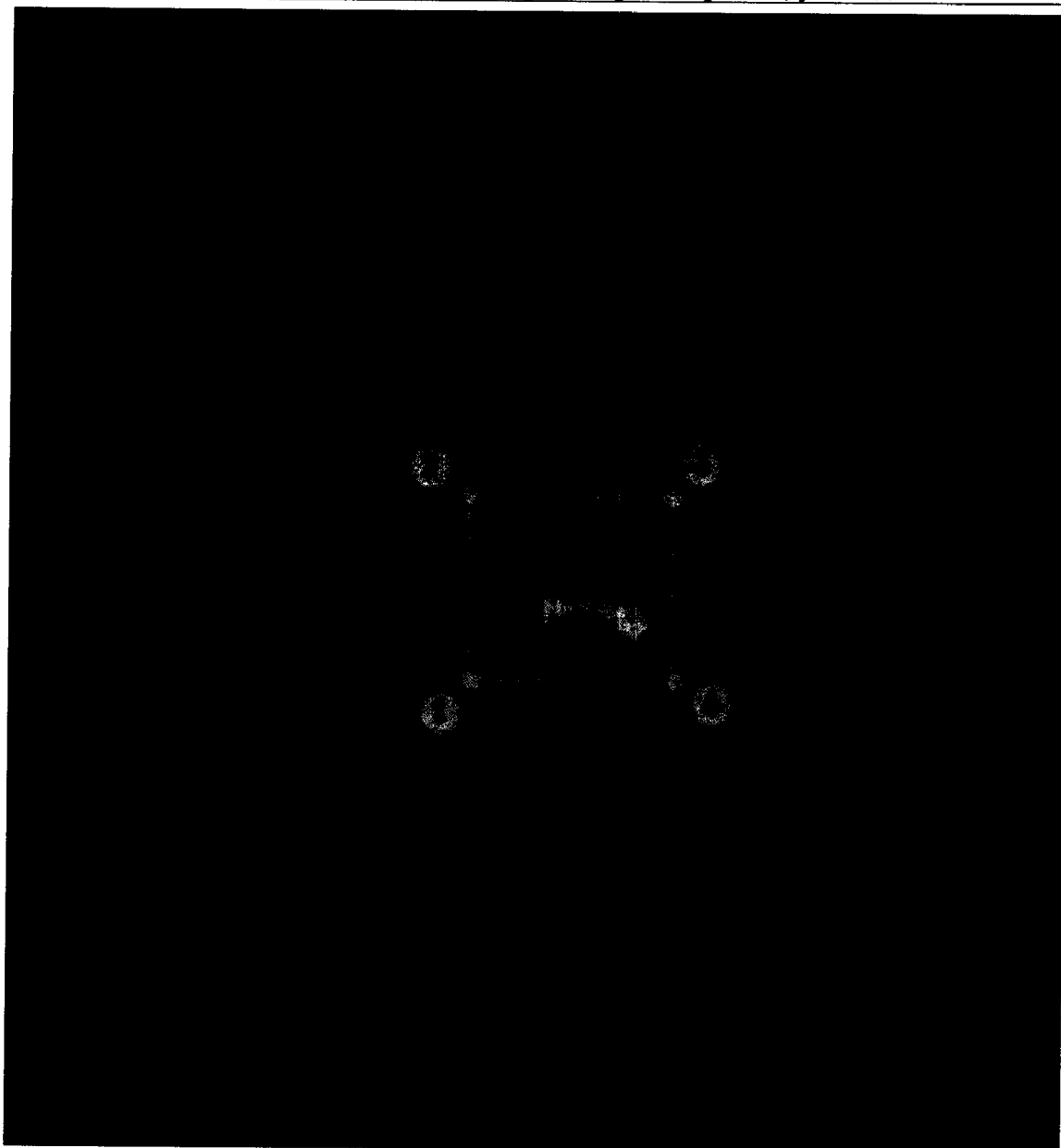

Масштаб 1 : 500

Используемые условные знаки и обозначения:



- Граница территории объекта
- Характерная точка границы территории объекта
- Обозначение характерной точки границы территории объекта

Раздел 4

План границ территории объекта культурного наследия «Памятник воинам-землякам, погибшим на фронтах Великой Отечественной войны», расположенного по адресу:
Республика Бурятия, Мухоршибирский район, с. Куготы

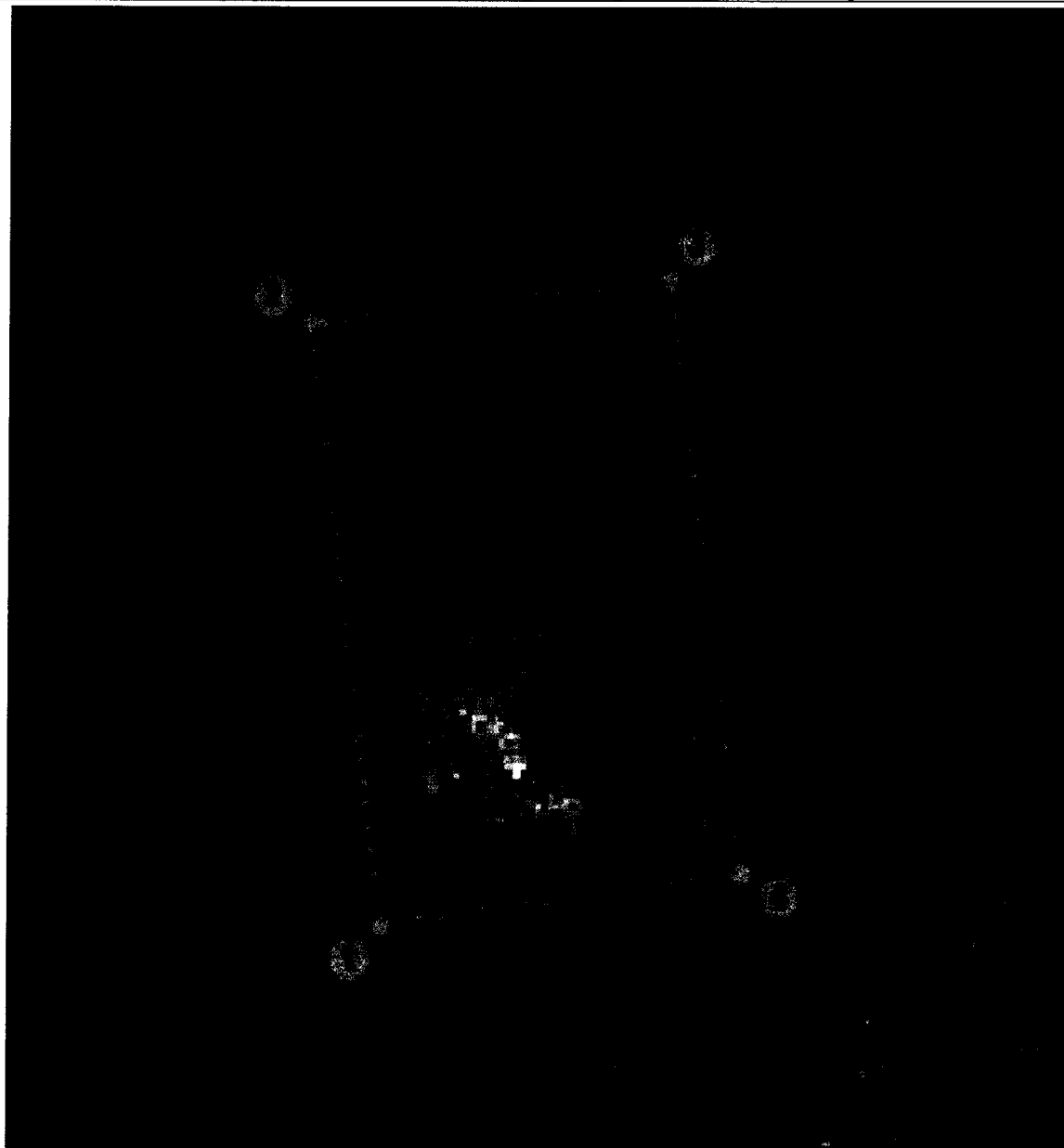

Масштаб 1 : 500

Используемые условные знаки и обозначения:



- Граница территории объекта
- Характерная точка границы территории объекта
- Обозначение характерной точки границы территории объекта

7. «Памятник воинам-землякам, погибшим на фронтах Великой Отечественной войны», расположенный по адресу: Республика Бурятия, Мухоршибирский район, у. Кусоты, ул. Ленина

(наименование объекта, местоположение границ которого описано (далее – объект))

Раздел 1

Сведения об объекте		
№ п/п	Характеристики объекта	Описание характеристик
1	2	3
1	Местоположение объекта	Республика Бурятия, Мухоршибирский район, у. Кусоты, ул. Ленина
2	Площадь объекта ± величина погрешности определения площади ($P \pm \Delta P$)	-
3	Иные характеристики объекта	Граница территории объекта культурного наследия проходит вдоль металлической ограды по периметру памятника

Раздел 2

Сведения о местоположении границ объекта					
1. Система координат МСК-03, ЗОНА 4					
2. Сведения о характерных точках границ объекта					
Обозначение характерных точек границ	Координаты, м		Метод определения координат характерной точки	Средняя квадратическая погрешность положения характерной точки (Mt), м	Описание обозначения точки на местности (при наличии)
	X	Y			
1	2	3	4	5	6
1	480075.32	4202274.04	Метод спутниковых геодезических измерений (определений)	0,1	-
2	480083.55	4202272.92	Метод спутниковых геодезических измерений (определений)	0,1	-
3	480084.67	4202281.14	Метод спутниковых геодезических измерений (определений)	0,1	-
4	480076.45	4202282.27	Метод спутниковых геодезических измерений (определений)	0,1	-
1	480075.32	4202274.04	Метод спутниковых геодезических измерений (определений)	0,1	-
3. Сведения о характерных точках части (частей) границы объекта					
Обозначение характерных точек границ	Координаты, м		Метод определения координат характерной точки	Средняя квадратическая погрешность положения характерной точки (Mt), м	Описание обозначения точки на местности (при наличии)
	X	Y			
1	2	3	4	5	6
Часть 1					
-	-	-	-	-	-

Раздел 3

Сведения о местоположении измененных (уточненных) границ объекта							
1. Система координат							
2. Сведения о характерных точках границ объекта							
Обозначение характерных точек границ	Существующие координаты, м		Измененные (уточненные) координаты, м		Метод определения координат характерной точки	Средняя квадратическая погрешность положения характерной точки (Mt), м	Описание обозначения точки на местности (при наличии)
	X	Y	X	Y			
1	2	3	4	5	6	7	8
-	-	-	-	-	-	-	-
3. Сведения о характерных точках части (частей) границы объекта							

Раздел 4

**План границ территории объекта культурного наследия «Памятник воинам-землякам, погибшим на фронтах Великой Отечественной войны», расположенного по адресу:
Республика Бурятия, Мухоршибирский район, у. Кусоты, ул. Ленина**

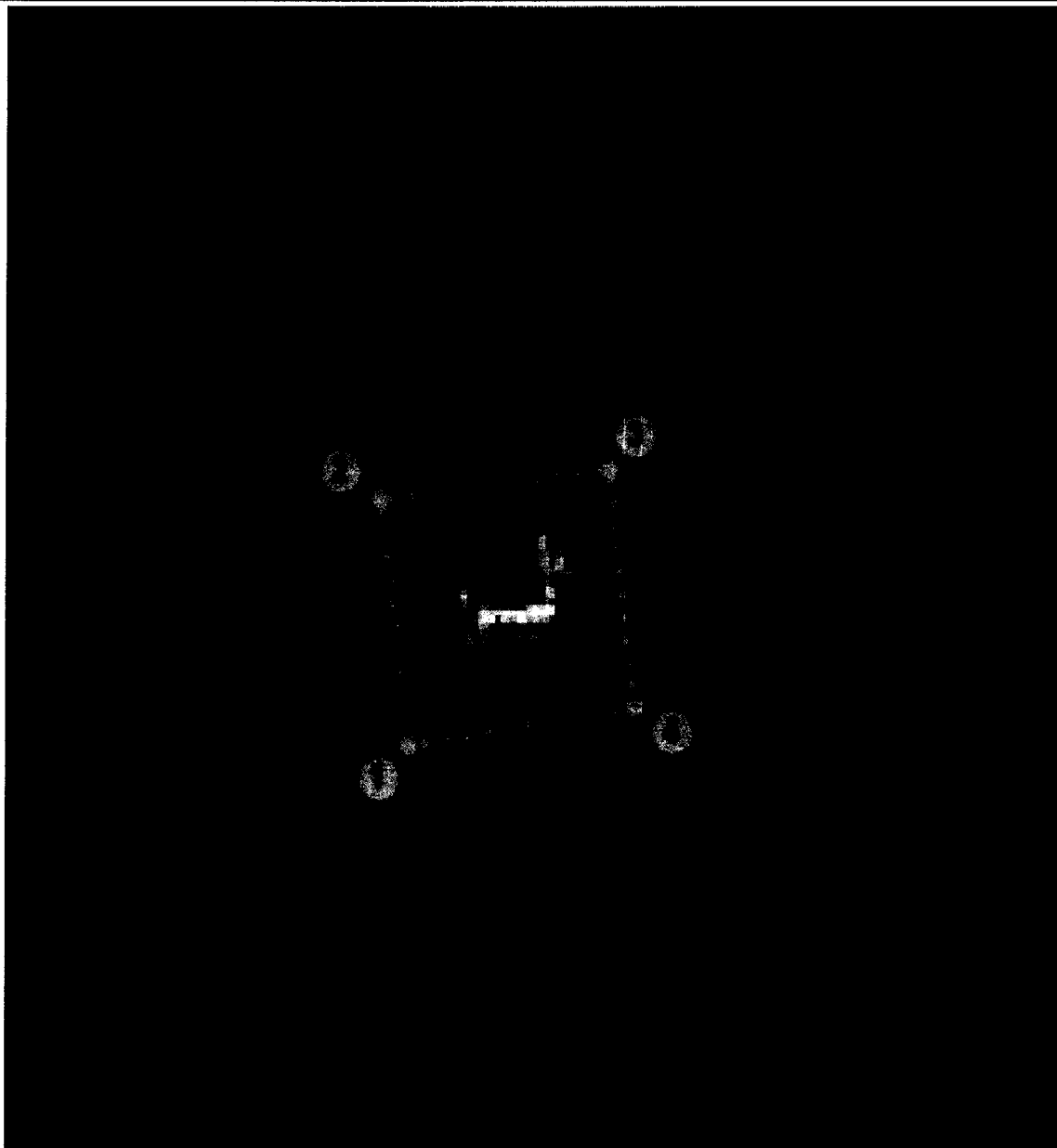

Масштаб 1 : 500

Используемые условные знаки и обозначения:



- Граница территории объекта
- Характерная точка границы территории объекта
- Обозначение характерной точки границы территории объекта

8. «Братская могила 5-ти комсомольцев, павших в 1930 г. от рук классовых врагов», расположенный по адресу: Республика Бурятия, Мухоршибирский район, с. Мухоршибирь, ул. Доржиева (территория Военного комиссариата)

(наименование объекта, местоположение границ которого описано (далее – объект))

Раздел 1

Сведения об объекте		
№ п/п	Характеристики объекта	Описание характеристик
1	2	3
1	Местоположение объекта	Республика Бурятия, Мухоршибирский район, с. Мухоршибирь, ул. Доржиева (территория Военного комиссариата)
2	Площадь объекта ± величина погрешности определения площади ($P \pm \Delta P$)	-
3	Иные характеристики объекта	Граница территории объекта культурного наследия проходит по границе бетонированной площадки по периметру памятника

Раздел 2

Сведения о местоположении границ объекта					
1. Система координат МСК-03, ЗОНА 4					
2. Сведения о характерных точках границ объекта					
Обозначение характерных точек границ	Координаты, м		Метод определения координат характерной точки	Средняя квадратическая погрешность положения характерной точки (Mt), м	Описание обозначения точки на местности (при наличии)
	X	Y			
1	2	3	4	5	6
1	447375.60	4164755.34	Метод спутниковых геодезических измерений (определений)	0,1	-
2	447378.71	4164759.76	Метод спутниковых геодезических измерений (определений)	0,1	-
3	447374.29	4164762.86	Метод спутниковых геодезических измерений (определений)	0,1	-
4	447371.18	4164758.44	Метод спутниковых геодезических измерений (определений)	0,1	-
1	447375.60	4164755.34	Метод спутниковых геодезических измерений (определений)	0,1	-
3. Сведения о характерных точках части (частей) границы объекта					
Обозначение характерных точек границ	Координаты, м		Метод определения координат характерной точки	Средняя квадратическая погрешность положения характерной точки (Mt), м	Описание обозначения точки на местности (при наличии)
	X	Y			
1	2	3	4	5	6
Часть 1					
-	-	-	-	-	-

Раздел 3

Сведения о местоположении измененных (уточненных) границ объекта							
1. Система координат							
2. Сведения о характерных точках границ объекта							
Обозначение характерных точек границ	Существующие координаты, м		Измененные (уточненные) координаты, м		Метод определения координат характерной точки	Средняя квадратическая погрешность положения характерной точки (Mt), м	Описание обозначения точки на местности (при наличии)
	X	Y	X	Y			
1	2	3	4	5	6	7	8
-	-	-	-	-	-	-	-
3. Сведения о характерных точках части (частей) границы объекта							
Часть 1							

Раздел 4

План границ территории объекта культурного наследия «Братская могила 5-ти комсомольцев, павших в 1930 г. от рук классовых врагов», расположенного по адресу: Республика Бурятия, Мухоршибирский район, с. Мухоршибирь, ул. Доржиева (территория Военного комиссариата)

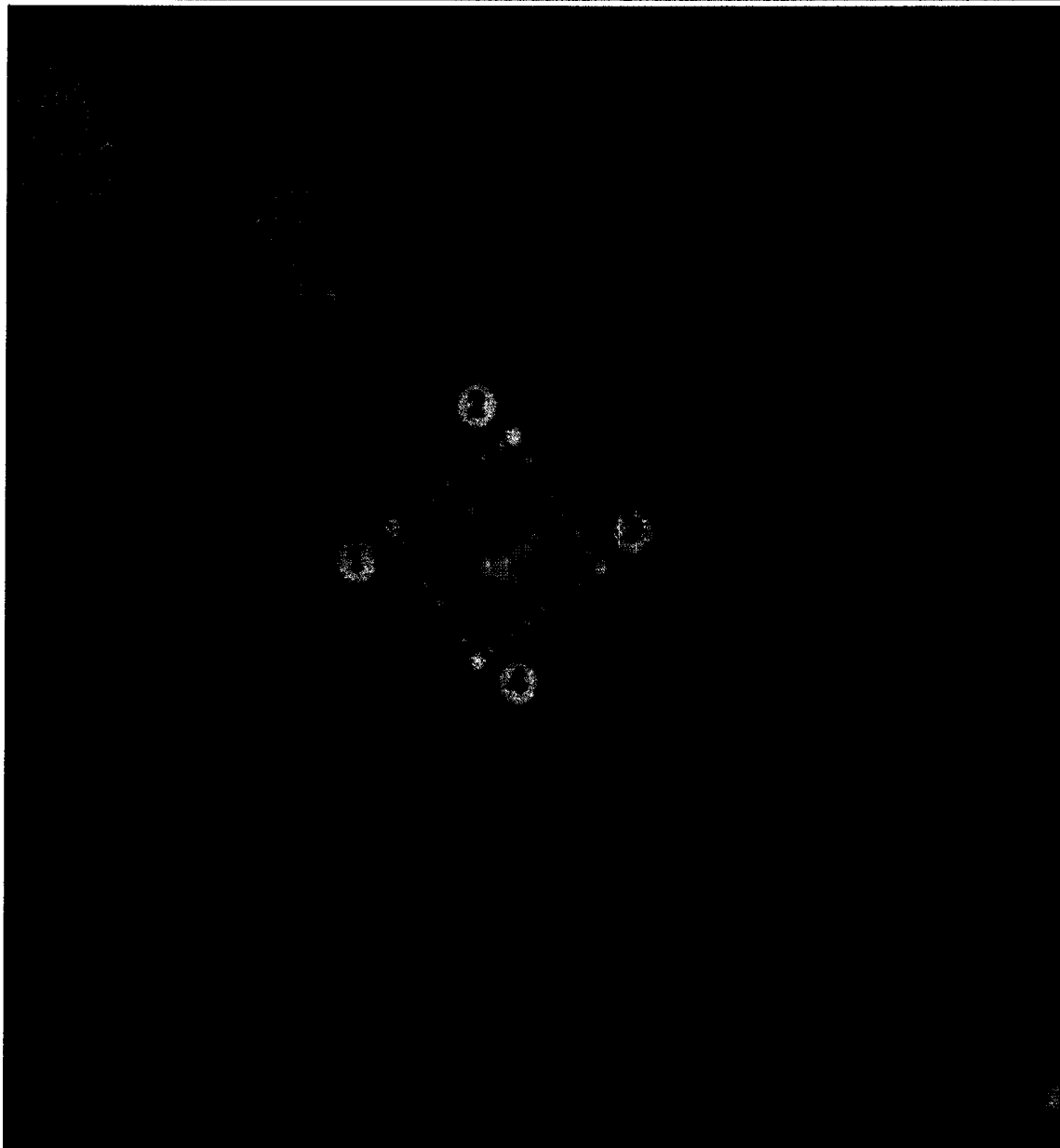

Масштаб 1 : 500

Используемые условные знаки и обозначения:



- Граница территории объекта
- Характерная точка границы территории объекта
- Обозначение характерной точки границы территории объекта

Раздел 4

План границ территории объекта культурного наследия «Братская могила 7-ми партизан, павших в борьбе с японскими интервентами и семеновскими карателями в январе 1920 г.», расположенный по адресу: Республика Бурятия, Мухоршибирский район, с. Мухоршибирь, ул. Нагорная

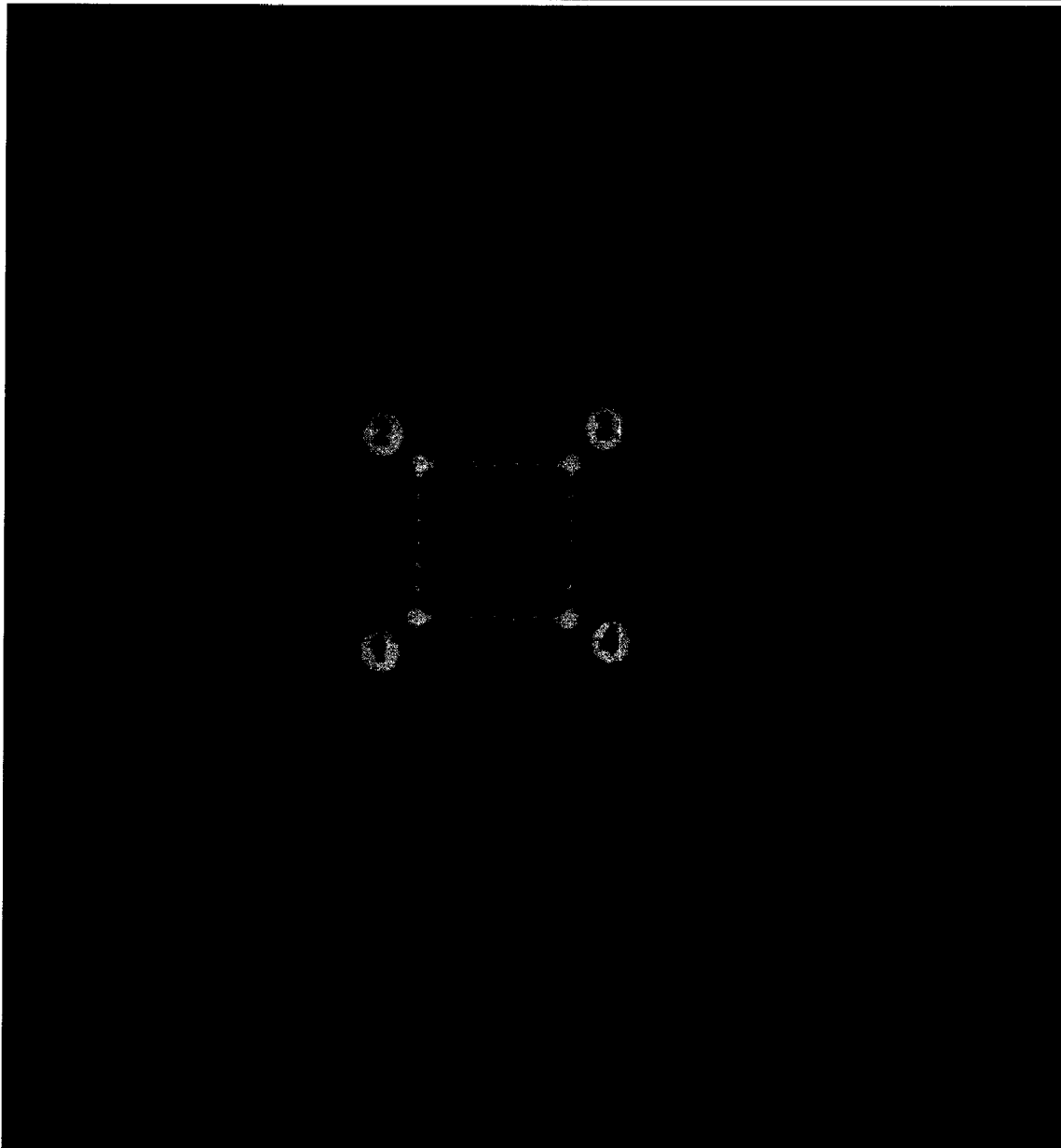

Масштаб 1 : 500

Используемые условные знаки и обозначения:



- Граница территории объекта
- Характерная точка границы территории объекта
- Обозначение характерной точки границы территории объекта

Раздел 4

План границ территории объекта культурного наследия «Памятник борцам за власть Советов, павшим в борьбе с японскими интервентами и семеновскими карателями в январе 1920 г.», расположенного по адресу: Республика Бурятия, Мухоршибирский район, с. Никольск, ул. Буденного, 16а

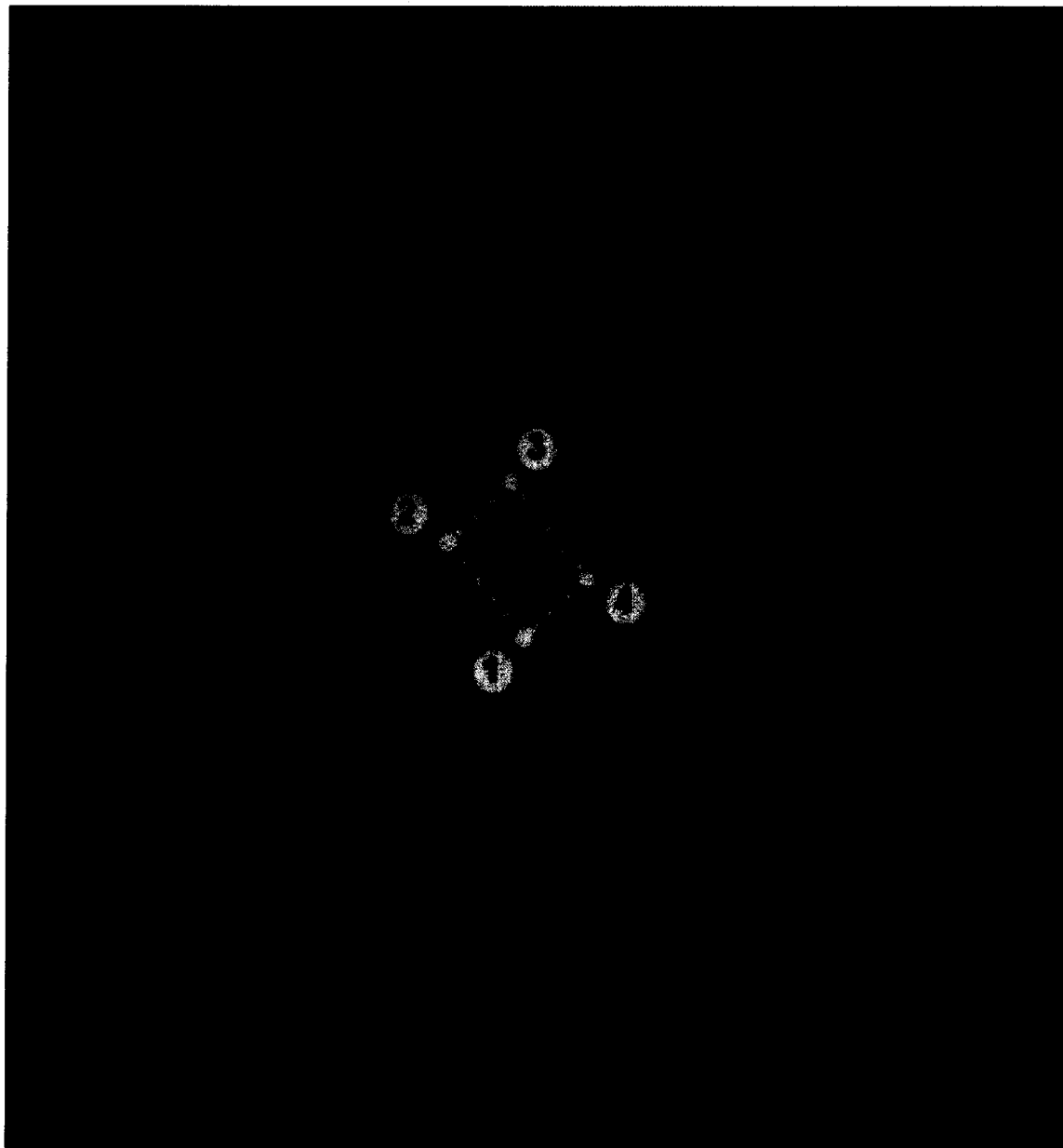

Масштаб 1 : 500

Используемые условные знаки и обозначения:



- Граница территории объекта
- Характерная точка границы территории объекта
- Обозначение характерной точки границы территории объекта

Раздел 4

План границ территории объекта культурного наследия «Памятник воинам-землякам, погибшим на фронтах Великой Отечественной войны», расположенного по адресу: Республика Бурятия, Мухоршибирский район, с. Никольск, ул. Ленина, 27 г

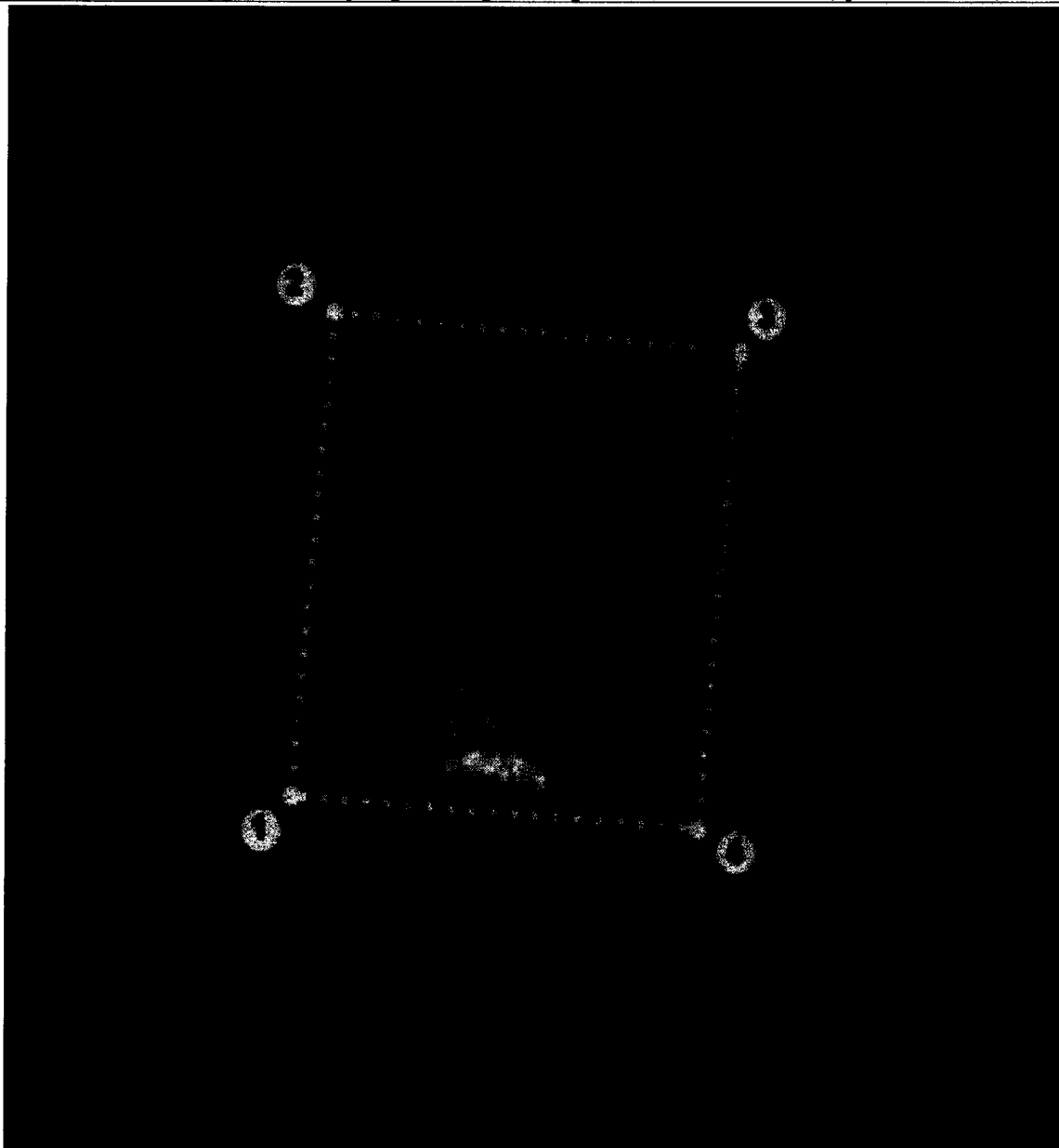

Масштаб 1 : 500

Используемые условные знаки и обозначения:



- Граница территории объекта
- Характерная точка границы территории объекта
- Обозначение характерной точки границы территории объекта

12. «Могила Манзанова Евгения Даниловича (1900-1918) – юного красногвардейца, участника подавления контрреволюционного мятежа эсеров и юнкеров в Иркутске в декабре 1917 г., расстрелянного белогвардейцами», расположенный по адресу: Республика Бурятия, Мухоршибирский район, с. Новоспасск, за селом в поле
(наименование объекта, местоположение границ которого описано (далее – объект))

Раздел 1

Сведения об объекте		
№ п/п	Характеристики объекта	Описание характеристик
1	2	3
1	Местоположение объекта	Республика Бурятия, Мухоршибирский район, с. Новоспасск, за селом в поле
2	Площадь объекта ± величина погрешности определения площади ($P \pm \Delta P$)	–
3	Иные характеристики объекта	Граница территории объекта культурного наследия проходит вдоль металлической ограды по периметру памятника

Раздел 2

Сведения о местоположении границ объекта					
1. Система координат МСК-03, ЗОНА 4					
2. Сведения о характерных точках границ объекта					
Обозначение характерных точек границ	Координаты, м		Метод определения координат характерной точки	Средняя квадратическая погрешность положения характерной точки (Mt), м	Описание обозначения точки на местности (при наличии)
	X	Y			
1	2	3	4	5	6
1	474201.83	4186841.49	Метод спутниковых геодезических измерений (определений)	0,1	-
2	474203.53	4186841.40	Метод спутниковых геодезических измерений (определений)	0,1	-
3	474203.62	4186843.10	Метод спутниковых геодезических измерений (определений)	0,1	-
4	474201.93	4186843.19	Метод спутниковых геодезических измерений (определений)	0,1	-
1	474201.83	4186841.49	Метод спутниковых геодезических измерений (определений)	0,1	-
3. Сведения о характерных точках части (частей) границы объекта					
Обозначение характерных точек границ	Координаты, м		Метод определения координат характерной точки	Средняя квадратическая погрешность положения характерной точки (Mt), м	Описание обозначения точки на местности (при наличии)
	X	Y			
1	2	3	4	5	6
Часть 1					
-	-	-	-	-	-

Раздел 3

Сведения о местоположении измененных (уточненных) границ объекта							
1. Система координат							
2. Сведения о характерных точках границ объекта							
Обозначение характерных точек границ	Существующие координаты, м		Измененные (уточненные) координаты, м		Метод определения координат характерной точки	Средняя квадратическая погрешность положения характерной точки (Mt), м	Описание обозначения точки на местности (при наличии)
	X	Y	X	Y			
1	2	3	4	5	6	7	8
-	-	-	-	-	-	-	-
3. Сведения о характерных точках части (частей) границы объекта							
Часть 1							

Раздел 4

План границ территории объекта культурного наследия «Могила Манзанова Евгения Даниловича (1900-1918) – юного красногвардейца, участника подавления контрреволюционного мятежа эсеров и юнкеров в Иркутске в декабре 1917 г., расстрелянного белогвардейцами», расположенного по адресу: Республика Бурятия, Мухоршибирский район, с. Новоспасск, за селом в поле

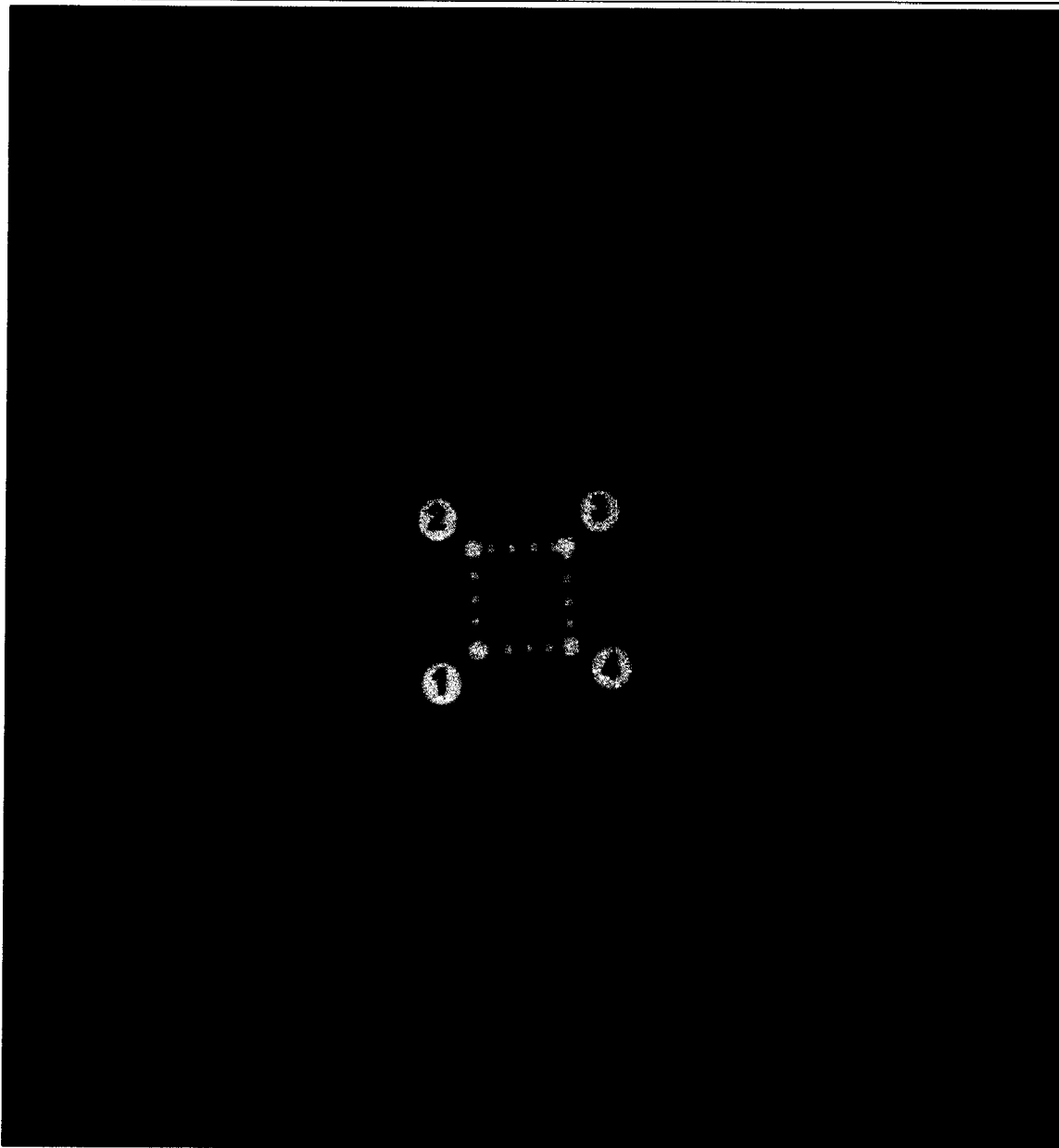

Масштаб 1 : 250

Используемые условные знаки и обозначения:



- Граница территории объекта
- Характерная точка границы территории объекта
- Обозначение характерной точки границы территории объекта

Раздел 4

План границ территории объекта культурного наследия «Братская могила 12-ти партизан, павших в борьбе с японскими интервентами и семеновскими карателями в январе 1920 г.», расположенного по адресу: Республика Бурятия, Мухоршибирский район, с. Новый Заган, ул. Партизанская, д. 2

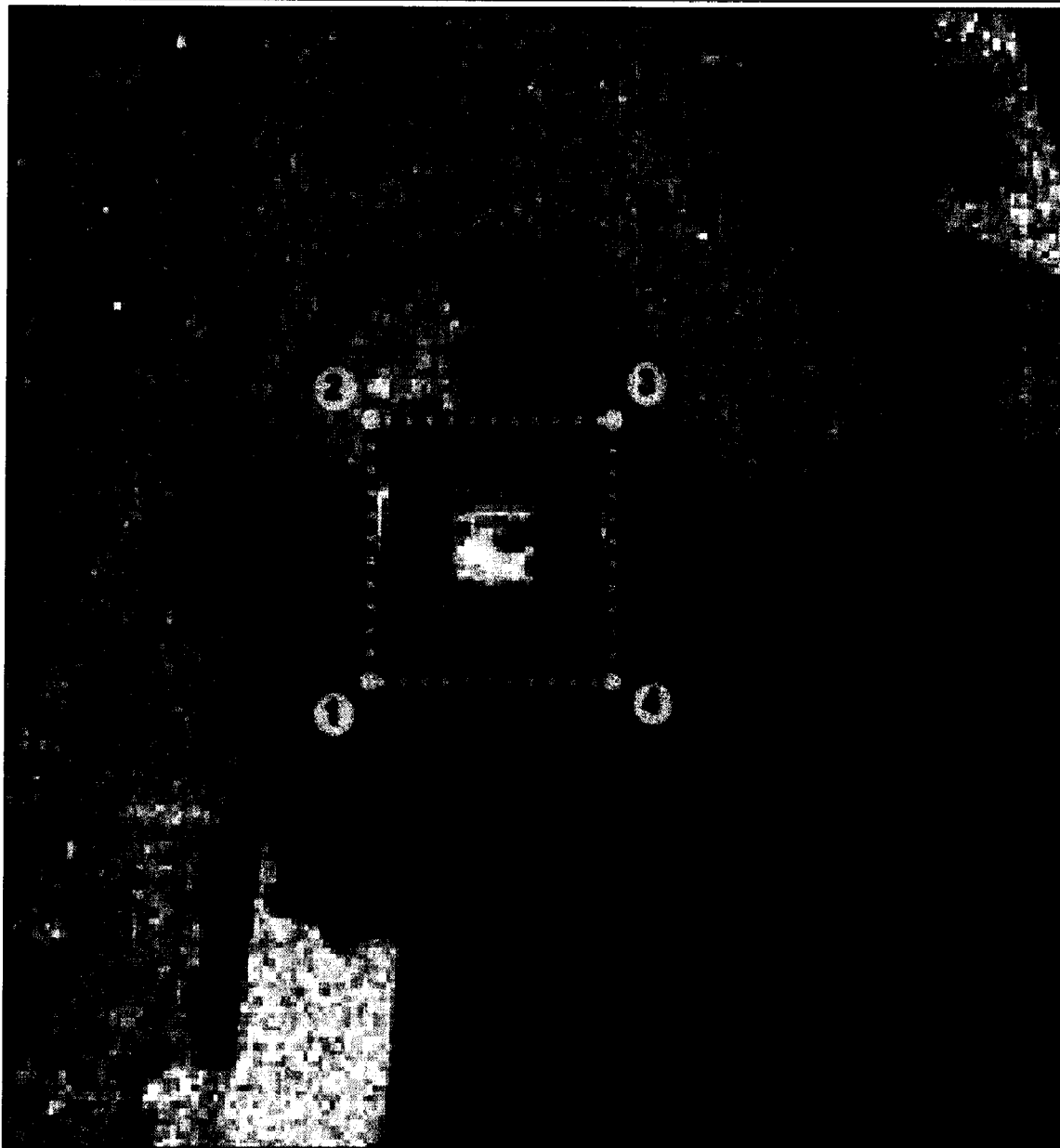

Масштаб 1 : 500

Используемые условные знаки и обозначения:



- Граница территории объекта
- Характерная точка границы территории объекта
- Обозначение характерной точки границы территории объекта

Раздел 4

План границ территории объекта культурного наследия «Памятник воинам-землякам, погибшим на фронтах Великой Отечественной войны (1941-1945)», расположенного по адресу: Республика Бурятия, Мухоршибирский район, с. Новый Заган, ул. Партизанская, д. 30

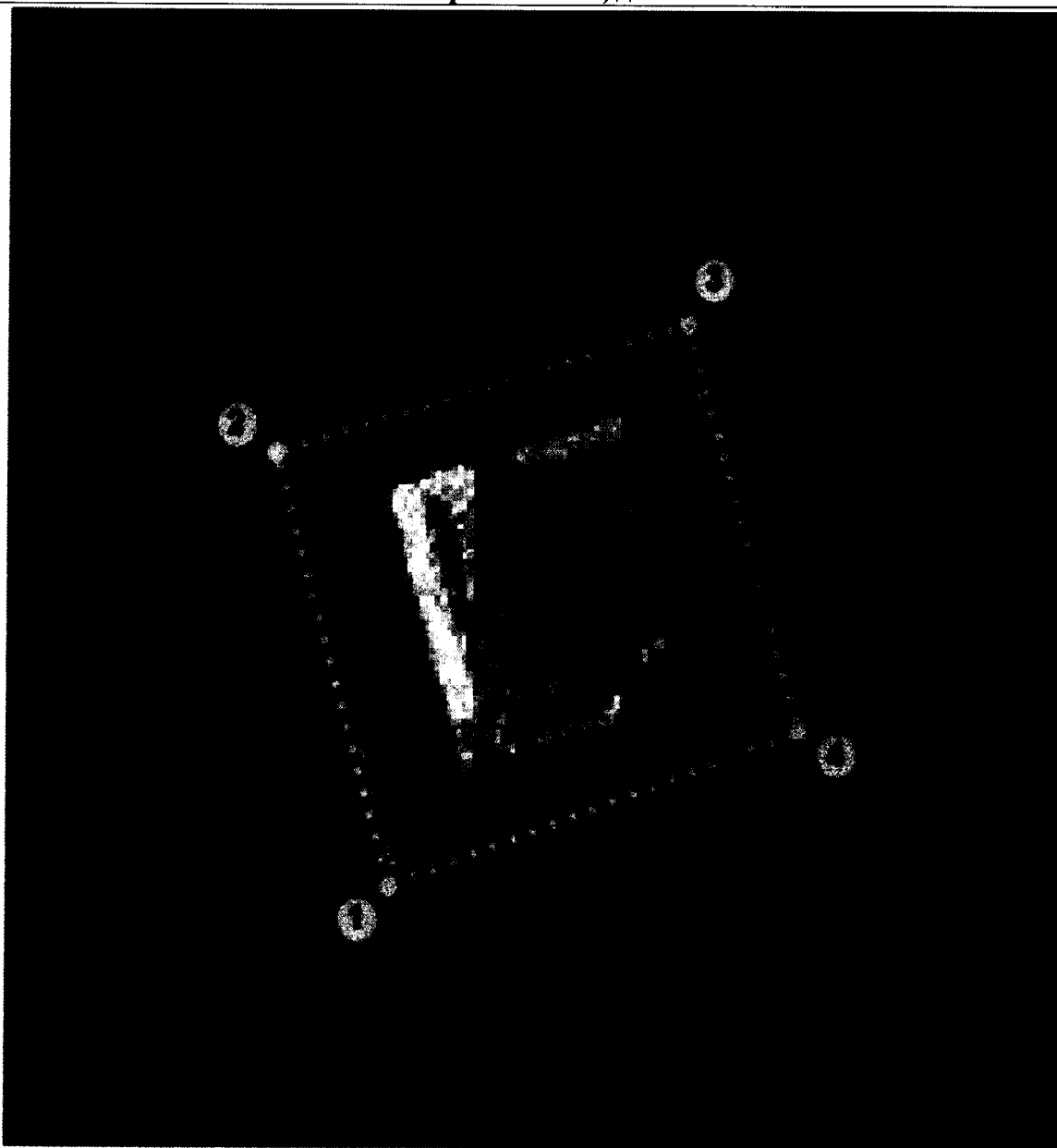

Масштаб 1 : 500

Используемые условные знаки и обозначения:

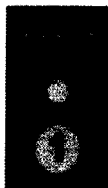

- Граница территории объекта
- Характерная точка границы территории объекта
- Обозначение характерной точки границы территории объекта

15. «Усадьба Калашниковой: – Дом жилой, – Ворота», расположенный по адресу: Республика Бурятия, Мухоршибирский район, с. Новый Заган, ул. Ленина, д. 26
(наименование объекта, местоположение границ которого описано (далее – объект))

Раздел 1

Сведения об объекте		
№ п/п	Характеристики объекта	Описание характеристик
1	2	3
1	Местоположение объекта	Республика Бурятия, Мухоршибирский район, с. Новый Заган, ул. Ленина, д. 26
2	Площадь объекта ± величина погрешности определения площади ($P \pm \Delta P$)	--
3	Иные характеристики объекта	Граница территории объекта культурного наследия проходит по периметру дома с отступом в 1 метр и по периметру ворот с отступом от них на один метр

Раздел 2

Сведения о местоположении границ объекта					
1. Система координат МСК-03, ЗОНА 4					
2. Сведения о характерных точках границ объекта					
Обозначение характерных точек границ	Координаты, м		Метод определения координат характерной точки	Средняя квадратическая погрешность положения характерной точки (Mt), м	Описание обозначения точки на местности (при наличии)
	X	Y			
1	2	3	4	5	6
1	445361.42	4160568.52	Метод спутниковых геодезических измерений (определений)	0,1	-
2	445371.44	4160564.65	Метод спутниковых геодезических измерений (определений)	0,1	-
3	445376.07	4160576.62	Метод спутниковых геодезических измерений (определений)	0,1	-
4	445359.21	4160583.13	Метод спутниковых геодезических измерений (определений)	0,1	-
5	445357.79	4160579.45	Метод спутниковых геодезических измерений (определений)	0,1	-
6	445364.62	4160576.81	Метод спутниковых геодезических измерений (определений)	0,1	-
1	445361.42	4160568.52	Метод спутниковых геодезических измерений (определений)	0,1	-
3. Сведения о характерных точках части (частей) границы объекта					
Обозначение характерных точек границ	Координаты, м		Метод определения координат характерной точки	Средняя квадратическая погрешность положения характерной точки (Mt), м	Описание обозначения точки на местности (при наличии)
	X	Y			
1	2	3	4	5	6
Часть 1					
-	-	-	-	-	-

Раздел 3

Сведения о местоположении измененных (уточненных) границ объекта							
1. Система координат							
2. Сведения о характерных точках границ объекта							
Обозначение характерных точек границ	Существующие координаты, м		Измененные (уточненные) координаты, м		Метод определения координат характерной точки	Средняя квадратическая погрешность положения характерной точки (Mt), м	Описание обозначения точки на местности (при наличии)
	X	Y	X	Y			
1	2	3	4	5	6	7	8
-	-	-	-	-	-	-	-
3. Сведения о характерных точках части (частей) границы объекта							

Часть 1

-	-	-	-	-	-	-	-
---	---	---	---	---	---	---	---

Раздел 4

План границ территории объекта культурного наследия «Усадьба Калашниковой: – Дом жилой, – Ворота», расположенного по адресу: Республика Бурятия, Мухоршибирский район, с. Новый Заган, ул. Ленина, д. 26

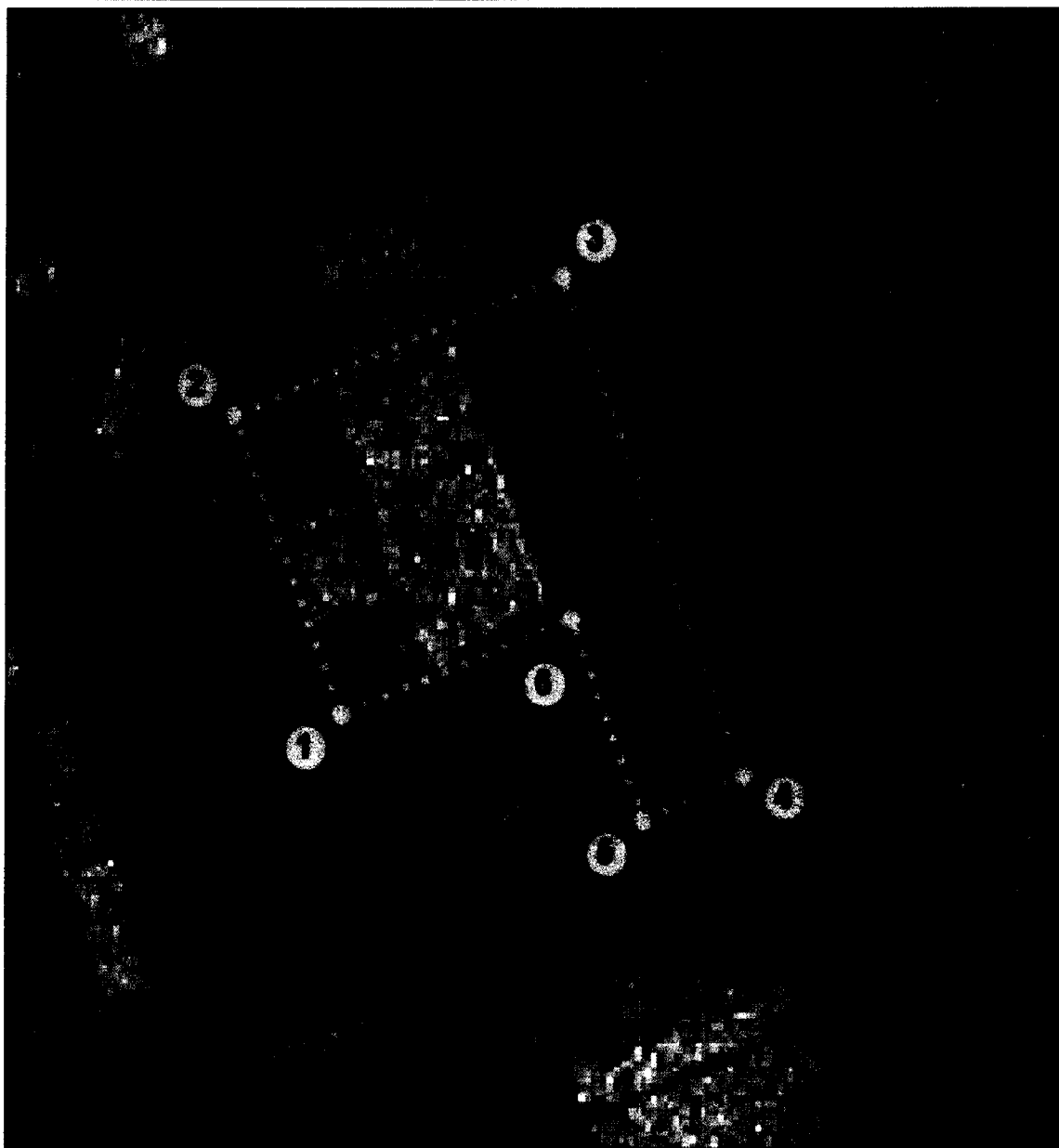

Масштаб 1 : 500

Используемые условные знаки и обозначения:

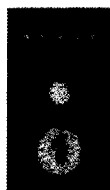

- Граница территории объекта
- Характерная точка границы территории объекта
- Обозначение характерной точки границы территории объекта

16. «Дома Д.А. Будникова и К.С. Леонова, из которых в ночь с 18 на 19 ноября 1919 г вышел в Мухоршибирь партизанский отряд под командованием И.Л. Ковалева (Карпова) для разоружения семеновской милиции и взятия власти, что послужило сигналом к восстанию в Прибайкалье», расположенный по адресу: Республика Бурятия, Мухоршибирский район, с. Новый Заган, ул. Ленина. д. 56 и д. 58

(наименование объекта, местоположение границ которого описано (далее – объект))

Раздел 1

Сведения об объекте		
№ п/п	Характеристики объекта	Описание характеристик
1	2	3
1	Местоположение объекта	Республика Бурятия, Мухоршибирский район, с. Новый Заган, ул. Ленина. д. 56 и д. 58
2	Площадь объекта ± величина погрешности определения площади ($P \pm \Delta P$)	–
3	Иные характеристики объекта	Граница территории объекта культурного наследия проходит по периметру домов с отступом от них на 1 метр

Раздел 2

Сведения о местоположении границ объекта					
1. Система координат МСК-03, ЗОНА 4					
2. Сведения о характерных точках границ объекта					
Обозначение характерных точек границ	Координаты, м		Метод определения координат характерной точки	Средняя квадратическая погрешность положения характерной точки (Mt), м	Описание обозначения точки на местности (при наличии)
	X	Y			
1	2	3	4	5	6
1	445511.19	4160541.71	Метод спутниковых геодезических измерений (определений)	0,1	-
2	445538.36	4160530.56	Метод спутниковых геодезических измерений (определений)	0,1	-
3	445542.74	4160541.24	Метод спутниковых геодезических измерений (определений)	0,1	-
4	445515.57	4160552.38	Метод спутниковых геодезических измерений (определений)	0,1	-
1	445511.19	4160541.71	Метод спутниковых геодезических измерений (определений)	0,1	-
3. Сведения о характерных точках части (частей) границы объекта					
Обозначение характерных точек границ	Координаты, м		Метод определения координат характерной точки	Средняя квадратическая погрешность положения характерной точки (Mt), м	Описание обозначения точки на местности (при наличии)
	X	Y			
1	2	3	4	5	6
Часть 1					
-	-	-	-	-	-

Раздел 3

Сведения о местоположении измененных (уточненных) границ объекта							
1. Система координат							
2. Сведения о характерных точках границ объекта							
Обозначение характерных точек границ	Существующие координаты, м		Измененные (уточненные) координаты, м		Метод определения координат характерной точки	Средняя квадратическая погрешность положения характерной точки (Mt), м	Описание обозначения точки на местности (при наличии)
	X	Y	X	Y			
1	2	3	4	5	6	7	8
-	-	-	-	-	-	-	-
3. Сведения о характерных точках части (частей) границы объекта							

-	-	-	-	-	-	-	-
---	---	---	---	---	---	---	---

Раздел 4

План границ территории объекта культурного наследия «Дома Д.А. Будникова и К.С. Леонова, из которых в ночь с 18 на 19 ноября 1919 г вышел в Мухоршибирь партизанский отряд под командованием И.Л. Ковалева (Карпова) для разоружения семеновской милиции и взятия власти, что послужило сигналом к восстанию в Прибайкалье», расположенного по адресу: Республика Бурятия, Мухоршибирский район, с. Новый Заган, ул. Ленина. д. 56 и д. 58

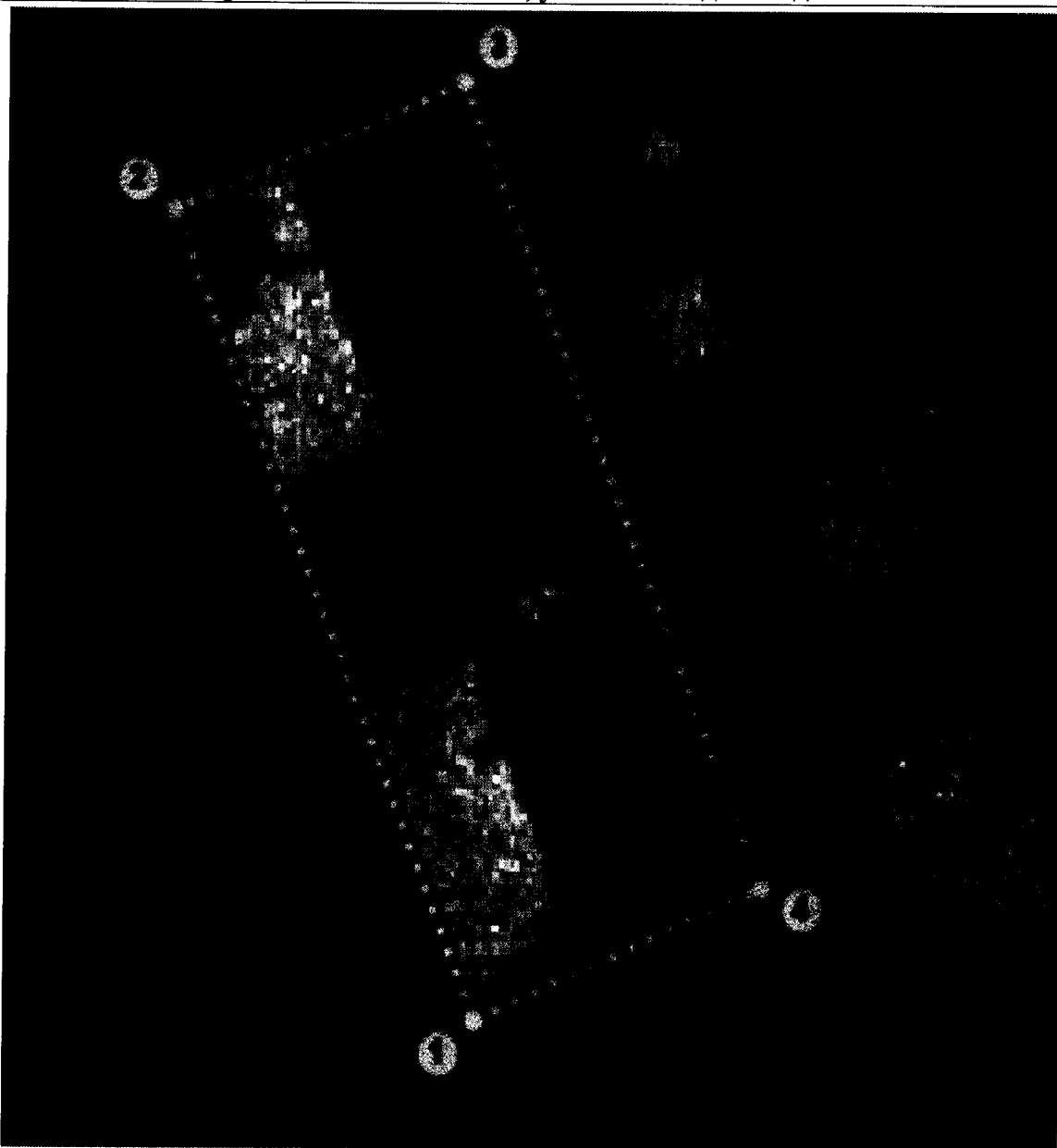

Масштаб 1 : 500

Используемые условные знаки и обозначения:



- Граница территории объекта
- Характерная точка границы территории объекта
- Обозначение характерной точки границы территории объекта