



Юр. адрес: 450101, Уфа, ул. Тукаева, 46. Факт. адрес: 450005, г. Уфа, ул. Цюрупы, 86. Тел.: (347) 218-02-33. ИНН 0274923138

**БОЙОРОК**

**ПРИКАЗ**

« 25 » май 2023 й.

№ 144

« 25 » мая 2023 г.

**Об утверждении предмета охраны объекта культурного наследия  
регионального значения**

**«Ряды торговые», расположенного по адресу:**

**Республика Башкортостан, г. Уфа, Кировский район, Верхнеторговая площадь, 1**

В соответствии со статьями 9.2, 20.1, 33 Федерального закона от 25 июня 2002 года № 73-ФЗ «Об объектах культурного наследия (памятниках истории и культуры) народов Российской Федерации», статьями 4, 20 Закона Республики Башкортостан от 07 ноября 2005 года № 224-з «Об объектах культурного наследия (памятниках истории и культуры) народов Республики Башкортостан», Порядком определения предмета охраны объекта культурного наследия, включенного в единый государственный реестр объектов культурного наследия (памятников истории и культуры) народов Российской Федерации в соответствии со статьей 64 Федерального закона от 25 июня 2002 года № 73-ФЗ «Об объектах культурного наследия (памятниках истории и культуры) народов Российской Федерации», утвержденным приказом Министерства культуры Российской Федерации от 13 января 2016 года № 28, пунктом 9.8 Положения об Управлении по государственной охране объектов культурного наследия Республики Башкортостан, утвержденного постановлением Правительства Республики Башкортостан от 16 января 2017 года № 4, п р и к а з ы в а ю:

1. Утвердить предмет охраны объекта культурного наследия регионального значения «Ряды торговые», расположенного по адресу: Республика Башкортостан, г. Уфа, Кировский район, Верхнеторговая площадь, 1, согласно приложению к настоящему приказу.

2. Отделу архитектурного и исторического наследия Управления по государственной охране объектов культурного наследия Республики Башкортостан направить настоящий приказ в Государственный комитет Республики Башкортостан по делам юстиции для государственной регистрации в установленном законодательством порядке.

3. Контроль за исполнением настоящего приказа оставляю за собой

И.о. начальника управления

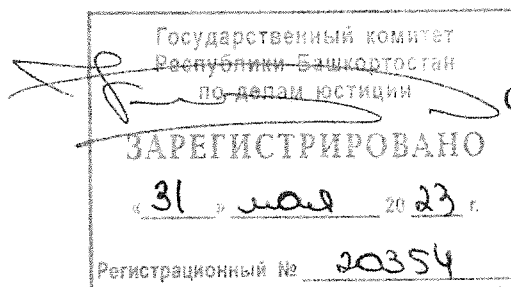

С.Н.Кулбахтин

Приложение  
к приказу Управления  
по государственной охране  
объектов культурного наследия  
Республики Башкортостан  
от 25 мая 2023 года № 144

**Предмет охраны объекта культурного наследия регионального значения «Ряды торговые»  
расположенного по адресу: Республика Башкортостан, Кировский район, г. Уфа, Верхнеторговая  
площадь, 1**

Предметом охраны объекта культурного наследия регионального значения «Ряды торговые»,  
расположенного по адресу: Республика Башкортостан, г. Уфа, Верхнеторговая площадь, 1,  
(далее – Объект) является:

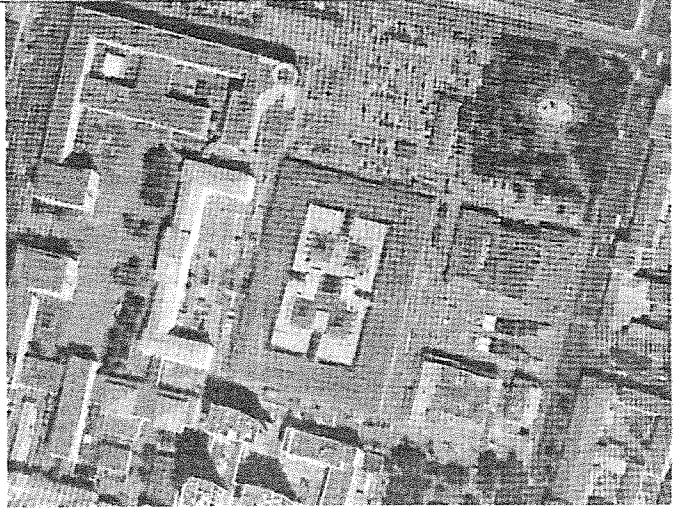
№ п/п	Описание предмета охраны	Изображение
1.  1.1.	Местоположение Объекта: Республика Башкортостан, г. Уфа, Верхнеторговая площадь, 1.  Историческое местоположение Объекта – в центре Верхнеторговой площади.	

1.2. Градостроительная роль Объекта как центрального элемента исторической планировочной структуры центра Уфы.



2. Архитектурные и конструктивные характеристики Объекта:
- 2.1. Объемно-пространственная композиция:  
историческая объемно-пространственная композиция, характерная для типологии русских гостиных дворов XIX века – здание прямоугольной конфигурации, окруженное по периметру со стороны как наружных, так и внутренних фасадов обходными галереями.



2.2. Композиция и архитектурно-художественное решение фасадов:  
 Лицевые фасады:  
 архитектурное решение в характере классицизма – решены в виде одноэтажной сквозной аркады на массивных пилонах, поддерживающих полуциркульные арки, оформленные профилированными наличниками (43 арочных проема на западном и восточном фасадах и 31 проем на южном и северном),  
 и завершены лепным дорическим антаблементом, состоящим из фриза с лепными триглифами и профилированного карниза;

материал и характер отделки фасадов – окрашенная штукатурка;

декор фасадов – профилированные наличники арок и их базы, фриз с метопами и триглифами, профилированный венчающий карниз;

оформление внутренних поперечных арочек галереи рельефными профилированными филенками;



Схема с обозначением фасадов, обладающих исторической и архитектурной ценностью

профилированная горизонтальная тяга между оконными проемами внутри аркады;

принцип колористического решения фасадов – двуцветный с выделением деталей белым цветом;

оформление оконных проемов внутри аркады профилированными наличниками и декоративными треугольными сандриками с рельефными квадрами с «алмазной гранью»;

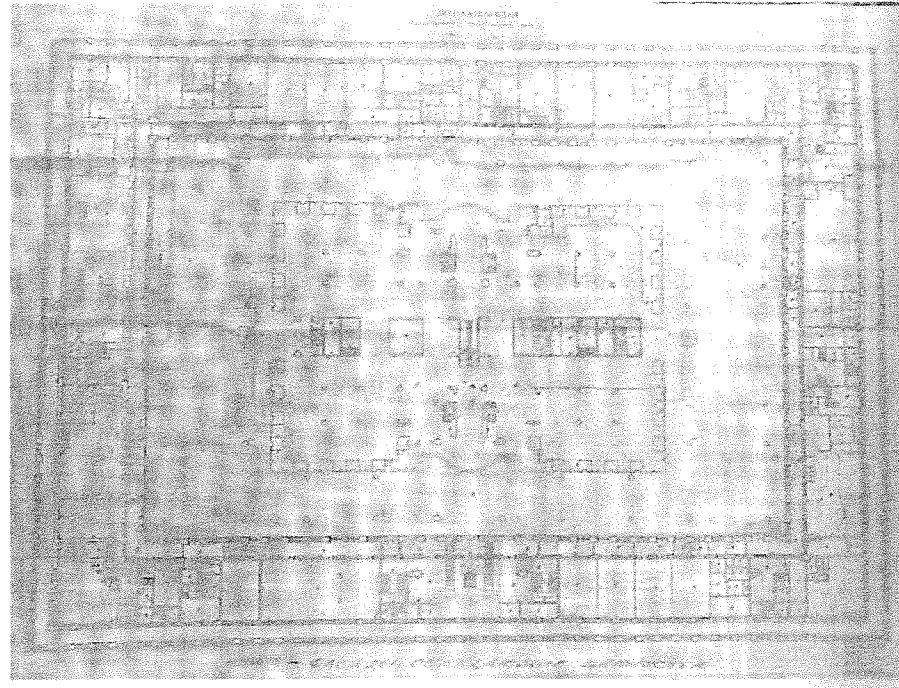
музеефицированные фрагменты исторического оформления – декоративные лепные навершия оконных наличников внутренней галереи с треугольными и полуциркульными сандриками, декорированными элементами национального орнамента (юго-восточный лицевой фасад).

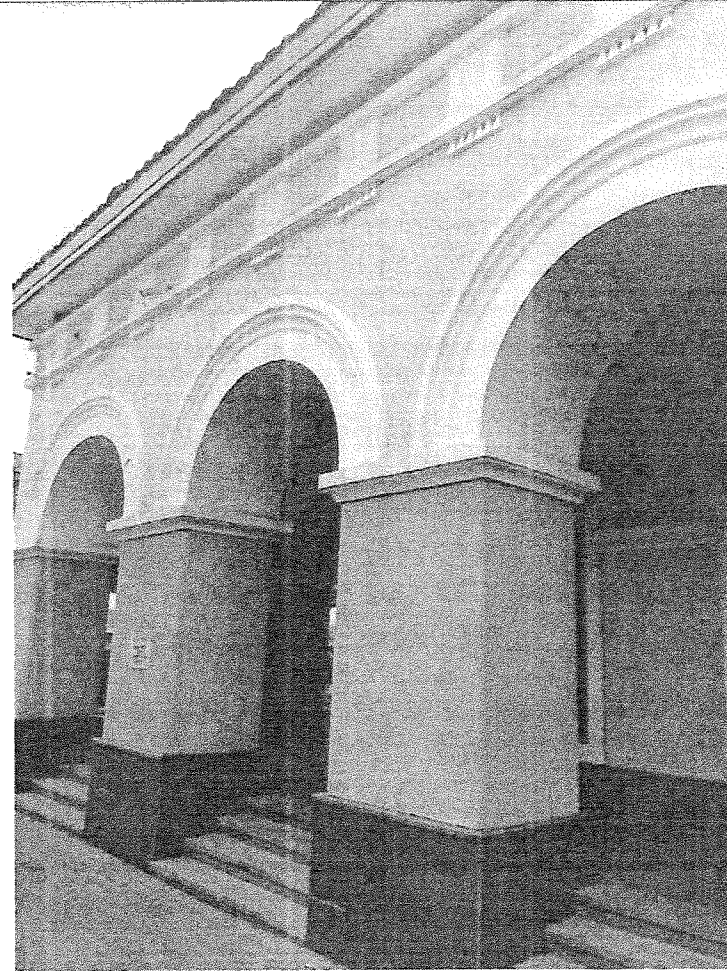









Внутренние фасады:

архитектурное решение в характере классицизма, аналогичное лицевым фасадам;

материал и характер отделки фасадов – окрашенная штукатурка;

декор фасадов – профилированные наличники арок и их базы, фриз с метопами и триглифами, профилированный венчающий карниз;

принципы колористического решения фасадов – выделение деталей белым цветом;

оформление внутренних поперечных арочек галереи рельефными профилированными филенками;

фрагменты сохранившихся наличников окон;

орнамент, архитектурные элементы внутренней части фасадной галереи: рельефные орнаментальные вставки-наддверники в виде профилированных трапеций и квадров с алмазной гранью, наличники дверных проемов, стенные профилированные тяги.



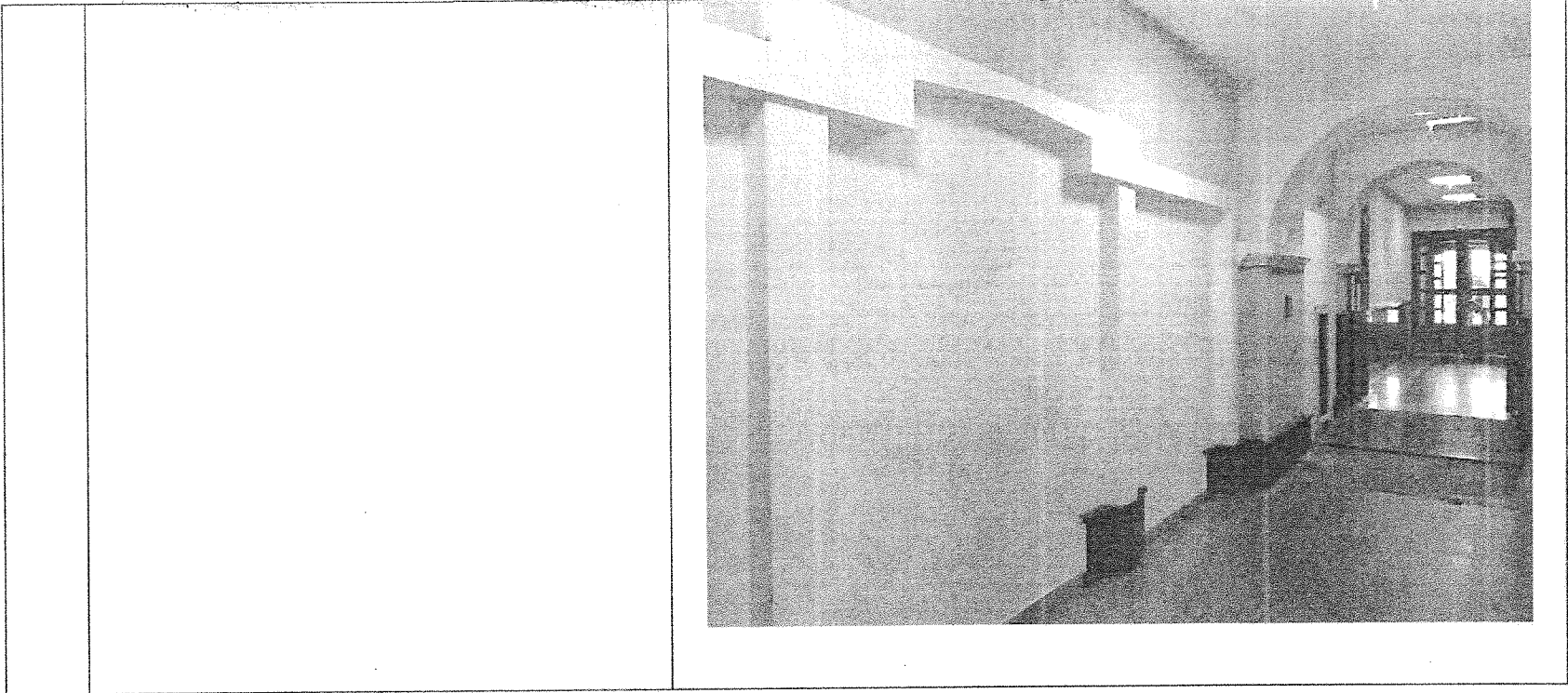

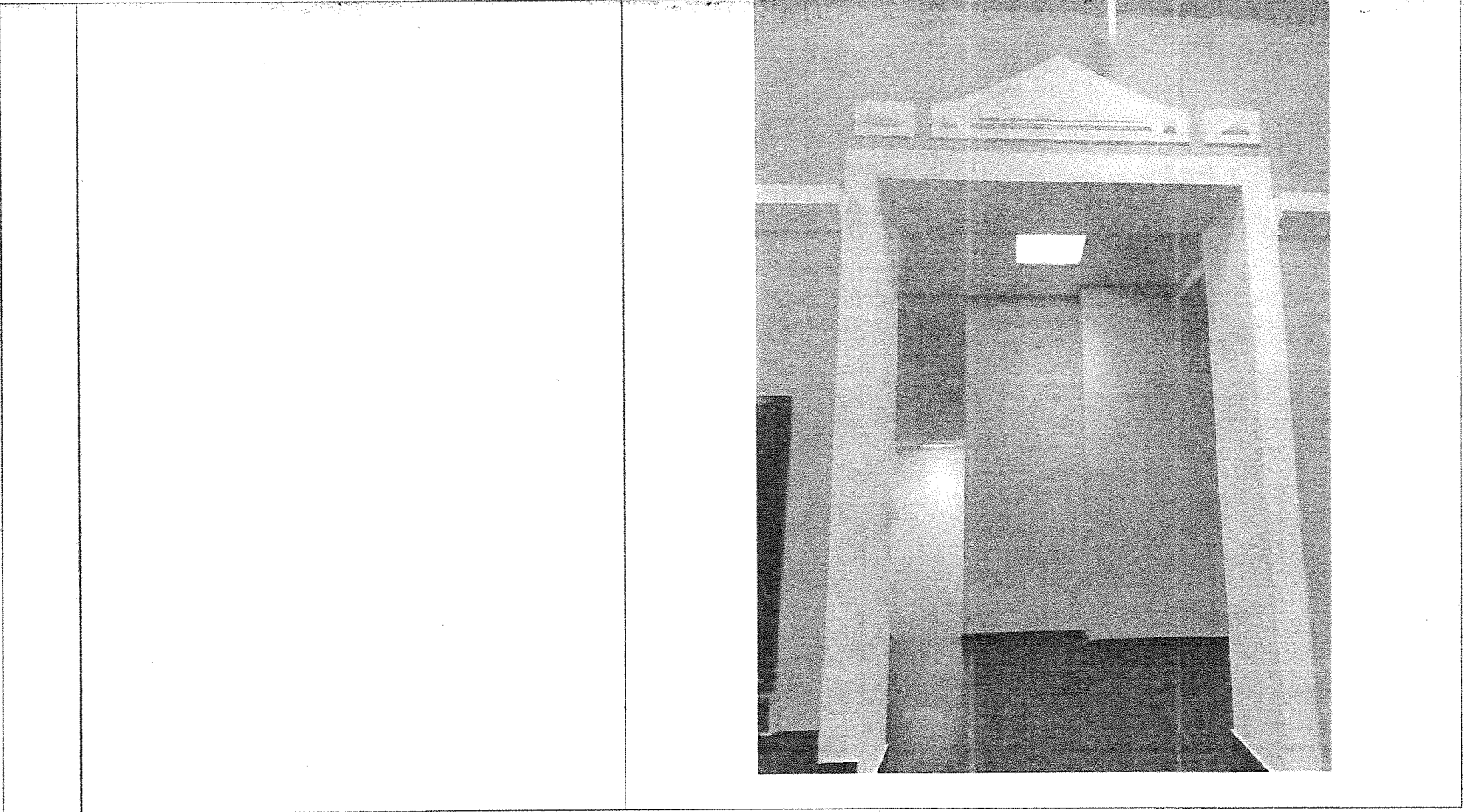

2.3. Крыша:  
конфигурация (скатная) и высотная  
отметка конька кровли со стороны  
лицевых фасадов,  
цвет кровельного покрытия – красный.

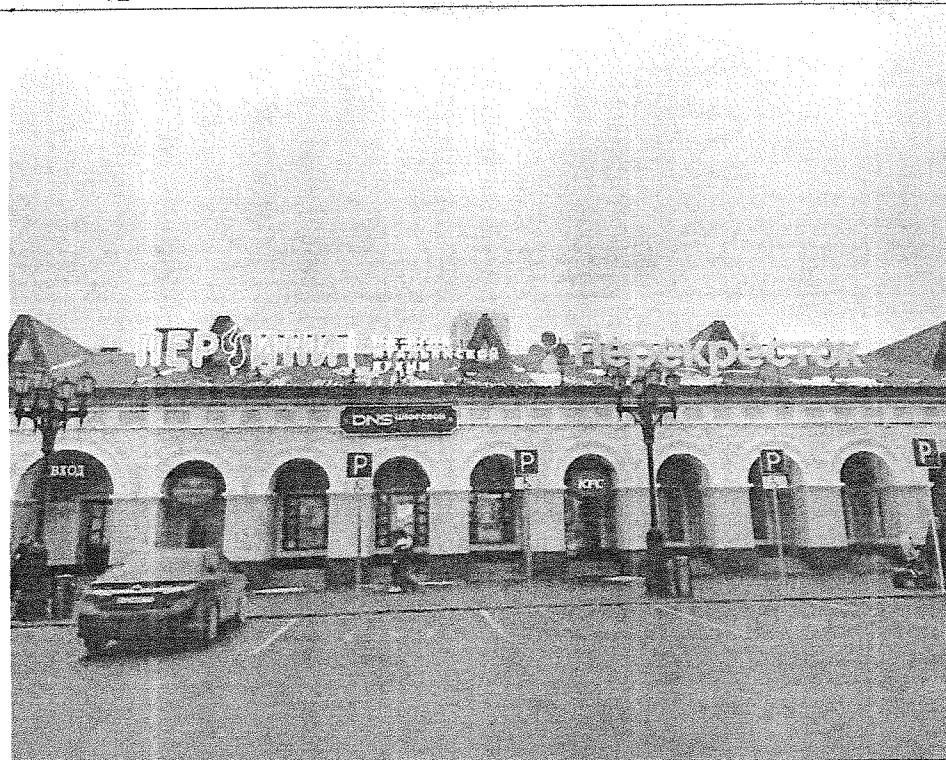

2.4. Конструктивные элементы Объекта:  
 сохранившиеся исторические  
 кирпичные пилоны, своды и арочные  
 проемы подвального этажа в юго-  
 западной части здания:  
 в помещении 1 пл. 127,5 кв.м – 4-  
 частный свод, опирающийся на  
 многогранный пилон;  
 в помещении 11 пл. 185,5 кв.м – 8-  
 частный свод, опирающийся на 6  
 многогранных кирпичных пилонов;  
 кирпичный свод в помещении 3а  
 площадью 11,6 кв.м.

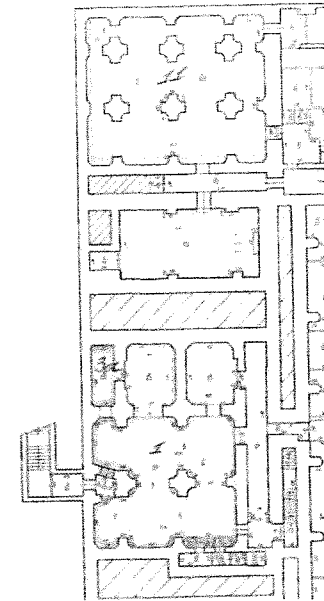

Схема с обозначением на плане помещений, сохранивших исторические конструктивные элементы

