

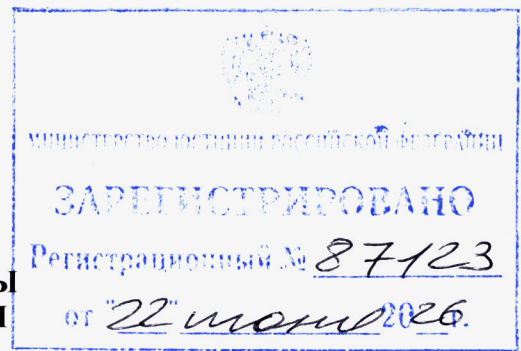

МИНИСТЕРСТВО КУЛЬТУРЫ  
РОССИЙСКОЙ ФЕДЕРАЦИИ



## ПРИКАЗ

*от 17 апреля 2026 г.*

Москва

№ *743*

**О включении выявленных объектов культурного наследия (памятников истории и культуры) народов Российской Федерации (объектов археологического наследия), расположенных на территории Азовского района, Аксайского района, Багаевского района, Белокалитвинского района, Дубовского района, Зерноградского района, Зимовниковского района, Каменского района, Красносулинского района, Матвеево-Курганского района, Неклиновского района, г. Ростова-на-Дону, Семикаракорского района, Тарасовского района, Усть-Донецкого района Ростовской области, в единый государственный реестр объектов культурного наследия (памятников истории и культуры) народов Российской Федерации в качестве объектов культурного наследия (памятников истории и культуры) народов Российской Федерации федерального значения и утверждению границ их территорий**

В соответствии с пунктом 5 статьи 3.1 и статьей 18 Федерального закона от 25 июня 2002 г. № 73-ФЗ «Об объектах культурного наследия (памятниках истории и культуры) народов Российской Федерации», подпунктами 5.3.7 и 5.4.3 пункта 5 Положения о Министерстве культуры Российской Федерации, утвержденного постановлением Правительства Российской Федерации от 20 июля 2011 г. № 590, п р и к а з ы в а ю:

1. Включить выявленные объекты культурного наследия (памятники истории и культуры) народов Российской Федерации (объекты археологического наследия), расположенные на территории Азовского района, Аксайского района, Багаевского района, Белокалитвинского района, Дубовского района, Зерноградского района, Зимовниковского района, Каменского района, Красносулинского района, Матвеево-Курганского района, Неклиновского района, г. Ростова-на-Дону, Семикаракорского района, Тарасовского района,

Усть-Донецкого района Ростовской области, в единый государственный реестр объектов культурного наследия (памятников истории и культуры) народов Российской Федерации в качестве объектов культурного наследия (памятников истории и культуры) народов Российской Федерации федерального значения согласно приложению № 1 к настоящему приказу.

2. Утвердить границы территорий указанных в приложении № 1 к настоящему приказу объектов культурного наследия (памятников истории и культуры) народов Российской Федерации федерального значения (объектов археологического наследия) согласно приложению № 2 к настоящему приказу.

3. Контроль за исполнением настоящего приказа возложить на заместителя Министра культуры Российской Федерации, курирующего деятельность Департамента государственной охраны культурного наследия.

Министр



О.Б. Любимова

Приложение № 1  
к приказу Министерства культуры  
Российской Федерации

от «17» *апреля* 2026 г. № 743

Выявленные объекты культурного наследия (памятники истории и культуры) народов Российской Федерации (объекты археологического наследия), расположенные на территории Азовского района, Аксайского района, Багаевского района, Белокалитвинского района, Дубовского района, Зерноградского района, Зимовниковского района, Каменского района, Красносулинского района, Матвеево-Курганского района, Неклиновского района, г. Ростова-на-Дону, Семикаракорского района, Тарасовского района, Усть-Донецкого района Ростовской области, включаемые в единый государственный реестр объектов культурного наследия (памятников истории и культуры) народов Российской Федерации в качестве объектов культурного наследия (памятников истории и культуры) народов Российской Федерации федерального значения

№ пункта	Наименование объекта культурного наследия (памятника истории и культуры) народов Российской Федерации	Время возникновения	Местонахождение объекта культурного наследия (памятника истории и культуры) народов Российской Федерации	Вид объекта культурного наследия (памятника истории и культуры) народов Российской Федерации
1.	«Курган «Арпачин, Большая Садовая»	III тыс. до н.э. – XIV в. н.э.	Ростовская область, Багаевский район, в 1668 м к северо-западу от ул. Советская, д 40В в х. Арпачин	памятник
2.	«Кочевье «Архипкино III»	VIII-X вв.	Ростовская область, Белокалитвинский район, 3786 м к востоко-юго-востоку от ул. Чапаева, д. 1 в х. Чапаев	памятник
3.	«Поселение «Балка Мокрая I»	XVIII-XII вв. до н.э., VIII-IX вв. н.э.	Ростовская область, Тарасовский район, в 5429 м к юго-востоку от ул. Школьная, д. 9 в х. Зеленовка	памятник
4.	«Курган «Божковка I»	III тыс. до н.э. – XIV в. н.э.	Ростовская область, Каменский район, в 5489 м к западо-юго-	памятник

			западу от ул. Железнодорожная, д. 5 в ст. Репная	
5.	«Курган «Божковка II»	III тыс. до н.э. – XIV в. н.э.	Ростовская область, Красносулинский район, в 4847 м к северо- востоку от ул. Советская, д. 1 в х. Божковка	памятник
6.	«Курганный могильник «Божковка III»	III тыс. до н.э. – XIV в. н.э.	Ростовская область, Красносулинский район, в 4876 м к северо- востоку от ул. Советская, д. 1 в х. Божковка	памятник
7.	«Курган «Сухой Гашун I»	III тыс. до н.э. – XIV в. н.э.	Ростовская область, Зимовниковский район, в 7592 м к юго-юго-востоку от ул. Мира, д. 17 в х. Хуторской	памятник
8.	«Курганный могильник «Сухой Гашун IV»	III тыс. до н.э. – XIV в. н.э.	Ростовская область, Зимовниковский район, в 7620 м к юго-юго-востоку от ул. Мира, д. 17 в х. Хуторской	памятник
9.	«Курган «Сухой Гашун V»	III тыс. до н.э. – XIV в. н.э.	Ростовская область, Зимовниковский район, в 2921 м к западу от ул. Школьная, д. 3 «А» в п. Красностепной	памятник
10.	«Курганный могильник «Сухой Гашун VIII»	III тыс. до н.э. – XIV в. н.э.	Ростовская область, Зимовниковский район, в 2865 м к западу от ул. Школьная, д. 3 «А» в п. Красностепной	памятник
11.	«Курганный могильник «Сухой Гашун VI»	III тыс. до н.э. – XIV в. н.э.	Ростовская область, Зимовниковский район, в 2639 м к западу от ул. Школьная, д. 3 «А» в п. Красностепной	памятник
12.	«Курган «Глубокий V»	III тыс. до н.э. – XIV в. н.э.	Ростовская область, Зимовниковский район, в 1169 м к востоку от ул. Школьная, д. 3 «А» в п. Красностепной	памятник

13.	«Курган «Донцов VI»	III тыс. до н.э. – XIV в. н.э.	Ростовская область, Зимовниковский район, в 598 м к юго-юго-западу от ул. Садовая, д. 35 в п. Донцов	памятник
14.	«Курганный могильник «Донцов VII»	III тыс. до н.э. – XIV в. н.э.	Ростовская область, Зимовниковский район, в 7870 м к юго-юго-востоку от ул. Мира, д. 17 в х. Хуторской	памятник
15.	«Курган «Донцов XII»	III тыс. до н.э. – XIV в. н.э.	Ростовская область, Зимовниковский район, в 7900 м к юго-юго-востоку от ул. Мира, д. 17 в х. Хуторской	памятник
16.	«Курган «Донцов VIII»	III тыс. до н.э. – XIV в. н.э.	Ростовская область, Зимовниковский район, в 595 м к юго-юго-западу от ул. Садовая, д. 35 в п. Донцов	памятник
17.	«Курган «Донцов IX»	III тыс. до н.э. – XIV в. н.э.	Ростовская область, Зимовниковский район, в 726 м к юго-юго-западу от ул. Садовая, д. 35 в п. Донцов	памятник
18.	«Курган «Донцов X»	III тыс. до н.э. – XIV в. н.э.	Ростовская область, Зимовниковский район, в 8260 м к юго-юго-востоку от ул. Мира, д. 17 в х. Хуторской	памятник
19.	«Курган «Донцов XI»	III тыс. до н.э. – XIV в. н.э.	Ростовская область, Зимовниковский район, в 7900 м к юго-юго-востоку от ул. Мира, д. 17 в х. Хуторской	памятник
20.	«Поселение «Дудкино Западное I»	начало XVIII – середина XIX вв. н.э.	Ростовская область, Красносулинский район, 586 м к западо-северо-	памятник

			западу от ул. Победы 116 в х. Дудкино	
21.	«Курган «Зеленогорский II»	III тыс. до н.э. – XIV в. н.э.	Ростовская область, Семикаракорский район, в 2420 м к юго-юго- востоку от ул. Пушкина, д. 6 в п. Зеленая Горка	памятник
22.	«Курган «Зеленогорский III»	III тыс. до н.э. – XIV в. н.э.	Ростовская область, Семикаракорский район, в 2410 м к юго-востоку от ул. Пушкина, д. 6 в п. Зеленая Горка	памятник
23.	«Курганный могильник «Калинин I»	III тыс. до н.э. – XIV в. н.э.	Ростовская область, Зерноградский район, в 9646 м к югу от ул. Ленина, д. 59/4 в х. Гуляй-Борисовка	памятник
24.	«Курган «Косенко I»	III тыс. до н.э. – XIV в. н.э.	Ростовская область, Зерноградский район, в 1223 м к западо-северо-западу от ул. Мира, д. 15 в с. Октябрьское	памятник
25.	«Курган «Кравцовский IV»	III тыс. до н.э. – XIV в. н.э.	Ростовская область, Дубовский район, в 5510 м к западо-юго- западу от ул. Садовая, д. 64 в с. Дубовское	памятник
26.	«Курган «Кравцовский V»	III тыс. до н.э. – XIV в. н.э.	Ростовская область, Дубовский район, в 5509 м к западо-юго- западу от ул. Садовая, д. 64 в с. Дубовское	памятник
27.	«Курганный могильник «Курлацкий VI»	III тыс. до н.э. – XIV в. н.э.	Ростовская область, Неклиновский район, в 1585 м к юго-западу от ул. Победы, д. 13 в х. Курлацкий	памятник
28.	«Курганный могильник «Мазанка I»	III тыс. до н.э. – XIV в. н.э.	Ростовская область, Зимовниковский район, в 6360 м к западу от ул. Кооперативная, д. 51 в х. Гашун	памятник
29.	«Курганный могильник «Марков I»	III тыс. до н.э. – XIV в. н.э.	Ростовская область,	памятник

			Азовский район, в 2457 м к западо-северо-западу от ул. Донская, д. 48 в с. Орловка	
30.	«Курган «Нижежировский XXIX»	III тыс. до н.э. – XIV в. н.э.	Ростовская область, Зимовниковский район, в 4140 м к северо-северо-западу от ул. Нижежировская, д. 58 в х. Нижежировский	памятник
31.	«Поселение «Нижекундрюченское III»	XVIII-XII вв. до н. э.	Ростовская область, Усть-Донецкий район, в 1450 м к востоко-северо-востоку от ул. Советская, д. 5 в ст-це Нижекундрю- ченская	памятник
32.	«Стоянка «Огиб I»	VII-V вв. до н. э.	Ростовская область, Усть-Донецкий район, в 3297 м к северо-северо-западу от ул. Песчаная, д. 2 в п. Огиб	памятник
33.	«Поселение «Правда I»	XII-XIII вв. н. э.	Ростовская область, Красносулинский район, 1080 м к северо-востоку от х. Правда	памятник
34.	«Стоянка «Пруды-2»	VIII-XIV вв. н.э.	Ростовская область, г. Ростов-на-Дону, в 2070 м к западу от ул. Всесоюзная, д. 196	памятник
35.	«Поселение «Пруды-57»	IV в. до н.э., VIII-XIV вв. н.э.	Ростовская область, г. Ростов-на-Дону, в 2068 м к юго-юго- востоку от ул. Совхозная, д. 18а	памятник
36.	«Поселение «Пухляковское»	XVIII-XII вв. до н.э.	Ростовская область, Матвеево-Курганский район, в 1194 м к северо-западу от ул. Украинская, д. 18 в х. Краснодарский	памятник
37.	«Курган «Самбек IX»	III тыс. до н.э. – XIV в. н.э.	Ростовская область, Неклиновский район, в 6138 м к востоку	памятник

			от ул. Кооперативная, д. 24 в с. Самбек	
38.	«Курган «Самбек X»	III тыс. до н.э. – XIV в. н.э.	Ростовская область, Неклиновский район, в 4129 м к востоку от ул. Кооперативная, д. 24 в с. Самбек	памятник
39.	«Курган «Советская Россия XI»	III тыс. до н.э. – XIV в. н.э.	Ростовская область, Аксайский район, в 2489 м к северу от ул. Пионерская, д. 25 в х. Ленина	памятник
40.	«Курган «Старорубашкин I»	III тыс. до н.э. – XIV в. н.э.	Ростовская область, Зимовниковский район, в 4768 м к западу от ул. Кооперативная, д. 51 в х. Гашун	памятник
41.	«Курганный могильник «Старорубашкин II»	III тыс. до н.э. – XIV в. н.э.	Ростовская область, Зимовниковский район, в 4666 м к западу от ул. Кооперативная, д. 51 в х. Гашун	памятник
42.	«Курган «Старорубашкин III»	III тыс. до н.э. – XIV в. н.э.	Ростовская область, Зимовниковский район, в 4560 м к западу от ул. Кооперативная, д. 51 в х. Гашун	памятник
43.	«Курганный могильник «Старорубашкин IV»	III тыс. до н.э. – XIV в. н.э.	Ростовская область, Зимовниковский район, в 4504 м к западу от ул. Кооперативная, д. 51 в х. Гашун	памятник
44.	«Курган «Старорубашкин V»	III тыс. до н.э. – XIV в. н.э.	Ростовская область, Зимовниковский район, в 4466 м к западу от ул. Кооперативная, д. 51 в х. Гашун	памятник
45.	«Курган «Старорубашкин VI»	III тыс. до н.э. – XIV в. н.э.	Ростовская область, Зимовниковский район, в 4341 м к западу от ул. Кооперативная, д. 51 в х. Гашун	памятник
46.	«Курган «Старорубашкин VII»	III тыс. до н.э. – XIV в. н.э.	Ростовская область, Зимовниковский район, в 4261 м к западу	памятник

			от ул. Кооперативная, д. 51 в х. Гашун	
47.	«Курган «Старорубашкин VIII»	III тыс. до н.э. – XIV в. н.э.	Ростовская область, Зимовниковский район, в 4187 м к западу от ул. Кооперативная, д. 51 в х. Гашун	памятник
48.	«Курган «Старорубашкин IX»	III тыс. до н.э. – XIV в. н.э.	Ростовская область, Зимовниковский район, в 4163 м к западу от ул. Кооперативная, д. 51 в х. Гашун	памятник

Приложение № 2  
к приказу Министерства культуры  
Российской Федерации

от «17» апреля 2026 г. № 743

Границы территорий объектов культурного наследия (памятников истории и культуры) народов Российской Федерации федерального значения (объектов археологического наследия), расположенных на территории Азовского района, Аксайского района, Багаевского района, Белокалитвинского района, Дубовского района, Зерноградского района, Зимовниковского района, Каменского района, Красносулинского района, Матвеево-Курганского района, Неклиновского района, г. Ростова-на-Дону, Семикаракорского района, Тарасовского района, Усть-Донецкого района Ростовской области

1. Границы территории объекта культурного наследия (памятника истории и культуры) народов Российской Федерации федерального значения «Курган «Арпачин, Большая Садовая», III тыс. до н.э. – XIV в. н.э. (Ростовская область, Багаевский район, в 1668 м к северо-западу от ул. Советская 40В в х. Арпачин) (объект археологического наследия)

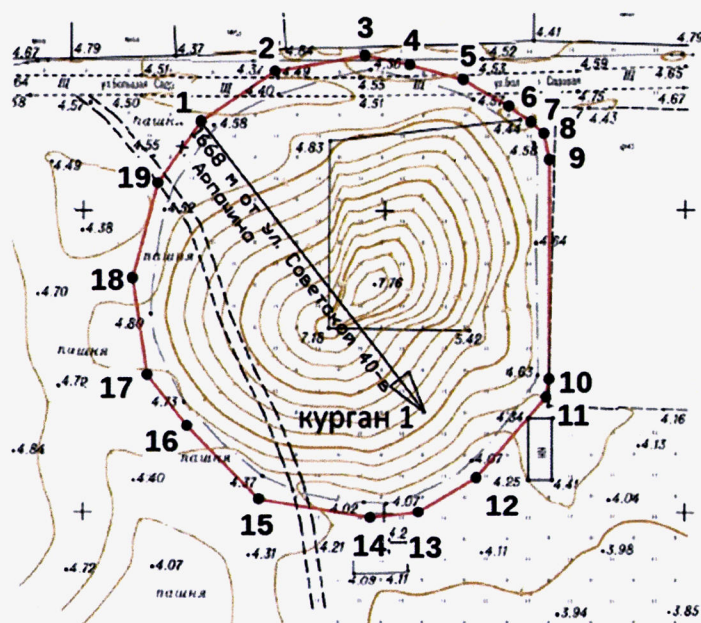

Условные обозначения:

— границы территории объекта культурного наследия (памятника истории и культуры) народов Российской Федерации федерального значения «Курган «Арпачин, Большая Садовая», III тыс. до н.э. – XIV в. н.э.;

— граница насыпи кургана;

●1 — характерная точка.

2. Границы территории объекта культурного наследия (памятника истории и культуры) народов Российской Федерации федерального значения «Кочевье «Архипкино III», VIII-X вв. (Ростовская область, Белокалитвинский район, 3786 м к востоко-юго-востоку от ул. Чапаева, д. 1 в х. Чапаев) (объект археологического наследия)

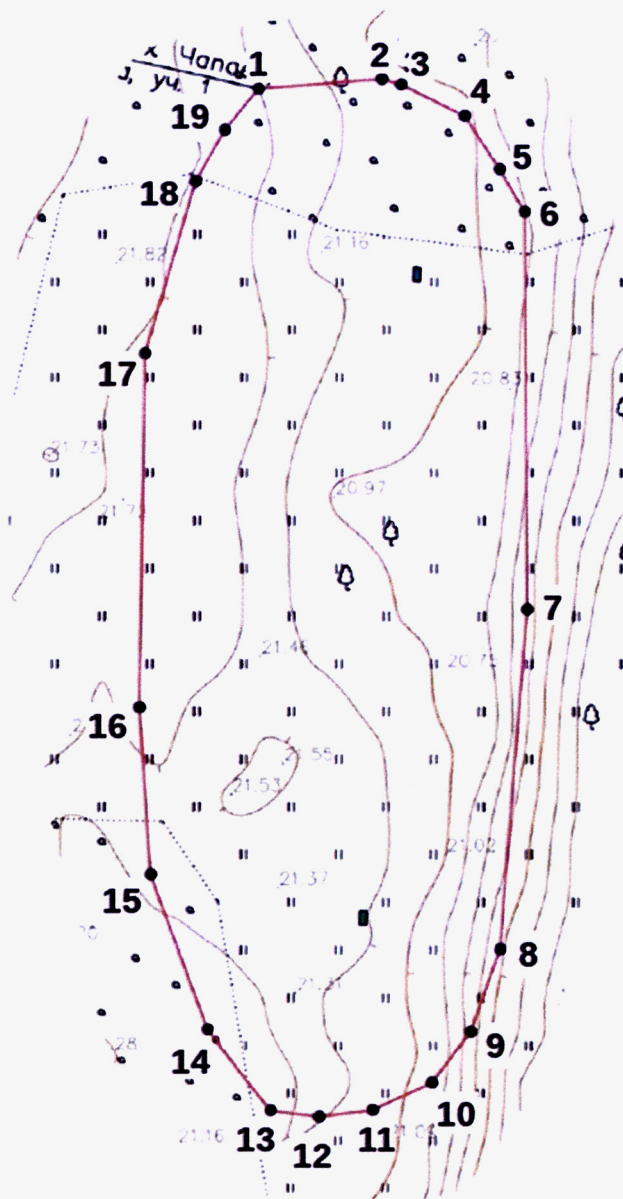

**Условные обозначения:**

— границы территории объекта культурного наследия (памятника истории и культуры) народов Российской Федерации федерального значения «Кочевье «Архипкино III», VIII-X вв.;

●1 — характерная точка.

3. Границы территории объекта культурного наследия (памятника истории и культуры) народов Российской Федерации федерального значения «Поселение «Балка Мокрая I», XVIII-XII вв. до н.э., VIII-IX вв. н.э. (Ростовская область, Тарасовский район, в 5429 м к юго-востоку от ул. Школьная, д. 9 в х. Зеленовка) (объект археологического наследия)

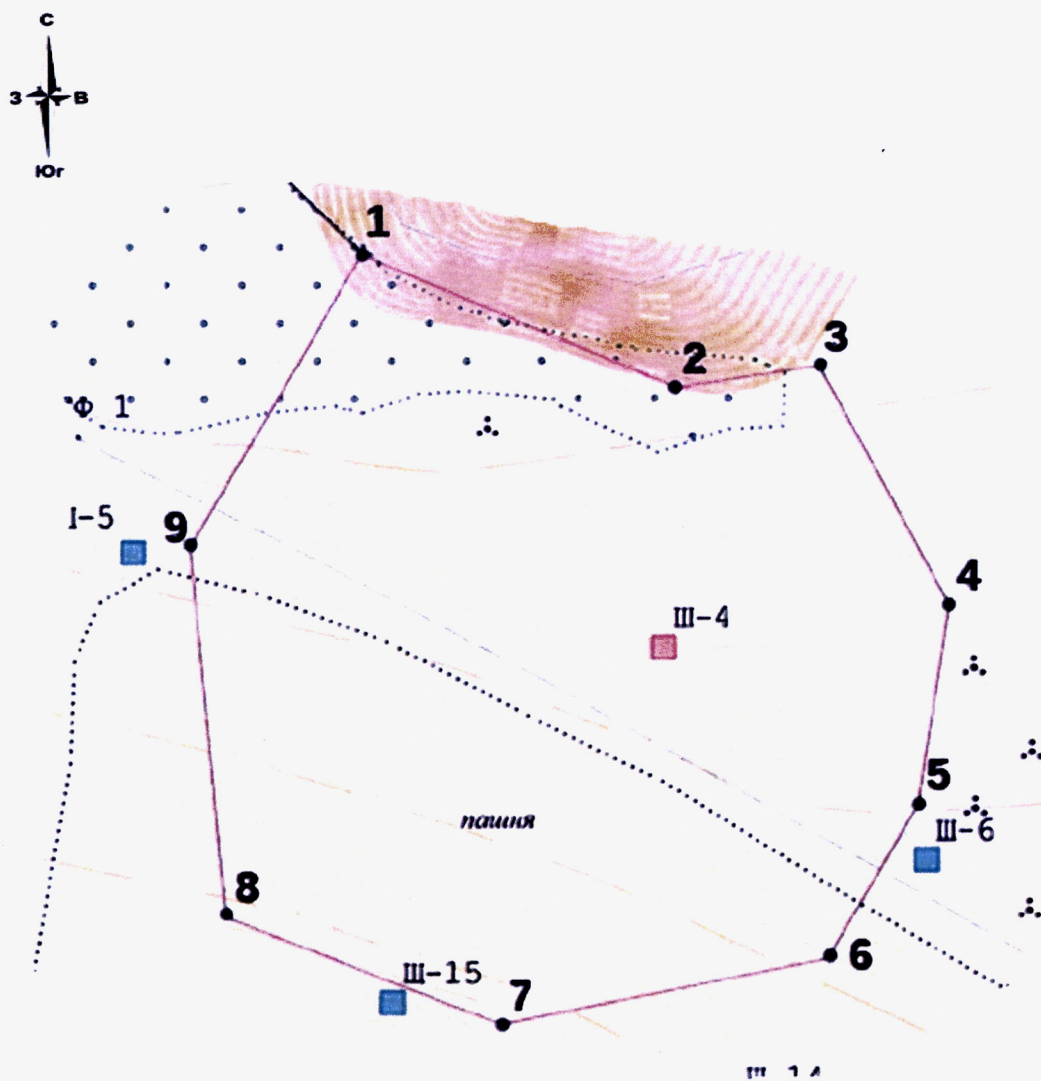

**Условные обозначения:**

— границы территории объекта культурного наследия (памятника истории и культуры) народов Российской Федерации федерального значения «Поселение «Балка Мокрая I», XVIII-XII вв. до н.э., VIII-IX вв. н.э.;

●1 — характерная точка.

4. Границы территории объекта культурного наследия (памятника истории и культуры) народов Российской Федерации федерального значения «Курган «Божковка I», III тыс. до н.э. – XIV в. н.э. (Ростовская область, Каменский район, в 5489 м к западо-юго-западу от ул. Железнодорожная, д. 5 в ст. Репная) (объект археологического наследия)

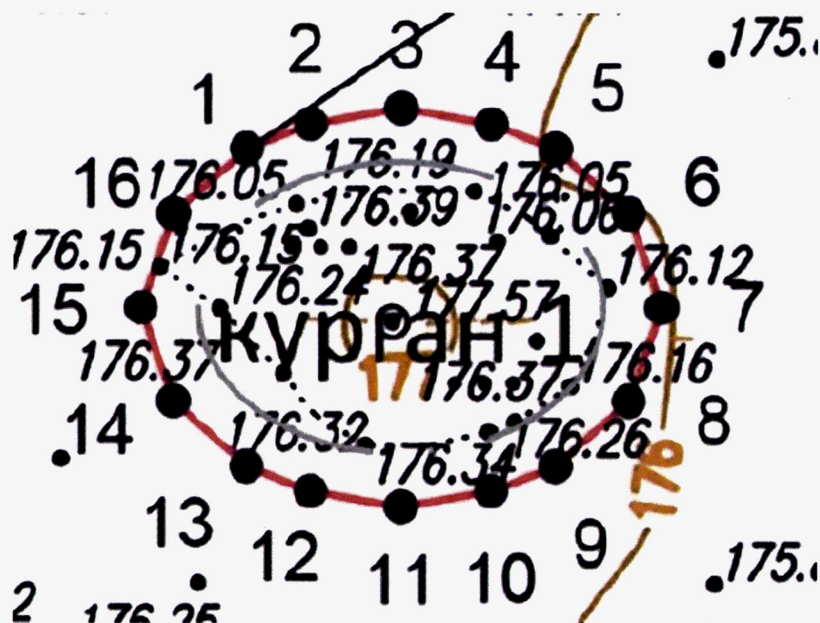

**Условные обозначения:**

— границы территории объекта культурного наследия (памятника истории и культуры) народов Российской Федерации федерального значения «Курган «Божковка I», III тыс. до н.э. – XIV в. н.э.;



— граница насыпи кургана;

●1 — характерная точка.







8. Границы территории объекта культурного наследия (памятника истории и культуры) народов Российской Федерации федерального значения «Курганный могильник «Сухой Гашун IV», III тыс. до н.э. – XIV в. н.э. (Ростовская область, Зимовниковский район, в 7620 м к юго-юго-востоку от ул. Мира, д. 17 в х. Хуторской) (объект археологического наследия)

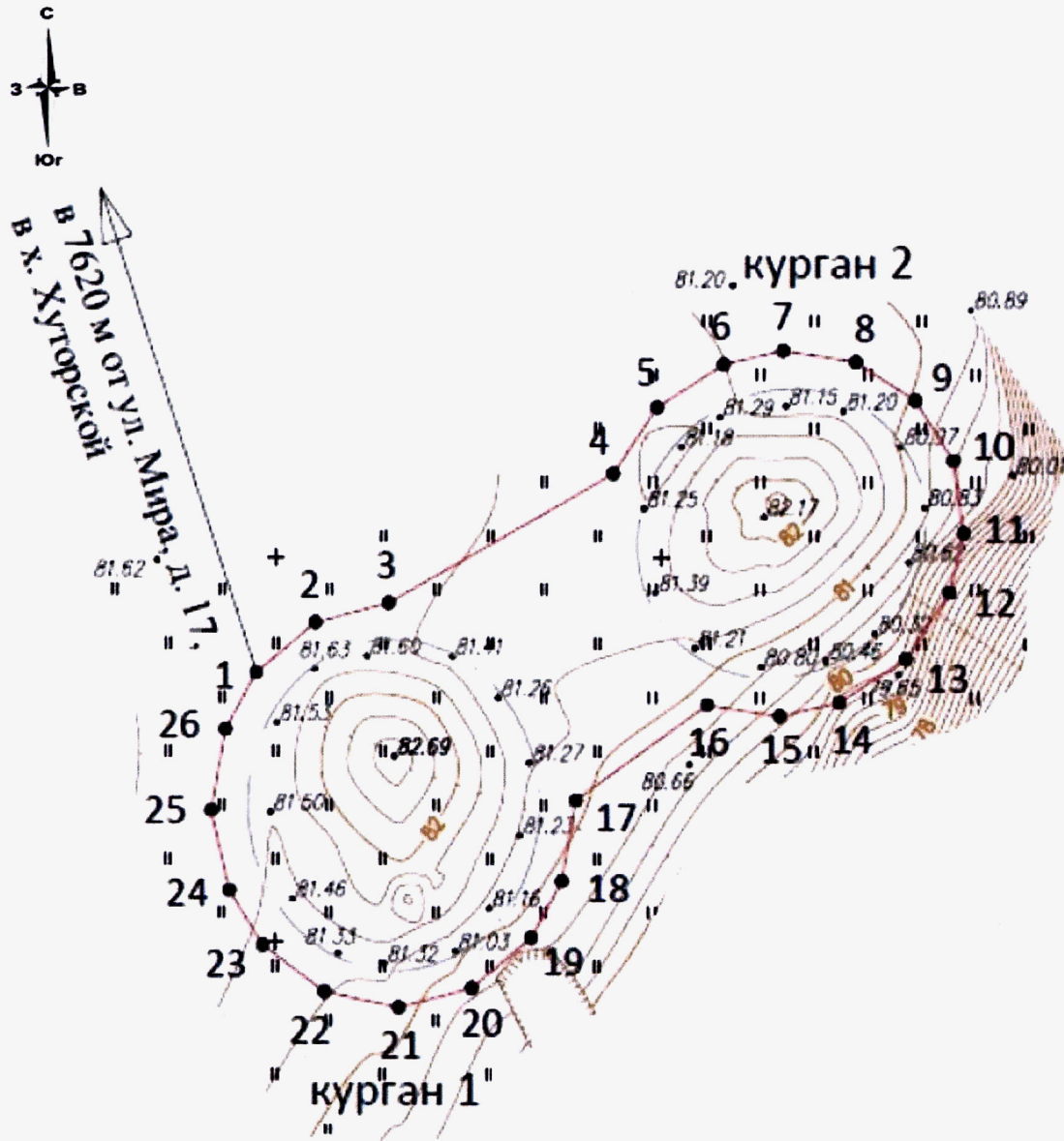

**Условные обозначения:**

— границы территории объекта культурного наследия (памятника истории и культуры) народов Российской Федерации федерального значения «Сухой Гашун IV», III тыс. до н.э. – XIV в. н.э.;



— границы насыпей курганов;

●1 — характерная точка.

9. Границы территории объекта культурного наследия (памятника истории и культуры) народов Российской Федерации федерального значения «Курган «Сухой Гашун V», III тыс. до н.э. – XIV в. н.э. (Ростовская область, Зимовниковский район, в 2921 м к западу от ул. Школьная, д. 3 «А» в п. Красностепной) (объект археологического наследия)

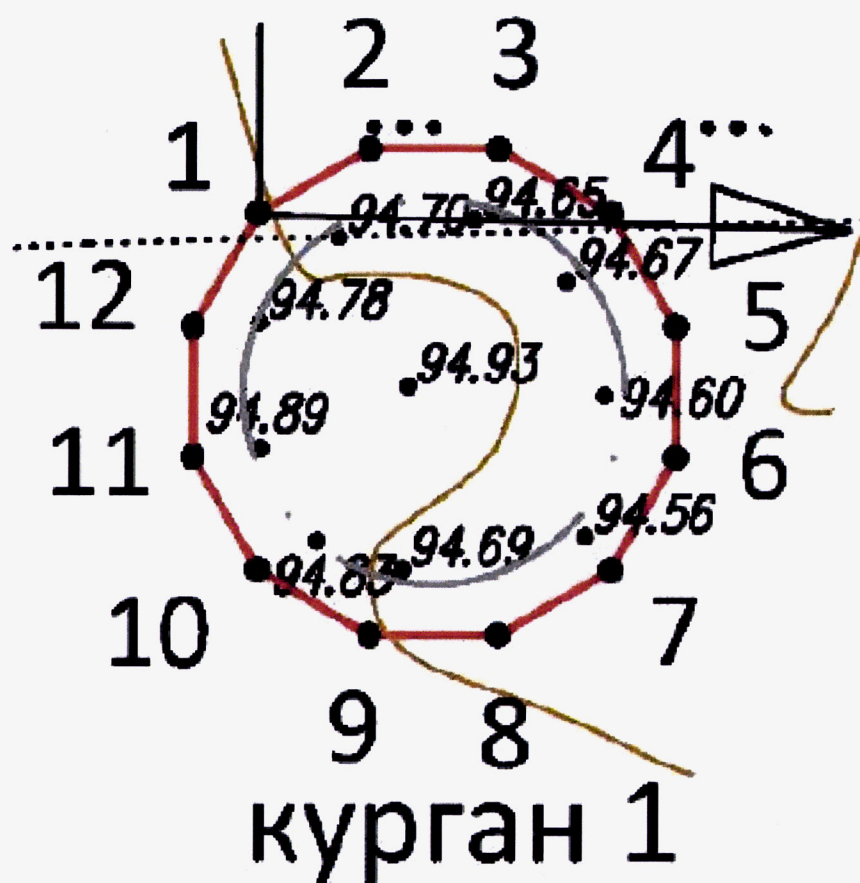

**Условные обозначения:**

— границы территории объекта культурного наследия (памятника истории и культуры) народов Российской Федерации федерального значения «Курган «Сухой Гашун V», III тыс. до н.э. – XIV в. н.э.;



— граница насыпи кургана;

•1 — характерная точка.



11. Границы территории объекта культурного наследия (памятника истории и культуры) народов Российской Федерации федерального значения «Курганный могильник «Сухой Гашун VI», III тыс. до н.э. – XIV в. н.э. (Ростовская область, Зимовниковский район, в 2639 м к западу от ул. Школьная, д. 3 «А» в п. Красностепной) (объект археологического наследия)

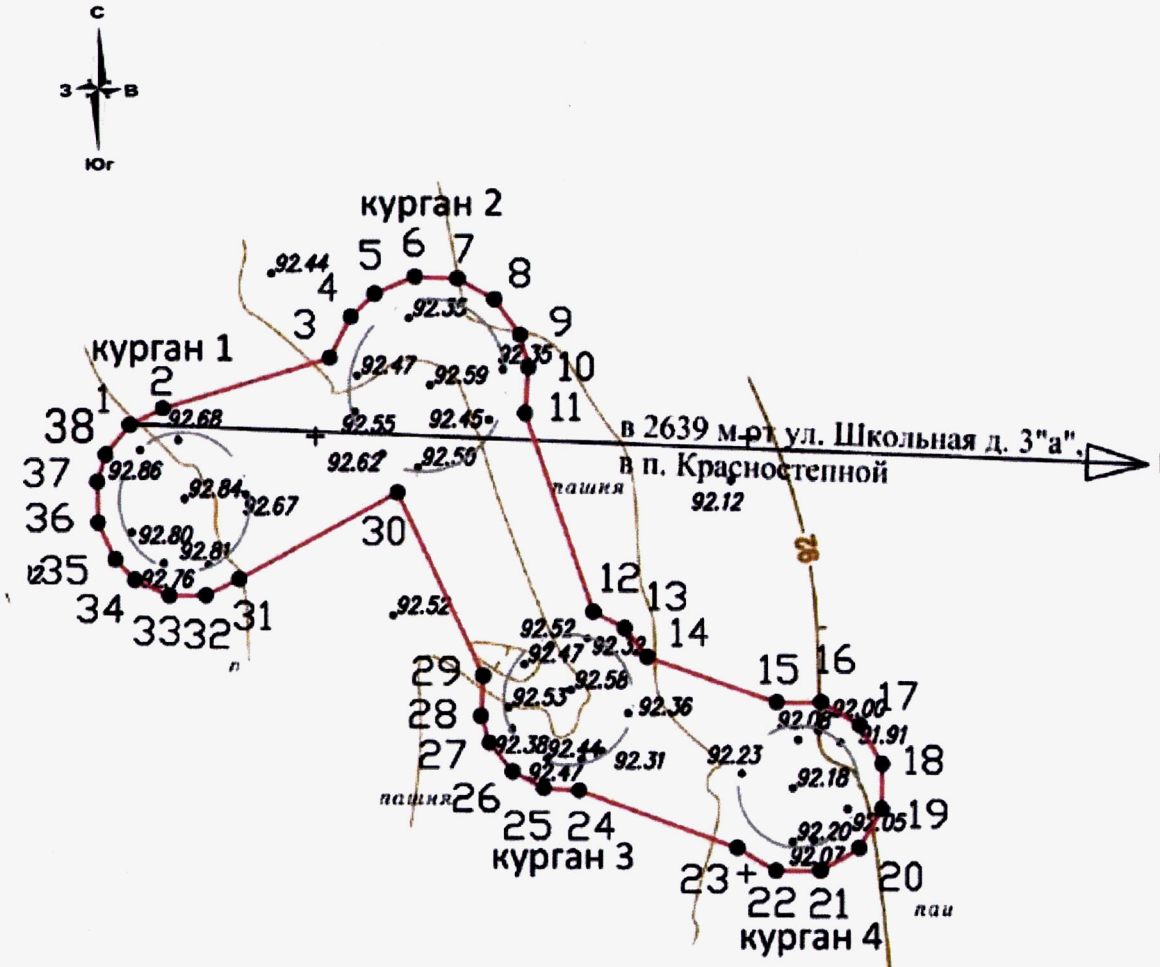

**Условные обозначения:**

— границы территории объекта культурного наследия (памятника истории и культуры) народов Российской Федерации федерального значения «Курганный могильник «Сухой Гашун VI», III тыс. до н.э. – XIV в. н.э.;



— границы насыпей курганов;

• 1 — характерная точка.

12. Границы территории объекта культурного наследия (памятника истории и культуры) народов Российской Федерации федерального значения «Курган «Глубокий V», III тыс. до н.э. – XIV в. н.э. (Ростовская область, Зимовниковский район, в 1169 м к востоку от ул. Школьная, д. 3 «А» в п. Красностепной) (объект археологического наследия)

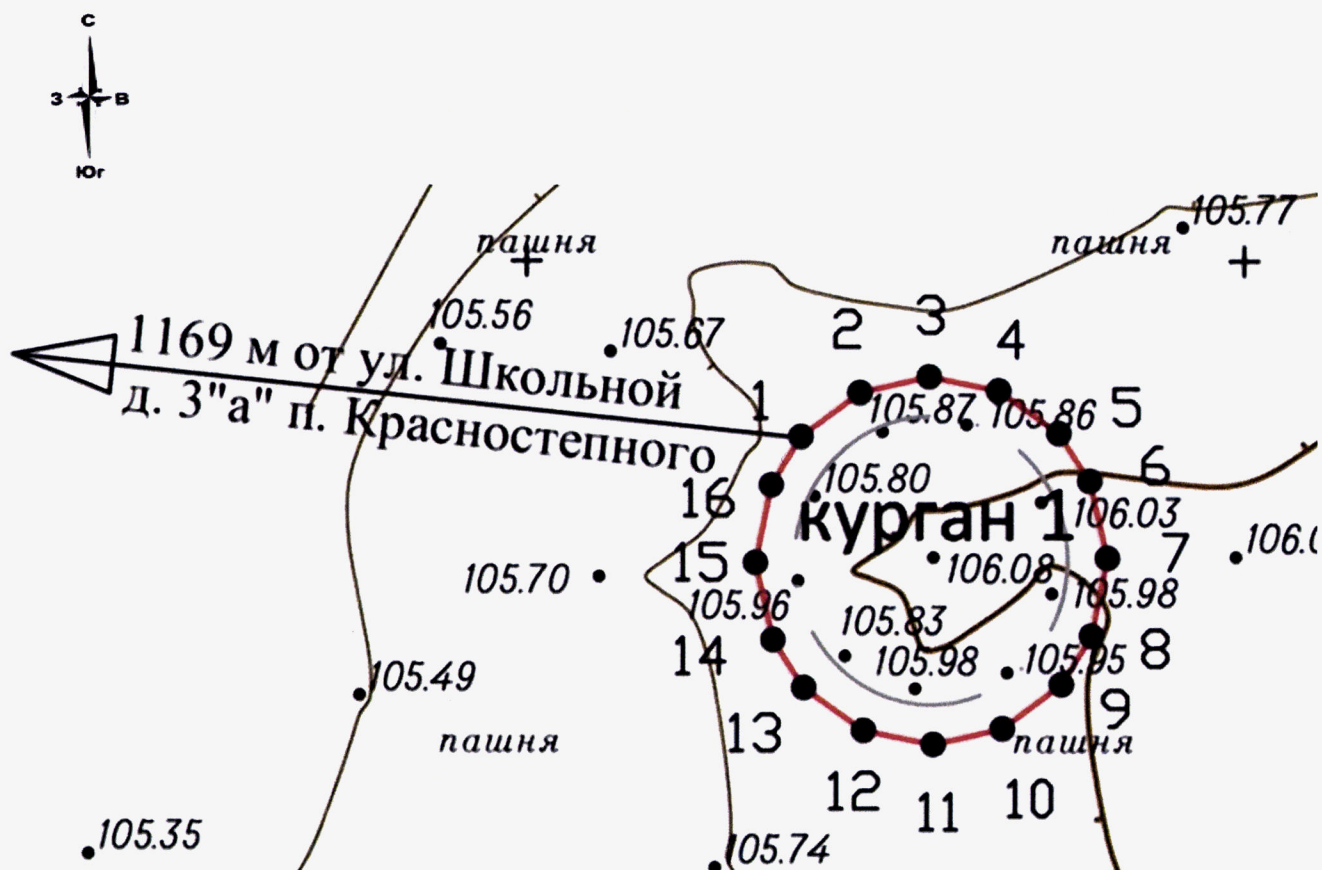

**Условные обозначения:**

— границы территории объекта культурного наследия (памятника истории и культуры) народов Российской Федерации федерального значения «Курган «Глубокий V», III тыс. до н.э. – XIV в. н.э.;



— граница насыпи кургана;

●1 — характерная точка.

13. Границы территории объекта культурного наследия (памятника истории и культуры) народов Российской Федерации федерального значения «Курган «Донцов VI», III тыс. до н.э. – XIV в. н.э. (Ростовская область, Зимовниковский район, в 598 м к юго-юго-западу от ул. Садовая, д. 35 в п. Донцов) (объект археологического наследия)

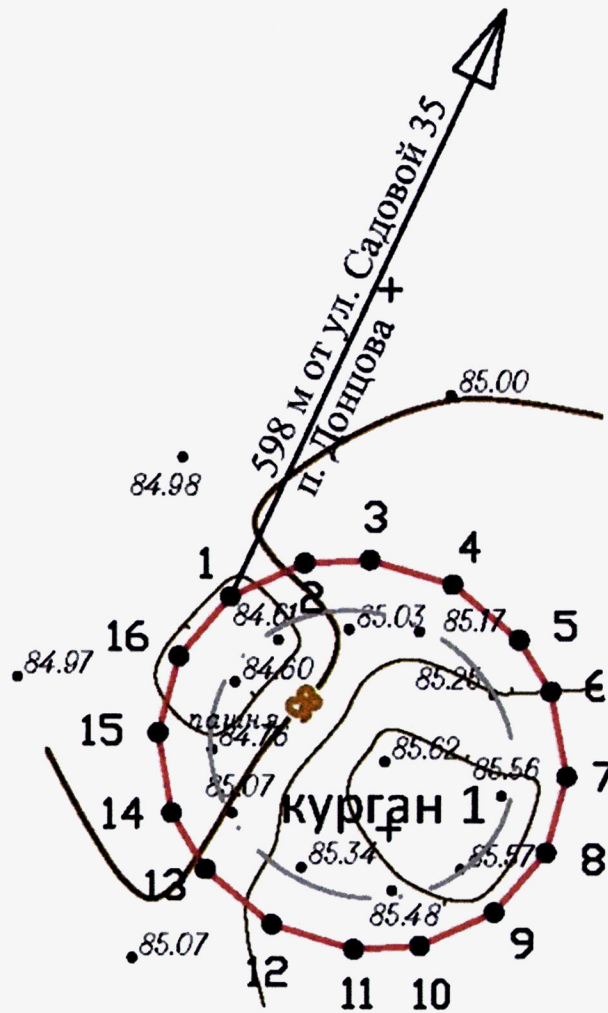

**Условные обозначения:**

— границы территории объекта культурного наследия (памятника истории и культуры) народов Российской Федерации федерального значения «Курган «Донцов VI», III тыс. до н.э. – XIV в. н.э.;



— граница насыпи кургана;

●1 — характерная точка.

14. Границы территории объекта культурного наследия (памятника истории и культуры) народов Российской Федерации федерального значения «Курганный могильник «Донцов VII», III тыс. до н.э. – XIV в. н.э. (Ростовская область, Зимовниковский район, в 7870 м к юго-юго-востоку от ул. Мира, д. 17 в х. Хуторской) (объект археологического наследия)

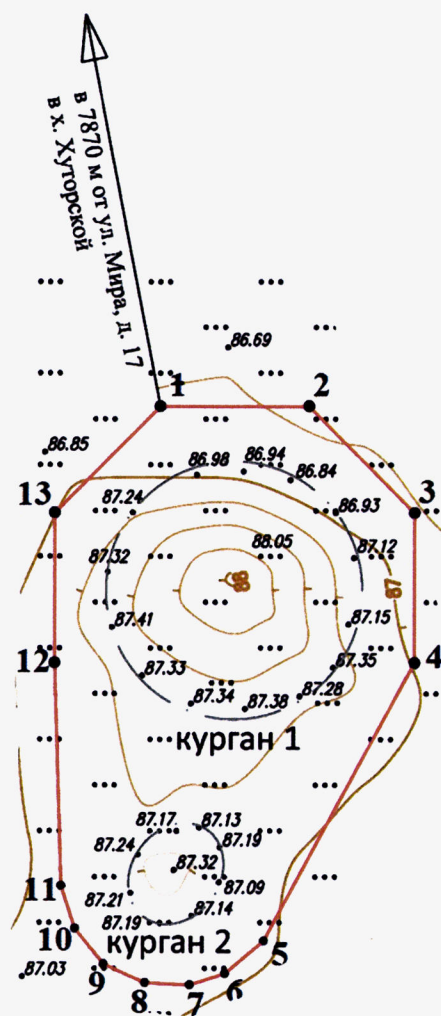

**Условные обозначения:**

— границы территории объекта культурного наследия (памятника истории и культуры) народов Российской Федерации федерального значения «Курганный могильник «Донцов VII», III тыс. до н.э. – XIV в. н.э.;



— границы насыпей курганов;

●1 — характерная точка.

15. Границы территории объекта культурного наследия (памятника истории и культуры) народов Российской Федерации федерального значения «Курган «Донцов XII», III тыс. до н.э. – XIV в. н.э. (Ростовская область, Зимовниковский район, в 7900 м к юго-юго-востоку от ул. Мира, д. 17 в х. Хуторской) (объект археологического наследия)

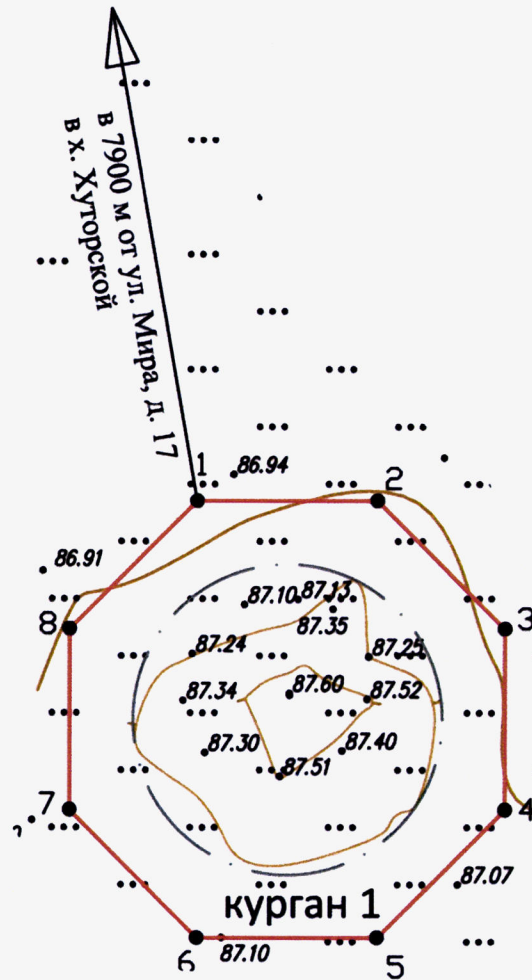

**Условные обозначения:**

— границы территории объекта культурного наследия (памятника истории и культуры) народов Российской Федерации федерального значения «Курган «Донцов XII», III тыс. до н.э. – XIV в. н.э.;



— граница насыпи кургана;

●1 — характерная точка.



17. Границы территории объекта культурного наследия (памятника истории и культуры) народов Российской Федерации федерального значения «Курган «Донцов IX», III тыс. до н.э. – XIV в. н.э. (Ростовская область, Зимовниковский район, в 726 м к юго-юго-западу от ул. Садовая, д. 35 в п. Донцов) (объект археологического наследия)

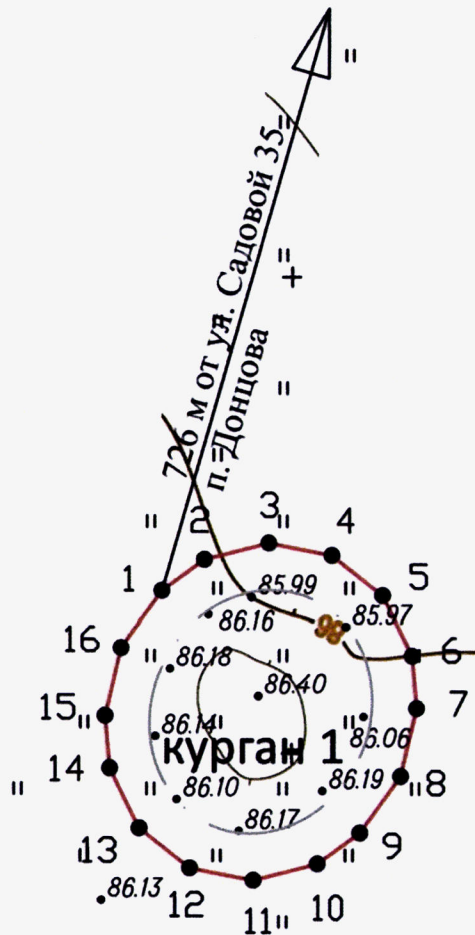

**Условные обозначения:**

— границы территории объекта культурного наследия (памятника истории и культуры) народов Российской Федерации федерального значения «Курган «Донцов IX», III тыс. до н.э. – XIV в. н.э.;



— граница насыпи кургана;

●1 — характерная точка.

18. Границы территории объекта культурного наследия (памятника истории и культуры) народов Российской Федерации федерального значения «Курган «Донцов Х», III тыс. до н.э. – XIV в. н.э. (Ростовская область, Зимовниковский район, в 8260 м к юго-юго-востоку от ул. Мира, д. 17 в х. Хуторской) (объект археологического наследия)

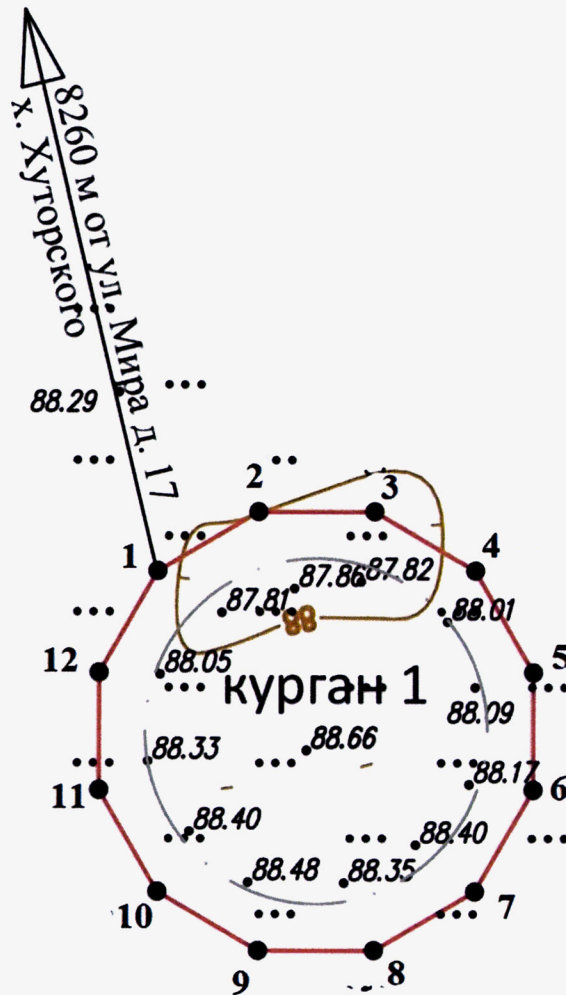

**Условные обозначения:**

— границы территории объекта культурного наследия (памятника истории и культуры) народов Российской Федерации федерального значения «Курган «Донцов Х», III тыс. до н.э. – XIV в. н.э.;



— граница насыпи кургана;

●1 — характерная точка.



20. Границы территории объекта культурного наследия (памятника истории и культуры) народов Российской Федерации федерального значения «Поселение «Дудкино Западное I», начало XVIII – середина XIX вв. н.э. (Ростовская область, Красносулинский район, 586 м к западо-северо-западу от ул. Победы 116 в х. Дудкино) (объект археологического наследия)

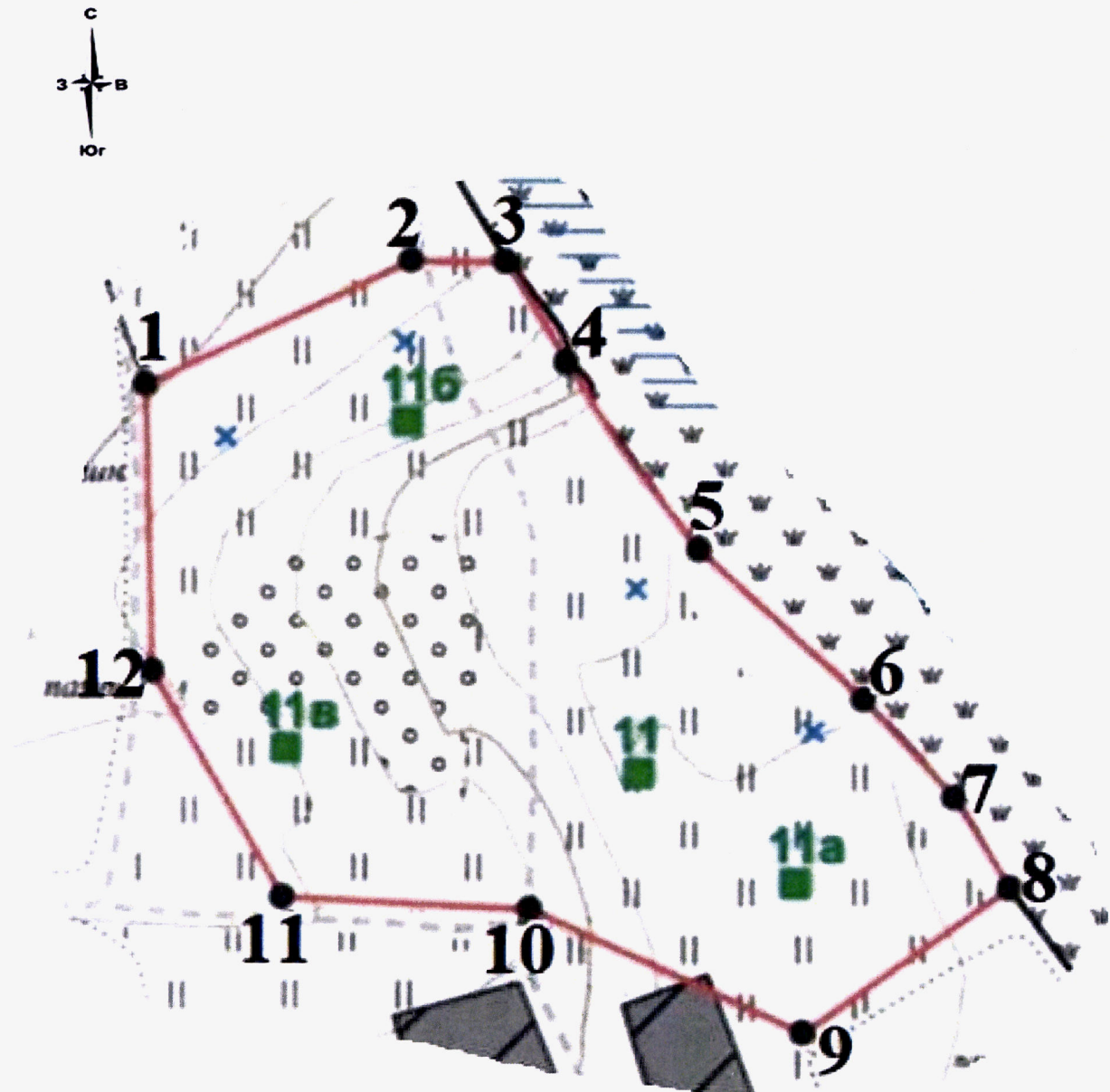

**Условные обозначения:**

— границы территории объекта культурного наследия (памятника истории и культуры) народов Российской Федерации федерального значения «Поселение «Дудкино Западное I», начало XVIII – середина XIX вв. н.э.;

●1 — характерная точка.

21. Границы территории объекта культурного наследия (памятника истории и культуры) народов Российской Федерации федерального значения «Курган «Зеленогорский II», III тыс. до н.э. – XIV в. н.э. (Ростовская область, Семикаракорский район, в 2420 м к юго-юго-востоку от ул. Пушкина, д. 6 в п. Зеленая Горка) (объект археологического наследия)

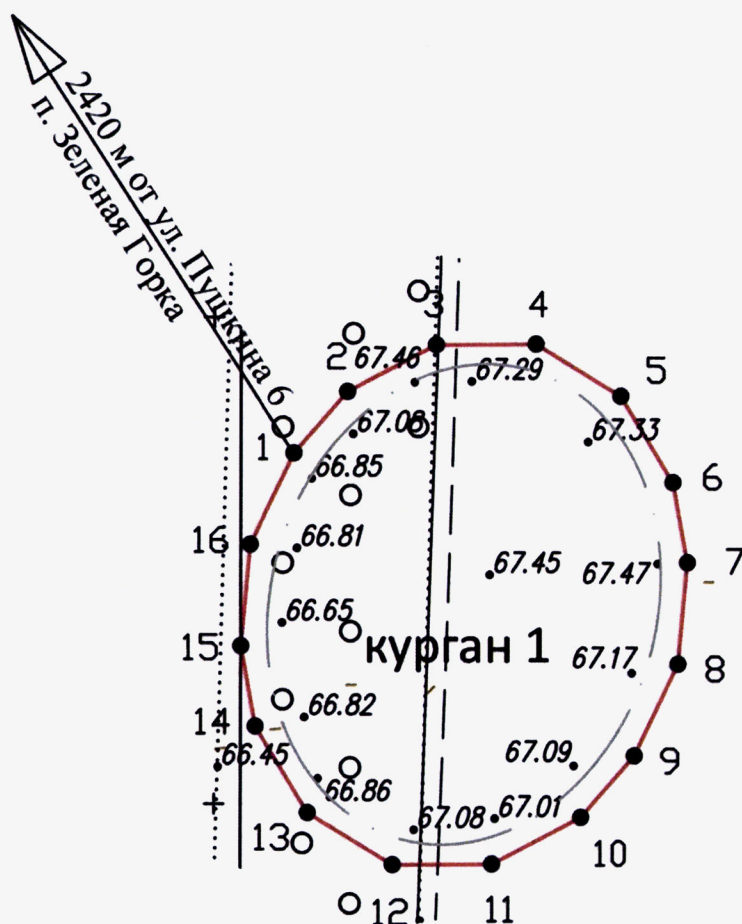
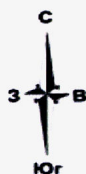

**Условные обозначения:**

— границы территории объекта культурного наследия (памятника истории и культуры) народов Российской Федерации федерального значения «Курган «Зеленогорский II», III тыс. до н.э. – XIV в. н.э.;



— граница насыпи кургана;

• 1 — характерная точка.

22. Границы территории объекта культурного наследия (памятника истории и культуры) народов Российской Федерации федерального значения «Курган «Зеленогорский III», III тыс. до н.э. – XIV в. н.э. (Ростовская область, Семикаракорский район, в 2410 м к юго-востоку от ул. Пушкина, д. 6 в п. Зеленая Горка) (объект археологического наследия)

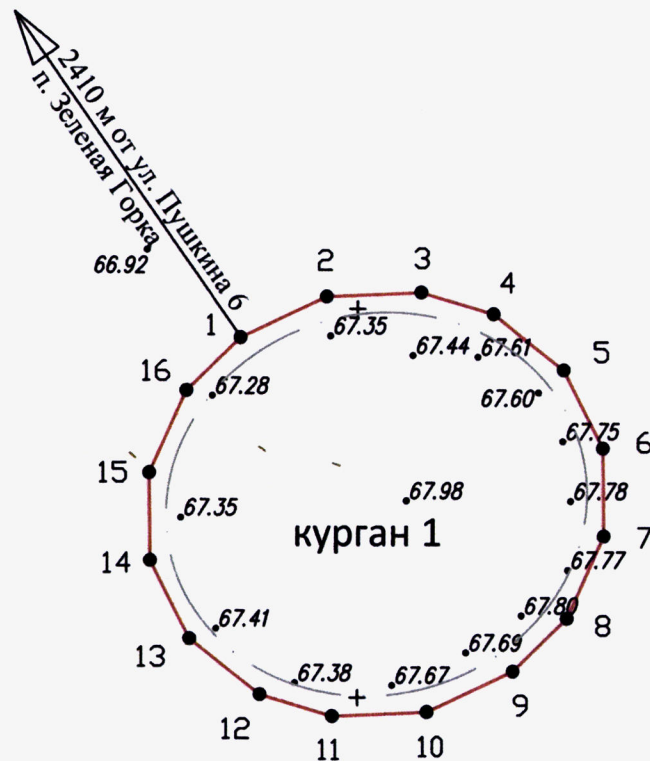

**Условные обозначения:**

— границы территории объекта культурного наследия (памятника истории и культуры) народов Российской Федерации федерального значения «Курган «Зеленогорский III», III тыс. до н.э. – XIV в. н.э.;



— граница насыпи кургана;

● 1 — характерная точка.

23. Границы территории объекта культурного наследия (памятника истории и культуры) народов Российской Федерации федерального значения «Курганный могильник «Калинин I», III тыс. до н.э. – XIV в. н.э. (Ростовская область, Зерноградский район, в 9646 м к югу от ул. Ленина, д. 59/4 в х. Гуляй-Борисовка) (объект археологического наследия)

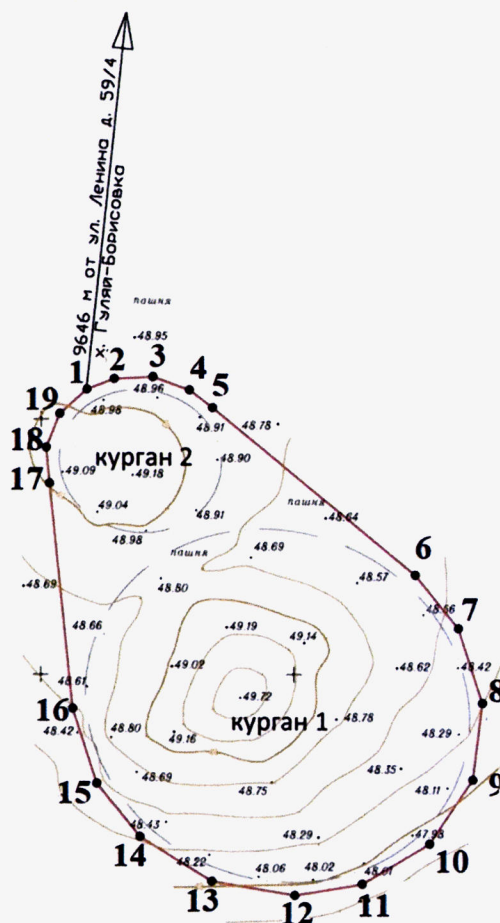

**Условные обозначения:**

— границы территории объекта культурного наследия (памятника истории и культуры) народов Российской Федерации федерального значения «Курганный могильник «Калинин I», III тыс. до н.э. – XIV в. н.э.;



— границы насыпей курганов;

●1 — характерная точка.

24. Границы территории объекта культурного наследия (памятника истории и культуры) народов Российской Федерации федерального значения «Курган «Косенко I», III тыс. до н.э. – XIV в. н.э. (Ростовская область, Зерноградский район, в 1223 м к западо-северо-западу от ул. Мира, д. 15 в с. Октябрьское) (объект археологического наследия)

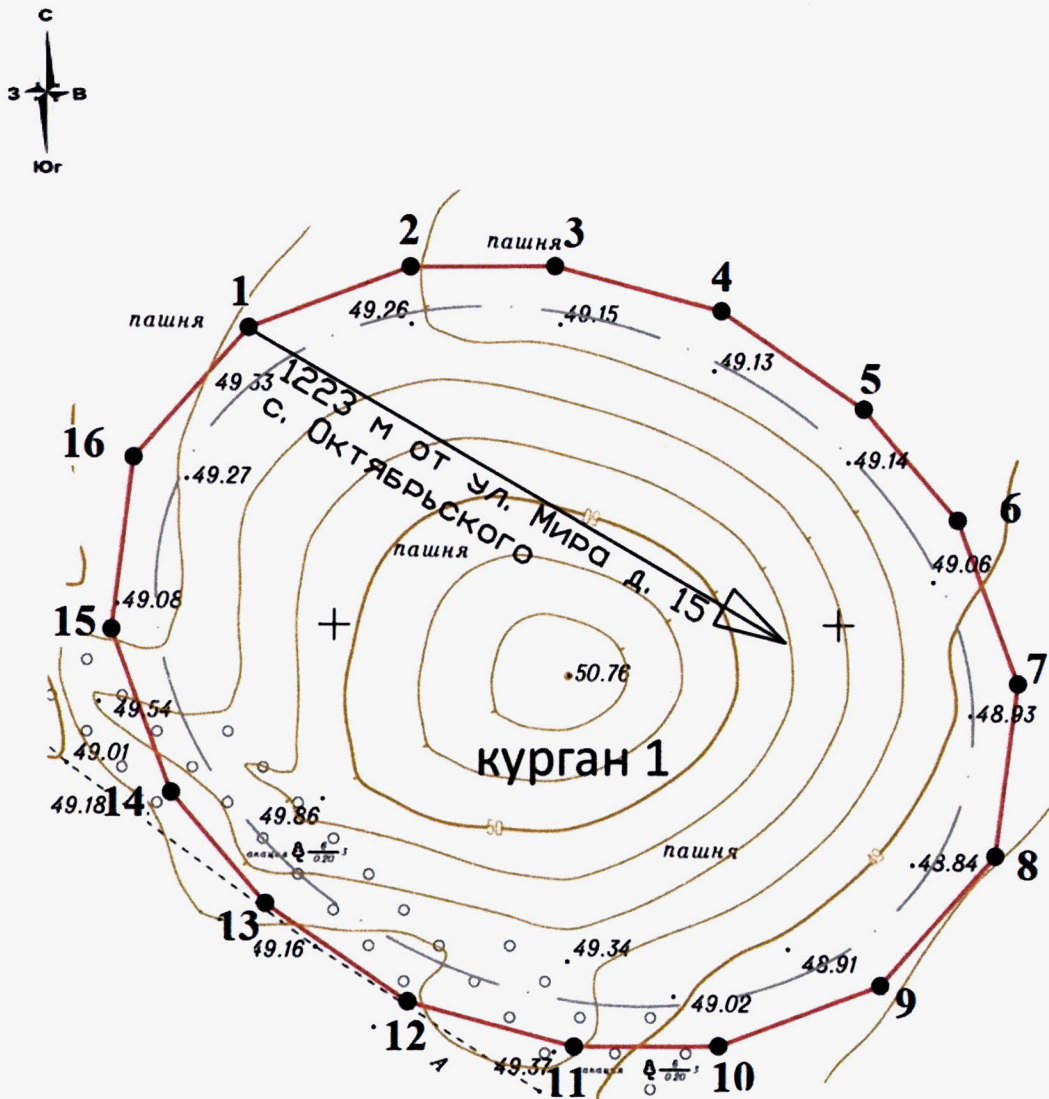

**Условные обозначения:**

— границы территории объекта культурного наследия (памятника истории и культуры) народов Российской Федерации федерального значения «Курган «Косенко I», III тыс. до н.э. – XIV в. н.э.;



— граница насыпи кургана;

●1 — характерная точка.

25. Границы территории объекта культурного наследия (памятника истории и культуры) народов Российской Федерации федерального значения «Курган «Кравцовский IV», III тыс. до н.э. – XIV в. н.э. (Ростовская область, Дубовский район, в 5510 м к западо-юго-западу от ул. Садовая, д. 64 в с. Дубовское) (объект археологического наследия)

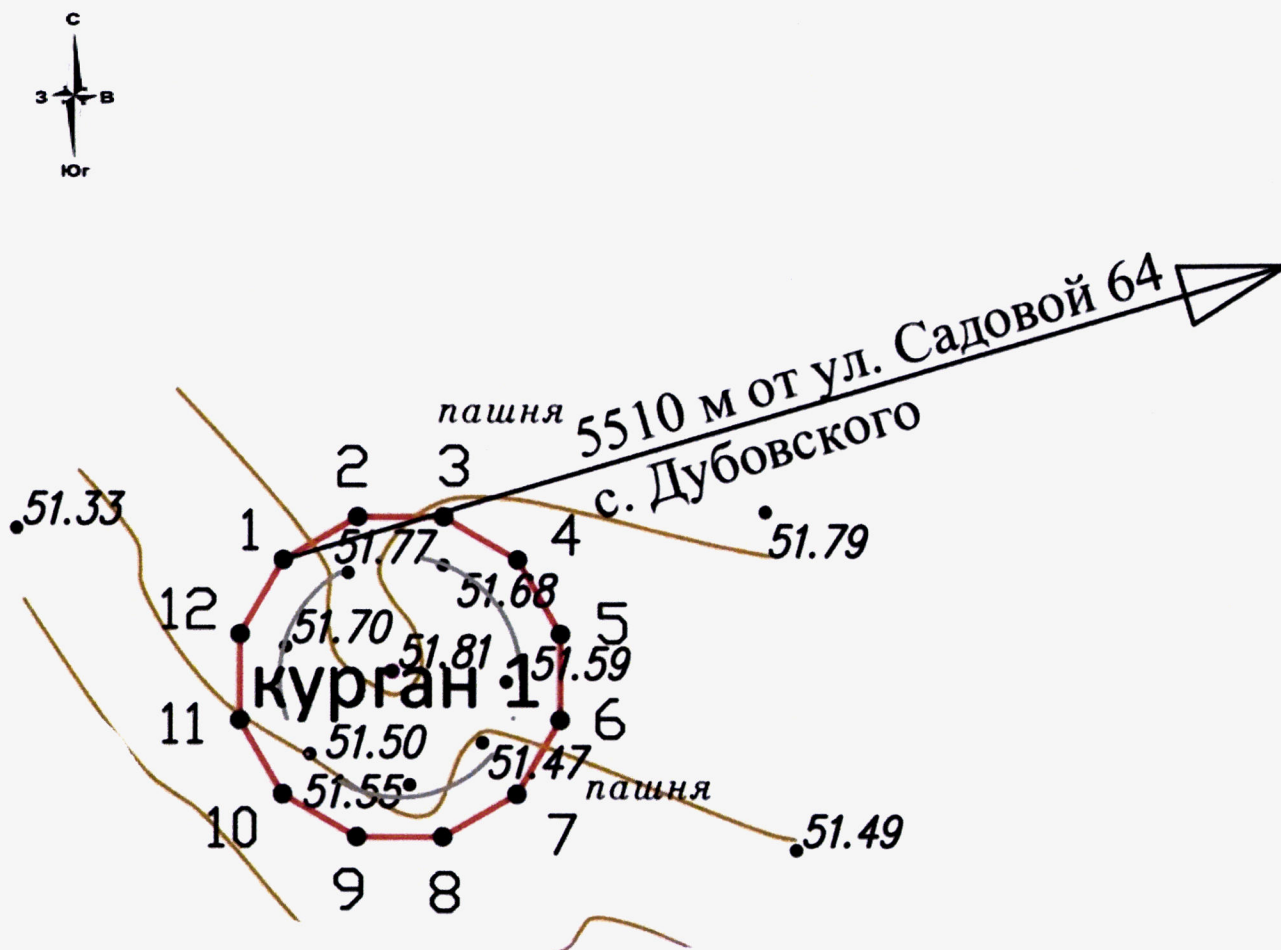

**Условные обозначения:**

— границы территории объекта культурного наследия (памятника истории и культуры) народов Российской Федерации федерального значения «Курган «Кравцовский IV», III тыс. до н.э. – XIV в. н.э.;



— граница насыпи кургана;

●1 — характерная точка.

26. Границы территории объекта культурного наследия (памятника истории и культуры) народов Российской Федерации федерального значения «Курган «Кравцовский V», III тыс. до н.э. – XIV в. н.э. (Ростовская область, Дубовский район, в 5509 м к западо-юго-западу от ул. Садовая, д. 64 в с. Дубовское) (объект археологического наследия)

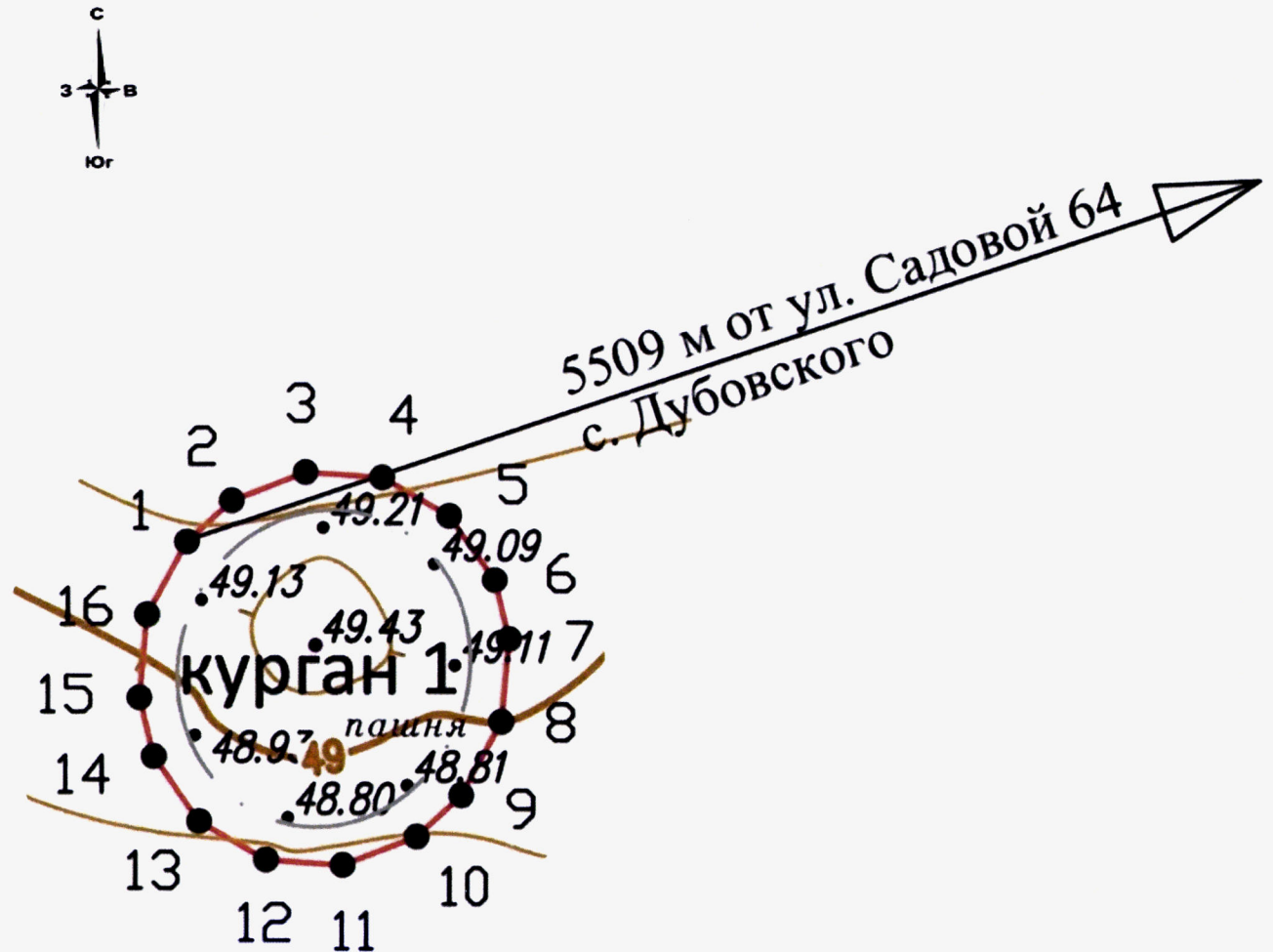

**Условные обозначения:**

— границы территории объекта культурного наследия (памятника истории и культуры) народов Российской Федерации федерального значения «Курган «Кравцовский V», III тыс. до н.э. – XIV в. н.э.;



— граница насыпи кургана;

•1 — характерная точка.

27. Границы территории объекта культурного наследия (памятника истории и культуры) народов Российской Федерации федерального значения «Курганный могильник «Курлацкий VI», III тыс. до н.э. – XIV в. н.э. (Ростовская область, Неклиновский район, в 1585 м к юго-западу от ул. Победы, д. 13 в х. Курлацкий.) (объект археологического наследия)

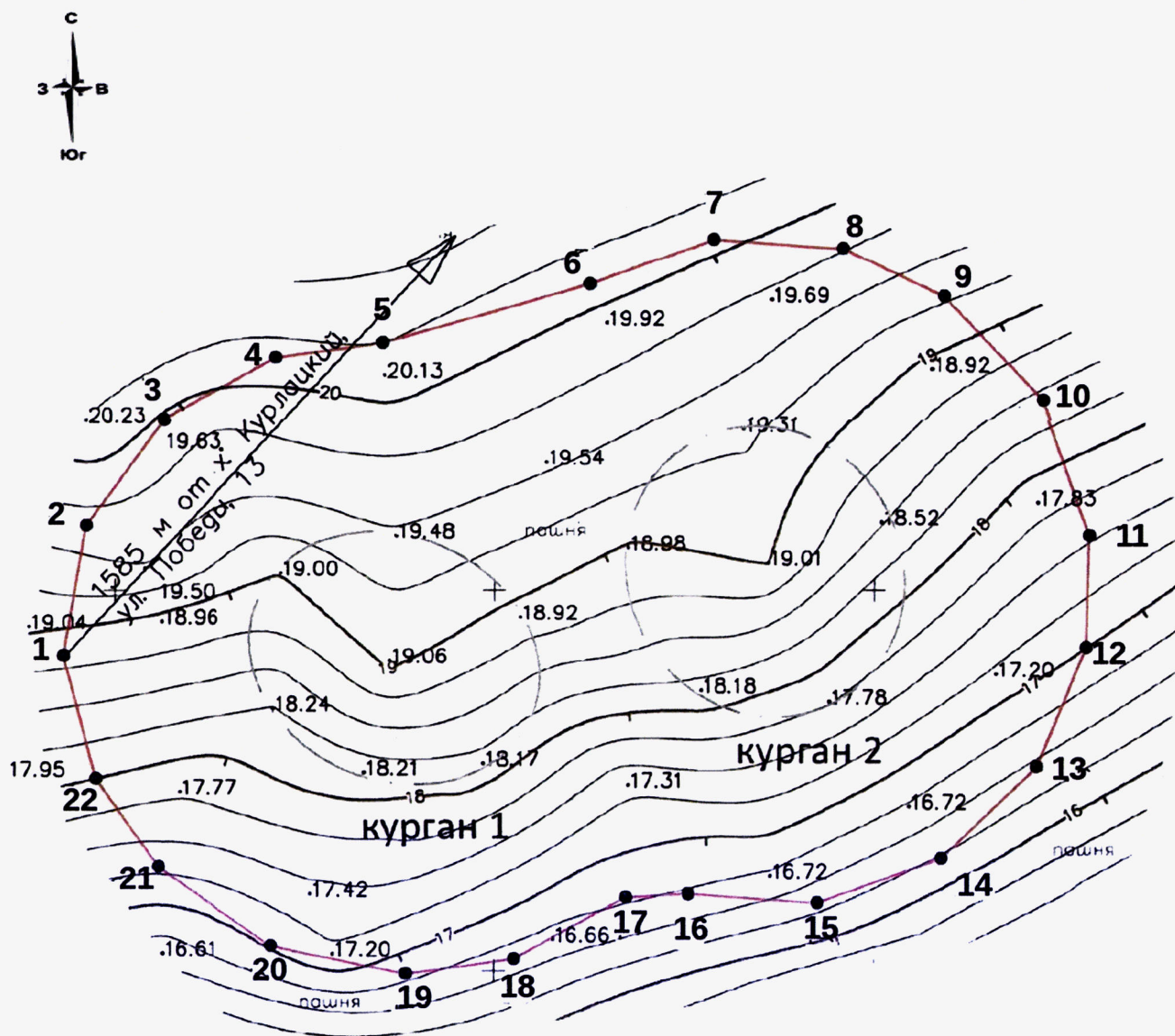

**Условные обозначения:**

— границы территории объекта культурного наследия (памятника истории и культуры) народов Российской Федерации федерального значения «Курганный могильник «Курлацкий VI», III тыс. до н.э. – XIV в. н.э.;



— границы насыпей курганов;

•1 — характерная точка.



29. Границы территории объекта культурного наследия (памятника истории и культуры) народов Российской Федерации федерального значения «Курганный могильник «Марков I», III тыс. до н.э. – XIV в. н.э. (Ростовская область, Азовский район, в 2457 м к западо-северо-западу от ул. Донская, д. 48 в с. Орловка) (объект археологического наследия)

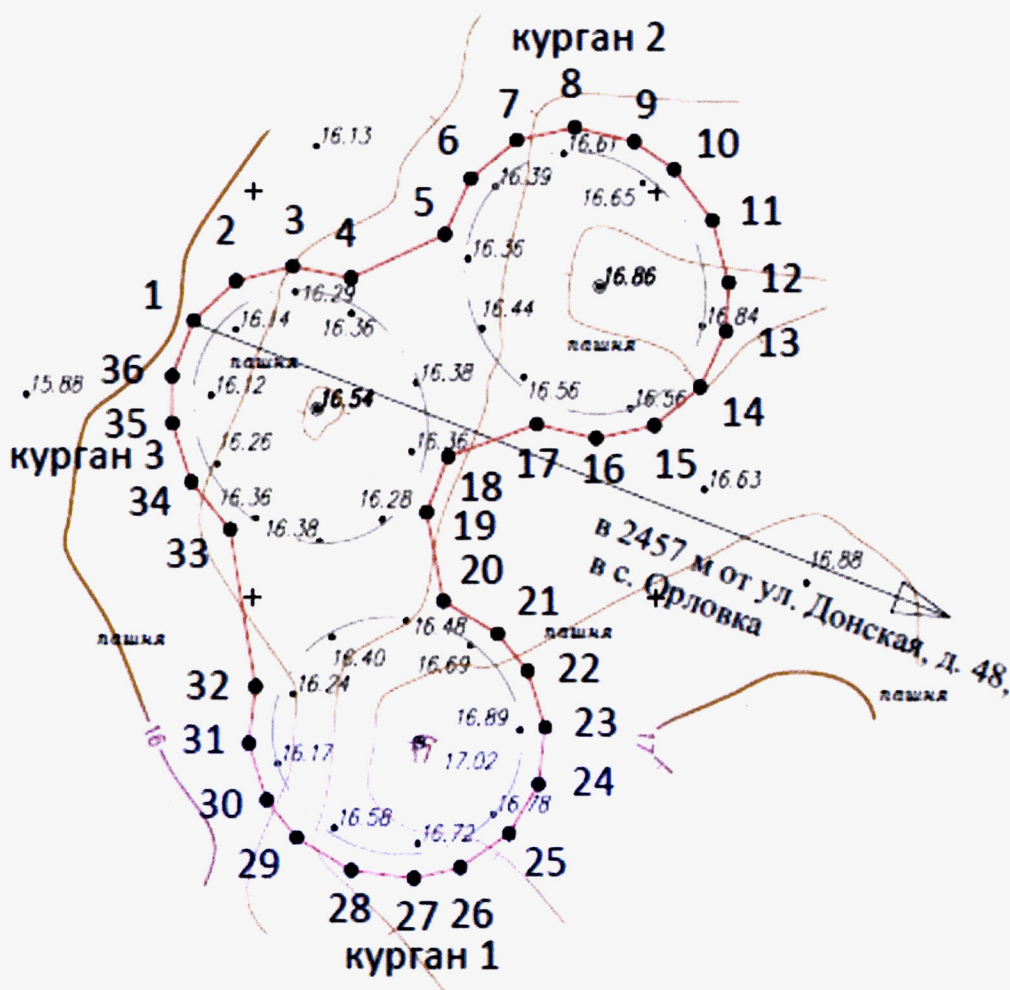

**Условные обозначения:**

— границы территории объекта культурного наследия (памятника истории и культуры) народов Российской Федерации федерального значения «Курганный могильник «Марков I», III тыс. до н.э. – XIV в. н.э.;



— границы насыпей курганов;

●1 — характерная точка.

30. Границы территории объекта культурного наследия (памятника истории и культуры) народов Российской Федерации федерального значения «Курган «Нижежировский XXIX», III тыс. до н.э. – XIV в. н.э.

(Ростовская область, Зимовниковский район, в 4140 м к северо-северо-западу от ул. Нижежировская, д. 58 в х. Нижежировский) (объект археологического наследия)

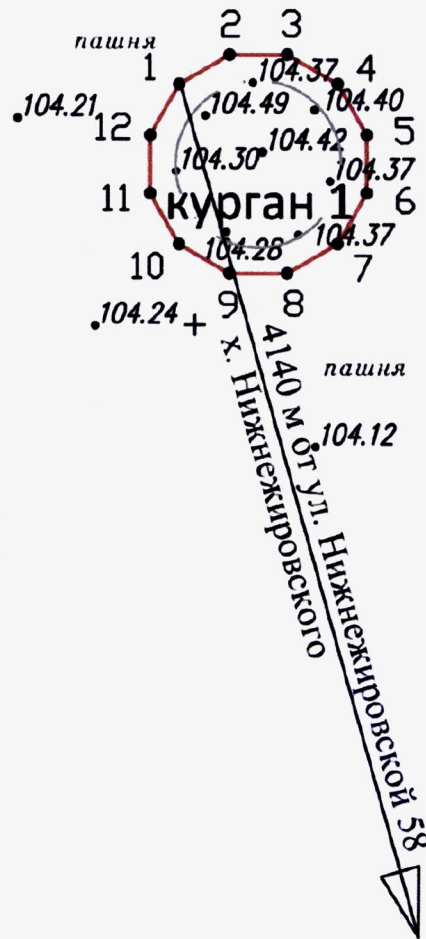

**Условные обозначения:**

— границы территории объекта культурного наследия (памятника истории и культуры) народов Российской Федерации федерального значения «Курган «Нижежировский XXIX», III тыс. до н.э. – XIV в. н.э.;



— граница насыпи кургана;

●1 — характерная точка.

31. Границы территории объекта культурного наследия (памятника истории и культуры) народов Российской Федерации федерального значения «Поселение «Нижнекундрюченское III», XVIII-XII вв. до н. э. (Ростовская область, Усть-Донецкий район, в 1450 м к востоко-северо-востоку от ул. Советской, д. 5 в ст-це Нижнекундрюченская) (объект археологического наследия)



**Условные обозначения:**

— границы территории объекта культурного наследия (памятника истории и культуры) народов Российской Федерации федерального значения «Поселение «Нижнекундрюченское III», XVIII-XII вв. до н. э.;

● 1 — характерная точка.

32. Границы территории объекта культурного наследия (памятника истории и культуры) народов Российской Федерации федерального значения «Стоянка «Огиб I», VII-V вв. до н. э. (Ростовская область, Усть-Донецкий район, в 3297 м к северо-северо-западу от ул. Песчаная, д. 2 в п. Огиб) (объект археологического наследия)

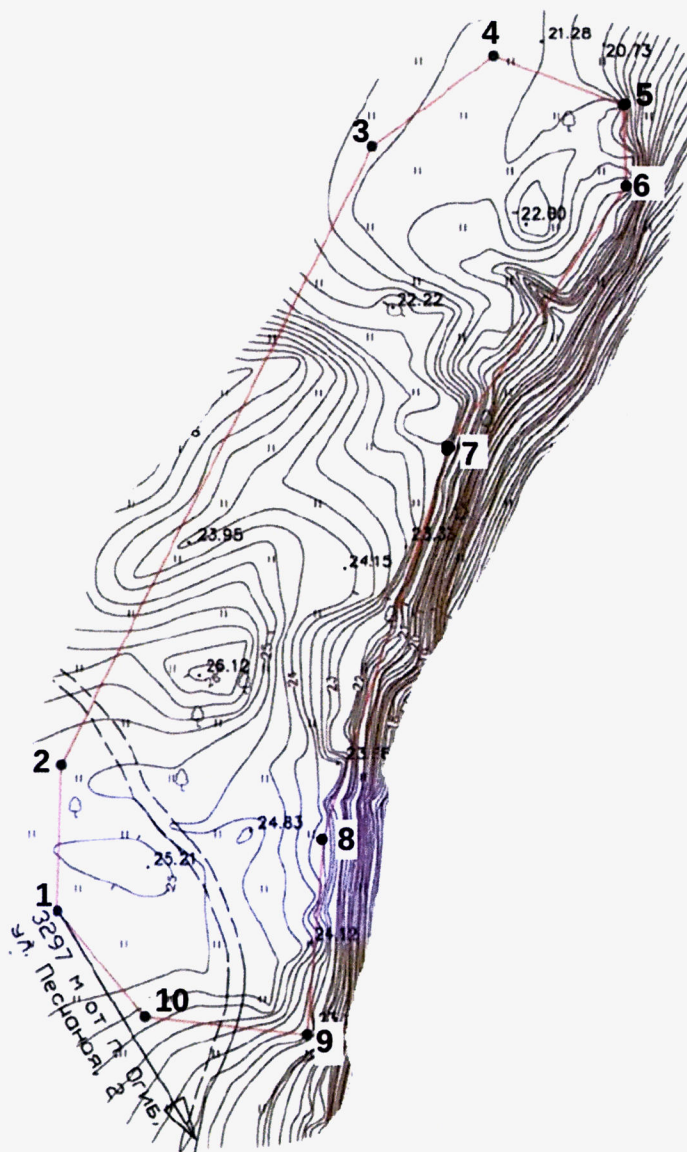

**Условные обозначения:**

- — границы территории объекта культурного наследия (памятника истории и культуры) народов Российской Федерации федерального значения «Стоянка «Огиб I», VII-V вв. до н. э.;
- 1 — характерная точка.

33. Границы территории объекта культурного наследия (памятника истории и культуры) народов Российской Федерации федерального значения «Поселение «Правда I», XII-XIII вв. н. э. (Ростовская область, Красносулинский район, 1080 м к северо-востоку от х. Правда) (объект археологического наследия)

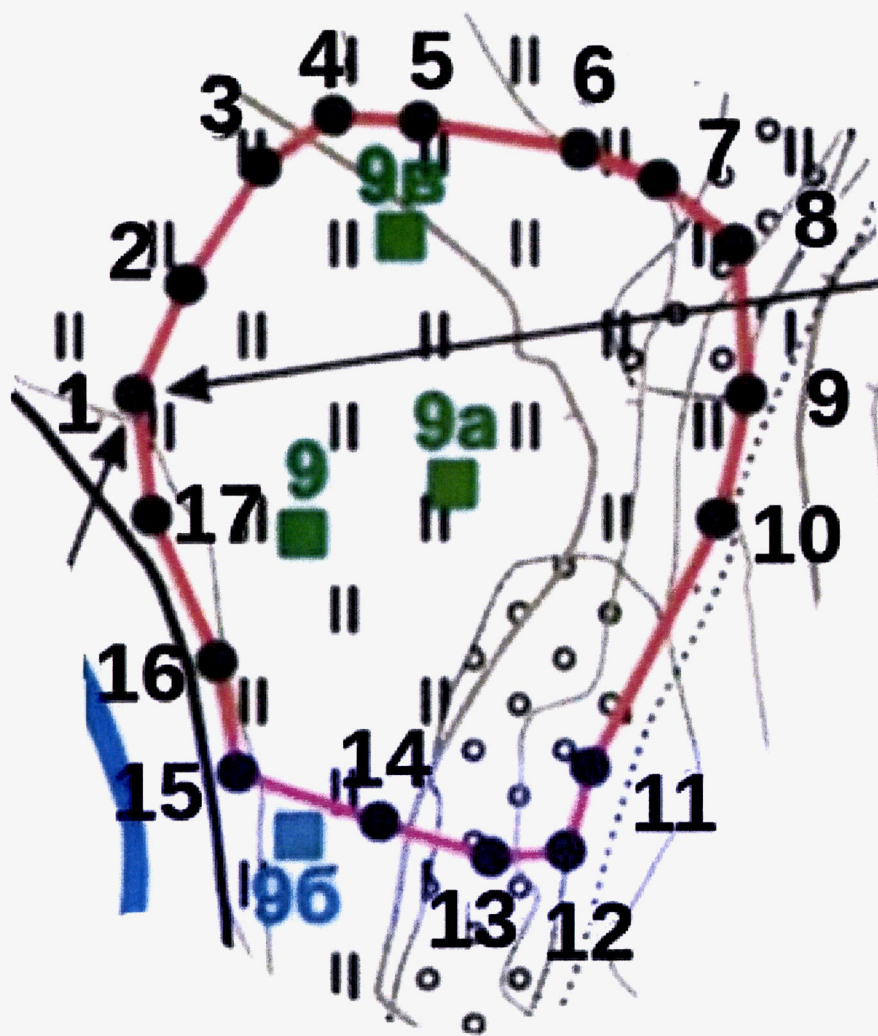

**Условные обозначения:**

— границы территории объекта культурного наследия (памятника истории и культуры) народов Российской Федерации федерального значения «Поселение «Правда I», XII-XIII вв. н. э.;

• 1 — характерная точка.

34. Границы территории объекта культурного наследия (памятника истории и культуры) народов Российской Федерации федерального значения «Стоянка «Пруды-2», VIII-XIV вв. н.э. (Ростовская область, г. Ростов-на-Дону, в 2070 м к западу от ул. Всесоюзной, 196) (объект археологического наследия)

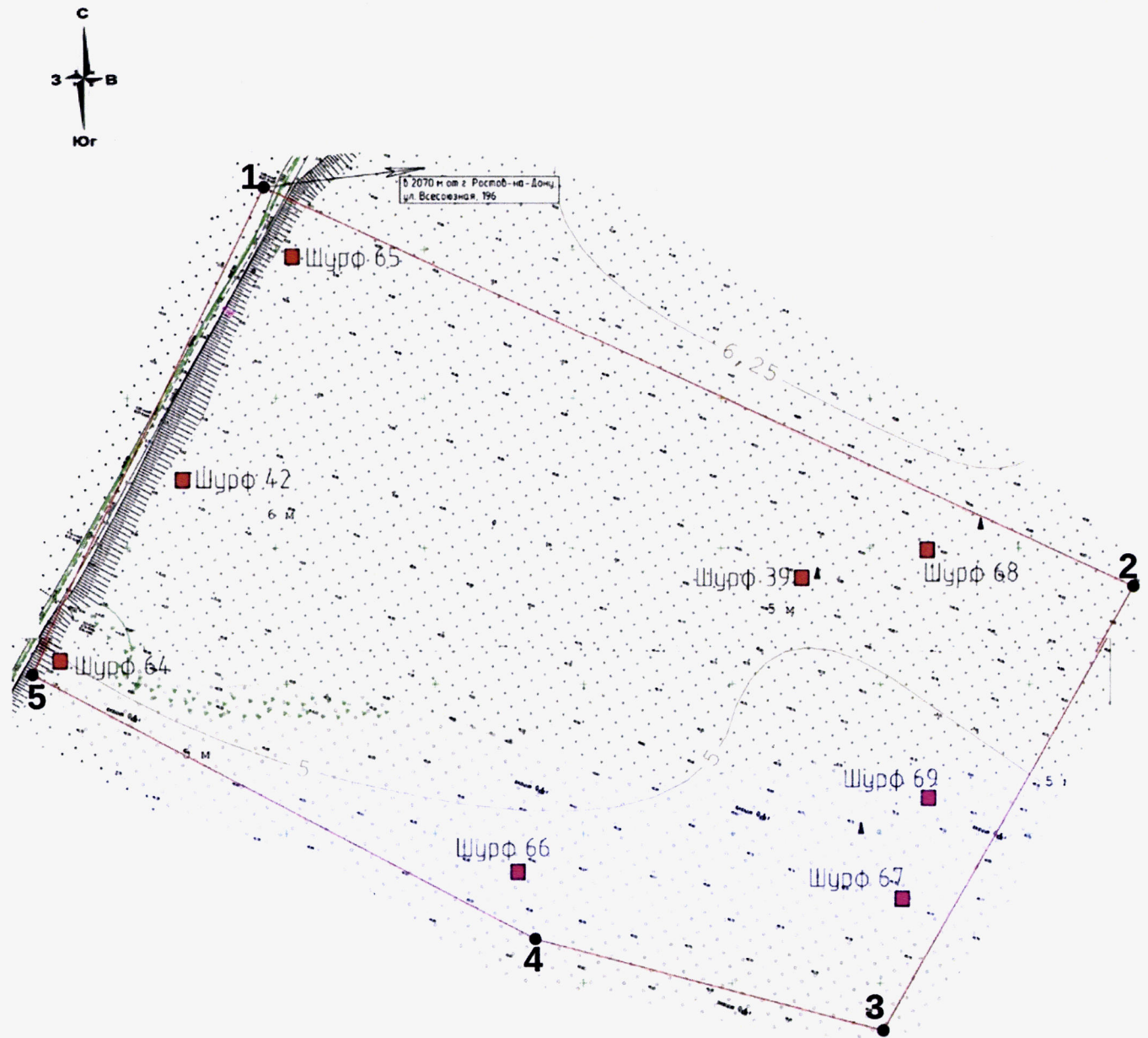

**Условные обозначения:**

— границы территории объекта культурного наследия (памятника истории и культуры) народов Российской Федерации федерального значения «Стоянка «Пруды-2», VIII-XIV вв. н.э.;

● 1 — характерная точка.

35. Границы территории объекта культурного наследия (памятника истории и культуры) народов Российской Федерации федерального значения «Поселение «Пруды-57», IV в. до н.э., VIII-XIV вв. н.э. (Ростовская область, г. Ростов-на-Дону, в 2068 м к юго-юго-востоку от ул. Совхозная, д. 18а) (объект археологического наследия)

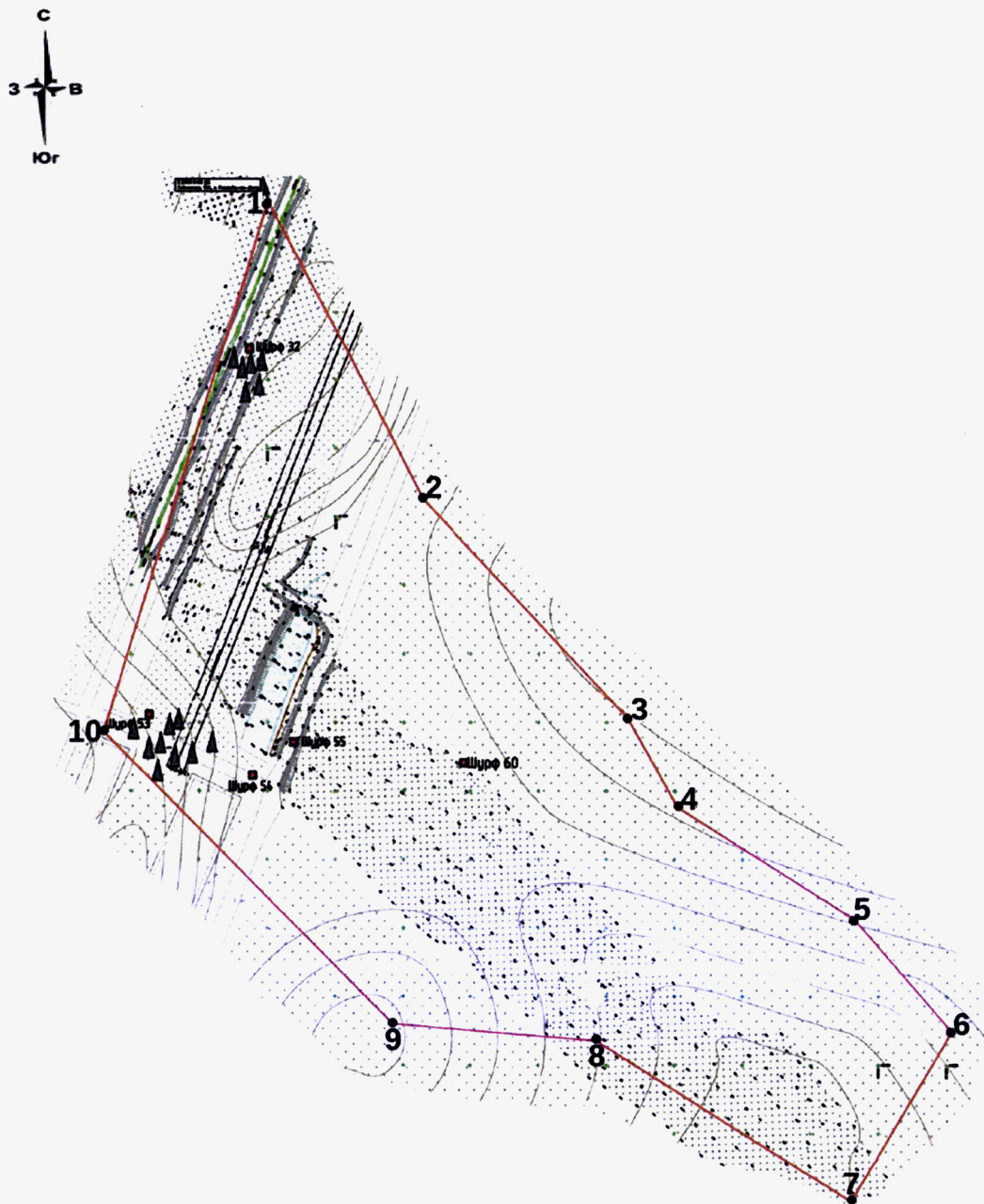

**Условные обозначения:**

— границы территории объекта культурного наследия (памятника истории и культуры) народов Российской Федерации федерального значения «Поселение «Пруды-57», IV в. до н.э., VIII-XIV вв. н.э.;

●1 — характерная точка.

36. Границы территории объекта культурного наследия (памятника истории и культуры) народов Российской Федерации федерального значения «Поселение «Пухляковское», XVIII-XII вв. до н.э. (Ростовская область, Матвеево-Курганский район, в 1194 м к северо-западу от ул. Украинская, д. 18 в х. Краснодарский) (объект археологического наследия)

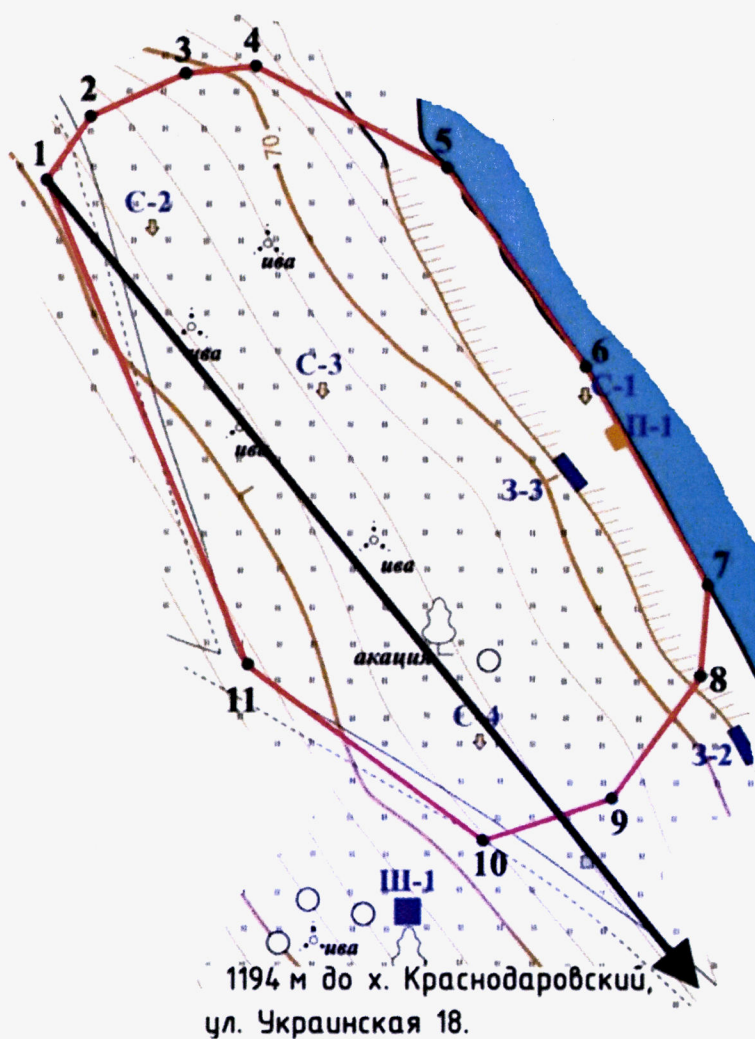

**Условные обозначения:**

— границы территории объекта культурного наследия (памятника истории и культуры) народов Российской Федерации федерального значения «Поселение «Пухляковское», XVIII-XII вв. до н.э.;

● 1 — характерная точка.

37. Границы территории объекта культурного наследия (памятника истории и культуры) народов Российской Федерации федерального значения «Курган «Самбек IX», III тыс. до н.э. – XIV в. н.э. (Ростовская область, Неклиновский район, в 6138 м к востоку от ул. Кооперативная, д. 24 в с. Самбек) (объект археологического наследия)

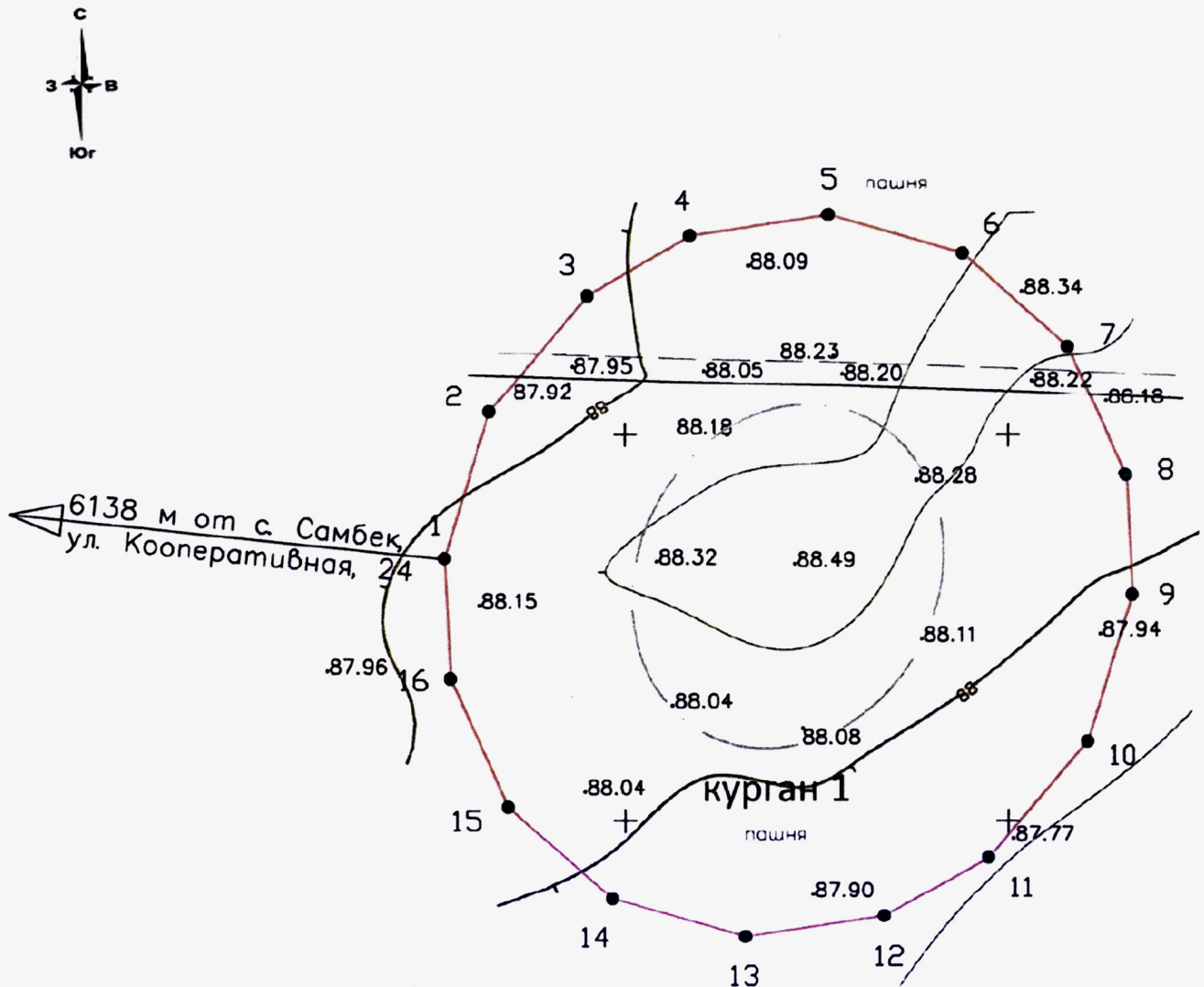

**Условные обозначения:**

— границы территории объекта культурного наследия (памятника истории и культуры) народов Российской Федерации федерального значения «Курган «Самбек IX», III тыс. до н.э. – XIV в. н.э.;



— граница насыпи кургана;

● 1 — характерная точка.

38. Границы территории объекта культурного наследия (памятника истории и культуры) народов Российской Федерации федерального значения «Курган «Самбек Х», III тыс. до н.э. – XIV в. н.э. (Ростовская область, Неклиновский район, в 4129 м к востоку от ул. Кооперативная, д. 24 в с. Самбек) (объект археологического наследия)

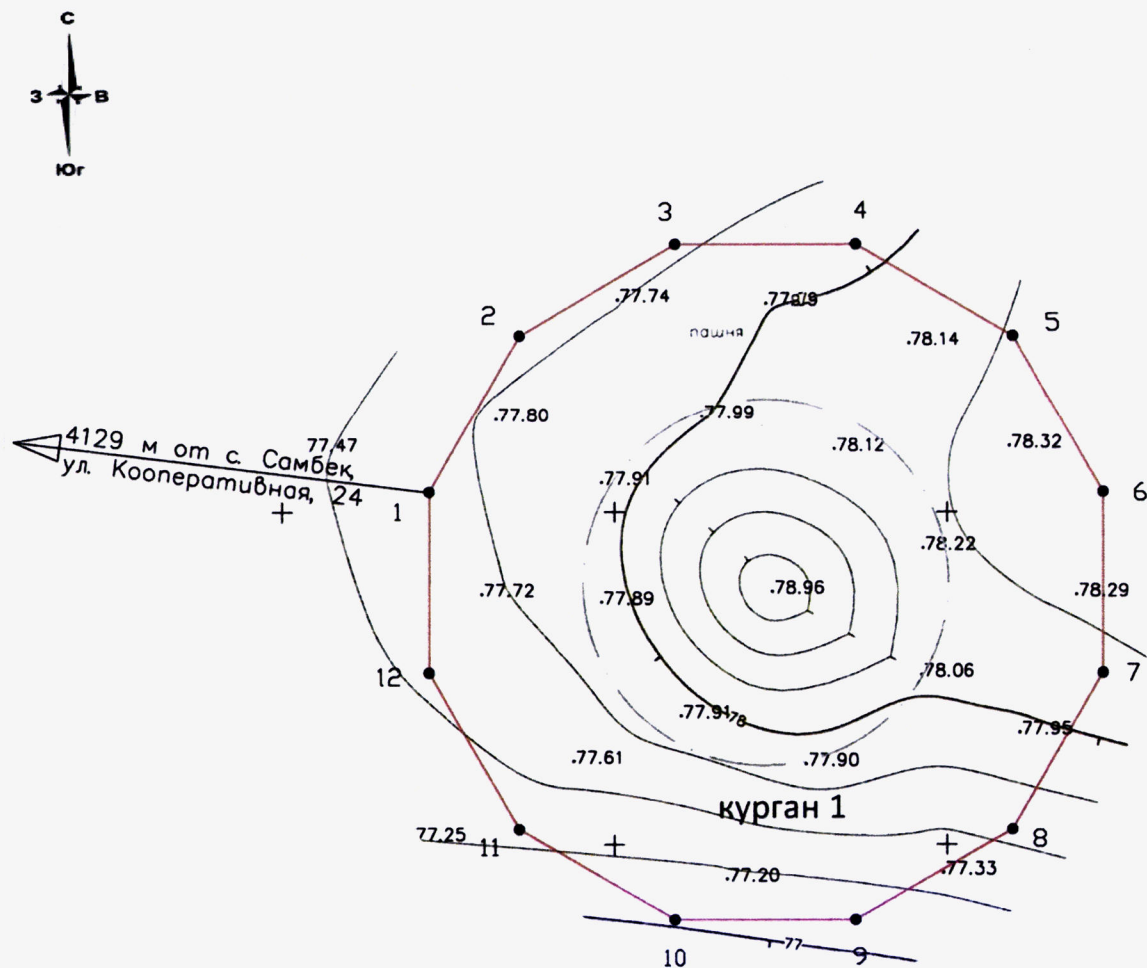

**Условные обозначения:**

— границы территории объекта культурного наследия (памятника истории и культуры) народов Российской Федерации федерального значения «Курган «Самбек Х», III тыс. до н.э. – XIV в. н.э.;



— граница насыпи кургана;

●1 — характерная точка.

39. Границы территории объекта культурного наследия (памятника истории и культуры) народов Российской Федерации федерального значения «Курган «Советская Россия XI», III тыс. до н.э. – XIV в. н.э. (Ростовская область, Аксайский район, в 2489 м к северу от ул. Пионерская, д. 25 в х. Ленина) (объект археологического наследия)



**Условные обозначения:**

— границы территории объекта культурного наследия (памятника истории и культуры) народов Российской Федерации федерального значения «Курган «Советская Россия XI», III тыс. до н.э. – XIV в. н.э.;



— граница насыпи кургана;

●1 — характерная точка.

40. Границы территории объекта культурного наследия (памятника истории и культуры) народов Российской Федерации федерального значения «Курган «Старорубашкин I», III тыс. до н.э. – XIV в. н.э. (Ростовская область, Зимовниковский район, в 4768 м к западу от ул. Кооперативная, д. 51 в х. Гашун) (объект археологического наследия)



**Условные обозначения:**

— границы территории объекта культурного наследия (памятника истории и культуры) народов Российской Федерации федерального значения «Курган «Старорубашкин I», III тыс. до н.э. – XIV в. н.э.;



— граница насыпи кургана;

• 1 — характерная точка.

41. Границы территории объекта культурного наследия (памятника истории и культуры) народов Российской Федерации федерального значения «Курганный могильник «Старорубашкин II», III тыс. до н.э. – XIV в. н.э. (Ростовская область, Зимовниковский район, в 4666 м к западу от ул. Кооперативная, д. 51 в х. Гашун) (объект археологического наследия)

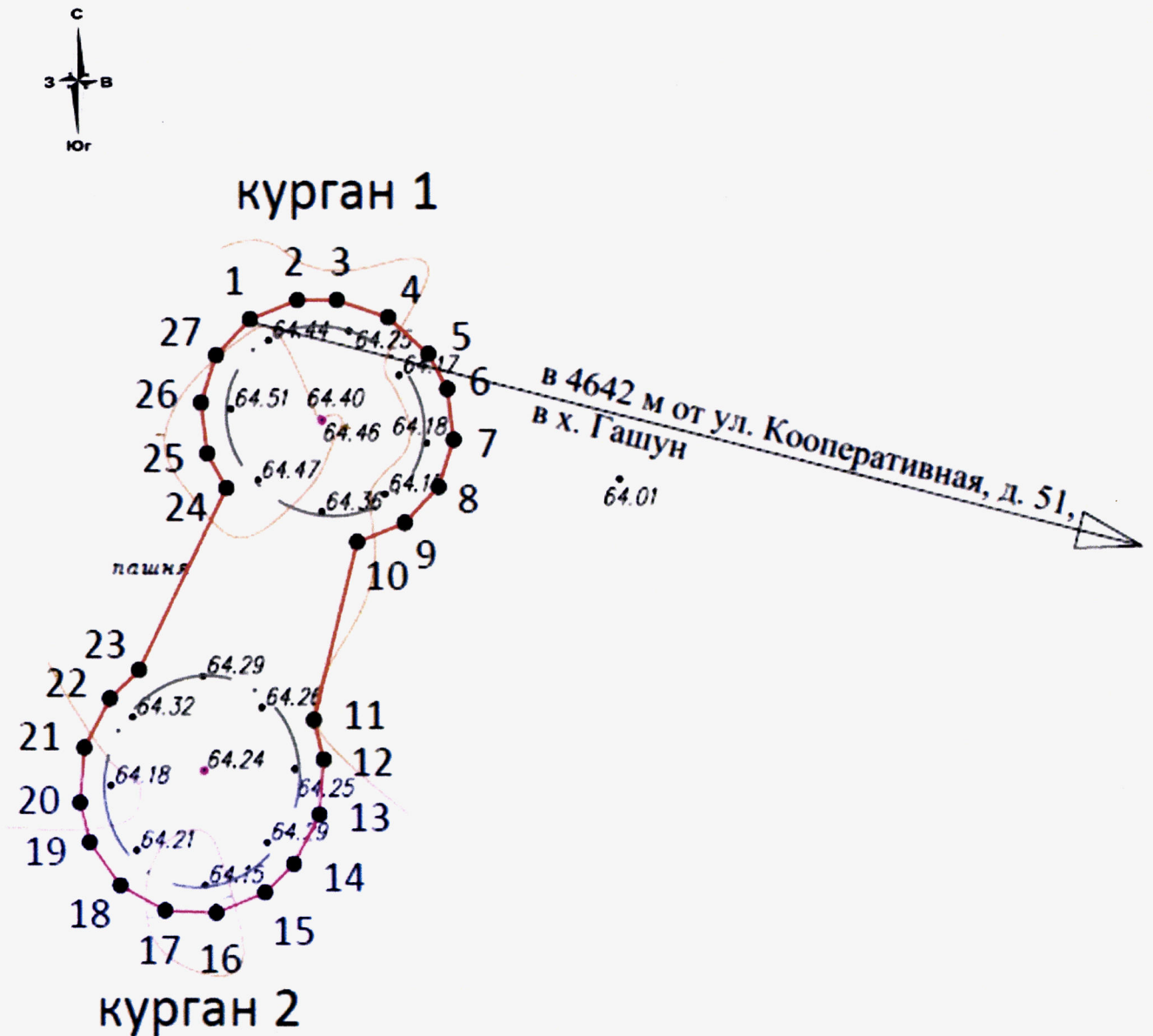

**Условные обозначения:**

— границы территории объекта культурного наследия (памятника истории и культуры) народов Российской Федерации федерального значения «Курганный могильник «Старорубашкин II», III тыс. до н.э. – XIV в. н.э.;



— границы насыпей курганов;

●1 — характерная точка.

42. Границы территории объекта культурного наследия (памятника истории и культуры) народов Российской Федерации федерального значения «Курган «Старорубашкин III», III тыс. до н.э. – XIV в. н.э. (Ростовская область, Зимовниковский район, в 4560 м к западу от ул. Кооперативная, д. 51 в х. Гашун) (объект археологического наследия)

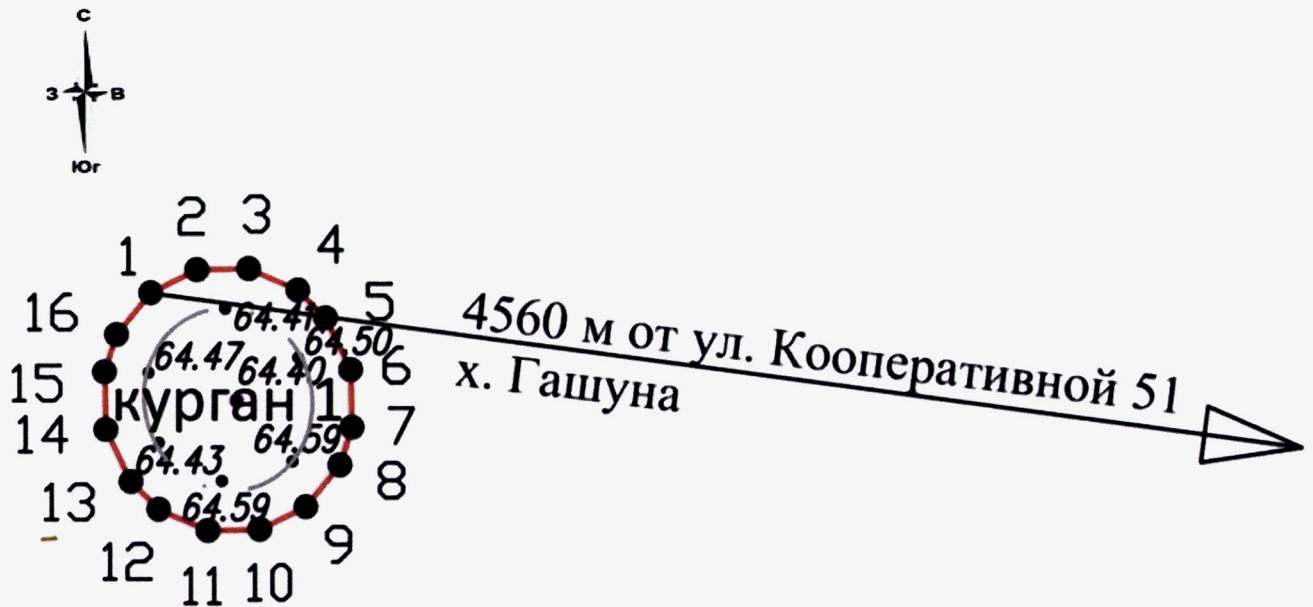

**Условные обозначения:**

— границы территории объекта культурного наследия (памятника истории и культуры) народов Российской Федерации федерального значения «Курган «Старорубашкин III», III тыс. до н.э. – XIV в. н.э.;



— граница насыпи кургана;

●1 — характерная точка.

43. Границы территории объекта культурного наследия (памятника истории и культуры) народов Российской Федерации федерального значения «Курганный могильник «Старорубашкин IV», III тыс. до н.э. – XIV в. н.э. (Ростовская область, Зимовниковский район, в 4504 м к западу от ул. Кооперативная, д. 51 в х. Гашун) (объект археологического наследия)

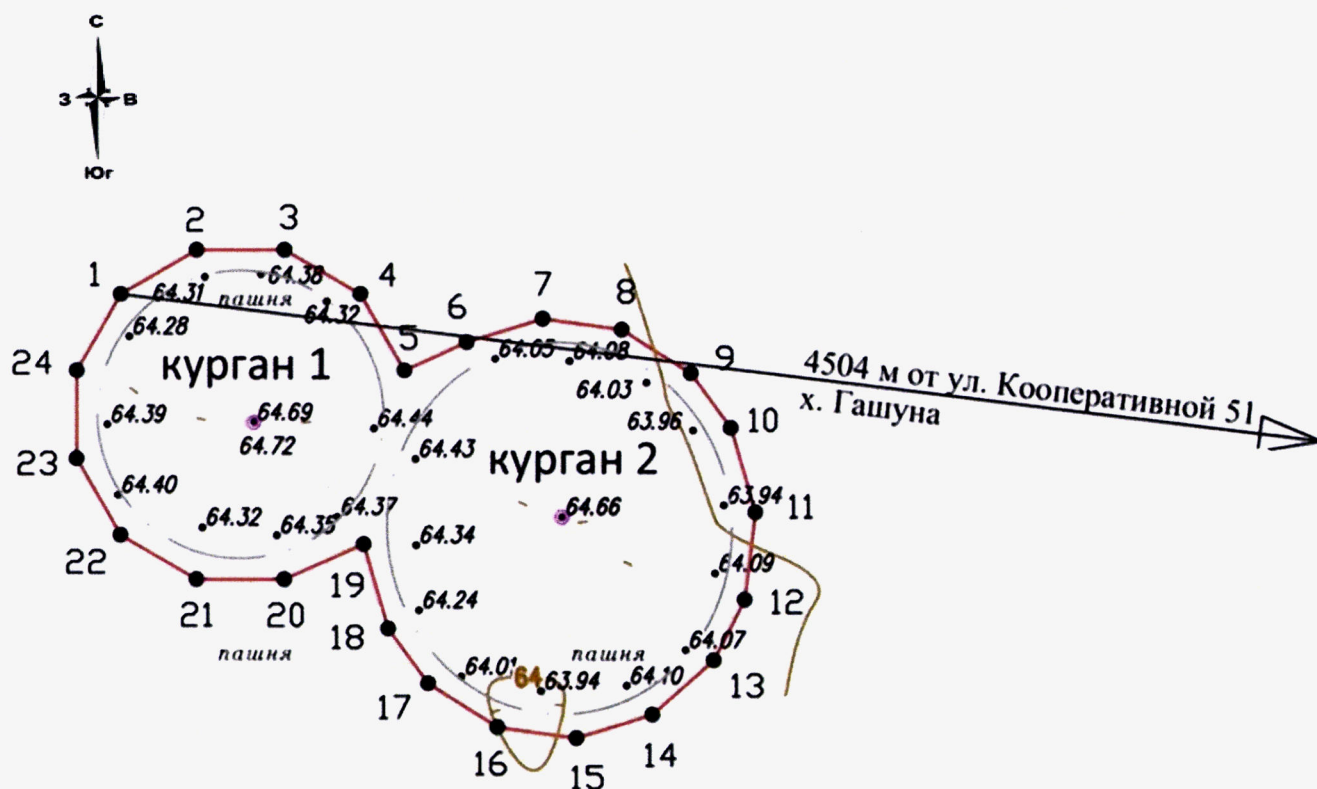

**Условные обозначения:**

— границы территории объекта культурного наследия (памятника истории и культуры) народов Российской Федерации федерального значения «Курганный могильник «Старорубашкин IV», III тыс. до н.э. – XIV в. н.э.;



— границы насыпей курганов;

●1 — характерная точка.



45. Границы территории объекта культурного наследия (памятника истории и культуры) народов Российской Федерации федерального значения «Курган «Старорубашкин VI», III тыс. до н.э. – XIV в. н.э. (Ростовская область, Зимовниковский район, в 4341 м к западу от ул. Кооперативная, д. 51 в х. Гашун) (объект археологического наследия)

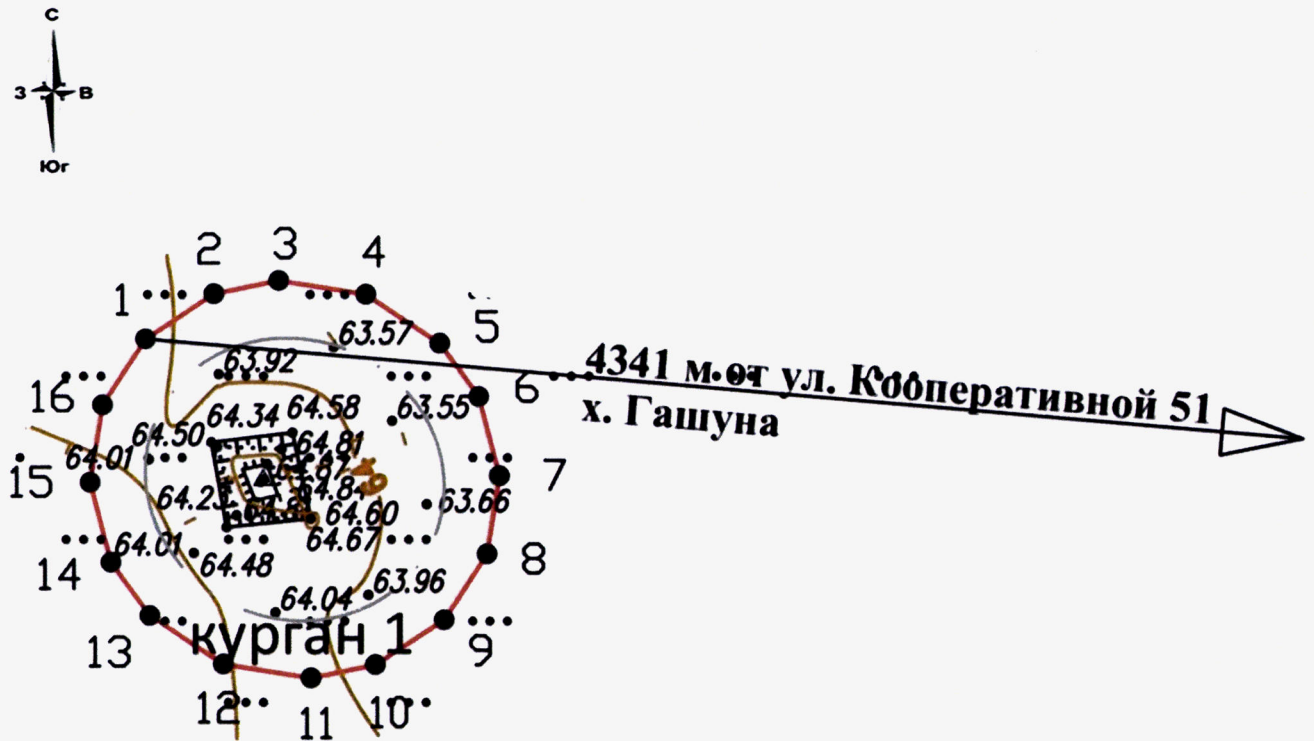

**Условные обозначения:**

— границы территории объекта культурного наследия (памятника истории и культуры) народов Российской Федерации федерального значения «Курган «Старорубашкин VI», III тыс. до н.э. – XIV в. н.э.;



— граница насыпи кургана;

• 1 — характерная точка.



47. Границы территории объекта культурного наследия (памятника истории и культуры) народов Российской Федерации федерального значения «Курган «Старорубашкин VIII», III тыс. до н.э. – XIV в. н.э. (Ростовская область, Зимовниковский район, в 4187 м к западу от ул. Кооперативная 51 в х. Гашун) (объект археологического наследия)

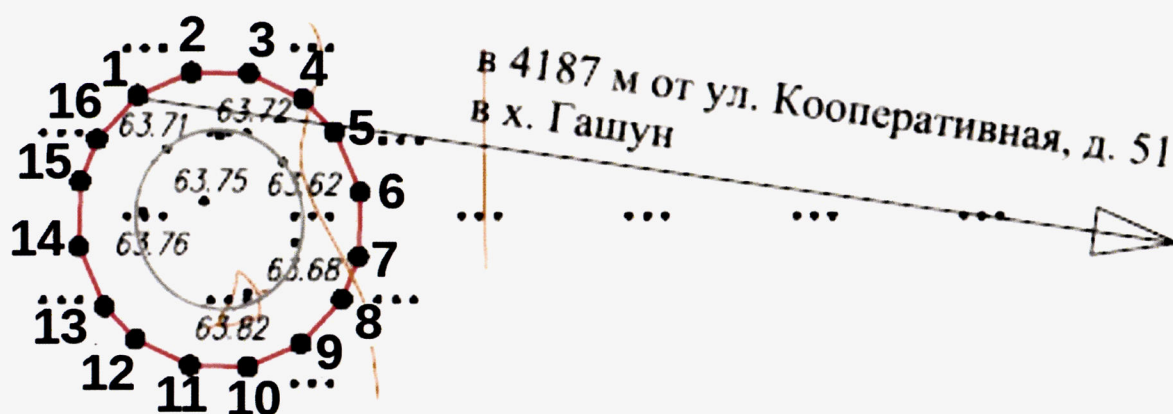

**Условные обозначения:**

— границы территории объекта культурного наследия (памятника истории и культуры) народов Российской Федерации федерального значения «Курган «Старорубашкин VIII», III тыс. до н.э. – XIV в. н.э.;



— граница насыпи кургана;



• 1 — характерная точка.

48. Границы территории объекта культурного наследия (памятника истории и культуры) народов Российской Федерации федерального значения «Курган «Старорубашкин IX», III тыс. до н.э. – XIV в. н.э. (Ростовская область, Зимовниковский район, в 4163 м к западу от ул. Кооперативная, д. 51 в х. Гашун) (объект археологического наследия)

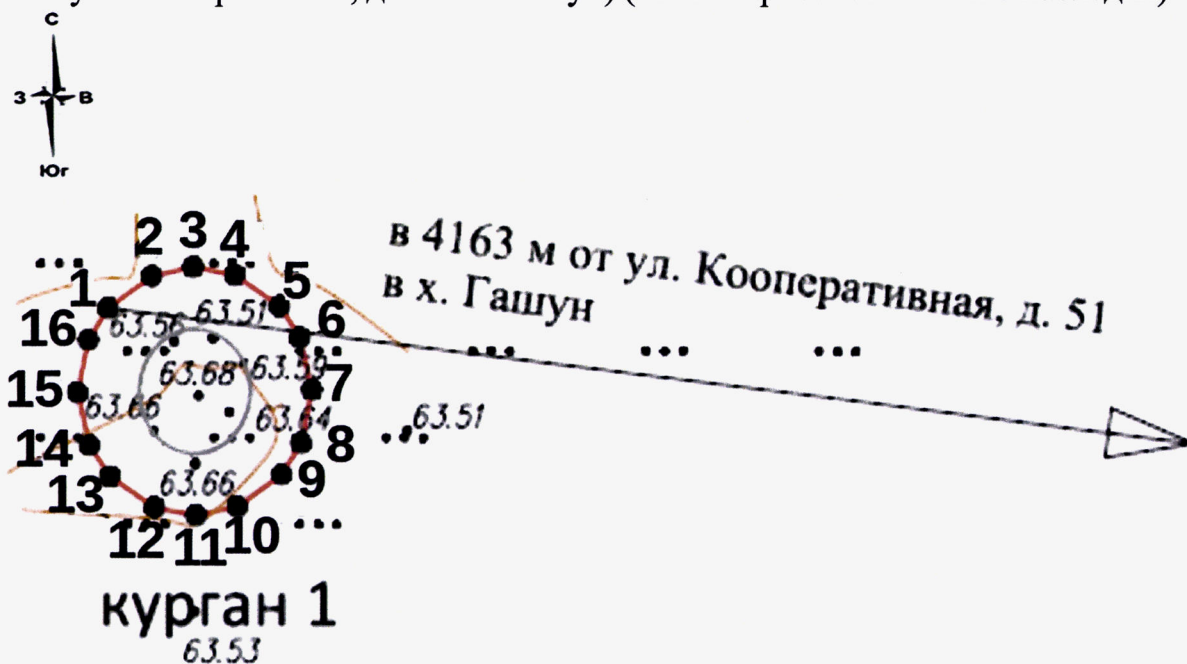

**Условные обозначения:**

— границы территории объекта культурного наследия (памятника истории и культуры) народов Российской Федерации федерального значения «Курган «Старорубашкин IX», III тыс. до н.э. – XIV в. н.э.;



— граница насыпи кургана;

•1 — характерная точка.

**П р и л о ж е н и е**  
 к границам территорий объектов  
 культурного наследия (памятников  
 истории и культуры) народов  
 Российской Федерации федерального  
 значения (объектов археологического  
 наследия), расположенных  
 на территории Азовского района,  
 Аксайского района, Багаевского  
 района, Белокалитвинского района,  
 Дубовского района, Зерноградского  
 района, Зимовниковского района,  
 Каменского района, Красносулинского  
 района, Матвеево-Курганского района,  
 Неклиновского района,  
 г. Ростова-на-Дону, Семикаракорского  
 района, Тарасовского района,  
 Усть-Донецкого района Ростовской  
 области, утвержденным приказом  
 Министерства культуры  
 Российской Федерации  
 от «17» апреля 2026 г. № 743

1. Координаты характерных точек границ территории объекта культурного наследия (памятника истории и культуры) народов Российской Федерации федерального значения «Курган «Арпачин, Большая Садовая», III тыс. до н.э. – XIV в. н.э. (Ростовская область, Багаевский район, в 1668 м к северо-западу от ул. Советская 40В в х. Арпачин) (объект археологического наследия)

Номер характерной точки	Координаты характерных точек в местной системе координат (МСК-61)	
	X	Y
1	423264,74	2238419,52
2	423273,02	2238431,77
3	423275,59	2238446,70
4	423274,10	2238454,14
5	423271,67	2238463,03
6	423267,28	2238470,56
7	423264,69	2238474,25
8	423262,80	2238476,44
9	423258,46	2238477,37
10	423222,38	2238477,40
11	423219,38	2238476,89
12	423206,06	2238465,34
13	423200,27	2238455,75

14	423199,34	2238447,70
15	423202,47	2238429,24
16	423214,55	2238417,26
17	423222,94	2238410,65
18	423238,91	2238408,19
19	423254,52	2238412,35
1	423264,74	2238419,52

2. Координаты характерных точек границ территории объекта культурного наследия (памятника истории и культуры) народов Российской Федерации федерального значения «Кочевье «Архипкино III», VIII-X вв. (Ростовская область, Белокалитвинский район, 3786 м к востоко-юго-востоку от ул. Чапаева, д. 1 в х. Чапаев) (объект археологического наследия)

Номер характерной точки	Координаты характерных точек в местной системе координат (МСК-61)	
	X	Y
1	511847,95	2288323,53
2	511849,38	2288341,68
3	511848,57	2288344,52
4	511843,92	2288353,85
5	511836,19	2288359,05
6	511829,93	2288362,7
7	511771,59	2288363,14
8	511721,72	2288359,24
9	511709,68	2288354,92
10	511702,18	2288349,24
11	511698,07	2288340,53
12	511697,09	2288332,6
13	511697,98	2288325,46
14	511710,01	2288316,14
15	511732,67	2288307,7
16	511757,19	2288306
17	511809,09	2288306,74
18	511834,35	2288314,2
19	511841,85	2288318,52
1	511847,95	2288323,53

3. Координаты характерных точек границ территории объекта культурного наследия (памятника истории и культуры) народов Российской Федерации

федерального значения «Поселение «Балка Мокрая I», XVIII-XII вв. до н.э., VIII-IX вв. н.э. (Ростовская область, Тарасовский район, в 5429 м к юго-востоку от ул. Школьная, д. 9 в х. Зеленовка)  
(объект археологического наследия)

Номер характерной точки	Координаты характерных точек в местной системе координат (МСК-61)	
	X	Y
1	571894,837	2229889,666
2	571873,622	2229940,078
3	571877,067	2229962,980
4	571839,027	2229983,989
5	571807,419	2229978,845
6	571783,053	2229964,289
7	571772,620	2229911,898
8	571789,798	2229867,770
9	571848,462	2229862,167
1	571894,837	2229889,666

4. Координаты характерных точек границ территории объекта культурного наследия (памятника истории и культуры) народов Российской Федерации федерального значения «Курган «Божковка I», III тыс. до н.э. – XIV в. н.э. (Ростовская область, Каменский район, в 5489 м к западо-юго-западу от ул. Железнодорожная, д. 5 в ст. Репная)  
(объект археологического наследия)

Номер характерной точки	Координаты характерных точек в местной системе координат (МСК-61)	
	X	Y
1	525428,66	2258570,53
2	525429,94	2258573,86
3	525430,74	2258578,54
4	525429,94	2258583,22
5	525428,66	2258586,55
6	525425,31	2258590,34
7	525420,49	2258592,04
8	525415,67	2258590,34
9	525412,33	2258586,55
10	525411,04	2258583,22

11	525410,24	2258578,54
12	525411,04	2258573,86
13	525412,33	2258570,53
14	525415,67	2258566,74
15	525420,49	2258565,04
16	525425,31	2258566,74
1	525428,66	2258570,53

5. Координаты характерных точек границ территории объекта культурного наследия (памятника истории и культуры) народов Российской Федерации федерального значения «Курган «Божковка II», III тыс. до н.э. – XIV в. н.э. (Ростовская область, Красносулинский район, в 4847 м к северо-востоку от ул. Советская, д. 1 в х. Божковка) (объект археологического наследия)

Номер характерной точки	Координаты характерных точек в местной системе координат (МСК-61)	
	X	Y
1	525100,38	2258698,99
2	525105,00	2258703,26
3	525108,38	2258710,35
4	525108,40	2258718,02
5	525104,94	2258724,86
6	525098,72	2258729,66
7	525092,68	2258731,40
8	525084,48	2258731,09
9	525077,02	2258727,68
10	525072,41	2258723,41
11	525069,02	2258716,32
12	525069,00	2258708,65
13	525072,47	2258701,81
14	525078,68	2258697,01
15	525084,72	2258695,27
16	525092,92	2258695,58
1	525100,38	2258698,99

6. Координаты характерных точек границ территории объекта культурного наследия (памятника истории и культуры) народов Российской Федерации федерального значения «Курганный могильник «Божковка III», III тыс. до н.э. – XIV в. н.э. (Ростовская область, Красносулинский район, в 4876 м к северо-востоку от ул. Советская, д. 1 в х. Божковка)

## (объект археологического наследия)

Номер характерной точки	Координаты характерных точек в местной системе координат (МСК-61)	
	X	Y
1	524954,32	2258837,57
2	524957,78	2258841,65
3	524958,60	2258846,94
4	524956,89	2258852,04
5	524954,33	2258855,08
6	524949,94	2258858,16
7	524944,74	2258859,47
8	524930,59	2258868,66
9	524927,23	2258874,48
10	524921,40	2258877,85
11	524914,67	2258877,85
12	524908,84	2258874,48
13	524905,48	2258868,66
14	524905,48	2258861,93
15	524908,84	2258856,10
16	524914,67	2258852,74
17	524921,40	2258852,74
18	524933,22	2258842,91
19	524935,78	2258839,87
20	524940,16	2258836,79
21	524945,36	2258835,48
22	524949,34	2258835,54
1	524954,32	2258837,57

7. Координаты характерных точек границ территории объекта культурного наследия (памятника истории и культуры) народов Российской Федерации федерального значения «Курган «Сухой Гашун I», III тыс. до н.э. – XIV в. н.э. (Ростовская область, Зимовниковский район, в 7592 м к юго-юго-востоку от ул. Мира, д. 17 в х. Хуторской) (объект археологического наследия)

Номер характерной точки	Координаты характерных точек в местной системе координат (МСК-61)	
	X	Y

1	375140,70	3226206,34
2	375145,31	3226214,04
3	375146,59	3226222,92
4	375145,34	3226229,72
5	375140,81	3226236,96
6	375133,84	3226241,47
7	375125,58	3226242,38
8	375117,49	3226239,63
9	375112,23	3226235,14
10	375107,62	3226227,45
11	375106,33	3226218,57
12	375107,58	3226211,77
13	375112,11	3226204,52
14	375119,09	3226200,01
15	375127,34	3226199,10
16	375135,43	3226201,86
1	375140,70	3226206,34

8. Координаты характерных точек границ территории объекта культурного наследия (памятника истории и культуры) народов Российской Федерации федерального значения «Курганный могильник «Сухой Гашун IV», III тыс. до н.э. – XIV в. н.э. (Ростовская область, Зимовниковский район, в 7620 м к юго-юго-востоку от ул. Мира, д. 17, в х. Хуторской) (объект археологического наследия)

Номер характерной точки	Координаты характерных точек в местной системе координат (МСК-61)	
	X	Y
1	375135,06	3226297,35
2	375141,55	3226305,08
3	375144,09	3226314,60
4	375160,92	3226343,87
5	375169,52	3226349,54
6	375175,13	3226358,18
7	375176,91	3226365,93
8	375175,47	3226375,37
9	375170,47	3226383,13
10	375162,67	3226388,08
11	375153,22	3226389,45
12	375145,48	3226387,63

13	375136,88	3226381,96
14	375131,27	3226373,32
15	375129,50	3226365,57
16	375130,94	3226356,12
17	375118,50	3226339,06
18	375107,98	3226337,26
19	375100,64	3226333,29
20	375094,14	3226325,55
21	375091,61	3226316,04
22	375093,61	3226306,40
23	375099,68	3226298,32
24	375106,79	3226293,95
25	375117,19	3226291,58
26	375127,71	3226293,37
1	375135,06	3226297,35

9. Координаты характерных точек границ территории объекта культурного наследия (памятника истории и культуры) народов Российской Федерации федерального значения «Курган «Сухой Гапун V», III тыс. до н.э. – XIV в. н.э. (Ростовская область, Зимовниковский район, в 2921 м к западу от ул. Школьная, д. 3 «А» в п. Красностепной) (объект археологического наследия)

Номер характерной точки	Координаты характерных точек в местной системе координат (МСК-61)	
	X	Y
1	368984,94	3230343,85
2	368988,24	3230349,57
3	368988,24	3230356,17
4	368984,94	3230361,88
5	368979,22	3230365,18
6	368972,62	3230365,18
7	368966,90	3230361,88
8	368963,60	3230356,17
9	368963,60	3230349,57
10	368966,90	3230343,85
11	368972,62	3230340,55
12	368979,22	3230340,55
1	368984,94	3230343,85

10. Координаты характерных точек границ территории объекта культурного наследия (памятника истории и культуры) народов Российской Федерации федерального значения «Курганный могильник «Сухой Гашун VIII», III тыс. до н.э. – XIV в. н.э. (Ростовская область, Зимовниковский район, в 2865 м к западу от ул. Школьная, д. 3 «А» в п. Красностепной) (объект археологического наследия)

Номер характерной точки	Координаты характерных точек в местной системе координат (МСК-61)	
	X	Y
Курганы 1-6		
1	368995,47	3230402,12
2	368999,46	3230409,48
3	369001,26	3230419,98
4	368998,92	3230430,38
5	368994,55	3230437,52
6	368986,47	3230443,59
7	368976,84	3230445,61
8	368956,88	3230463,20
9	368950,61	3230486,51
10	368965,91	3230487,14
11	368973,76	3230482,62
12	368982,82	3230482,62
13	368990,66	3230487,14
14	368995,19	3230494,99
15	369008,86	3230524,27
16	369011,31	3230531,73
17	369010,41	3230539,74
18	369007,33	3230545,56
19	369000,94	3230551,44
20	368992,74	3230554,30
21	368986,15	3230554,27
22	368978,67	3230551,27
23	368973,25	3230545,58
24	368970,80	3230538,12
25	368943,98	3230535,02
26	368938,54	3230535,02
27	368933,83	3230532,31
28	368931,12	3230527,60
29	368931,12	3230522,16

30	368928,02	3230499,55
31	368924,53	3230493,49
32	368924,53	3230486,51
33	368928,02	3230480,45
34	368934,08	3230476,96
35	368939,91	3230463,20
36	368936,80	3230457,82
37	368936,80	3230451,60
38	368939,91	3230446,23
39	368945,29	3230443,12
40	368955,58	3230429,25
41	368953,78	3230418,75
42	368956,12	3230408,36
43	368960,48	3230401,21
44	368968,57	3230395,14
45	368978,20	3230393,12
46	368987,71	3230395,63
1	368995,47	3230402,12

11. Координаты характерных точек границ территории объекта культурного наследия (памятника истории и культуры) народов Российской Федерации федерального значения «Курганный могильник «Сухой Гашун VI», III тыс. до н.э. – XIV в. н.э. (Ростовская область, Зимовниковский район, в 2639 м к западу от ул. Школьная, д. 3 «А» в п. Красностепной) (объект археологического наследия)

Номер характерной точки	Координаты характерных точек в местной системе координат (МСК-61)	
	X	Y
Курганы 1-4		
1	369001,24	3230628,42
2	369003,13	3230632,25
3	369009,02	3230651,60
4	369013,75	3230654,03
5	369016,42	3230656,78
6	369018,36	3230661,44
7	369018,15	3230666,34
8	369015,80	3230670,65
9	369011,73	3230673,63
10	369008,02	3230674,60

11	369002,71	3230674,24
12	368979,96	3230682,18
13	368978,08	3230685,82
14	368974,78	3230688,49
15	368969,62	3230703,45
16	368969,62	3230708,62
17	368967,03	3230713,11
18	368962,55	3230715,69
19	368957,37	3230715,69
20	368952,89	3230713,11
21	368950,30	3230708,62
22	368950,30	3230703,45
23	368952,89	3230698,96
24	368959,46	3230680,63
25	368959,73	3230676,54
26	368961,61	3230672,91
27	368964,91	3230670,24
28	368967,97	3230669,25
29	368972,59	3230669,49
30	368993,59	3230659,50
31	368983,62	3230641,18
32	368981,73	3230637,35
33	368981,69	3230633,09
34	368983,50	3230629,10
35	368985,84	3230626,83
36	368990,05	3230624,83
37	368994,71	3230624,71
38	368997,83	3230625,68
1	369001,24	3230628,42

12. Координаты характерных точек границ территории объекта культурного наследия (памятника истории и культуры) народов Российской Федерации федерального значения «Курган «Глубокий V», III тыс. до н.э. – XIV в. н.э. (Ростовская область, Зимовниковский район, в 1169 м к востоку от ул. Школьная, д. 3 «А» в п. Красностепной) (объект археологического наследия)

Номер характерной точки	Координаты характерных точек в местной системе координат (МСК-61)	
	X	Y

1	368637,83	3234419,15
2	368640,89	3234423,25
3	368641,99	3234428,06
4	368641,02	3234432,90
5	368638,05	3234437,07
6	368634,76	3234439,23
7	368629,39	3234440,47
8	368624,00	3234439,37
9	368620,65	3234437,29
10	368617,58	3234433,19
11	368616,49	3234428,38
12	368617,46	3234423,54
13	368620,42	3234419,37
14	368623,72	3234417,21
15	368629,08	3234415,97
16	368634,48	3234417,07
1	368637,83	3234419,15

13. Координаты характерных точек границ территории объекта культурного наследия (памятника истории и культуры) народов Российской Федерации федерального значения «Курган «Донцов VI», III тыс. до н.э. – XIV в. н.э. (Ростовская область, Зимовниковский район, в 598 м к юго-юго-западу от ул. Садовая, д. 35 в п. Донцов) (объект археологического наследия)

Номер характерной точки	Координаты характерных точек в местной системе координат (МСК-61)	
	X	Y
1	373271,52	3226885,17
2	373274,64	3226892,08
3	373274,93	3226898,16
4	373272,66	3226905,87
5	373267,54	3226912,06
6	373262,78	3226915,02
7	373254,87	3226916,51
8	373247,79	3226914,61
9	373242,26	3226909,81
10	373239,14	3226902,90
11	373238,81	3226896,77
12	373241,12	3226889,11
13	373246,24	3226882,92

14	373251,44	3226879,75
15	373258,92	3226878,47
16	373265,99	3226880,37
1	373271,52	3226885,17

14. Координаты характерных точек границ территории объекта культурного наследия (памятника истории и культуры) народов Российской Федерации федерального значения «Курганный могильник «Донцов VII», III тыс. до н.э. – XIV в. н.э. (Ростовская область, Зимовниковский район, в 7870 м к юго-юго-востоку от ул. Мира, д. 17 в х. Хуторской) (объект археологического наследия)

Номер характерной точки	Координаты характерных точек в местной системе координат (МСК-61)	
	X	Y
Курганы 1-2		
1	374778,18	3225924,96
2	374794,41	3225941,20
3	374794,41	3225964,16
4	374778,18	3225980,40
5	374755,22	3225980,40
6	374712,65	3225957,32
7	374707,67	3225951,33
8	374705,95	3225945,91
9	374706,29	3225939,04
10	374709,12	3225932,61
11	374714,58	3225928,19
12	374721,12	3225926,06
13	374755,22	3225924,96
1	374778,18	3225924,96

15. Координаты характерных точек границ территории объекта культурного наследия (памятника истории и культуры) народов Российской Федерации федерального значения «Курган «Донцов XII», III тыс. до н.э. – XIV в. н.э. (Ростовская область, Зимовниковский район, в 7900 м к юго-юго-востоку от ул. Мира, д. 17, в х. Хуторской) (объект археологического наследия)

Номер характерной точки	Координаты характерных точек в местной системе координат (МСК-61)	
	X	Y

	X	Y
1	374732,77	3225848,41
2	374748,43	3225864,07
3	374748,43	3225886,22
4	374732,77	3225901,88
5	374710,62	3225901,88
6	374694,95	3225886,22
7	374694,95	3225864,07
8	374710,62	3225848,41
1	374732,77	3225848,41

16. Координаты характерных точек границ территории объекта культурного наследия (памятника истории и культуры) народов Российской Федерации федерального значения «Курган «Донцов VIII», III тыс. до н.э. – XIV в. н.э. (Ростовская область, Зимовниковский район, в 595 м к юго-юго-западу от ул. Садовая, д. 35 в п. Донцов) (объект археологического наследия)

Номер характерной точки	Координаты характерных точек в местной системе координат (МСК-61)	
	X	Y
1	373246,34	3226963,15
2	373250,17	3226971,30
3	373250,62	3226978,68
4	373247,93	3226987,91
5	373241,79	3226995,30
6	373235,41	3226999,05
7	373226,52	3227000,44
8	373218,15	3226998,13
9	373211,55	3226992,48
10	373207,72	3226984,34
11	373207,26	3226976,95
12	373209,96	3226967,73
13	373216,10	3226960,33
14	373222,47	3226956,58
15	373231,36	3226955,19
16	373239,74	3226957,51
1	373246,34	3226963,15

17. Координаты характерных точек границ территории объекта культурного наследия (памятника истории и культуры) народов Российской Федерации федерального значения «Курган «Донцов IX», III тыс. до н.э. – XIV в. н.э. (Ростовская область, Зимовниковский район, в 726 м к юго-юго-западу от ул. Садовая, д. 35 в п. Донцов) (объект археологического наследия)

Номер характерной точки	Координаты характерных точек в местной системе координат (МСК-61)	
	X	Y
1	373117,06	3226936,24
2	373120,31	3226940,72
3	373122,05	3226947,51
4	373120,75	3226954,20
5	373116,56	3226959,56
6	373110,28	3226962,70
7	373104,77	3226963,19
8	373097,63	3226961,51
9	373091,69	3226957,22
10	373088,44	3226952,74
11	373086,70	3226945,94
12	373088,00	3226939,26
13	373092,19	3226933,90
14	373098,47	3226930,75
15	373103,98	3226930,27
16	373111,12	3226931,94
1	373117,06	3226936,24

18. Координаты характерных точек границ территории объекта культурного наследия (памятника истории и культуры) народов Российской Федерации федерального значения «Курган «Донцов X», III тыс. до н.э. – XIV в. н.э. (Ростовская область, Зимовниковский район, в 8260 м к юго-юго-востоку от ул. Мира, д. 17 в х. Хуторской) (объект археологического наследия)

Номер характерной точки	Координаты характерных точек в местной системе координат (МСК-61)	
	X	Y
1	374363,59	3225761,26
2	374369,03	3225770,67
3	374369,03	3225781,54

4	374363,59	3225790,96
5	374354,18	3225796,39
6	374343,31	3225796,39
7	374333,89	3225790,96
8	374328,46	3225781,54
9	374328,46	3225770,67
10	374333,89	3225761,26
11	374343,31	3225755,82
12	374354,18	3225755,82
1	374363,59	3225761,26

19. Координаты характерных точек границ территории объекта культурного наследия (памятника истории и культуры) народов Российской Федерации федерального значения «Курган «Донцов XI», III тыс. до н.э. – XIV в. н.э. (Ростовская область, Зимовниковский район, в 7900 м к юго-юго-востоку от ул. Мира, д. 17 в х. Хуторской) (объект археологического наследия)

Номер характерной точки	Координаты характерных точек в местной системе координат (МСК-61)	
	X	Y
1	374788,39	3226056,68
2	374792,92	3226064,53
3	374792,92	3226073,59
4	374788,39	3226081,43
5	374780,54	3226085,96
6	374771,48	3226085,96
7	374763,64	3226081,43
8	374759,11	3226073,59
9	374759,11	3226064,53
10	374763,64	3226056,68
11	374771,48	3226052,16
12	374780,54	3226052,16
1	374788,39	3226056,68

20. Координаты характерных точек границ территории объекта культурного наследия (памятника истории и культуры) народов Российской Федерации федерального значения «Поселение «Дудкино Западное I», начало XVIII – середина XIX вв. н.э. (Ростовская область, Красносулинский район, 586 м к западо-северо-западу от ул. Победы 116 в х. Дудкино) (объект археологического наследия)

Номер характерной точки	Координаты характерных точек в местной системе координат (МСК-61)	
	X	Y
1	496755,204	2266709,937
2	496776,615	2266756,717
3	496776,408	2266773,312
4	496744,620	2266792,860
5	496726,626	2266806,663
6	496700,000	2266835,967
7	496682,898	2266851,795
8	496667,197	2266861,465
9	496641,972	2266825,231
10	496663,673	2266777,142
11	496665,888	2266733,946
12	496705,280	2266711,067
1	496755,204	2266709,937

21. Координаты характерных точек границ территории объекта культурного наследия (памятника истории и культуры) народов Российской Федерации федерального «Курган «Зеленогорский II», III тыс. до н.э. – XIV в. н.э. (Ростовская область, Семикаракорский район, в 2420 м к юго-юго-востоку от ул. Пушкина, д. 6 в п. Зеленая Горка) (объект археологического наследия)

Номер характерной точки	Координаты характерных точек в местной системе координат (МСК-61)	
	X	Y
1	447586,07	2318308,23
2	447592,39	2318313,76
3	447597,21	2318322,98
4	447597,28	2318333,28
5	447591,94	2318342,08
6	447583,07	2318347,52
7	447574,81	2318349,03
8	447564,41	2318348,06
9	447554,99	2318343,56
10	447548,67	2318338,02
11	447543,85	2318328,81

12	447543,78	2318318,51
13	447549,12	2318309,70
14	447557,99	2318304,27
15	447566,25	2318302,76
16	447576,65	2318303,72
1	447586,07	2318308,23

22. Координаты характерных точек границ территории объекта культурного наследия (памятника истории и культуры) народов Российской Федерации федерального значения «Курган «Зеленогорский III», III тыс. до н.э. – XIV в. н.э. (Ростовская область, Семикаракорский район, в 2410 м к юго-востоку от ул. Пушкина, д. 6 в п. Зеленая Горка)  
(объект археологического наследия)

Номер характерной точки	Координаты характерных точек в местной системе координат (МСК-61)	
	X	Y
1	447646,37	2318384,79
2	447651,59	2318395,95
3	447652,13	2318408,27
4	447649,34	2318417,65
5	447642,16	2318426,78
6	447632,09	2318431,89
7	447620,80	2318432,01
8	447610,21	2318427,25
9	447603,39	2318420,22
10	447598,17	2318409,06
11	447597,63	2318396,74
12	447600,43	2318387,36
13	447607,61	2318378,24
14	447617,68	2318373,13
15	447628,96	2318373,00
16	447639,55	2318377,76
1	447646,37	2318384,79

23. Координаты характерных точек границ территории объекта культурного наследия (памятника истории и культуры) народов Российской Федерации федерального значения «Курганный могильник «Калинин I», III тыс. до н.э. – XIV в. н.э. (Ростовская область, Зерноградский район, в 9646 м к югу от ул. Ленина, д. 59/4 в х. Гуляй-Борисовка)

(объект археологического наследия)

Номер характерной точки	Координаты характерных точек в местной системе координат (МСК-61)	
	X	Y
1	345705,88	2239708,95
2	345707,93	2239714,32
3	345708,33	2239721,96
4	345705,75	2239729,17
5	345702,24	2239733,73
6	345669,46	2239773,90
7	345659,05	2239782,47
8	345644,36	2239787,26
9	345629,32	2239785,39
10	345616,78	2239776,88
11	345608,89	2239763,60
12	345606,70	2239750,30
13	345609,44	2239733,84
14	345618,22	2239719,66
15	345628,63	2239711,10
16	345643,32	2239706,31
17	345687,42	2239701,65
18	345694,48	2239700,98
19	345701,05	2239703,65
1	345705,88	2239708,95

24. Координаты характерных точек границ территории объекта культурного наследия (памятника истории и культуры) народов Российской Федерации федерального значения «Курган «Косенко I», III тыс. до н.э. – XIV в. н.э. (Ростовская область, Зерноградский район, в 1223 м к западо-северо-западу от ул. Мира 15 в с. Октябрьское) (объект археологического наследия)

Номер характерной точки	Координаты характерных точек в местной системе координат (МСК-61)	
	X	Y
1	341629,15	2252241,43
2	341635,11	2252257,44
3	341635,17	2252271,78

4	341630,81	2252288,31
5	341621,20	2252302,43
6	341610,32	2252311,78
7	341594,33	2252317,78
8	341577,42	2252315,61
9	341564,69	2252304,27
10	341558,74	2252288,25
11	341558,67	2252273,91
12	341563,03	2252257,39
13	341572,65	2252243,27
14	341583,52	2252233,92
15	341599,51	2252227,91
16	341616,42	2252230,09
1	341629,15	2252241,43

25. Координаты характерных точек границ территории объекта культурного наследия (памятника истории и культуры) народов Российской Федерации федерального значения «Курган «Кравцовский IV», III тыс. до н.э. – XIV в. н.э. (Ростовская область, Дубовский район, в 5510 м к западо-юго-западу от ул. Садовая, д. 64 в с. Дубовское) (объект археологического наследия)

Номер характерной точки	Координаты характерных точек в местной системе координат (МСК-61)	
	X	Y
1	441487,76	3202628,55
2	441490,61	3202633,48
3	441490,61	3202639,17
4	441487,76	3202644,10
5	441482,83	3202646,95
6	441477,14	3202646,95
7	441472,20	3202644,10
8	441469,36	3202639,17
9	441469,36	3202633,48
10	441472,20	3202628,55
11	441477,14	3202625,70
12	441482,83	3202625,70
1	441487,76	3202628,55

26. Координаты характерных точек границ территории объекта культурного наследия (памятника истории и культуры) народов Российской Федерации федерального значения «Курган «Кравцовский V», III тыс. до н.э. – XIV в. н.э.

(Ростовская область, Дубовский район, в 5509 м к западо-юго-западу от ул. Садовая, д. 64 в с. Дубовское) (объект археологического наследия)

Номер характерной точки	Координаты характерных точек в местной системе координат (МСК-61)	
	X	Y
1	441331,32	3202667,67
2	441334,15	3202670,74
3	441336,11	3202675,82
4	441335,75	3202681,11
5	441333,12	3202685,72
6	441328,68	3202688,86
7	441324,62	3202689,86
8	441318,90	3202689,34
9	441313,85	3202686,60
10	441311,03	3202683,53
11	441309,07	3202678,45
12	441309,43	3202673,16
13	441312,06	3202668,56
14	441316,50	3202665,41
15	441320,55	3202664,42
16	441326,27	3202664,93
1	441331,32	3202667,67

27. Координаты характерных точек границ территории объекта культурного наследия (памятника истории и культуры) народов Российской Федерации федерального значения «Курганный могильник «Курлацкий VI», III тыс. до н.э. – XIV в. н.э. (Ростовская область, Неклиновский район, в 1585 м к юго-западу от ул. Победы, д. 13 в х. Курлацкий.) (объект археологического наследия)

Номер характерной точки	Координаты характерных точек в местной системе координат (МСК-61)	
	X	Y
1	435830,9622	1380614,864
2	435848,0858	1380617,176
3	435862,3646	1380626,907
4	435870,9912	1380641,287

5	435873,6131	1380655,68
6	435882,1888	1380681,955
7	435888,6313	1380698,05
8	435888,1055	1380715,068
9	435882,4045	1380728,575
10	435869,3416	1380742,115
11	435851,8784	1380749,113
12	435837,1783	1380749,403
13	435821,2575	1380743,381
14	435808,7751	1380731,349
15	435802,3326	1380715,253
16	435802,8584	1380698,236
17	435802,1213	1380690,063
18	435793,4946	1380675,684
19	435791,0003	1380661,691
20	435793,9692	1380643,807
21	435803,721	1380628,522
22	435814,914	1380619,792
1	435830,9622	1380614,864

28. Координаты характерных точек границ территории объекта культурного наследия (памятника истории и культуры) народов Российской Федерации федерального значения «Курганный могильник «Мазанка I», III тыс. до н.э. – XIV в. н.э. (Ростовская область, Зимовниковский район, в 6360 м к западу от ул. Кооперативная, д. 51 в х. Гашун)  
(объект археологического наследия)

Номер характерной точки	Координаты характерных точек в местной системе координат (МСК-61)	
	X	Y
1	429287,87	3189080,51
2	429290,18	3189086,01
3	429290,41	3189090,33
4	429288,65	3189095,62
5	429284,99	3189099,57
6	429270,98	3189121,73
7	429268,20	3189124,52
8	429264,62	3189125,86
9	429260,81	3189125,55
10	429249,17	3189128,47

11	429244,80	3189130,86
12	429239,71	3189131,14
13	429236,04	3189129,93
14	429231,73	3189126,78
15	429228,99	3189122,19
16	429228,12	3189118,44
17	429228,86	3189113,39
18	429231,65	3189109,26
19	429236,02	3189106,87
20	429241,11	3189106,59
21	429244,77	3189107,79
22	429258,36	3189107,88
23	429263,58	3189085,83
24	429265,35	3189080,54
25	429269,00	3189076,59
26	429273,98	3189074,53
27	429279,55	3189074,72
28	429283,52	3189076,43
1	429287,87	3189080,51

29. Координаты характерных точек границ территории объекта культурного наследия (памятника истории и культуры) народов Российской Федерации федерального значения «Курганный могильник «Марков I», III тыс. до н.э. – XIV в. н.э. (Ростовская область, Азовский район, в 2457 м к западо-северо-западу от ул. Донская, д. 48 в с. Орловка) (объект археологического наследия)

Номер характерной точки	Координаты характерных точек в местной системе координат (МСК-61)	
	X	Y
1	367534,05	1391542,72
2	367538,95	1391547,98
3	367540,77	1391554,94
4	367539,33	1391562,13
5	367544,70	1391573,75
6	367551,57	1391576,92
7	367556,30	1391582,60
8	367557,89	1391589,81
9	367556,18	1391597,18
10	367552,75	1391602,13

11	367546,48	1391606,89
12	367538,87	1391608,92
13	367532,87	1391608,60
14	367526,00	1391605,43
15	367521,27	1391599,75
16	367519,68	1391592,54
17	367521,39	1391585,17
18	367517,39	1391574,20
19	367510,55	1391571,56
20	367499,69	1391573,68
21	367495,68	1391580,41
22	367491,12	1391584,13
23	367484,16	1391586,34
24	367477,15	1391585,54
25	367471,11	1391581,88
26	367466,96	1391575,88
27	367465,62	1391570,15
28	367466,57	1391562,37
29	367470,57	1391555,64
30	367475,14	1391551,93
31	367482,10	1391549,72
32	367489,11	1391550,52
33	367508,41	1391547,30
34	367514,23	1391542,47
35	367521,42	1391540,14
36	367527,20	1391540,08
1	367534,05	1391542,72

30. Координаты характерных точек границ территории объекта культурного наследия (памятника истории и культуры) народов Российской Федерации федерального значения «Курган «Нижежировский XXIX», III тыс. до н.э. – XIV в. н.э. (Ростовская область, Зимовниковский район, в 4140 м к северо-северо-западу от ул. Нижежировская, д. 58 в х. Нижежировский) (объект археологического наследия)

Номер характерной точки	Координаты характерных точек в местной системе координат (МСК-61)	
	X	Y
1	445824,48	3177398,35
2	445827,45	3177403,51

3	445827,45	3177409,46
4	445824,48	3177414,62
5	445819,32	3177417,59
6	445813,37	3177417,59
7	445808,21	3177414,62
8	445805,24	3177409,46
9	445805,24	3177403,51
10	445808,21	3177398,35
11	445813,37	3177395,38
12	445819,32	3177395,38
1	445824,48	3177398,35

31. Координаты характерных точек границ территории объекта культурного наследия (памятника истории и культуры) народов Российской Федерации федерального значения Поселение «Нижнекундрюченское III», XVIII-XII вв. до н. э. (Ростовская область, Усть-Донецкий район, в 1450 м к востоко-северо-востоку от ул. Советской, д. 5 в ст-це Нижнекундрюченская) (объект археологического наследия)

Номер характерной точки	Координаты характерных точек в местной системе координат (МСК-61)	
	X	Y
1	479838,65	2298485,15
2	479847,01	2298544,07
3	479754,85	2298560,63
4	479753,73	2298554,91
5	479742,28	2298550,93
6	479741,37	2298531,20
7	479743,53	2298512,55
8	479760,22	2298494,04
9	479817,37	2298478,08
1	479838,65	2298485,15

32. Координаты характерных точек границ территории объекта культурного наследия (памятника истории и культуры) народов Российской Федерации федерального значения «Стоянка «Огиб I», VII-V вв. до н. э. (Ростовская область, Усть-Донецкий район, в 3297 м к северо-северо-западу от ул. Песчаная, д. 2 в п. Огиб) (объект археологического наследия)

Номер характерной точки	Координаты характерных точек в местной системе координат (МСК-61)	
	X	Y
1	482994,25	2302430,00
2	483018,54	2302430,67
3	483122,66	2302482,67
4	483137,88	2302503,34
5	483129,74	2302525,13
6	483116,08	2302525,74
7	483072,19	2302495,76
8	483006,29	2302474,63
9	482973,53	2302472,06
10	482976,41	2302444,85
1	482994,25	2302430,00

33. Координаты характерных точек границ территории объекта культурного наследия (памятника истории и культуры) народов Российской Федерации федерального значения «Поселение «Правда I», XII-XIII вв. н. э. (Ростовская область, Красносулинский район, 1080 м к северо-востоку от х. Правда) (объект археологического наследия)

Номер характерной точки	Координаты характерных точек в местной системе координат (МСК-61)	
	X	Y
1	496162,630	2264715,371
2	496185,602	2264726,077
3	496212,190	2264743,288
4	496223,424	2264759,261
5	496222,207	2264778,126
6	496216,128	2264813,456
7	496209,424	2264830,551
8	496194,968	2264847,180
9	496162,190	2264849,725
10	496135,075	2264843,153
11	496080,887	2264815,467
12	496062,719	2264810,087
13	496061,100	2264793,343
14	496075,810	2264752,461

15	496079,740	2264737,965
16	496104,284	2264733,521
17	496136,168	2264719,107
1	496162,630	2264715,371

34. Координаты характерных точек границ территории объекта культурного наследия (памятника истории и культуры) народов Российской Федерации федерального значения «Стоянка «Пруды-2», VIII-XIV вв. н.э. (Ростовская область, г. Ростов-на-Дону, в 2070 м к западу от ул. Всесоюзная, д. 196)  
(объект археологического наследия)

Номер характерной точки	Координаты характерных точек в местной системе координат (МСК-61)	
	X	Y
1	418370,89	2195995,99
2	418237,24	2196288,88
3	418084,19	2196201,00
4	418114,67	2196083,78
5	418202,96	2195914,45
1	418370,89	2195995,99

35. Координаты характерных точек границ территории объекта культурного наследия (памятника истории и культуры) народов Российской Федерации федерального значения «Поселение «Пруды-57», IV в. до н.э., VIII-XIV вв. н.э. (Ростовская область, г. Ростов-на-Дону, в 2068 м к юго-юго-востоку от ул. Совхозная, д. 18а)  
(объект археологического наследия)

Номер характерной точки	Координаты характерных точек в местной системе координат (МСК-61)	
	X	Y
1	420430,87	2193150,16
2	420213,34	2193264,11
3	420053,68	2193415,10
4	419988,39	2193452,20
5	419906,00	2193582,68
6	419824,62	2193654,16
7	419699,84	2193580,54
8	419817,80	2193392,83

9	419830,36	2193242,14
10	420043,42	2193029,78
1	420430,87	2193150,16

36. Координаты характерных точек границ территории объекта культурного наследия (памятника истории и культуры) народов Российской Федерации федерального значения «Поселение «Пухляковское», XVIII-XII вв. до н.э. (Ростовская область, Матвеево-Курганский район, в 1194 м к северо-западу от ул. Украинская, д. 18 в х. Краснодарский) (объект археологического наследия)

Номер характерной точки	Координаты характерных точек в местной системе координат (МСК-61)	
	X	Y
1	463326,166	1330795,924
2	463355,288	1330815,398
3	463369,099	1330841,119
4	463369,538	1330861,044
5	463332,533	1330907,035
6	463271,198	1330956,539
7	463205,915	1330995,387
8	463181,705	1331000,779
9	463146,664	1330976,524
10	463134,478	1330942,823
11	463180,456	1330869,560
1	463326,166	1330795,924

37. Координаты характерных точек границ территории объекта культурного наследия (памятника истории и культуры) народов Российской Федерации федерального значения «Курган «Самбек IX», III тыс. до н.э. – XIV в. н.э. (Ростовская область, Неклиновский район, в 6138 м к востоку от ул. Кооперативная, д. 24 в с. Самбек) (объект археологического наследия)

Номер характерной точки	Координаты характерных точек в местной системе координат (МСК-61)	
	X	Y
1	433275,521	1384598,577
2	433294,7448	1384603,607
3	433310,3013	1384615,854

4	433318,5323	1384629,081
5	433321,9369	1384647,045
6	433317,6669	1384664,695
7	433306,1818	1384678,761
8	433289,8107	1384686,902
9	433274,2978	1384688,334
10	433255,1159	1384683,303
11	433239,5175	1384671,058
12	433231,2865	1384657,831
13	433227,8829	1384639,867
14	433232,1519	1384622,216
15	433243,637	1384608,15
16	433260,0091	1384600,009
1	433275,521	1384598,577

38. Координаты характерных точек границ территории объекта культурного наследия (памятника истории и культуры) народов Российской Федерации федерального значения «Курган «Самбек Х», III тыс. до н.э. – XIV в. н.э. (Ростовская область, Неклиновский район, в 4129 м к востоку от ул. Кооперативная, д. 24 в с. Самбек) (объект археологического наследия)

Номер характерной точки	Координаты характерных точек в местной системе координат (МСК-61)	
	X	Y
1	433367,2283	1382589,531
2	433391,2648	1382602,201
3	433405,7462	1382625,192
4	433406,7921	1382652,343
5	433394,1223	1382676,38
6	433371,1318	1382690,862
7	433343,9805	1382691,908
8	433319,944	1382679,238
9	433305,4626	1382656,246
10	433304,4167	1382629,095
11	433317,0866	1382605,059
12	433340,0771	1382590,577
1	433367,2283	1382589,531

39. Координаты характерных точек границ территории объекта культурного наследия (памятника истории и культуры) народов Российской Федерации

федерального значения «Курган «Советская Россия XI», III тыс. до н.э. – XIV в. н.э. (Ростовская область, Аксайский район, в 2489 м к северу от ул. Пионерская, д. 25 в х. Ленина) (объект археологического наследия)

Номер характерной точки	Координаты характерных точек в местной системе координат (МСК-61)	
	X	Y
1	411771,52	2214484,96
2	411776,91	2214490,90
3	411779,79	2214499,92
4	411778,47	2214509,68
5	411772,41	2214515,75
6	411763,20	2214519,11
7	411753,57	2214518,07
8	411746,39	2214514,96
9	411740,69	2214510,33
10	411736,19	2214503,76
11	411734,41	2214495,08
12	411735,88	2214488,64
13	411739,52	2214483,08
14	411749,91	2214478,11
15	411757,98	2214478,58
16	411765,18	2214480,80
1	411771,52	2214484,96

40. Координаты характерных точек границ территории объекта культурного наследия (памятника истории и культуры) народов Российской Федерации федерального «Курган «Старорубашкин I», III тыс. до н.э. – XIV в. н.э. (Ростовская область, Зимовниковский район, в 4768 м к западу от ул. Кооперативная, д. 51 в х. Гашун) (объект археологического наследия)

Номер характерной точки	Координаты характерных точек в местной системе координат (МСК-61)	
	X	Y
1	429506,86	3190747,27
2	429511,41	3190754,12
3	429513,14	3190760,20
4	429512,33	3190768,08

5	429508,29	3190774,68
6	429501,63	3190778,65
7	429493,74	3190779,36
8	429487,68	3190777,56
9	429480,90	3190772,92
10	429476,34	3190766,08
11	429474,62	3190760,00
12	429475,42	3190752,12
13	429479,47	3190745,52
14	429486,12	3190741,55
15	429494,01	3190740,84
16	429500,07	3190742,64
1	429506,86	3190747,27

41. Координаты характерных точек границ территории объекта культурного наследия (памятника истории и культуры) народов Российской Федерации федерального значения «Курганный могильник «Старорубашкин II», III тыс. до н.э. – XIV в. н.э. (Ростовская область, Зимовниковский район, в 4666 м к западу от ул. Кооперативная, д. 51 в х. Гашун) (объект археологического наследия)

Номер характерной точки	Координаты характерных точек в местной системе координат (МСК-61)	
	X	Y
1	429421,68	3190835,90
2	429423,75	3190841,04
3	429423,77	3190845,33
4	429421,89	3190850,89
5	429417,95	3190855,24
6	429414,19	3190857,30
7	429408,69	3190857,99
8	429403,59	3190856,37
9	429399,69	3190852,70
10	429397,62	3190847,56
11	429378,42	3190842,90
12	429374,16	3190843,97
13	429368,18	3190843,52
14	429362,86	3190840,76
15	429359,80	3190837,62
16	429357,60	3190832,36

17	429357,85	3190826,81
18	429360,55	3190821,96
19	429365,18	3190818,64
20	429369,45	3190817,57
21	429375,42	3190818,02
22	429380,74	3190820,78
23	429383,81	3190823,93
24	429403,42	3190833,36
25	429407,18	3190831,30
26	429412,68	3190830,61
27	429417,78	3190832,23
1	429421,68	3190835,90

42. Координаты характерных точек границ территории объекта культурного наследия (памятника истории и культуры) народов Российской Федерации федерального значения «Курган «Старорубашкин III», III тыс. до н.э. – XIV в. н.э. (Ростовская область, Зимовниковский район, в 4560 м к западу от ул. Кооперативная, д. 51 в х. Гашун) (объект археологического наследия)

Номер характерной точки	Координаты характерных точек в местной системе координат (МСК-61)	
	X	Y
1	429200,15	3190890,38
2	429201,78	3190893,68
3	429201,86	3190897,37
4	429200,35	3190900,89
5	429198,38	3190902,88
6	429194,69	3190904,68
7	429190,58	3190904,79
8	429187,91	3190903,92
9	429184,95	3190901,50
10	429183,32	3190898,19
11	429183,24	3190894,51
12	429184,75	3190890,99
13	429186,72	3190888,99
14	429190,41	3190887,19
15	429194,58	3190887,11
16	429197,19	3190887,95
1	429200,15	3190890,38

43. Координаты характерных точек границ территории объекта культурного наследия (памятника истории и культуры) народов Российской Федерации федерального значения «Курганный могильник «Старорубашкин IV», III тыс. до н.э. – XIV в. н.э. (Ростовская область, Зимовниковский район, в 4504 м к западу от ул. Кооперативная, д. 51 в х. Гашун) (объект археологического наследия)

Номер характерной точки	Координаты характерных точек в местной системе координат (МСК-61)	
	X	Y
1	429125,44	3190934,13
2	429130,42	3190942,76
3	429130,42	3190952,72
4	429125,44	3190961,35
5	429116,81	3190966,34
6	429120,02	3190973,38
7	429122,68	3190981,98
8	429121,45	3190990,90
9	429116,51	3190998,76
10	429110,33	3191003,29
11	429100,81	3191006,09
12	429090,96	3191004,87
13	429084,13	3191001,40
14	429077,99	3190994,44
15	429075,33	3190985,84
16	429076,56	3190976,92
17	429081,50	3190969,06
18	429087,68	3190964,52
19	429097,20	3190961,73
20	429093,23	3190952,72
21	429093,23	3190942,76
22	429098,21	3190934,13
23	429106,84	3190929,15
24	429116,81	3190929,15
1	429125,44	3190934,13

44. Координаты характерных точек границ территории объекта культурного наследия (памятника истории и культуры) народов Российской Федерации федерального значения «Курган «Старорубашкин V», III тыс. до н.э. – XIV в. н.э. (Ростовская область, Зимовниковский район, в 4466 м

к западу от ул. Кооперативная, д. 51 в х. Гашун)  
(объект археологического наследия)

Номер характерной точки	Координаты характерных точек в местной системе координат (МСК-61)	
	X	Y
1	428978,14	3190948,79
2	428983,06	3190953,96
3	428984,70	3190960,90
4	428983,03	3190967,99
5	428979,81	3190972,64
6	428974,09	3190977,29
7	428967,07	3190979,54
8	428961,41	3190979,69
9	428954,56	3190977,22
10	428949,64	3190972,05
11	428948,00	3190965,10
12	428949,68	3190958,02
13	428952,89	3190953,37
14	428958,61	3190948,71
15	428965,64	3190946,47
16	428971,29	3190946,32
1	428978,14	3190948,79

45. Координаты характерных точек границ территории объекта культурного наследия (памятника истории и культуры) народов Российской Федерации федерального значения «Курган «Старорубашкин VI», III тыс. до н.э. – XIV в. н.э. (Ростовская область, Зимовниковский район, в 4341 м к западу от ул. Кооперативная, д. 51 в х. Гашун)  
(объект археологического наследия)

Номер характерной точки	Координаты характерных точек в местной системе координат (МСК-61)	
	X	Y
1	428947,85	3191069,97
2	428951,70	3191075,88
3	428952,84	3191081,44
4	428951,66	3191088,96

5	428947,48	3191095,32
6	428942,90	3191098,68
7	428936,08	3191100,47
8	428929,41	3191099,40
9	428923,74	3191095,71
10	428919,89	3191089,80
11	428918,75	3191084,24
12	428919,94	3191076,72
13	428924,11	3191070,36
14	428928,69	3191067,00
15	428935,51	3191065,21
16	428942,19	3191066,28
1	428947,85	3191069,97

46. Координаты характерных точек границ территории объекта культурного наследия (памятника истории и культуры) народов Российской Федерации федерального значения «Курган «Старорубашкин VII», III тыс. до н.э. – XIV в. н.э. (Ростовская область, Зимовниковский район, в 4261 м к западу от ул. Кооперативная, д. 51 в х. Гашун)  
(объект археологического наследия)

Номер характерной точки	Координаты характерных точек в местной системе координат (МСК-61)	
	X	Y
1	428940,57	3191149,76
2	428943,28	3191155,33
3	428944,55	3191163,26
4	428942,83	3191171,11
5	428939,80	3191176,52
6	428933,72	3191181,50
7	428926,22	3191183,24
8	428918,83	3191181,07
9	428913,05	3191175,74
10	428910,34	3191170,17
11	428909,07	3191162,24
12	428910,80	3191154,40
13	428913,82	3191148,99
14	428919,90	3191144,00
15	428927,40	3191142,26
16	428934,79	3191144,43

1	428940,57	3191149,76
---	-----------	------------

47. Координаты характерных точек границ территории объекта культурного наследия (памятника истории и культуры) народов Российской Федерации федерального значения «Курган «Старорубашкин VIII», III тыс. до н.э. – XIV в. н.э. (Ростовская область, Зимовниковский район, в 4187 м к западу от ул. Кооперативная, д. 51 в х. Гашун)  
(объект археологического наследия)

Номер характерной точки	Координаты характерных точек в местной системе координат (МСК-61)	
	X	Y
1	428835,75	3191211,07
2	428837,65	3191215,53
3	428837,54	3191220,37
4	428835,38	3191224,93
5	428832,64	3191227,53
6	428827,64	3191229,67
7	428822,21	3191229,54
8	428818,70	3191228,14
9	428814,99	3191224,71
10	428813,10	3191220,25
11	428813,20	3191215,41
12	428815,37	3191210,85
13	428818,11	3191208,25
14	428823,10	3191206,11
15	428828,54	3191206,25
16	428832,05	3191207,64
1	428835,75	3191211,07

48. Координаты характерных точек границ территории объекта культурного наследия (памятника истории и культуры) народов Российской Федерации федерального значения «Курган «Старорубашкин IX», III тыс. до н.э. – XIV в. н.э. (Ростовская область, Зимовниковский район, в 4163 м к западу от ул. Кооперативная, д. 51 в х. Гашун)  
(объект археологического наследия)

Номер характерной точки	Координаты характерных точек в местной системе координат (МСК-61)	
	X	Y

	X	Y
1	428794,07	3191229,57
2	428796,65	3191233,14
3	428797,37	3191236,50
4	428796,73	3191239,88
5	428794,24	3191243,51
6	428791,71	3191245,14
7	428787,48	3191246,12
8	428783,23	3191245,24
9	428780,66	3191243,67
10	428778,08	3191240,10
11	428777,37	3191236,74
12	428778,00	3191233,37
13	428780,49	3191229,73
14	428783,02	3191228,10
15	428787,25	3191227,12
16	428791,50	3191228,00
1	428794,07	3191229,57

---