



МИНИСТЕРСТВО ПРИРОДНЫХ РЕСУРСОВ И ЭКОЛОГИИ
РОССИЙСКОЙ ФЕДЕРАЦИИ
(Минприроды России)

П Р И К А З
г. МОСКВА

26.06.2024

№ 410

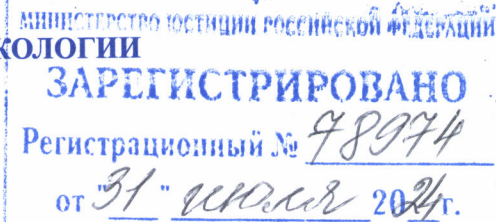

**Об установлении границ охранной зоны
государственного природного заповедника «Болоньский»,
а также об утверждении Положения о данной охранной зоне**

В соответствии с пунктами 5 и 9 Правил создания охранных зон отдельных категорий особо охраняемых природных территорий, установления их границ, определения режима охраны и использования земельных участков и водных объектов в границах таких зон, утвержденных постановлением Правительства Российской Федерации от 19.02.2015 № 138, и подпунктом 5.15 пункта 5 Положения о Министерстве природных ресурсов и экологии Российской Федерации, утвержденного постановлением Правительства Российской Федерации от 11.11.2015 № 1219, п р и к а з ы в а ю:

1. Установить границы охранной зоны государственного природного заповедника «Болоньский» согласно приложению № 1 к настоящему приказу.
2. Утвердить Положение об охранной зоне государственного природного заповедника «Болоньский» согласно приложению № 2 к настоящему приказу.

Министр

А.А. Козлов

Приложение № 1
к приказу Министерства
природных ресурсов и экологии
Российской Федерации
от 26.06. 2024 г. № 410

**Границы охранной зоны
государственного природного заповедника «Болоньский»**

**I. Сведения о границах охранной зоны государственного
природного заповедника «Болоньский» (далее - объект)**

№ п/п	Характеристики объекта	Описание характеристик
1	Местоположение объекта	Хабаровский край, Амурский и Нанайский муниципальные районы
2	Площадь объекта +/- величина погрешности определения площади (P+/- Дельта P)	Общая площадь охранной зоны – 28 3443515 кв.м +/-294626 кв.м

**II. Сведения о местоположении границ объекта
(система координат МСК-27, зона 3)**

Сведения о характерных точках границ объекта (метод определения координат характерных точек: картометрический, средняя квадратическая погрешность положения характерной точки (M _t), м:5)		
Условные обозначения характерных точек границ	Координаты характерных точек границ, м	
	X	Y
1	2	3
Внешний контур		
1	579526.54	3217726.88
2	583487.61	3221005.80
3	586347.15	3245244.06

4	591438.14	3248499.74
5	594951.55	3249534.15
6	595580.22	3250280.10
7	596733.60	3252255.70
8	597228.74	3253589.25
9	597457.25	3255070.46
10	597257.94	3256782.30
11	593966.55	3259353.01
12	594746.44	3260773.32
13	594667.47	3263042.57
14	595510.38	3267524.52
15	595751.56	3272462.41
16	591757.83	3278281.22
17	586891.60	3277486.68
18	578530.33	3269656.92
19	567129.71	3254984.03
20	568006.59	3252246.91
21	567648.25	3250982.61
22	565384.60	3250298.72
23	563995.39	3248526.12
24	560104.64	3247949.06
25	560004.50	3245227.07
26	559168.25	3243170.06
27	557578.20	3241429.94
28	557242.16	3239093.06
29	557527.13	3235087.97

30	558350.34	3231251.74
31	560042.05	3230464.44
32	566269.34	3228826.02
33	567708.09	3227013.15
34	574549.20	3212980.62
1	579526.54	3217726.88
Внутренний контур		
35	582378.52	3221570.47
36	585251.22	3246118.55
37	591150.97	3249913.99
38	593426.43	3250242.71
39	593591.56	3250393.08
40	593811.97	3250455.80
41	593937.66	3250392.12
42	594084.31	3250382.16
43	594160.38	3250548.07
44	594329.22	3251119.86
45	594555.84	3251493.31
46	594822.69	3251368.52
47	594975.27	3251487.37
48	594743.12	3251743.84
49	594462.48	3251798.05
50	594456.77	3251848.22
51	594567.13	3251872.92
52	594581.08	3252019.19
53	594410.57	3252122.25

54	594299.61	3252124.15
55	594249.81	3252167.38
56	594368.02	3252236.64
57	594360.35	3252378.44
58	594499.18	3252709.95
59	594657.97	3252787.22
60	594768.68	3252760.48
61	594882.26	3252838.50
62	594928.60	3252946.05
63	595055.08	3253042.12
64	594922.62	3253207.69
65	594972.08	3253372.99
66	595183.93	3253567.51
67	595389.79	3253587.75
68	595439.11	3253662.09
69	595399.69	3253736.61
70	595304.74	3253814.30
71	595339.90	3253926.03
72	595279.88	3253931.31
73	595205.12	3253805.37
74	595138.85	3253792.76
75	595167.82	3253884.38
76	595404.23	3254120.51
77	595419.13	3254390.39
78	595389.83	3254895.53
79	595345.69	3254885.64

80	595287.80	3254797.80
81	595231.66	3254827.57
82	595205.73	3254991.15
83	595342.99	3255100.77
84	595434.79	3255160.55
85	595556.57	3255365.21
86	595442.96	3255482.41
87	595216.60	3255486.11
88	595206.73	3255550.33
89	595152.23	3255584.47
90	595198.93	3255676.49
91	595201.63	3255849.59
92	595279.21	3256046.59
93	595159.68	3256034.98
94	595062.91	3256094.88
95	594917.55	3256097.08
96	594924.75	3256025.17
97	594957.56	3255948.27
98	594862.22	3255946.09
99	594812.92	3256064.76
100	594729.16	3256138.27
101	594555.94	3256243.02
102	594417.96	3256262.05
103	594384.05	3256349.75
104	594145.23	3256353.42
105	594109.43	3256463.52

106	593935.91	3256581.57
107	593923.65	3256729.93
108	593976.20	3256759.97
109	594148.20	3256708.44
110	594232.51	3256708.15
111	594252.04	3256823.95
112	594083.76	3257004.24
113	594089.58	3257137.47
114	594211.81	3257322.18
115	594258.26	3257425.29
116	594201.61	3257477.24
117	594111.01	3257461.86
118	593899.28	3257310.60
119	593823.11	3257149.13
120	593521.45	3256856.05
121	593437.54	3256838.61
122	593325.37	3256908.02
123	593287.35	3257003.77
124	593395.69	3257407.79
125	593284.71	3257507.30
126	593062.06	3257639.75
127	592995.29	3257649.32
128	592862.33	3257837.06
129	592871.13	3257937.09
130	592709.02	3257944.48
131	592601.24	3257904.30

132	592440.79	3257838.52
133	592250.16	3257831.94
134	592066.70	3257705.73
135	591975.33	3257723.61
136	592082.89	3257967.88
137	592080.86	3258056.57
138	592006.68	3258099.24
139	592014.42	3258245.83
140	592081.23	3258331.66
141	592040.15	3258381.75
142	591862.11	3258406.52
143	591789.39	3258482.50
144	591766.73	3258697.17
145	591813.43	3258789.19
146	592053.57	3259056.45
147	592095.94	3259143.94
148	592071.13	3259258.73
149	591979.50	3259385.30
150	592008.72	3259465.83
151	592213.82	3259421.72
152	592393.33	3259332.65
153	592542.07	3259424.78
154	592574.71	3259549.76
155	592326.33	3259934.52
156	592297.09	3260049.21
157	592371.90	3260172.94

158	592386.50	3260310.81
159	592331.97	3260367.24
160	592252.04	3260369.85
161	592211.22	3260408.85
162	592298.29	3260481.83
163	592546.62	3260487.51
164	592541.55	3260709.23
165	592658.55	3260831.70
166	592834.71	3260888.97
167	592832.38	3260990.96
168	592708.69	3261161.17
169	592727.01	3261330.19
170	592843.12	3261297.35
171	592903.58	3261369.72
172	592873.93	3261502.14
173	593031.75	3261585.62
174	593063.27	3261759.37
175	593208.60	3261807.06
176	593112.00	3262150.92
177	593130.32	3262319.94
178	593176.97	3262414.18
179	593172.51	3262609.30
180	593075.73	3262766.81
181	592949.85	3262839.36
182	592911.94	3262944.97
183	592837.74	3263085.25

184	592875.32	3263188.16
185	592853.12	3263382.87
186	592955.49	3263562.68
187	592900.13	3263849.80
188	593009.67	3264686.42
189	593697.22	3266050.91
190	593685.96	3266252.53
191	593799.34	3266630.02
192	593752.90	3266817.52
193	593904.15	3266994.01
194	594289.41	3267220.22
195	594183.76	3268153.95
196	594040.08	3268380.56
197	594011.35	3268709.04
198	593700.05	3268882.90
199	593455.52	3269182.39
200	593354.37	3269306.28
201	593578.88	3269577.61
202	593881.45	3270121.37
203	594268.71	3270454.10
204	594008.67	3270572.39
205	594010.98	3270665.61
206	594074.25	3270809.03
207	594190.87	3270899.32
208	594231.42	3270969.02
209	594226.37	3271093.13

210	594133.83	3271259.60
211	594052.22	3271432.99
212	594069.39	3271555.39
213	594141.03	3271623.58
214	594292.80	3271680.29
215	594310.27	3271789.38
216	594034.42	3271920.61
217	593576.86	3272333.85
218	593450.88	3272410.83
219	593362.55	3272393.28
220	593070.65	3272643.94
221	592951.01	3272734.37
222	592925.04	3272716.96
223	592862.19	3272641.39
224	592838.42	3272516.62
225	592777.45	3272466.42
226	592592.07	3272424.47
227	592330.66	3272312.02
228	592136.30	3272371.91
229	592096.83	3272448.64
230	591979.77	3272523.61
231	591819.17	3272562.09
232	591606.13	3272856.69
233	591501.72	3272863.18
234	591492.83	3272669.98
235	591450.41	3272584.71

236	591351.40	3272549.18
237	591239.37	3272597.64
238	591151.13	3272673.26
239	590918.12	3272676.81
240	590767.04	3272784.27
241	590453.85	3272899.12
242	590408.43	3273042.28
243	590401.61	3273146.38
244	590319.62	3273239.89
245	590143.85	3273262.50
246	590102.97	3273401.32
247	590202.22	3273523.38
248	590155.95	3273606.61
249	589929.80	3273601.45
250	589869.61	3273808.59
251	589812.16	3273896.01
252	589641.61	3274078.45
253	589664.13	3274161.05
254	589752.36	3274183.03
255	589763.89	3274260.93
256	589673.17	3274347.59
257	589679.56	3274456.43
258	589782.99	3274589.68
259	589783.68	3274753.85
260	589695.13	3274842.78
261	589703.69	3274953.89

262	589966.30	3275110.73
263	590041.56	3275312.10
264	590441.23	3275489.83
265	590514.64	3276042.41
266	590184.44	3276493.09
267	588617.84	3276189.27
268	586643.94	3274973.00
269	580198.41	3268269.22
270	576578.28	3263895.67
271	569952.68	3256543.84
272	569993.53	3256463.12
273	569955.45	3256298.83
274	569959.66	3255926.00
275	569862.52	3255824.33
276	569732.15	3255778.74
277	569641.79	3255691.44
278	569570.80	3255533.54
279	569560.73	3255352.17
280	569609.48	3255083.35
281	569465.88	3254838.56
282	569255.63	3254713.00
283	569225.55	3254474.35
284	569169.82	3254270.63
285	569348.53	3254221.42
286	569352.65	3254040.38
287	569427.69	3254020.77

288	569454.96	3253914.84
289	569444.00	3253772.52
290	569551.23	3253743.00
291	569631.11	3253666.68
292	569623.45	3253535.09
293	569711.08	3253430.53
294	569718.43	3253263.76
295	569659.37	3253205.59
296	569673.26	3253063.83
297	569734.02	3252891.18
298	569875.30	3252770.09
299	569813.98	3252538.83
300	569878.63	3252468.26
301	570045.64	3252464.96
302	570069.77	3252341.20
303	569919.16	3252092.69
304	569951.12	3251937.14
305	569910.70	3251840.32
306	569719.65	3251807.55
307	569619.85	3251666.76
308	569633.09	3251553.40
309	569760.26	3251428.43
310	569638.27	3251326.20
311	569553.24	3251160.88
312	569502.58	3251046.07
313	569274.75	3250913.01

314	569244.12	3250386.64
315	569029.04	3250161.53
316	569030.91	3249923.60
317	569143.95	3249794.76
318	569343.72	3249756.69
319	569475.46	3249898.21
320	569833.45	3249931.23
321	569836.36	3249924.95
322	569762.32	3249761.01
323	569720.01	3249538.90
324	569825.78	3249226.88
325	569873.38	3249110.54
326	569772.90	3248999.48
327	569571.94	3249052.37
328	569381.55	3249147.56
329	569318.09	3249295.63
330	569370.98	3249459.57
331	569048.38	3249528.33
332	568794.54	3249549.47
333	568545.99	3249258.62
334	568417.63	3249052.33
335	568577.72	3248914.87
336	568796.94	3248811.80
337	568781.53	3248679.19
338	568665.90	3248702.30
339	568488.63	3248770.84

340	568261.16	3248723.86
341	568073.21	3248554.86
342	567870.00	3248519.47
343	567726.25	3248570.29
344	567623.99	3248693.31
345	567657.65	3248780.14
346	567895.51	3248830.25
347	568007.36	3248911.02
348	568043.59	3249015.35
349	567964.26	3249020.64
350	567694.55	3248967.75
351	567345.52	3249044.68
352	567266.19	3249068.23
353	567208.02	3249052.37
354	567067.88	3249126.40
355	566906.58	3249047.08
356	566673.89	3248867.27
357	566501.84	3248913.75
358	566248.14	3249079.53
359	566091.79	3249158.53
360	566020.45	3249127.27
361	566028.69	3249042.76
362	566174.93	3248855.46
363	566128.34	3248759.13
364	565959.86	3248719.28
365	565832.97	3248681.26

366	565756.04	3248571.24
367	565772.39	3248488.39
368	565917.65	3248491.80
369	566043.05	3248507.25
370	566080.48	3248442.44
371	566071.01	3248274.97
372	565759.00	3248153.34
373	565579.19	3248095.17
374	565489.29	3247936.51
375	565267.17	3247735.55
376	565170.36	3247251.38
377	565187.85	3247100.95
378	565113.81	3247106.23
379	564971.02	3247159.12
380	564685.45	3246905.27
381	564526.80	3246593.26
382	564346.99	3246408.16
383	564211.29	3246397.16
384	564056.13	3246365.86
385	563964.23	3246316.77
386	563849.88	3246336.77
387	563670.08	3246410.81
388	563606.62	3246490.14
389	563593.39	3246664.65
390	563527.29	3246741.33
391	563453.25	3246662.01

392	563172.03	3246400.24
393	562771.05	3246344.70
394	562258.07	3246413.45
395	561940.77	3246593.26
396	561517.70	3246648.79
397	561411.17	3246594.52
398	561464.81	3246487.49
399	561618.18	3246466.34
400	561712.42	3246393.39
401	561655.19	3246201.92
402	561649.91	3246051.20
403	561520.34	3245757.69
404	561567.94	3245585.82
405	561718.66	3245514.42
406	561819.13	3245527.65
407	562022.74	3245715.38
408	562075.62	3245720.67
409	562096.78	3245416.59
410	562213.12	3245300.24
411	562297.74	3245226.21
412	562284.51	3245154.81
413	562173.46	3245075.49
414	562194.61	3245014.67
415	562310.96	3245012.03
416	562416.73	3244937.99
417	562416.73	3244848.08

418	562310.96	3244792.56
419	562072.98	3244779.34
420	562004.23	3244734.38
421	562049.18	3244607.46
422	562472.25	3244284.87
423	562506.63	3244179.10
424	562453.74	3244123.57
425	562366.49	3244134.15
426	562350.62	3244282.23
427	562279.23	3244300.74
428	562215.77	3244271.65
429	562236.92	3243964.92
430	562131.15	3243851.22
431	562020.09	3243848.58
432	562001.59	3243922.61
433	562059.76	3244054.82
434	562025.38	3244086.56
435	561848.22	3244126.22
436	561697.50	3244295.45
437	561591.73	3244321.89
438	561295.58	3244028.38
439	561298.23	3243935.83
440	561430.44	3243803.63
441	561626.11	3243676.70
442	561684.28	3243531.27
443	561678.99	3243428.15

444	561641.97	3243401.71
445	561488.61	3243502.19
446	561327.31	3243539.21
447	561237.41	3243502.19
448	561232.12	3243401.71
449	561655.19	3242698.35
450	561673.70	3242537.05
451	561607.60	3242426.00
452	561491.25	3242428.64
453	561430.44	3242529.12
454	561369.62	3242685.13
455	561300.87	3242677.20
456	561258.56	3242597.87
457	561335.25	3242420.71
458	561229.48	3242272.63
459	561073.47	3242227.68
460	560827.56	3242351.96
461	560737.66	3242336.09
462	560753.52	3242280.56
463	560742.94	3242174.80
464	560544.63	3242098.11
465	560404.49	3241944.75
466	560150.64	3241931.53
467	559952.33	3242024.08
468	559841.27	3242024.08
469	559756.66	3241680.33

470	559791.03	3241556.05
471	559925.89	3241513.75
472	560073.96	3241550.77
473	560198.24	3241675.04
474	560272.28	3241696.20
475	560348.96	3241611.58
476	560526.12	3241233.46
477	560491.75	3241019.28
478	560229.97	3240786.59
479	560108.34	3240762.79
480	560042.23	3240828.90
481	560013.14	3240987.55
482	559941.75	3240987.55
483	559849.20	3240553.90
484	559764.59	3240445.49
485	559687.91	3240440.20
486	559653.53	3240511.59
487	559767.23	3240688.75
488	559754.01	3240762.79
489	559691.07	3240851.05
490	559560.99	3240910.87
491	559402.33	3241037.79
492	559262.19	3241032.50
493	559100.89	3240995.48
494	559085.03	3240908.22
495	559124.69	3240855.34

496	559233.10	3240857.98
497	559262.19	3240813.03
498	559214.60	3240670.25
499	559251.61	3240609.43
500	559428.78	3240564.48
501	559516.03	3240479.86
502	559500.17	3240419.05
503	559370.60	3240416.40
504	559111.47	3240424.34
505	559024.21	3240371.45
506	558966.04	3240278.90
507	558960.75	3240202.22
508	559048.01	3240202.22
509	559148.49	3240191.64
510	559147.96	3240109.75
511	559061.23	3240003.91
512	559026.86	3239903.43
513	559053.30	3239763.28
514	559180.22	3239694.53
515	559283.34	3239649.58
516	559360.03	3239517.37
517	559375.89	3239385.16
518	559344.16	3239271.46
519	559259.55	3239200.07
520	559177.58	3239221.22
521	559153.78	3239345.50

522	559100.89	3239543.82
523	559010.99	3239570.26
524	558881.43	3239527.95
525	558741.28	3239401.03
526	558619.65	3239178.92
527	558611.72	3239070.50
528	558669.89	3239020.26
529	558950.17	3239054.64
530	559122.05	3239009.69
531	559270.12	3238895.99
532	559243.68	3238798.15
533	559029.50	3238784.93
534	558828.54	3238758.49
535	558728.06	3238729.40
536	558720.13	3238689.74
537	558757.15	3238631.57
538	558868.20	3238576.04
539	558971.33	3238441.18
540	558976.62	3238306.33
541	558992.48	3238224.36
542	559153.78	3238123.88
543	559270.12	3238007.53
544	559344.16	3237965.23
545	559484.30	3237930.85
546	559529.26	3237856.81
547	559479.02	3237830.37

548	559415.55	3237798.64
549	559397.05	3237682.30
550	559346.09	3237589.46
551	559317.21	3237488.75
552	559339.13	3237439.22
553	559392.90	3237367.54
554	559402.42	3237313.59
555	559381.35	3237229.73
556	559347.89	3237181.70
557	559309.79	3237127.01
558	559301.66	3237069.52
559	559344.77	3237005.93
560	559392.67	3237009.09
561	559441.63	3237056.03
562	559473.91	3237142.35
563	559488.79	3237182.13
564	559504.44	3237224.18
565	559565.24	3237208.91
566	559587.09	3237165.62
567	559586.31	3237107.26
568	559560.99	3237037.11
569	559502.81	3236973.65
570	559409.48	3236911.53
571	559493.15	3236887.71
572	559600.02	3236911.63
573	559666.43	3236960.20

574	559697.33	3237130.71
575	559914.00	3237139.74
576	559935.62	3236909.04
577	560016.21	3236694.00
578	560103.86	3236708.27
579	560265.31	3236621.23
580	560350.28	3236488.82
581	560321.61	3236400.19
582	560262.45	3236392.71
583	560175.49	3236347.77
584	560052.43	3236361.33
585	559891.99	3236488.62
586	559701.63	3236492.47
587	559691.31	3236406.31
588	559729.33	3236353.98
589	559821.91	3236331.53
590	560006.52	3236041.12
591	560081.88	3235942.60
592	560073.50	3235885.10
593	560148.23	3235747.68
594	560157.86	3235504.43
595	560076.30	3235402.32
596	559933.99	3235362.25
597	559870.09	3235293.28
598	559866.33	3235098.83
599	559907.09	3235105.89

600	560089.46	3235273.72
601	560211.13	3235321.50
602	560284.74	3235323.18
603	560339.31	3235263.04
604	560363.48	3235189.94
605	560303.57	3235125.15
606	560097.32	3235108.18
607	560100.62	3234872.97
608	560159.88	3234876.36
609	560232.10	3234939.38
610	560356.28	3234966.76
611	560456.52	3235057.02
612	560492.12	3235111.03
613	560577.96	3235115.03
614	560726.97	3234950.65
615	560722.93	3234858.49
616	560455.23	3234844.21
617	560400.07	3234750.89
618	560394.17	3234650.50
619	560461.28	3234578.37
620	560449.90	3234449.22
621	560636.46	3234252.96
622	560818.18	3234269.37
623	560891.38	3234109.40
624	560897.34	3233937.68
625	560820.79	3233884.78

626	560622.85	3233951.89
627	560512.43	3233949.38
628	560444.34	3233884.40
629	560457.50	3233755.80
630	560721.29	3233761.81
631	560794.45	3233693.91
632	560796.17	3233618.25
633	560644.62	3233444.98
634	560530.43	3233428.06
635	560399.64	3233511.01
636	560330.16	3233507.39
637	560338.21	3233423.69
638	560343.79	3233358.34
639	560441.20	3233303.27
640	560469.55	3233226.17
641	560412.76	3233114.39
642	560259.58	3233102.72
643	560159.10	3233022.69
644	560191.17	3232962.04
645	560257.73	3232914.45
646	560327.35	3232821.92
647	560496.95	3232651.87
648	560574.84	3232645.46
649	560662.64	3232563.57
650	560621.55	3232480.80
651	560643.45	3232327.85

652	560917.15	3232168.35
653	560993.65	3232223.29
654	561060.75	3232331.21
655	561210.50	3232134.11
656	561370.15	3232131.61
657	561415.74	3232286.09
658	561788.89	3232161.60
659	562099.86	3232162.54
660	562086.53	3231939.23
661	562216.90	3231874.68
662	562371.57	3231910.93
663	562630.62	3232035.50
664	562724.92	3232027.41
665	562872.86	3231820.05
666	562922.87	3231870.29
667	563055.60	3231881.49
668	563449.12	3231671.53
669	563899.10	3231497.64
670	564044.62	3231486.63
671	564137.10	3231558.30
672	564250.13	3231536.32
673	564320.50	3231411.08
674	564485.87	3231337.09
675	564779.92	3231272.18
676	565138.45	3230981.63
677	565352.99	3230904.68

678	565692.73	3230900.14
679	565868.96	3230977.81
680	565937.94	3230823.88
681	565920.79	3230678.23
682	566000.50	3230682.09
683	566142.34	3230832.63
684	566181.14	3230835.56
685	566263.97	3230792.44
686	566256.91	3230653.15
687	566434.82	3230657.20
688	566525.91	3230610.17
689	566658.98	3230607.07
690	566750.31	3230459.79
691	566831.37	3230314.32
692	566953.46	3230433.73
693	567080.34	3230432.52
694	567274.38	3230357.15
695	567407.35	3230268.11
696	567432.31	3230160.24
697	567488.50	3230118.56
698	567652.52	3230103.88
699	567819.00	3229802.85
700	568203.27	3229639.76
701	568362.16	3229491.95
702	568403.03	3229312.83
703	568590.70	3229157.49

704	568819.36	3228999.02
705	568861.20	3228779.01
706	571996.90	3222308.42
707	575073.40	3215478.10
708	576227.73	3216703.12
709	576484.65	3216812.75
710	576874.34	3217167.54
711	577234.58	3217296.82
712	577625.45	3217599.74
713	578280.02	3218318.37
714	578273.19	3218470.72
715	578355.38	3218541.31
716	578398.16	3218649.54
717	578442.77	3218677.37
718	578507.23	3218569.91
719	578600.94	3218573.75
720	578559.58	3218662.44
721	578891.51	3218960.32
722	579132.51	3219017.54
35	582378.52	3221570.47

Приложение
к границам охранной зоны
государственного природного
заповедника «Болоньский»

Карта-схема границ охранной зоны
государственного природного заповедника «Болоньский»

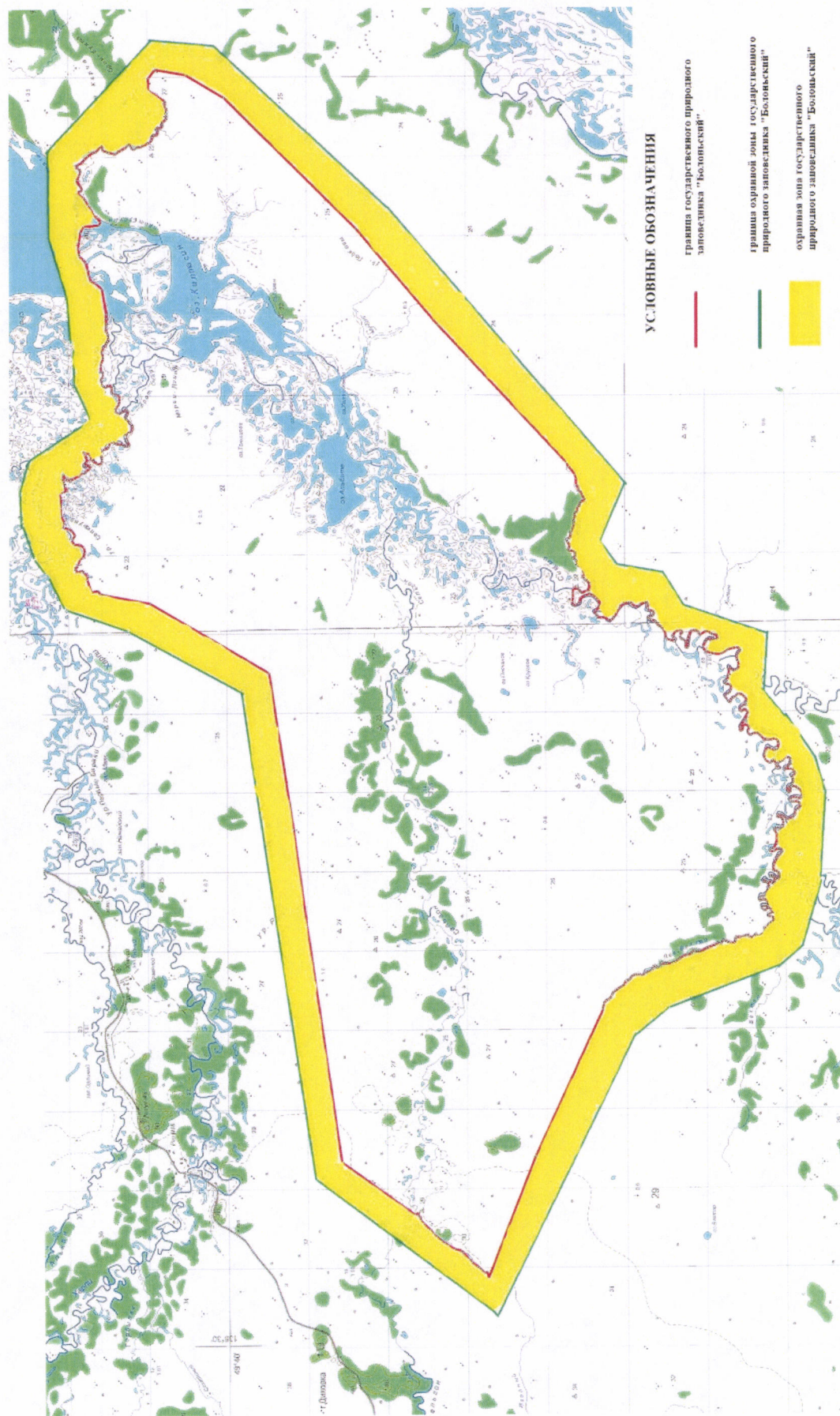

Приложение № 2
к приказу Министерства
природных ресурсов и экологии
Российской Федерации
от 26.06. 2024 г. № 410

Положение
об охранной зоне государственного
природного заповедника «Болоньский»

1. Положение об охранной зоне государственного природного заповедника «Болоньский» (далее – Положение) разработано в соответствии с требованиями Федерального закона от 14.03.1995 № 33-ФЗ «Об особо охраняемых природных территориях», Федерального закона от 10.01.2002 № 7-ФЗ «Об охране окружающей среды», Федерального закона от 24.04.1995 № 52-ФЗ «О животном мире», Федерального закона от 20.12.2004 № 166-ФЗ «О рыболовстве и сохранении водных биологических ресурсов», Федерального закона от 24.07.2009 № 209-ФЗ «Об охоте и о сохранении охотничьих ресурсов и о внесении изменений в отдельные законодательные акты Российской Федерации», Федерального закона от 25.12.2018 № 475-ФЗ «О любительском рыболовстве и о внесении изменений в отдельные законодательные акты Российской Федерации», Федерального закона от 31.07.2020 № 248-ФЗ «О государственном контроле (надзоре) и муниципальном контроле в Российской Федерации», Лесного кодекса Российской Федерации, Земельного кодекса Российской Федерации, Водного кодекса Российской Федерации, постановления Правительства Российской Федерации от 19.02.2015 № 138 «Об утверждении Правил создания охранных зон отдельных категорий особо охраняемых природных территорий, установления их границ, определения режима охраны и использования земельных участков и водных объектов в границах таких зон».

2. Охранная зона государственного природного заповедника «Болоньский» (далее соответственно – охранная зона, Заповедник) установлена в целях защиты уникальных природных комплексов и объектов Заповедника от неблагоприятных антропогенных воздействий на прилегающих к нему земельных участках и водных объектах Амурского и Нанайского муниципальных районов Хабаровского края общей площадью 28 344,35 га.

3. Земельные участки в границах охранной зоны у собственников, землепользователей, землевладельцев и арендаторов земельных участков не изымаются и используются ими с соблюдением режима охраны охранной зоны (далее – режим охранной зоны), установленного Положением.

4. Границы и особенности режима охранной зоны учитываются при разработке планов и перспектив экономического и социального развития,

лесохозяйственных регламентов лесничеств и проектов освоения лесов, подготовке документов территориального планирования, проведении лесоустройства и инвентаризации земель.

5. Федеральное государственное бюджетное учреждение «Объединенная дирекция государственных природных заповедников и национальных парков Хабаровского края» (далее – Учреждение) в границах охранной зоны осуществляет:

- 1) охрану природных комплексов и объектов в целях сохранения биологического и ландшафтного разнообразия;
- 2) федеральный государственный контроль (надзор) в области охраны и использования особо охраняемых природных территорий;
- 3) организацию и проведение научных исследований;
- 4) государственный экологический мониторинг (государственный мониторинг окружающей среды);
- 5) экологическое просвещение.

6. Границы охранной зоны обозначаются на местности специальными предупредительными аншлагами и информационными знаками. Организация работ по определению на местности границ охранной зоны, ее оснащению специальными предупредительными аншлагами и информационными знаками осуществляется Учреждением.

II. Режим охранной зоны

7. На территории охранной зоны запрещается хозяйственная и иная деятельность, оказывающая негативное (вредное) воздействие на природные комплексы и объекты Заповедника, в том числе:

- 1) промысловая, спортивная и любительская охота (за исключением спортивной и любительской охоты на водоплавающую дичь);
- 2) промышленное рыболовство, рыболовство в целях аквакультуры (рыбоводства) и аквакультура (рыбоводство);
- 3) нахождение с огнестрельным, пневматическим и метательным оружием, в том числе с охотничьим огнестрельным оружием в собранном виде, капканами и другими орудиями охоты, а также с продукцией добывания объектов животного мира и орудиями добычи (вылова) водных биологических ресурсов, за исключением случаев, связанных с:
 - а) проведением мероприятий по государственному контролю (надзору) или муниципальному контролю уполномоченными должностными лицами¹;
 - б) обеспечением обороны и безопасности Российской Федерации;
 - в) выполнением научно-исследовательских работ Учреждением;

¹ Части 1 и 2 статьи 26 Федерального закона от 31.07.2020 № 248-ФЗ «О государственном контроле (надзоре) и муниципальном контроле в Российской Федерации».

г) осуществлением спортивной и любительской охоты на водоплавающую дичь, любительского рыболовства;

4) деятельность, влекущая за собой изменения гидрологического режима земель;

5) разведка и добыча полезных ископаемых, а также выполнение иных работ, связанных с пользованием недрами;

б) проведение сплошных и (или) выборочных рубок лесных насаждений, за исключением выборочных и (или) сплошных санитарных рубок;

7) заготовка древесины, за исключением заготовки древесины в порядке проведения санитарно-оздоровительных и иных мероприятий в соответствии с лесохозяйственным регламентом лесничества и проектом освоения лесов;

8) движение и стоянка механизированных транспортных средств вне дорог общего пользования и вне специально предусмотренных для этого мест, движение, проход и стоянка судов, маломерных судов (моторных лодок, катеров) вне водных путей общего пользования и вне специально предусмотренных для этого мест, за исключением случаев, связанных с:

а) обеспечением охраны и использования Заповедника;

б) обеспечением обороны и безопасности Российской Федерации;

в) проведением мероприятий по государственному контролю (надзору) или муниципальному контролю уполномоченными должностными лицами;

г) предотвращением и ликвидацией последствий чрезвычайных ситуаций;

д) предупреждением и тушением природных пожаров;

е) осуществлением деятельности в сфере охотничьего хозяйства;

9) строительство объектов капитального строительства, в том числе линейных объектов, за исключением объектов, необходимых для:

а) обеспечения охраны и использования Заповедника;

б) выполнения мероприятий по использованию, охране, защите и воспроизводству лесов;

в) осуществления деятельности в сфере охотничьего хозяйства;

10) распашка земель, за исключением мер противопожарного обустройства лесов в целях обеспечения пожарной безопасности и при осуществлении деятельности в сфере охотничьего хозяйства;

11) сброс на поверхность земли и в водные объекты нефтепродуктов, неочищенных сточных вод, дренажных вод без очистки;

12) создание объектов размещения отходов производства и потребления, радиоактивных, химических, взрывчатых, токсичных, отравляющих и ядовитых веществ;

13) интродукция живых организмов в целях их акклиматизации;

14) складирование и применение минеральных удобрений, ядохимикатов, химических средств защиты растений и стимуляторов роста, за исключением случаев, связанных с защитой лесов от вредителей и болезней леса;

- 15) создание скотомогильников (биотермических ям);
- 16) складирование горюче-смазочных материалов;
- 17) заготовка живицы и подсочка лесных насаждений;
- 18) создание лесных плантаций;
- 19) заготовка и сбор недревесных лесных ресурсов, пищевых лесных ресурсов и лекарственных растений, за исключением заготовки и сбора гражданами недревесных лесных ресурсов, пищевых лесных ресурсов и лекарственных растений для собственных нужд;
- 20) деятельность, влекущая за собой нарушение почвенного покрова и геологических обнажений;
- 21) самовольное ведение археологических раскопок и вывоз предметов, имеющих историко-культурную ценность;
- 22) уничтожение и повреждение аншлагов, шлагбаумов, граничных столбов и других информационных знаков, а также оборудованных мест отдыха, нанесение надписей и знаков на деревьях, валунах, обнажениях горных пород и историко-культурных объектах;
- 23) нахождение с собаками, за исключением случаев, связанных с:
 - а) проведением мероприятий по государственному контролю (надзору) или муниципальному контролю уполномоченными должностными лицами;
 - б) обеспечением обороны и безопасности Российской Федерации;
 - в) проведением поисково-спасательных работ;
 - г) осуществлением спортивной и любительской охоты на водоплавающую дичь;
- 24) нагонка и натаска собак.

8. В границах охранной зоны хозяйственная деятельность осуществляется с соблюдением Положения, требований статьи 50 Федерального закона от 20.12.2004 № 166-ФЗ «О рыболовстве и сохранении водных биологических ресурсов», статьи 65 Водного кодекса Российской Федерации и Требований по предотвращению гибели объектов животного мира при осуществлении производственных процессов, а также при эксплуатации транспортных магистралей, трубопроводов, линий связи и электропередачи².

9. На территории охранной зоны добыча объектов животного мира в научно-исследовательских целях, проведение санитарно-эпидемиологических мероприятий, изыскательских работ, рекреационное обустройство территории осуществляются органами государственной власти, органами местного самоуправления, юридическими и физическими лицами в соответствии с требованиями законодательства Российской Федерации.

10. В границах охранной зоны добыча охотничьих ресурсов и добыча

² Постановление Правительства Российской Федерации от 13.08.1996 № 997 «Об утверждении Требований по предотвращению гибели объектов животного мира при осуществлении производственных процессов, а также при эксплуатации транспортных магистралей, трубопроводов, линий связи и электропередачи».

(вылов) водных биологических ресурсов осуществляются в соответствии с Федеральным законом от 24.07.2009 № 209-ФЗ «Об охоте и о сохранении охотничьих ресурсов и о внесении изменений в отдельные законодательные акты Российской Федерации» и Федеральным законом от 20.12.2004 № 166-ФЗ «О рыболовстве и сохранении водных биологических ресурсов».

11. В границах охранной зоны осуществляются:

1) федеральный государственный контроль (надзор) в области охраны и использования особо охраняемых природных территорий должностными лицами Учреждения, уполномоченными на осуществление такого вида федерального государственного контроля (надзора)³;

2) федеральный государственный охотничий контроль (надзор) должностными лицами Учреждения, уполномоченными на осуществление такого вида федерального государственного контроля (надзора) (государственными охотничьими инспекторами)⁴;

3) федеральный государственный контроль (надзор) в области охраны, воспроизводства и использования объектов животного мира и среды их обитания должностными лицами Учреждения, уполномоченными на осуществление такого вида федерального государственного контроля (надзора)⁵;

4) федеральный государственный контроль (надзор) в области рыболовства и сохранения водных биологических ресурсов уполномоченными должностными лицами Федерального агентства по рыболовству и его территориальных органов⁶.

12. На территории охранной зоны охрана лесов от пожаров и защита лесов от вредных организмов осуществляются в соответствии с Лесным кодексом Российской Федерации.

³ Абзац второй пункта 3 Положения о федеральном государственном контроле (надзоре) в области охраны и использования особо охраняемых природных территорий, утвержденного постановлением Правительства Российской Федерации от 30.06.2021 № 1090.

⁴ Подпункт «б» пункта 4 Положения о федеральном государственном охотничьем контроле (надзоре), утвержденного постановлением Правительства Российской Федерации от 30.06.2021 № 1065.

⁵ Подпункт «б» пункта 2 Положения о федеральном государственном контроле (надзоре) в области охраны, воспроизводства и использования объектов животного мира и среды их обитания, утвержденного постановлением Правительства Российской Федерации от 30.06.2021 № 1094.

⁶ Пункт 4 Положения о федеральном государственном контроле (надзоре) в области рыболовства и сохранения водных биологических ресурсов, утвержденного постановлением Правительства Российской Федерации от 25.06.2021 № 996.