



МИНИСТЕРСТВО ТРАНСПОРТА РОССИЙСКОЙ ФЕДЕРАЦИИ
ФЕДЕРАЛЬНОЕ АГЕНТСТВО ВОЗДУШНОГО ТРАНСПОРТА

(РОСАВИАЦИЯ)

ПРИКАЗ

МИНИСТЕРСТВО ЮСТИЦИИ РОССИЙСКОЙ ФЕДЕРАЦИИ

Москва

№ 429-17

ЗАРЕГИСТРИРОВАНО

Регистрационный № 78446

от "3" июня 2024 г.

25 апреля 2024 г.

**Об установлении приаэродромной территории аэродрома
гражданской авиации Бодайбо**

В соответствии со статьей 47 Воздушного кодекса Российской Федерации, подпунктом «в» пункта 2 Положения о приаэродромной территории, утвержденного постановлением Правительства Российской Федерации от 2 декабря 2017 г. № 1460, п р и к а з ы в а ю:

1. Установить приаэродромную территорию аэродрома гражданской авиации Бодайбо согласно приложению к настоящему приказу.

2. Настоящий приказ действует в течение срока, указанного в пункте 4 постановления Правительства Российской Федерации от 2 декабря 2017 г. № 1460 «Об утверждении Положения о приаэродромной территории и Правил разрешения разногласий, возникающих между высшими исполнительными органами государственной власти субъектов Российской Федерации, уполномоченными Правительством Российской Федерации федеральными органами исполнительной власти и Федеральной службой по надзору в сфере защиты прав потребителей и благополучия человека при согласовании проекта акта об установлении приаэродромной территории и при определении границ седьмой подзоны приаэродромной территории».

Руководитель

Д.В. Яров

Приаэродромная территория аэродрома гражданской авиации Бодайбо

I. Общие положения

1. Граница приаэродромной территории аэродрома гражданской авиации Бодайбо установлена путем наложения границ семи подзон.

2. В подзонах приаэродромной территории аэродрома гражданской авиации Бодайбо устанавливаются следующие ограничения использования земельных участков и (или) расположенных на них объектов недвижимости и осуществления экономической и иной деятельности (далее – ограничения использования объектов недвижимости и осуществления деятельности)¹:

первая подзона, в которой запрещается размещать объекты, не предназначенные для организации и обслуживания воздушного движения и воздушных перевозок, обеспечения взлета, посадки, руления и стоянки воздушных судов;

вторая подзона, в которой запрещается размещать объекты, не предназначенные для обслуживания пассажиров и обработки багажа, грузов и почты, обслуживания воздушных судов, хранения авиационного топлива и заправки воздушных судов, обеспечения энергоснабжения, а также объекты, не относящиеся к инфраструктуре аэропорта;

третья подзона, в которой запрещается размещать объекты, высота которых превышает ограничения, установленные уполномоченным Правительством Российской Федерации федеральным органом исполнительной власти при установлении соответствующей приаэродромной территории;

¹ Статья 47 Воздушного кодекса Российской Федерации; пункт 1(1) Положения о приаэродромной территории, утвержденного постановлением Правительства Российской Федерации от 2 декабря 2017 г. № 1460 (далее соответственно – Положение, постановление № 1460), в соответствии с пунктом 4 постановления № 1460 данный акт действует до 1 сентября 2029 г.

четвертая подзона, в которой запрещается размещать объекты, создающие помехи в работе наземных объектов средств и систем обслуживания воздушного движения, навигации, посадки и связи, предназначенных для организации воздушного движения и расположенных вне первой подзоны;

пятая подзона, в которой запрещается размещать опасные производственные объекты, функционирование которых может повлиять на безопасность полетов воздушных судов;

шестая подзона, в которой запрещается размещать объекты, способствующие привлечению и массовому скоплению птиц;

седьмая подзона, в которой в целях предотвращения негативного физического воздействия устанавливается перечень ограничений использования земельных участков, определенный в соответствии с земельным законодательством с учетом положений Воздушного кодекса Российской Федерации. При этом под указанным негативным физическим воздействием понимается несоответствие эквивалентного уровня звука, возникающего в связи с полетами воздушных судов, санитарно-эпидемиологическим требованиям².

3. Настоящее приложение включает³:

текстовое и графическое описание местоположения границ приаэродромной территории и выделенных на ней семи подзон и зон (секторов) внутри указанных подзон;

² Постановление Главного государственного санитарного врача Российской Федерации от 28 января 2021 г. № 2 «Об утверждении санитарных правил и норм СанПиН 1.2.3685-21 «Гигиенические нормативы и требования к обеспечению безопасности и (или) безвредности для человека факторов среды обитания» (зарегистрировано Министерством юстиции Российской Федерации 29 января 2021 г., регистрационный № 62296) с изменениями, внесенными постановлением Главного государственного санитарного врача Российской Федерации от 30 декабря 2022 г. № 24 (зарегистрировано Министерством юстиции Российской Федерации 9 марта 2023 г., регистрационный № 72558) (далее – постановление № 2), в соответствии с пунктом 3 постановления № 2 данный акт действует до 1 марта 2027 г.; постановление Главного государственного санитарного врача Российской Федерации от 28 января 2021 г. № 3 «Об утверждении санитарных правил и норм СанПиН 2.1.3684-21 «Санитарно-эпидемиологические требования к содержанию территорий городских и сельских поселений, к водным объектам, питьевой воде и питьевому водоснабжению, атмосферному воздуху, почвам, жилым помещениям, эксплуатации производственных, общественных помещений, организации и проведению санитарно-противоэпидемических (профилактических) мероприятий» (зарегистрировано Министерством юстиции Российской Федерации 29 января 2021 г., регистрационный № 62297) с изменениями, внесенными постановлениями Главного государственного санитарного врача Российской Федерации от 26 июня 2021 г. № 16 (зарегистрировано Министерством юстиции Российской Федерации 7 июля 2021 г., регистрационный № 64146), от 14 декабря 2021 г. № 37 (зарегистрировано Министерством юстиции Российской Федерации 30 декабря 2021 г., регистрационный № 66692), от 14 февраля 2022 г. № 6 (зарегистрировано Министерством юстиции Российской Федерации 17 февраля 2022 г., регистрационный № 67331) (далее – постановление № 3), в соответствии с пунктом 3 постановления № 3 данный акт действует до 1 марта 2027 г.

³ Статья 47 Воздушного кодекса Российской Федерации, пункт 3 Положения.

перечень координат характерных точек границ в системе координат, используемой для ведения Единого государственного реестра недвижимости (далее – перечень координат характерных точек границ);

перечень ограничений использования объектов недвижимости и осуществления деятельности в соответствии с Воздушным кодексом Российской Федерации.

II. Описание границ приаэродромной территории аэродрома гражданской авиации Бодайбо

4. Описание границ приаэродромной территории аэродрома гражданской авиации Бодайбо в соответствии с подпунктом «а» пункта 3 Положения включает перечень координат характерных точек границ.

4.1. Граница приаэродромной территории аэродрома гражданской авиации Бодайбо установлена по границе наиболее удаленных от контрольной точки аэродрома (далее – КТА), являющейся центром взлетно-посадочной полосы (далее – ВПП), внешних границ подзон.

4.2. Перечень координат характерных точек границ приаэродромной территории аэродрома гражданской авиации Бодайбо приведен в таблице 1.1.

Таблица 1.1

Обозначение характерных точек границ	Координаты МСК-38 зона 7	
	X	Y
1	991178.25	7174933.86
2	998462.20	7189202.07
3	998934.30	7188927.70
4	999632.75	7188569.29
5	1000348.99	7188247.92
6	1001081.07	7187964.48
7	1001826.99	7187719.73
8	1002584.68	7187514.36
9	1003352.09	7187348.93
10	1004127.10	7187223.88
11	1004907.60	7187139.56
12	1005691.44	7187096.20
13	1006476.47	7187093.93

14	1007260.55	7187132.74
15	1008041.52	7187212.53
16	1008817.24	7187333.09
17	1009585.60	7187494.07
18	1010344.47	7187695.05
19	1011091.79	7187935.46
20	1011825.50	7188214.66
21	1012543.60	7188531.87
22	1013244.12	7188886.23
23	1013925.12	7189276.76
24	1014584.76	7189702.40
25	1015221.22	7190161.98
26	1015832.76	7190654.24
27	1016417.70	7191177.83
28	1016974.43	7191731.31
29	1017501.44	7192313.17
30	1017997.27	7192921.82
31	1018460.57	7193555.59
32	1018890.07	7194212.73
33	1019284.59	7194891.45
34	1019643.05	7195589.89
35	1019964.47	7196306.14
36	1020247.96	7197038.22
37	1020492.75	7197784.14
38	1020698.17	7198541.86
39	1020863.65	7199309.28
40	1020988.74	7200084.32
41	1021073.09	7200864.84
42	1021116.49	7201648.71
43	1021118.79	7202433.78
44	1021080.01	7203217.89
45	1021000.24	7203998.90
46	1020879.71	7204774.67
47	1020718.74	7205543.07
48	1020517.77	7206301.99
49	1020277.36	7207049.36
50	1019998.17	7207783.12

51	1019680.95	7208501.26
52	1019326.58	7209201.82
53	1018936.04	7209882.88
54	1018510.38	7210542.56
55	1018050.78	7211179.06
56	1017558.49	7211790.64
57	1017034.87	7212375.61
58	1016481.35	7212932.38
59	1016434.16	7212975.13
60	1016343.11	7213076.83
61	1015974.59	7213447.52
62	1027391.62	7224936.48
63	1019877.20	7230451.62
64	1012335.41	7216099.68
65	1011781.63	7216383.87
66	1011065.34	7216705.29
67	1010333.20	7216988.77
68	1009587.23	7217233.55
69	1008829.47	7217438.95
70	1008062.00	7217604.41
71	1007286.92	7217729.48
72	1006506.36	7217813.81
73	1005722.45	7217857.16
74	1004937.35	7217859.44
75	1004153.20	7217820.61
76	1003372.17	7217740.80
77	1002596.38	7217620.22
78	1001827.96	7217459.21
79	1001069.03	7217258.19
80	1000321.65	7217017.73
81	999587.89	7216738.49
82	998869.75	7216421.22
83	998169.20	7216066.80
84	997488.16	7215676.21
85	996828.49	7215250.50
86	996192.02	7214790.86
87	995580.47	7214298.53

88	994995.53	7213774.87
89	994438.79	7213221.32
90	993911.80	7212639.39
91	993415.98	7212030.67
92	992952.70	7211396.84
93	992523.23	7210739.63
94	992128.75	7210060.85
95	991770.33	7209362.36
96	991448.96	7208646.06
97	991165.52	7207913.93
98	990920.79	7207167.97
99	990715.43	7206410.22
100	990550.02	7205642.77
101	990425.00	7204867.71
102	990340.71	7204087.18
103	990297.38	7203303.30
104	990295.15	7202518.23
105	990334.00	7201734.13
106	990413.83	7200953.13
107	990534.43	7200177.38
108	990695.46	7199409.01
109	990896.49	7198650.13
110	991136.95	7197902.80
111	991416.20	7197169.09
112	991733.46	7196450.99
113	992087.87	7195750.49
114	992478.45	7195069.49
115	992904.14	7194409.87
116	993363.76	7193773.44
117	993856.06	7193161.93
118	994379.69	7192577.02
119	994910.43	7192043.22
120	983596.34	7180356.24
1	991178.25	7174933.86

4.3. Перечень кадастровых кварталов, в границах территорий которых полностью или частично расположена приаэродромная территория аэродрома гражданской авиации Бодайбо, приведен в таблице 1.2.

Таблица 1.2

№ п/п	Номера кадастровых кварталов					
	1	2	3	4	5	6
1	38:22:000001	38:22:000002	38:22:000003	38:22:000004	38:22:000005	38:22:000006
2	38:22:000007	38:22:000008	38:22:000009	38:22:000010	38:22:000011	38:22:000012
3	38:22:000013	38:22:000014	38:22:000015	38:22:000016	38:22:000017	38:22:000018
4	38:22:000019	38:22:000020	38:22:000021	38:22:000022	38:22:000023	38:22:000024
5	38:22:000025	38:22:000026	38:22:000027	38:22:000028	38:22:000029	38:22:000030
6	38:22:000031	38:22:000032	38:22:000033	38:22:000034	38:22:000035	38:22:000036
7	38:22:000037	38:22:000038	38:22:000039	38:22:000040	38:22:000041	38:22:000042
8	38:22:000043	38:22:000044	38:22:000045	38:22:000046	38:22:000047	38:22:000048
9	38:22:000049	38:22:000050	38:22:000051	38:22:000052	38:22:000053	38:22:000054
10	38:22:000055	38:22:000056	38:22:000057	38:22:000058	38:22:000059	38:22:000060
11	38:22:000061	38:22:000062	38:22:000063	38:22:000064	38:22:000065	38:22:000066
12	38:22:000067	38:22:000068	38:22:000069	38:22:000070	38:22:000071	38:22:000072
13	38:22:000073	38:22:000074	38:22:000075	38:22:000076	38:22:000077	38:22:000078
14	38:22:000079	38:22:000080	38:22:000081	38:22:000082	38:22:000083	38:22:000084
15	38:22:000085	38:22:000086	38:22:000087	38:22:000088	38:22:000089	38:22:000090
16	38:22:000091	38:22:000092	38:22:000093	38:22:000094	38:22:000095	38:22:000096
17	38:22:000099	38:22:010003	38:22:020003	38:22:020004	38:22:040001	38:22:040002
18	38:22:040003	—	—	—	—	—

4.4. Приаэродромная территория аэродрома гражданской авиации Бодайбо полностью или частично расположена в границах муниципальных образований Иркутской области, приведенных в таблице 1.3.

Таблица 1.3

№ п/п	Муниципальные образования
1	Муниципальный район Бодайбинский
2	Городское поселение Артемовское
3	Городское поселение Бодайбинское
4	Городское поселение Мамаканское
5	Городское поселение Балахнинское

4.5. Графическое изображение границ приаэродромной территории аэродрома гражданской авиации Бодайбо приведено на схеме 1.

Схема 1

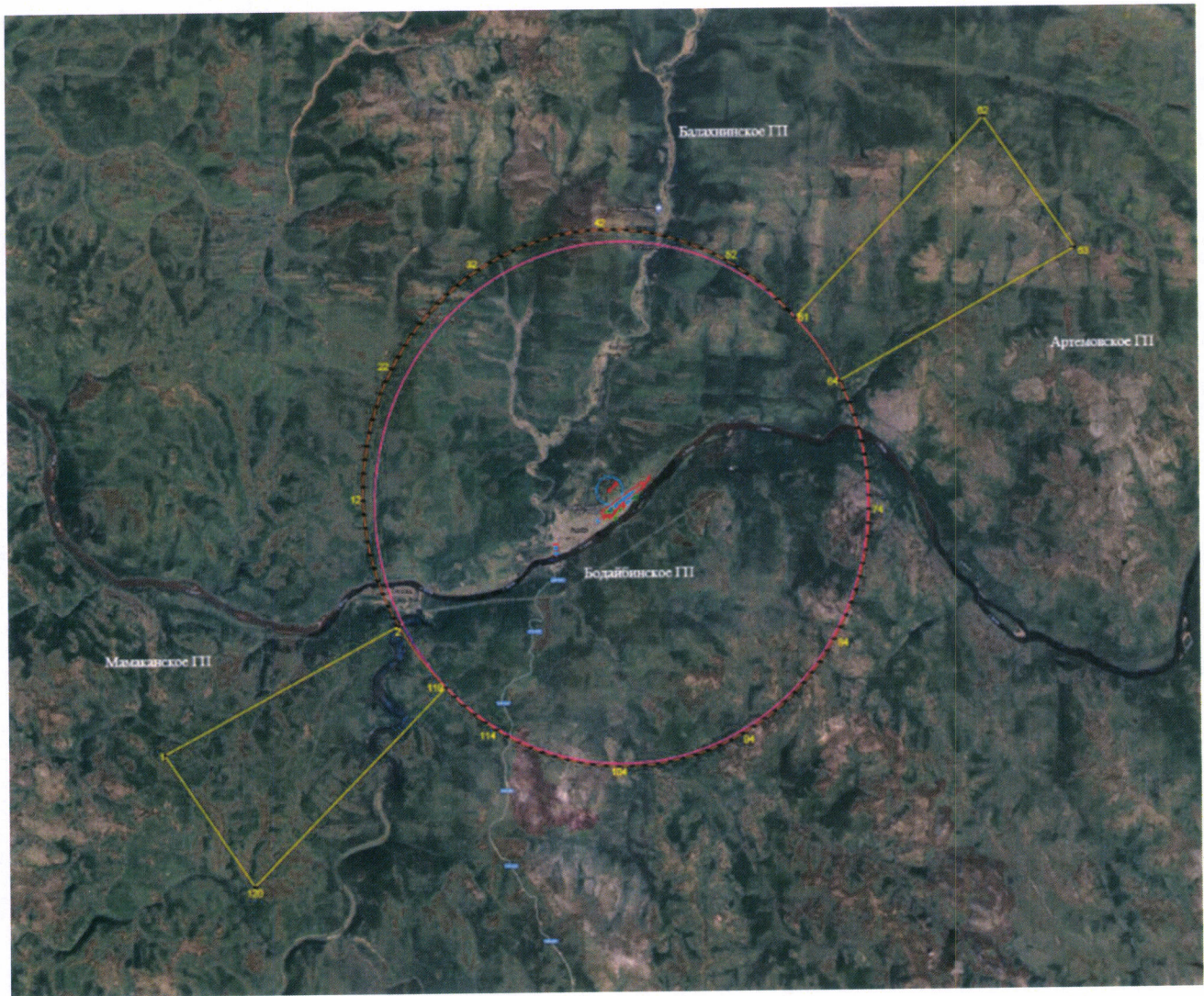

5. Описание границ первой подзоны:

5.1. Первая подзона приаэродромной территории аэродрома гражданской авиации Бодайбо выделена по внешним границам земельных участков, предоставленных для размещения и эксплуатации зданий, сооружений и оборудования, подлежащих размещению в указанных подзонах, отграничивающим такие земельные участки от земельных участков, предназначенных для иных целей.

5.2. Перечень координат характерных точек границ первой подзоны приаэродромной территории аэродрома гражданской авиации Бодайбо приведен в таблице 2.1.

Таблица 2.1

Обозначение характерных точек границ	Координаты МСК-38 зона 7	
	X	Y
1	1006307.79	7204117.57
2	1006144.44	7203892.01
3	1005954.25	7203629.39
4	1005784.00	7203397.59
5	1005774.90	7203384.55
6	1005679.03	7203250.45
7	1005495.10	7203001.83
8	1005460.24	7202955.86
9	1005405.41	7202883.55
10	1005405.40	7202883.56
11	1005403.66	7202885.90
12	1005374.40	7202925.22
13	1005359.87	7202901.99
14	1005303.74	7202944.12
15	1005291.22	7202953.39
16	1005271.39	7202928.11
17	1005260.78	7202936.87
18	1005214.03	7202930.34
19	1005199.32	7202915.39
20	1005259.06	7202923.75
21	1005277.59	7202909.29

22	1005253.93	7202878.98
23	1005344.77	7202810.79
24	1005348.23	7202808.16
25	1005348.24	7202808.15
26	1005247.62	7202675.45
27	1005235.83	7202660.22
28	1005181.17	7202697.96
29	1005174.36	7202689.74
30	1005157.82	7202671.81
31	1005145.81	7202659.14
32	1005134.80	7202645.78
33	1005127.03	7202636.51
34	1005118.80	7202627.76
35	1005111.32	7202618.55
36	1005091.38	7202595.38
37	1005080.26	7202580.22
38	1005066.62	7202572.76
39	1005053.02	7202546.82
40	1005054.04	7202546.15
41	1005039.81	7202526.70
42	1005037.03	7202528.47
43	1005036.86	7202528.26
44	1005024.46	7202509.59
45	1005023.64	7202508.53
46	1005025.78	7202507.10
47	1005010.80	7202486.34
48	1005007.95	7202488.25
49	1004995.24	7202469.59
50	1004985.69	7202455.60
51	1004955.62	7202413.19
52	1004946.35	7202422.59
53	1004921.68	7202393.69
54	1004910.40	7202380.58
55	1004856.93	7202412.31
56	1004851.20	7202405.13

57	1004842.87	7202391.00
58	1004836.01	7202380.82
59	1004838.26	7202379.38
60	1004827.88	7202363.46
61	1004825.50	7202365.02
62	1004823.84	7202362.71
63	1004813.64	7202350.20
64	1004803.06	7202335.19
65	1004797.69	7202326.73
66	1004784.29	7202310.50
67	1004773.66	7202295.58
68	1004761.32	7202278.94
69	1004760.90	7202278.38
70	1004761.75	7202277.88
71	1004748.37	7202259.21
72	1004747.00	7202259.87
73	1004742.68	7202254.46
74	1004740.32	7202250.06
75	1004719.74	7202214.70
76	1004702.90	7202187.69
77	1004690.46	7202164.35
78	1004662.62	7202180.34
79	1004655.57	7202168.07
80	1004662.93	7202163.64
81	1004659.25	7202157.17
82	1004641.57	7202169.23
83	1004590.99	7202090.60
84	1004593.88	7202081.95
85	1004597.77	7202076.93
86	1004607.91	7202068.36
87	1004701.83	7202018.35
88	1004712.74	7202014.38
89	1004720.86	7202009.41
90	1004707.72	7201984.19
91	1004680.90	7201940.35

92	1004670.76	7201924.21
93	1004695.22	7201911.48
94	1004681.91	7201883.55
95	1004687.37	7201878.70
96	1004656.98	7201818.14
97	1004656.83	7201817.67
98	1004659.41	7201816.22
99	1004657.35	7201812.62
100	1004661.14	7201810.17
101	1004660.52	7201809.09
102	1004663.40	7201807.38
103	1004653.38	7201790.53
104	1004651.31	7201787.04
105	1004643.86	7201774.14
106	1004643.27	7201773.02
107	1004633.78	7201750.67
108	1004628.28	7201753.58
109	1004619.93	7201739.96
110	1004608.32	7201719.46
111	1004734.56	7201666.65
112	1004734.81	7201667.65
113	1004742.76	7201664.59
114	1004789.48	7201654.47
115	1004801.90	7201651.61
116	1004905.61	7201668.15
117	1004938.39	7201672.76
118	1004959.54	7201679.89
119	1004981.89	7201721.43
120	1005035.00	7201804.93
121	1005035.00	7201804.93
122	1005066.50	7201850.83
123	1005128.52	7201940.11
124	1005164.98	7201992.83
125	1005181.83	7201994.19
126	1005314.84	7202196.19

127	1005308.34	7202200.10
128	1005809.80	7202925.89
129	1005888.40	7203042.75
130	1005967.17	7203152.54
131	1006010.53	7203211.88
132	1006069.37	7203292.00
133	1006245.17	7203551.14
134	1006401.86	7203773.92
135	1006481.21	7203890.21
136	1006537.10	7203976.81
137	1006549.62	7203994.27
138	1006555.77	7204004.63
139	1006562.32	7204016.46
140	1006560.12	7204046.37
141	1006467.89	7204108.16
142	1006658.89	7204381.76
143	1006806.29	7204478.24
144	1006865.04	7204442.67
145	1006874.56	7204457.37
146	1006902.40	7204496.78
147	1006848.52	7204527.70
148	1006636.78	7204396.02
149	1006479.61	7204172.26
150	1006444.48	7204127.13
151	1006424.71	7204142.75
152	1006412.13	7204151.56
153	1006395.26	7204166.74
154	1006385.53	7204168.98
155	1006372.07	7204170.74
156	1006359.19	7204171.33
157	1006345.15	7204164.88
158	1006330.52	7204159.61
159	1006322.08	7204144.97
160	1006315.37	7204134.15
161	1006311.20	7204124.59

1	1006307.79	7204117.57
162	1006218.08	7202046.16
163	1006185.05	7202138.86
164	1006449.36	7202364.13
165	1006491.45	7202377.78
166	1006582.59	7202468.08
167	1006540.93	7202510.56
168	1006502.69	7202506.67
169	1006454.39	7202460.23
170	1006441.47	7202421.52
171	1006445.63	7202391.99
172	1006178.18	7202163.27
173	1006096.93	7202133.01
174	1006057.22	7202074.90
175	1006064.74	7202027.41
176	1006152.22	7202016.74
162	1006218.08	7202046.16
177	1004368.18	7201323.27
178	1004382.34	7201347.42
179	1004364.97	7201357.60
180	1004360.44	7201349.83
181	1004367.83	7201345.50
182	1004358.26	7201329.08
177	1004368.18	7201323.27
183	1003011.39	7198768.14
184	1003065.54	7198814.87
185	1003055.08	7198832.88
186	1002998.56	7198860.41
187	1002996.27	7198856.56
188	1002934.87	7198887.52
189	1002931.20	7198885.11
190	1002924.57	7198887.60
191	1002921.89	7198890.17
192	1002923.12	7198896.19
193	1002918.92	7198898.88

194	1002906.68	7198879.81
195	1002893.50	7198874.41
196	1002868.76	7198881.83
197	1002851.84	7198880.72
198	1002804.37	7198823.29
199	1002801.83	7198810.71
200	1002845.40	7198795.34
201	1002858.57	7198750.83
202	1002910.02	7198739.21
203	1002939.40	7198735.77
183	1003011.39	7198768.14
204	1002562.15	7198823.50
205	1002559.21	7198824.19
206	1002556.13	7198798.76
207	1002539.32	7198802.84
208	1002535.46	7198781.90
209	1002532.74	7198758.35
210	1002535.91	7198740.04
211	1002542.02	7198740.85
212	1002547.47	7198748.45
213	1002545.06	7198749.55
214	1002559.08	7198798.17
204	1002562.15	7198823.50

5.3. Муниципальное образование, в границах территории которого расположена первая подзона приаэродромной территории аэродрома гражданской авиации Бодайбо: городское поселение Бодайбинское муниципального района Бодайбинский.

5.4. Перечень кадастровых кварталов, в границах территорий которых полностью или частично расположена первая подзона приаэродромной территории аэродрома гражданской авиации Бодайбо, представлен в таблице 2.2.

Таблица 2.2

№ п/п	Номера кадастровых кварталов					
	1	2	3	4	5	6
1	38:22:000040	38:22:000041	38:22:000043	38:22:000056	38:22:000057	38:22:000058
2	38:22:000059	38:22:000060	38:22:000061	38:22:000062	38:22:000066	38:22:000012
3	38:22:000074	38:22:000095	—	—	—	—

5.5. Графическое изображение границ первой подзоны приаэродромной территории аэродрома гражданской авиации Бодайбо приведено на схеме 2.

Схема 2



6. Описание границ второй подзоны:

6.1. Вторая подзона приаэродромной территории аэродрома гражданской авиации Бодайбо выделена по внешним границам земельных участков, предоставленных для размещения и эксплуатации зданий, сооружений и оборудования, подлежащих размещению в указанных подзонах, отграничивающим такие земельные участки от земельных участков, предназначенных для иных целей.

6.2. Перечень координат характерных точек границ второй подзоны приаэродромной территории аэродрома гражданской авиации Бодайбо приведен в таблице 3.1.

Таблица 3.1

Обозначение характерных точек границ	Координаты МСК-38 зона 7	
	X	Y
1	1005715.34	7203646.96
2	1005726.63	7203657.01
3	1005755.90	7203648.89
4	1005769.81	7203674.89
5	1005771.30	7203698.11
6	1005781.86	7203706.44
7	1005779.65	7203672.08
8	1005764.30	7203643.38
9	1005784.25	7203621.89
10	1005848.43	7203608.83
11	1005884.44	7203565.28
12	1005856.43	7203526.74
13	1005761.74	7203421.18
14	1005731.47	7203462.52
15	1005711.83	7203500.10
16	1005707.11	7203510.98
17	1005703.32	7203530.61
18	1005702.98	7203535.60
19	1005704.56	7203551.06
20	1005700.77	7203560.29
21	1005754.91	7203603.60

1	1005715.34	7203646.96
22	1005403.66	7202885.90
23	1005483.68	7202992.38
24	1005486.39	7202990.35
25	1005495.10	7203001.83
26	1005513.48	7203026.67
27	1005503.56	7203033.48
28	1005468.41	7203057.61
29	1005452.91	7203015.47
30	1005391.75	7203061.38
31	1005359.96	7203019.02
32	1005409.72	7202981.68
33	1005374.40	7202925.22
22	1005403.66	7202885.90
34	1004778.63	7202371.39
35	1004733.04	7202388.54
36	1004671.95	7202364.29
37	1004528.52	7202464.60
38	1004503.29	7202428.54
39	1004545.18	7202401.18
40	1004577.41	7202378.96
41	1004641.86	7202332.29
42	1004666.15	7202314.65
43	1004734.39	7202341.74
44	1004754.20	7202336.90
45	1004751.07	7202332.54
46	1004738.41	7202316.30
47	1004726.22	7202298.28
48	1004728.44	7202297.35
49	1004641.57	7202169.23
50	1004590.99	7202090.60
51	1004593.88	7202081.95
52	1004597.77	7202076.93
53	1004607.91	7202068.36
54	1004701.83	7202018.35

55	1004703.94	7202017.85
56	1004719.74	7202008.09
57	1004670.00	7201923.96
58	1004694.17	7201910.01
59	1004680.69	7201883.98
60	1004685.81	7201877.94
61	1004655.59	7201817.04
62	1004656.83	7201817.67
63	1004659.41	7201816.22
64	1004657.35	7201812.62
65	1004661.14	7201810.17
66	1004660.52	7201809.09
67	1004663.40	7201807.38
68	1004643.27	7201773.02
69	1004633.78	7201750.67
70	1004627.93	7201754.06
71	1004608.18	7201719.66
72	1004608.32	7201719.46
73	1004734.56	7201666.65
74	1004734.81	7201667.65
75	1004742.76	7201664.59
76	1004789.48	7201654.47
77	1004801.90	7201651.61
78	1004905.61	7201668.15
79	1004938.39	7201672.76
80	1004959.54	7201679.89
81	1004981.89	7201721.43
82	1005035.00	7201804.93
83	1005060.00	7201858.41
84	1005076.74	7201883.05
85	1004829.91	7202053.18
86	1005007.94	7202307.91
87	1004909.86	7202381.36
88	1004945.42	7202422.26
89	1004955.18	7202413.90

90	1005007.48	7202488.27
91	1005010.50	7202486.18
92	1005053.26	7202547.07
93	1005066.74	7202574.50
94	1005081.39	7202582.17
95	1005180.40	7202697.91
96	1005236.18	7202661.19
97	1005348.34	7202808.17
98	1005204.45	7202913.14
99	1005086.03	7202762.53
100	1005056.75	7202781.59
34	1004778.63	7202371.39

6.3. Муниципальное образование, в границах территории которого расположена вторая подзона приаэродромной территории аэродрома гражданской авиации Бодайбо: городское поселение Бодайбинское муниципального района Бодайбинский.

6.4. Перечень кадастровых кварталов, в границах территорий которых полностью или частично расположена вторая подзона приаэродромной территории аэродрома гражданской авиации Бодайбо, представлен в таблице 3.2.

Таблица 3.2

№ п/п	Номера кадастровых кварталов				
	1	2	3	4	5
1	38:22:000057	38:22:000060	38:22:000073	38:22:000074	38:22:000075

6.5. Графическое изображение границ второй подзоны приаэродромной территории аэродрома гражданской авиации Бодайбо приведено на схеме 3.

Схема 3



7. Описание границ третьей подзоны:

7.1. Третья подзона приаэродромной территории аэродрома гражданской авиации Бодайбо выделена в границах полос воздушных подходов, установленных в соответствии с Федеральными правилами использования воздушного пространства Российской Федерации, утвержденными постановлением Правительства Российской Федерации от 11 марта 2010 г. № 138 (далее – постановление № 138)⁴, и с учетом ограничительных поверхностей аэродрома в соответствии с Федеральными авиационными правилами «Требования, предъявляемые к аэродромам, предназначенным для взлета, посадки, руления и стоянки гражданских воздушных судов», утвержденными приказом Министерства транспорта Российской Федерации от 25 августа 2015 г. № 262 (зарегистрирован Министерством юстиции Российской Федерации 9 октября 2015 г., регистрационный № 39264), с изменениями, внесенными приказом Министерства транспорта Российской Федерации от 24 ноября 2017 г. № 495 (зарегистрирован Министерством юстиции Российской Федерации 21 декабря 2017 г., регистрационный № 49344) (далее – ФАП-262).

7.2. Перечень координат характерных точек границ третьей подзоны приаэродромной территории аэродрома гражданской авиации Бодайбо приведен в таблице 4.1.

Таблица 4.1

Обозначение характерных точек границ	Координаты МСК-38 зона 7	
	X	Y
1	994944.00	7192077.88
2	983596.34	7180356.24
3	991178.25	7174933.86
4	998589.24	7189450.94
5	998941.00	7189270.43
6	999657.25	7188949.06
7	1000389.33	7188665.62
8	1001135.25	7188420.88
9	1001892.95	7188215.51
10	1002660.36	7188050.07
11	1003435.37	7187925.02

⁴ В соответствии с пунктом 3 постановления № 138 данный акт действует до 1 ноября 2026 г.

12	1004215.87	7187840.71
13	1004999.71	7187797.35
14	1005784.74	7187795.08
15	1006568.82	7187833.89
16	1007349.79	7187913.69
17	1008125.52	7188034.24
18	1008893.87	7188195.23
19	1009652.75	7188396.21
20	1010400.07	7188636.62
21	1011133.78	7188915.82
22	1011851.88	7189233.04
23	1012552.40	7189587.40
24	1013233.41	7189977.93
25	1013893.04	7190403.58
26	1014529.50	7190863.16
27	1015141.04	7191355.42
28	1015725.98	7191879.01
29	1016282.71	7192432.49
30	1016809.72	7193014.36
31	1017305.55	7193623.01
32	1017768.86	7194256.78
33	1018198.35	7194913.92
34	1018592.87	7195592.64
35	1018951.33	7196291.09
36	1019272.75	7197007.33
37	1019556.24	7197739.42
38	1019801.03	7198485.35
39	1020006.44	7199243.06
40	1020171.92	7200010.49
41	1020297.01	7200785.52
42	1020381.37	7201566.05
43	1020424.76	7202349.92
44	1020427.06	7203134.99
45	1020388.28	7203919.10
46	1020308.51	7204700.12
47	1020187.97	7205475.89
48	1020027.00	7206244.29
49	1019826.03	7207003.21
50	1019585.62	7207750.58
51	1019306.42	7208484.34
52	1018989.21	7209202.48
53	1018634.84	7209903.05
54	1018244.29	7210584.10

55	1017818.63	7211243.78
56	1017359.02	7211880.28
57	1016866.73	7212491.86
58	1016343.11	7213076.83
59	1015974.59	7213447.52
60	1027391.62	7224936.48
61	1019877.20	7230451.62
62	1012333.33	7216095.71
63	1011930.74	7216302.32
64	1011214.44	7216623.74
65	1010482.31	7216907.23
66	1009736.34	7217152.01
67	1008978.58	7217357.41
68	1008211.11	7217522.87
69	1007436.03	7217647.93
70	1006655.46	7217732.26
71	1005871.56	7217775.62
72	1005086.46	7217777.89
73	1004302.31	7217739.07
74	1003521.27	7217659.26
75	1002745.48	7217538.68
76	1001977.07	7217377.66
77	1001218.13	7217176.65
78	1000470.76	7216936.19
79	999737.00	7216656.95
80	999018.86	7216339.68
81	998318.31	7215985.26
82	997637.27	7215594.67
83	996977.60	7215168.96
84	996341.12	7214709.32
85	995729.57	7214216.99
86	995144.63	7213693.33
87	994587.90	7213139.78
88	994060.90	7212557.85
89	993565.09	7211949.13
90	993101.81	7211315.30
91	992672.34	7210658.10
92	992277.85	7209979.32
93	991919.44	7209280.82
94	991598.07	7208564.53
95	991314.63	7207832.39
96	991069.90	7207086.43
97	990864.54	7206328.69

98	990699.12	7205561.24
99	990574.10	7204786.18
100	990489.81	7204005.64
101	990446.49	7203221.77
102	990444.25	7202436.70
103	990483.10	7201652.60
104	990562.93	7200871.60
105	990683.53	7200095.85
106	990844.57	7199327.48
107	991045.59	7198568.59
108	991286.06	7197821.27
109	991565.30	7197087.55
110	991882.56	7196369.46
111	992236.97	7195668.95
112	992627.55	7194987.96
113	993053.24	7194328.34
114	993512.86	7193691.90
115	994005.16	7193080.39
116	994528.79	7192495.49
1	994944.00	7192077.88

7.3. Графическое изображение внешних границ третьей подзоны приаэродромной территории аэродрома гражданской авиации Бодайбо приведено на схеме 4.1.

Схема 4.1

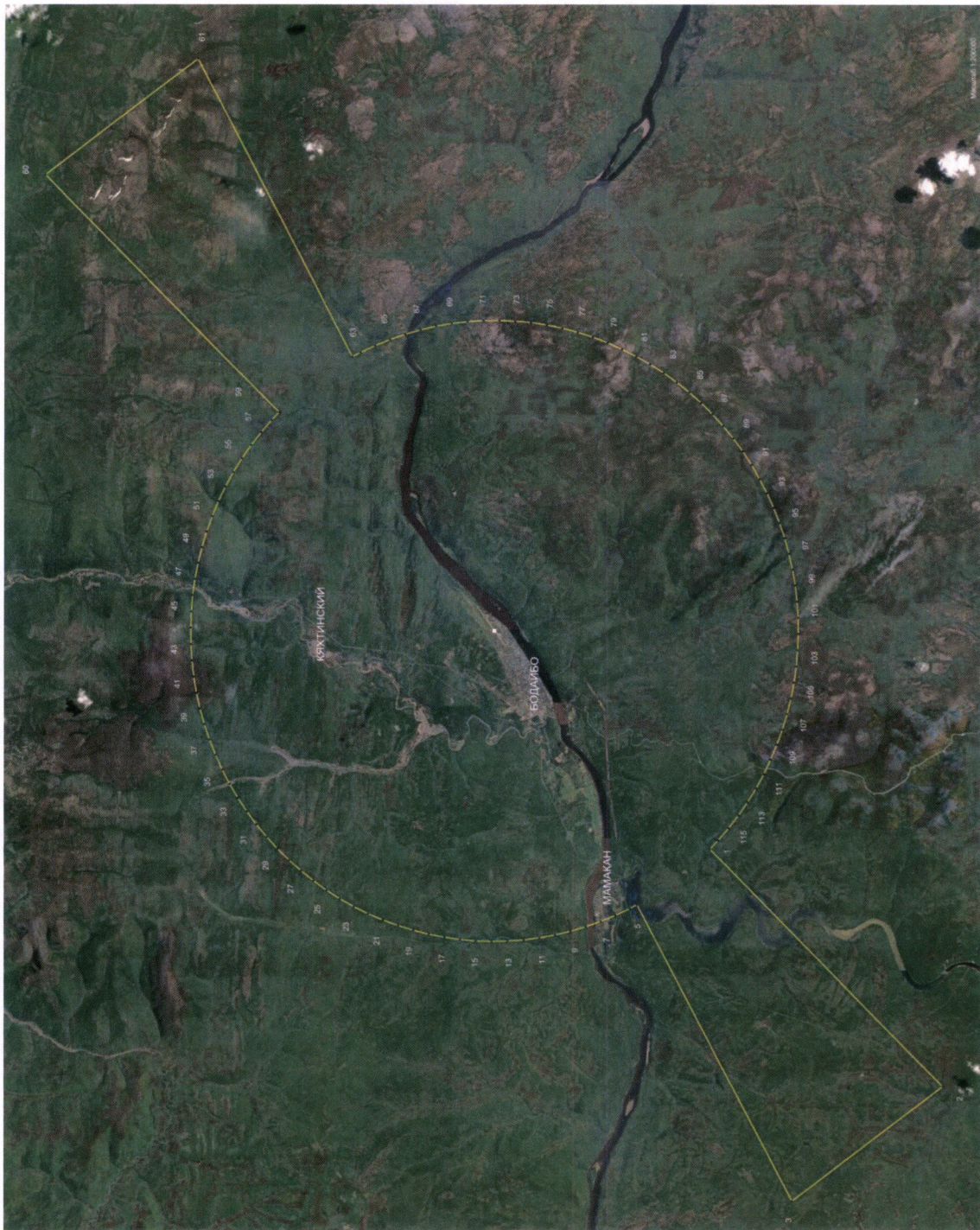

7.4. Перечень кадастровых кварталов, в границах территорий которых полностью или частично расположена третья подзона приаэродромной территории аэродрома гражданской авиации Бодайбо, представлен в таблице 4.2.

Таблица 4.2

№ строки	Номера кадастровых кварталов					
	1	2	3	4	5	6
1	38:22:000001	38:22:000002	38:22:000003	38:22:000004	38:22:000005	38:22:000006
2	38:22:000007	38:22:000008	38:22:000009	38:22:000010	38:22:000011	38:22:000012
3	38:22:000013	38:22:000014	38:22:000015	38:22:000016	38:22:000017	38:22:000018
4	38:22:000019	38:22:000020	38:22:000021	38:22:000022	38:22:000023	38:22:000024
5	38:22:000025	38:22:000026	38:22:000027	38:22:000028	38:22:000029	38:22:000030
6	38:22:000031	38:22:000032	38:22:000033	38:22:000034	38:22:000035	38:22:000036
7	38:22:000037	38:22:000038	38:22:000039	38:22:000040	38:22:000041	38:22:000042
8	38:22:000043	38:22:000044	38:22:000045	38:22:000046	38:22:000047	38:22:000048
9	38:22:000049	38:22:000050	38:22:000051	38:22:000052	38:22:000053	38:22:000054
10	38:22:000055	38:22:000056	38:22:000057	38:22:000058	38:22:000059	38:22:000060
11	38:22:000061	38:22:000062	38:22:000063	38:22:000064	38:22:000065	38:22:000066
12	38:22:000067	38:22:000068	38:22:000069	38:22:000070	38:22:000071	38:22:000072
13	38:22:000073	38:22:000074	38:22:000075	38:22:000076	38:22:000077	38:22:000078
14	38:22:000079	38:22:000080	38:22:000081	38:22:000082	38:22:000083	38:22:000084
15	38:22:000085	38:22:000086	38:22:000087	38:22:000088	38:22:000089	38:22:000090
16	38:22:000091	38:22:000092	38:22:000093	38:22:000094	38:22:000095	38:22:000096
17	38:22:000099	38:22:010003	38:22:020003	38:22:020004	38:22:040001	38:22:040002
18	38:22:040003	—	—	—	—	—

7.5. Муниципальные образования, в границах территорий которых полностью или частично расположена третья подзона приаэродромной территории аэродрома гражданской авиации Бодайбо, приведены в таблице 4.3.

Таблица 4.3

№ п/п	Муниципальные образования
1	Муниципальный район Бодайбинский
2	Городское поселение Артемовское
3	Городское поселение Балахнинское
4	Городское поселение Бодайбинское
5	Городское поселение Мамаканское

7.6. Перечень координат характерных точек границ секторов третьей подзоны приаэродромной территории аэродрома гражданской авиации Бодайбо представлен в таблице 4.4.

Таблица 4.4

Обозначение характерных точек границ	Координаты МСК-38 зона 7	
	X	Y
Сектор 1а Абсолютная высота (далее – Набс) от 279,97 м до 287,97 м		
1	1006424.74	7203889.28
2	1006177.48	7204068.53
3	1005934.53	7203627.09
4	1006080.56	7203521.23
1	1006424.74	7203889.28
Сектор 1б Набс от 287,97 м до 295,97 м		
1	1006768.93	7204257.34
2	1006420.43	7204509.97
3	1006177.48	7204068.53
4	1006424.74	7203889.28
1	1006768.93	7204257.34
Сектор 1в Набс от 295,97 м до 303,97 м		
1	1007113.11	7204625.39
2	1006663.37	7204951.41
3	1006420.43	7204509.97

4	1006768.93	7204257.34
1	1007113.11	7204625.39
Сектор 1г Набс от 303,97 м до 311,97 м		
1	1007457.29	7204993.44
2	1006906.32	7205392.85
3	1006663.37	7204951.41
4	1007113.11	7204625.39
1	1007457.29	7204993.44
Сектор 1д Набс от 311,97 м до 319,97 м		
1	1007801.47	7205361.49
2	1007149.27	7205834.30
3	1006906.32	7205392.85
4	1007457.29	7204993.44
1	1007801.47	7205361.49
Сектор 1е Набс от 319,97 м до 327,97 м		
1	1008145.65	7205729.55
2	1007392.21	7206275.73
3	1007149.27	7205834.30
4	1007801.47	7205361.49
1	1008145.65	7205729.55
Сектор 1ж Набс от 327,97 м до 329,97 м		
1	1008145.65	7205729.55
2	1008235.90	7205826.05
3	1007456.15	7206391.91
4	1007392.21	7206275.73
1	1008145.65	7205729.55
Сектор 2а Набс от 346,34 м до 354,34 м		
1	1009286.39	7206947.70
2	1008198.19	7207737.88
3	1007954.78	7207296.71
4	1008473.50	7206973.09
5	1008941.76	7206580.03
1	1009286.39	7206947.70
Сектор 2б		

Набс от 354,34 м до 362,34 м		
1	1009631.02	7207315.36
2	1008441.59	7208179.04
3	1008198.19	7207737.88
4	1009286.39	7206947.70
1	1009631.02	7207315.36
Сектор 2в Набс от 362,34 м до 370,34 м		
1	1009975.65	7207683.03
2	1008685.00	7208620.21
3	1008441.59	7208179.04
4	1009631.02	7207315.36
1	1009975.65	7207683.03
Сектор 2г Набс от 370,34 м до 378,34 м		
1	1010320.28	7208050.70
2	1008928.41	7209061.38
3	1008685.00	7208620.21
4	1009975.65	7207683.03
1	1010320.28	7208050.70
Сектор 2д Набс от 378,34 м до 386,34 м		
1	1010664.91	7208418.36
2	1009171.82	7209502.55
3	1008928.41	7209061.38
4	1010320.28	7208050.70
1	1010664.91	7208418.36
Сектор 2е Набс от 386,34 м до 394,34 м		
1	1011009.54	7208786.03
2	1009415.22	7209943.71
3	1009171.82	7209502.55
4	1010664.91	7208418.36
1	1011009.54	7208786.03
Сектор 2ж Набс от 394,34 м до 402,34 м		
1	1011317.58	7209180.26
2	1009695.53	7210358.09
3	1009482.20	7210065.11

4	1009415.22	7209943.71
5	1011009.54	7208786.03
6	1011103.60	7208886.38
1	1011317.58	7209180.26
Сектор 2з Набс от 402,34 м до 410,34 м		
1	1011611.89	7209584.47
2	1009989.84	7210762.30
3	1009695.53	7210358.09
4	1011317.58	7209180.26
1	1011611.89	7209584.47
Сектор 2и Набс от 410,34 м до 418,34 м		
1	1011906.19	7209988.68
2	1010284.14	7211166.50
3	1009989.84	7210762.30
4	1011611.89	7209584.47
1	1011906.19	7209988.68
Сектор 2к Набс от 418,34 м до 426,34 м		
1	1012200.50	7210392.88
2	1010578.45	7211570.70
3	1010284.14	7211166.50
4	1011906.19	7209988.68
1	1012200.50	7210392.88
Сектор 2л Набс от 426,34 м до 429,97 м		
1	1012200.50	7210392.88
2	1012338.19	7210581.99
3	1010717.29	7211761.38
4	1010578.45	7211570.70
1	1012200.50	7210392.88
Сектор 3 Набс от 518,53 м до 519,97 м		
1	1015603.65	7215057.23
2	1015656.81	7215129.93
3	1014037.23	7216311.20
4	1013984.16	7216238.50
1	1015603.65	7215057.23

Сектор 4а Набс от 279,97 м до 289,97 м		
1	1006430.61	7203773.67
2	1006362.65	7203822.94
3	1006080.56	7203521.23
4	1006129.30	7203485.94
5	1006076.35	7203412.92
1	1006430.61	7203773.67
Сектор 4б Набс от 289,97 м до 299,97 м		
1	1006784.87	7204134.43
2	1006706.79	7204191.03
3	1006362.65	7203822.94
4	1006430.61	7203773.67
1	1006784.87	7204134.43
Сектор 4в Набс от 299,97 м до 309,97 м		
1	1007139.13	7204495.18
2	1007050.93	7204559.11
3	1006706.79	7204191.03
4	1006784.87	7204134.43
1	1007139.13	7204495.18
Сектор 4г Набс от 309,97 м до 319,97 м		
1	1007493.39	7204855.93
2	1007395.08	7204927.19
3	1007050.93	7204559.11
4	1007139.13	7204495.18
1	1007493.39	7204855.93
Сектор 4д Набс от 319,97 м до 329,97 м		
1	1007739.22	7205295.28
2	1007395.08	7204927.19
3	1007493.39	7204855.93
4	1007847.65	7205216.68
5	1007851.10	7205220.20
6	1007742.62	7205298.91
1	1007739.22	7205295.28
Сектор 5а		

Набс от 279,97 м до 289,97 м		
1	1006065.71	7204038.17
2	1005832.94	7203589.35
3	1005885.78	7203662.37
4	1005934.53	7203627.09
5	1006133.63	7203988.94
1	1006065.71	7204038.17
Сектор 5б Набс от 289,97 м до 299,97 м		
1	1006376.54	7204430.40
2	1006298.48	7204486.98
3	1006065.71	7204038.17
4	1006133.63	7203988.94
1	1006376.54	7204430.40
Сектор 5в Набс от 299,97 м до 309,97 м		
1	1006619.44	7204871.86
2	1006531.25	7204935.79
3	1006298.48	7204486.98
4	1006376.54	7204430.40
1	1006619.44	7204871.86
Сектор 5г Набс от 309,97 м до 319,97 м		
1	1006862.35	7205313.32
2	1006764.01	7205384.60
3	1006531.25	7204935.79
4	1006619.44	7204871.86
1	1006862.35	7205313.32
Сектор 5д Набс от 319,97 м до 329,97 м		
1	1006996.78	7205833.41
2	1006764.01	7205384.60
3	1006862.35	7205313.32
4	1007105.26	7205754.79
5	1007107.86	7205759.52
6	1006999.29	7205838.25
1	1006996.78	7205833.41
Сектор 6а Набс от 394,93 м до 407,43 м		

1	1010118.50	7207525.30
2	1009968.09	7207675.35
3	1009625.96	7207310.40
4	1009767.70	7207169.00
1	1010118.50	7207525.30
Сектор 6б Набс от 407,43 м до 419,93 м		
1	1010469.30	7207881.61
2	1010310.22	7208040.31
3	1009968.09	7207675.35
4	1010118.50	7207525.30
1	1010469.30	7207881.61
Сектор 6в Набс от 419,93 м до 429,97 м		
1	1010469.30	7207881.61
2	1010763.49	7208180.41
3	1010572.02	7208319.57
4	1010310.22	7208040.31
1	1010469.30	7207881.61
Сектор 7а Набс от 394,93 м до 407,43 м		
1	1008490.48	7208707.92
2	1008259.71	7208264.35
3	1008438.09	7208173.25
4	1008679.78	7208611.25
1	1008490.48	7208707.92
Сектор 7б Набс от 407,43 м до 419,93 м		
1	1008921.46	7209049.25
2	1008721.25	7209151.50
3	1008490.48	7208707.92
4	1008679.78	7208611.25
1	1008921.46	7209049.25
Сектор 7в Набс от 419,93 м до 429,97 м		
1	1008921.46	7209049.25
2	1009106.54	7209384.65
3	1008915.00	7209523.92
4	1008721.25	7209151.50

1	1008921.46	7209049.25
Сектор 8 Набс 429,97 м		
1	1015968.53	7213453.60
2	1016737.22	7214230.45
3	1012850.29	7217065.37
4	1012341.13	7216091.72
5	1012629.23	7215943.86
6	1013308.00	7215549.33
7	1013965.19	7215119.81
8	1014599.00	7214656.49
9	1015207.69	7214160.64
10	1015789.59	7213633.60
1	1015968.53	7213453.60
Сектор 9 Набс 329,97 м		
1	1003860.45	7199706.10
2	1005352.51	7201812.41
3	1006324.80	7203158.59
4	1007851.10	7205220.20
5	1006076.35	7203412.92
6	1005031.72	7201970.46
1	1003860.45	7199706.10
Сектор 10а Набс от 279,73 м до 287,73 м		
1	1004687.76	7201490.88
2	1004930.14	7201932.68
3	1004783.97	7202038.51
4	1004440.37	7201669.99
1	1004687.76	7201490.88
Сектор 10б Набс от 287,73 м до 295,73 м		
1	1004096.77	7201301.47
2	1004445.37	7201049.07
3	1004687.76	7201490.88
4	1004440.37	7201669.99
1	1004096.77	7201301.47
Сектор 10в Набс от 295,73 м до 303,73 м		

1	1003753.17	7200932.95
2	1004202.99	7200607.28
3	1004445.37	7201049.07
4	1004096.77	7201301.47
1	1003753.17	7200932.95
Сектор 10г Набс от 303,73 м до 311,73 м		
1	1003409.56	7200564.43
2	1003960.60	7200165.47
3	1004202.99	7200607.28
4	1003753.17	7200932.95
1	1003409.56	7200564.43
Сектор 10д Набс от 311,73 м до 319,73 м		
1	1003065.96	7200195.91
2	1003718.21	7199723.67
3	1003960.60	7200165.47
4	1003409.56	7200564.43
1	1003065.96	7200195.91
Сектор 10е Набс от 319,73 м до 327,73 м		
1	1002722.36	7199827.40
2	1003475.83	7199281.87
3	1003718.21	7199723.67
4	1003065.96	7200195.91
1	1002722.36	7199827.40
Сектор 10ж Набс от 327,73 м до 329,97 м		
1	1002722.36	7199827.40
2	1002617.82	7199715.27
3	1003402.33	7199147.90
4	1003475.83	7199281.87
1	1002722.36	7199827.40
Сектор 11а Набс от 346,32 м до 354,32 м		
1	1002677.21	7197823.92
2	1002919.13	7198265.99
3	1002400.62	7198587.84
4	1001932.37	7198979.35

5	1001589.22	7198610.45
1	1002677.21	7197823.92
Сектор 11б Набс от 354,32 м до 362,32 м		
1	1001246.06	7198241.55
2	1002435.27	7197381.83
3	1002677.21	7197823.92
4	1001589.22	7198610.45
1	1001246.06	7198241.55
Сектор 11в Набс от 362,32 м до 370,32 м		
1	1000902.91	7197872.65
2	1002193.35	7196939.76
3	1002435.27	7197381.83
4	1001246.06	7198241.55
1	1000902.91	7197872.65
Сектор 11г Набс от 370,32 м до 378,32 м		
1	1000559.76	7197503.75
2	1001951.42	7196497.68
3	1002193.35	7196939.76
4	1000902.91	7197872.65
1	1000559.76	7197503.75
Сектор 11д Набс от 378,32 м до 386,32 м		
1	1000216.61	7197134.85
2	1001709.49	7196055.60
3	1001951.42	7196497.68
4	1000559.76	7197503.75
1	1000216.61	7197134.85
Сектор 11е Набс от 386,32 м до 394,32 м		
1	999873.46	7196765.96
2	1001467.57	7195613.52
3	1001709.49	7196055.60
4	1000216.61	7197134.85
1	999873.46	7196765.96
Сектор 11ж Набс от 394,32 м до 402,32 м		

1	999565.88	7196371.34
2	1001190.33	7195196.97
3	1001395.36	7195481.57
4	1001467.57	7195613.52
5	999873.46	7196765.96
6	999770.19	7196654.94
1	999565.88	7196371.34
Сектор 11з Набс от 402,32 м до 410,32 м		
1	999273.62	7195965.65
2	1000898.07	7194791.28
3	1001190.33	7195196.97
4	999565.88	7196371.34
1	999273.62	7195965.65
Сектор 11и Набс от 410,32 м до 418,32 м		
1	998981.35	7195559.96
2	1000605.81	7194385.58
3	1000898.07	7194791.28
4	999273.62	7195965.65
1	998981.35	7195559.96
Сектор 11к Набс от 418,32 м до 426,32 м		
1	998689.09	7195154.27
2	1000313.56	7193979.90
3	1000605.81	7194385.58
4	998981.35	7195559.96
1	998689.09	7195154.27
Сектор 11л Набс от 426,32 м до 429,97 м		
1	998689.09	7195154.27
2	998530.33	7194933.89
3	1000156.00	7193761.19
4	1000313.56	7193979.90
1	998689.09	7195154.27
Сектор 12 Набс от 518,23 м до 519,67 м		
1	996926.10	7189267.78
2	995299.04	7190438.73

3	995246.32	7190365.28
4	996873.41	7189194.41
1	996926.10	7189267.78
Сектор 13а Набс от 279,73 м до 289,73 м		
1	1004799.42	7201521.36
2	1005031.72	7201970.46
3	1004978.79	7201897.40
4	1004930.14	7201932.68
5	1004731.44	7201570.58
1	1004799.42	7201521.36
Сектор 13б Набс от 289,73 м до 299,73 м		
1	1004489.01	7201128.80
2	1004567.11	7201072.25
3	1004799.42	7201521.36
4	1004731.44	7201570.58
1	1004489.01	7201128.80
Сектор 13в Набс от 299,73 м до 309,73 м		
1	1004246.58	7200687.03
2	1004334.80	7200623.15
3	1004567.11	7201072.25
4	1004489.01	7201128.80
1	1004246.58	7200687.03
Сектор 13г Набс от 309,73 м до 319,73 м		
1	1004004.15	7200245.25
2	1004102.50	7200174.04
3	1004334.80	7200623.15
4	1004246.58	7200687.03
1	1004004.15	7200245.25
Сектор 13д Набс от 319,73 м до 329,73 м		
1	1003761.73	7199803.48
2	1003870.19	7199724.94
3	1004102.50	7200174.04
4	1004004.15	7200245.25
1	1003761.73	7199803.48

Сектор 13е Набс от 329,73 м до 329,97 м		
1	1003761.73	7199803.48
2	1003751.54	7199784.91
3	1003860.45	7199706.10
4	1003870.19	7199724.94
1	1003761.73	7199803.48
Сектор 14а Набс от 279,73 м до 289,73 м		
1	1004434.36	7201785.70
2	1004502.31	7201736.50
3	1004783.97	7202038.51
4	1004735.31	7202073.79
5	1004788.13	7202146.85
1	1004434.36	7201785.70
Сектор 14б Набс от 289,73 м до 299,73 м		
1	1004080.59	7201424.55
2	1004158.66	7201368.02
3	1004502.31	7201736.50
4	1004434.36	7201785.70
1	1004080.59	7201424.55
Сектор 14в Набс от 299,73 м до 309,73 м		
1	1003726.82	7201063.40
2	1003815.01	7200999.54
3	1004158.66	7201368.02
4	1004080.59	7201424.55
1	1003726.82	7201063.40
Сектор 14г Набс от 309,73 м до 319,73 м		
1	1003373.05	7200702.25
2	1003471.35	7200631.06
3	1003815.01	7200999.54
4	1003726.82	7201063.40
1	1003373.05	7200702.25
Сектор 14д Набс от 319,73 м до 329,73 м		
1	1003019.28	7200341.10

2	1003127.71	7200262.59
3	1003471.35	7200631.06
4	1003373.05	7200702.25
1	1003019.28	7200341.10
Сектор 14е Набс от 329,73 м до 329,97 м		
1	1003019.28	7200341.10
2	1003004.10	7200325.61
3	1003113.01	7200246.83
4	1003127.71	7200262.59
1	1003019.28	7200341.10
Сектор 15а Набс от 394,33 м до 406,83 м		
1	1002388.47	7196855.17
2	1002617.67	7197299.56
3	1002439.39	7197389.90
4	1002199.25	7196951.06
1	1002388.47	7196855.17
Сектор 15б Набс от 406,83 м до 419,33 м		
1	1001959.10	7196512.22
2	1002159.27	7196410.78
3	1002388.47	7196855.17
4	1002199.25	7196951.06
1	1001959.10	7196512.22
Сектор 15в Набс от 419,33 м до 429,97 м		
1	1001959.10	7196512.22
2	1001762.91	7196153.71
3	1001955.13	7196014.99
4	1002159.27	7196410.78
1	1001959.10	7196512.22
Сектор 16а Набс от 394,33 м до 406,83 м		
1	1000760.53	7198031.42
2	1000911.06	7197881.86
3	1001251.78	7198248.16
4	1001109.96	7198389.08
1	1000760.53	7198031.42

Сектор 166 Набс от 406,83 м до 419,33 м		
1	1000411.11	7197673.76
2	1000570.33	7197515.55
3	1000911.06	7197881.86
4	1000760.53	7198031.42
1	1000411.11	7197673.76
Сектор 16в Набс от 419,33 м до 429,97 м		
1	1000411.11	7197673.76
2	1000099.71	7197355.02
3	1000291.88	7197216.19
4	1000570.33	7197515.55
1	1000411.11	7197673.76
Сектор 17 Набс 429,97 м		
1	998581.54	7189455.32
2	998242.55	7189628.84
3	997563.82	7190023.31
4	996906.66	7190452.77
5	996272.87	7190916.03
6	995664.20	7191411.82
7	995082.30	7191938.79
8	994950.37	7192071.76
9	994159.98	7191258.50
10	998064.83	7188448.25
1	998581.54	7189455.32
Сектор 18 Набс 329,97 м		
1	1003004.10	7200325.61
2	1004537.93	7202402.39
3	1005513.90	7203746.35
4	1006999.29	7205838.25
5	1005832.94	7203589.35
6	1004788.13	7202146.85
1	1003004.10	7200325.61
Сектор 19 Набс 329,97 м		
1	1001597.89	7204294.97

2	1001436.57	7204025.60
3	1001296.89	7203744.39
4	1001179.70	7203453.10
5	1001085.73	7203153.51
6	1001015.55	7202847.47
7	1000969.60	7202536.86
8	1000948.16	7202223.61
9	1000951.37	7201909.65
10	1000979.20	7201596.90
11	1001031.48	7201287.30
12	1001107.89	7200982.76
13	1001207.96	7200685.15
14	1001331.07	7200396.31
15	1001476.46	7200118.02
16	1001643.24	7199852.00
17	1001830.37	7199599.88
18	1002036.71	7199363.22
19	1002260.98	7199143.48
20	1002501.80	7198942.01
21	1002757.69	7198760.06
22	1003027.06	7198598.74
23	1003308.26	7198459.06
24	1003599.55	7198341.87
25	1003899.14	7198247.90
26	1004205.17	7198177.72
27	1004515.77	7198131.77
28	1004829.02	7198110.32
29	1005142.98	7198113.53
30	1005455.72	7198141.35
31	1005765.32	7198193.63
32	1006069.86	7198270.03
33	1006367.47	7198370.09
34	1006656.31	7198493.20
35	1006934.60	7198638.59
36	1007200.63	7198805.36
37	1007452.75	7198992.49
38	1007689.41	7199198.83

39	1007909.16	7199423.10
40	1008110.63	7199663.91
41	1009264.75	7201261.57
42	1009426.07	7201530.94
43	1009565.76	7201812.14
44	1009682.96	7202103.43
45	1009776.94	7202403.02
46	1009847.12	7202709.06
47	1009893.08	7203019.66
48	1009914.53	7203332.91
49	1009911.33	7203646.88
50	1009883.51	7203959.63
51	1009831.24	7204269.23
52	1009754.83	7204573.78
53	1009654.77	7204871.39
54	1009531.66	7205160.24
55	1009386.28	7205438.54
56	1009219.50	7205704.57
57	1009032.37	7205956.70
58	1008826.03	7206193.37
59	1008601.75	7206413.12
60	1008360.93	7206614.59
61	1008105.04	7206796.55
62	1007835.67	7206957.87
63	1007554.46	7207097.56
64	1007263.17	7207214.76
65	1006963.57	7207308.74
66	1006657.53	7207378.92
67	1006346.92	7207424.88
68	1006033.67	7207446.32
69	1005719.70	7207443.12
70	1005406.95	7207415.29
71	1005097.34	7207363.01
72	1004792.79	7207286.61
73	1004495.18	7207186.54
74	1004206.33	7207063.43
75	1003928.03	7206918.03

76	1003662.00	7206751.25
77	1003409.88	7206564.12
78	1003173.21	7206357.77
79	1002953.47	7206133.50
80	1002752.00	7205892.67
1	1001597.89	7204294.97
Сектор 20а Набс от 329,97 м до 354,97 м		
1	1001179.46	7204568.42
2	1000997.99	7204265.37
3	1000840.84	7203949.02
4	1000709.00	7203621.31
5	1000603.29	7203284.27
6	1000524.34	7202939.97
7	1000472.64	7202590.54
8	1000448.53	7202238.14
9	1000452.13	7201884.93
10	1000483.44	7201533.09
11	1000542.26	7201184.79
12	1000628.22	7200842.18
13	1000740.80	7200507.37
14	1000879.29	7200182.42
15	1001042.86	7199869.35
16	1001230.49	7199570.07
17	1001441.02	7199286.44
18	1001673.15	7199020.20
19	1001828.64	7198867.85
20	1001932.37	7198979.35
21	1002400.62	7198587.84
22	1002919.13	7198265.99
23	1002845.41	7198131.29
24	1003103.64	7198003.02
25	1003431.34	7197871.18
26	1003768.37	7197765.46
27	1004112.66	7197686.51
28	1004462.08	7197634.81
29	1004814.49	7197610.69

30	1005167.69	7197614.29
31	1005519.53	7197645.60
32	1005867.83	7197704.41
33	1006210.44	7197790.36
34	1006545.24	7197902.93
35	1006870.19	7198041.43
36	1007183.27	7198204.99
37	1007482.55	7198392.61
38	1007766.18	7198603.13
39	1008032.43	7198835.26
40	1008279.64	7199087.56
41	1008506.30	7199358.48
42	1009683.17	7200988.12
43	1009864.65	7201291.16
44	1010021.80	7201607.51
45	1010153.65	7201935.21
46	1010259.38	7202272.24
47	1010338.33	7202616.54
48	1010390.04	7202965.97
49	1010414.17	7203318.37
50	1010410.57	7203671.59
51	1010379.27	7204023.43
52	1010320.46	7204371.73
53	1010234.51	7204714.35
54	1010121.94	7205049.17
55	1009983.45	7205374.12
56	1009819.89	7205687.21
57	1009632.26	7205986.49
58	1009421.74	7206270.14
59	1009189.61	7206536.39
60	1009039.09	7206683.87
61	1008941.76	7206580.03
62	1008473.50	7206973.09
63	1007954.78	7207296.71
64	1008023.94	7207422.05
65	1007759.10	7207553.61
66	1007431.39	7207685.46

67	1007094.35	7207791.18
68	1006750.05	7207870.14
69	1006400.61	7207921.84
70	1006048.20	7207945.96
71	1005694.98	7207942.36
72	1005343.14	7207911.06
73	1004994.83	7207852.25
74	1004652.21	7207766.29
75	1004317.39	7207653.71
76	1003992.44	7207515.21
77	1003679.36	7207351.64
78	1003380.07	7207164.01
79	1003096.43	7206953.48
80	1002830.18	7206721.35
81	1002582.97	7206469.03
82	1002356.32	7206198.11
1	1001179.46	7204568.42
Сектор 206/1 Набс от 354,97 м до 379,97 м		
1	1002605.46	7197692.80
2	1002899.01	7197546.98
3	1003263.13	7197400.50
4	1003637.61	7197283.03
5	1004020.15	7197195.30
6	1004408.40	7197137.87
7	1004799.96	7197111.06
8	1005192.41	7197115.06
9	1005583.34	7197149.85
10	1005970.33	7197215.19
11	1006351.01	7197310.70
12	1006723.02	7197435.77
13	1007084.07	7197589.66
14	1007431.93	7197771.39
15	1007764.46	7197979.85
16	1008079.62	7198213.77
17	1008375.44	7198471.69
18	1008650.12	7198752.02

19	1008901.96	7199053.04
20	1010101.58	7200714.66
21	1010303.23	7201051.38
22	1010477.84	7201402.87
23	1010624.34	7201766.99
24	1010741.81	7202141.47
25	1010829.55	7202524.02
26	1010886.99	7202912.27
27	1010913.80	7203303.83
28	1010909.81	7203696.30
29	1010875.03	7204087.23
30	1010809.69	7204474.24
31	1010714.19	7204854.92
32	1010589.11	7205226.94
33	1010435.23	7205588.00
34	1010253.50	7205935.87
35	1010045.03	7206268.41
36	1009811.11	7206583.58
37	1009553.19	7206879.41
38	1009380.75	7207048.36
39	1009039.09	7206683.87
40	1009189.61	7206536.39
41	1009421.74	7206270.14
42	1009632.26	7205986.49
43	1009819.89	7205687.21
44	1009983.45	7205374.12
45	1010121.94	7205049.17
46	1010234.51	7204714.35
47	1010320.46	7204371.73
48	1010379.27	7204023.43
49	1010410.57	7203671.59
50	1010414.17	7203318.37
51	1010390.04	7202965.97
52	1010338.33	7202616.54
53	1010259.38	7202272.24
54	1010153.65	7201935.21
55	1010021.80	7201607.51

56	1009864.65	7201291.16
57	1009683.17	7200988.12
58	1008506.30	7199358.48
59	1008279.64	7199087.56
60	1008032.43	7198835.26
61	1007766.18	7198603.13
62	1007482.55	7198392.61
63	1007183.27	7198204.99
64	1006870.19	7198041.43
65	1006545.24	7197902.93
66	1006210.44	7197790.36
67	1005867.83	7197704.41
68	1005519.53	7197645.60
69	1005167.69	7197614.29
70	1004814.49	7197610.69
71	1004462.08	7197634.81
72	1004112.66	7197686.51
73	1003768.37	7197765.46
74	1003431.34	7197871.18
75	1003103.64	7198003.02
76	1002845.41	7198131.29
1	1002605.46	7197692.80
Сектор 206/2 Набс от 354,97 м до 379,97 м		
1	1008265.45	7207859.79
2	1007963.73	7208009.66
3	1007599.61	7208156.16
4	1007225.12	7208273.63
5	1006842.56	7208361.36
6	1006454.30	7208418.80
7	1006062.73	7208445.61
8	1005670.27	7208441.61
9	1005279.33	7208406.83
10	1004892.32	7208341.48
11	1004511.63	7208245.97
12	1004139.61	7208120.88
13	1003778.55	7207966.99

14	1003430.68	7207785.25
15	1003098.14	7207576.77
16	1002782.99	7207342.85
17	1002487.15	7207084.92
18	1002212.47	7206804.57
19	1001960.63	7206503.54
20	1000761.04	7204841.86
21	1000559.40	7204505.14
22	1000384.79	7204153.64
23	1000238.31	7203789.52
24	1000120.84	7203415.03
25	1000033.12	7203032.48
26	999975.68	7202644.22
27	999948.89	7202252.66
28	999952.90	7201860.20
29	999987.68	7201469.27
30	1000053.03	7201082.27
31	1000148.55	7200701.59
32	1000273.64	7200329.58
33	1000427.52	7199968.53
34	1000609.26	7199620.67
35	1000817.74	7199288.14
36	1001051.66	7198973.00
37	1001309.58	7198677.17
38	1001488.35	7198502.02
39	1001828.64	7198867.85
40	1001673.15	7199020.20
41	1001441.02	7199286.44
42	1001230.49	7199570.07
43	1001042.86	7199869.35
44	1000879.29	7200182.42
45	1000740.80	7200507.37
46	1000628.22	7200842.18
47	1000542.26	7201184.79
48	1000483.44	7201533.09
49	1000452.13	7201884.93
50	1000448.53	7202238.14

51	1000472.64	7202590.54
52	1000524.34	7202939.97
53	1000603.29	7203284.27
54	1000709.00	7203621.31
55	1000840.84	7203949.02
56	1000997.99	7204265.37
57	1001179.46	7204568.42
58	1002356.32	7206198.11
59	1002582.97	7206469.03
60	1002830.18	7206721.35
61	1003096.43	7206953.48
62	1003380.07	7207164.01
63	1003679.36	7207351.64
64	1003992.44	7207515.21
65	1004317.39	7207653.71
66	1004652.21	7207766.29
67	1004994.83	7207852.25
68	1005343.14	7207911.06
69	1005694.98	7207942.36
70	1006048.20	7207945.96
71	1006400.61	7207921.84
72	1006750.05	7207870.14
73	1007094.35	7207791.18
74	1007431.39	7207685.46
75	1007759.10	7207553.61
76	1008023.94	7207422.05
1	1008265.45	7207859.79
Сектор 20в/1 Набс от 379,97 м до 404,97 м		
1	1002547.66	7197163.83
2	1002694.39	7197090.94
3	1003094.92	7196929.81
4	1003506.85	7196800.60
5	1003927.64	7196704.10
6	1004354.71	7196640.92
7	1004785.43	7196611.43
8	1005217.12	7196615.84

9	1005647.15	7196654.09
10	1006072.84	7196725.97
11	1006491.58	7196831.03
12	1006900.79	7196968.62
13	1007297.95	7197137.88
14	1007680.59	7197337.79
15	1008046.38	7197567.10
16	1008393.05	7197824.41
17	1008718.46	7198108.12
18	1009020.61	7198416.48
19	1009297.63	7198747.61
20	1010519.99	7200441.21
21	1010741.81	7200811.59
22	1010933.88	7201198.24
23	1011095.03	7201598.76
24	1011224.25	7202010.70
25	1011320.76	7202431.50
26	1011383.95	7202858.58
27	1011413.44	7203289.30
28	1011409.05	7203721.00
29	1011370.80	7204151.03
30	1011298.92	7204576.74
31	1011193.87	7204995.49
32	1011056.28	7205404.71
33	1010887.02	7205801.88
34	1010687.11	7206184.54
35	1010457.79	7206550.34
36	1010200.48	7206897.01
37	1009916.77	7207222.43
38	1009867.67	7207270.54
39	1009767.70	7207169.00
40	1009625.96	7207310.40
41	1009380.75	7207048.36
42	1009553.19	7206879.41
43	1009811.11	7206583.58
44	1010045.03	7206268.41
45	1010253.50	7205935.87

46	1010435.23	7205588.00
47	1010589.11	7205226.94
48	1010714.19	7204854.92
49	1010809.69	7204474.24
50	1010875.03	7204087.23
51	1010909.81	7203696.30
52	1010913.80	7203303.83
53	1010886.99	7202912.27
54	1010829.55	7202524.02
55	1010741.81	7202141.47
56	1010624.34	7201766.99
57	1010477.84	7201402.87
58	1010303.23	7201051.38
59	1010101.58	7200714.66
60	1008901.96	7199053.04
61	1008650.12	7198752.02
62	1008375.44	7198471.69
63	1008079.62	7198213.77
64	1007764.46	7197979.85
65	1007431.93	7197771.39
66	1007084.07	7197589.66
67	1006723.02	7197435.77
68	1006351.01	7197310.70
69	1005970.33	7197215.19
70	1005583.34	7197149.85
71	1005192.41	7197115.06
72	1004799.96	7197111.06
73	1004408.40	7197137.87
74	1004020.15	7197195.30
75	1003637.61	7197283.03
76	1003263.13	7197400.50
77	1002899.01	7197546.98
78	1002605.46	7197692.80
79	1002439.39	7197389.90
80	1002617.67	7197299.56
1	1002547.66	7197163.83
Сектор 20В/2		

Набс от 379,97 м до 404,97 м		
1	1008265.45	7207859.79
2	1008438.09	7208173.25
3	1008259.71	7208264.35
4	1008324.20	7208388.30
5	1008168.37	7208465.71
6	1007767.83	7208626.86
7	1007355.89	7208756.08
8	1006935.08	7208852.58
9	1006507.99	7208915.77
10	1006077.26	7208945.26
11	1005645.55	7208940.85
12	1005215.51	7208902.59
13	1004789.81	7208830.71
14	1004371.05	7208725.65
15	1003961.83	7208588.05
16	1003564.66	7208418.78
17	1003182.00	7208218.86
18	1002816.21	7207989.53
19	1002469.54	7207732.22
20	1002144.12	7207448.49
21	1001841.97	7207140.11
22	1001545.73	7206786.83
23	1000342.62	7205115.31
24	1000120.81	7204744.92
25	999928.74	7204358.26
26	999767.61	7203957.73
27	999638.40	7203545.79
28	999541.91	7203124.98
29	999478.73	7202697.90
30	999449.25	7202267.18
31	999453.66	7201835.48
32	999491.93	7201405.45
33	999563.81	7200979.76
34	999668.88	7200561.01
35	999806.48	7200151.80
36	999975.75	7199754.65

37	1000175.67	7199372.00
38	1000404.99	7199006.22
39	1000662.30	7198659.56
40	1000946.02	7198334.15
41	1001002.35	7198278.96
42	1001109.96	7198389.08
43	1001251.78	7198248.16
44	1001488.35	7198502.02
45	1001309.58	7198677.17
46	1001051.66	7198973.00
47	1000817.74	7199288.14
48	1000609.26	7199620.67
49	1000427.52	7199968.53
50	1000273.64	7200329.58
51	1000148.55	7200701.59
52	1000053.03	7201082.27
53	999987.68	7201469.27
54	999952.90	7201860.20
55	999948.89	7202252.66
56	999975.68	7202644.22
57	1000033.12	7203032.48
58	1000120.84	7203415.03
59	1000238.31	7203789.52
60	1000384.79	7204153.64
61	1000559.40	7204505.14
62	1000761.04	7204841.86
63	1001960.63	7206503.54
64	1002212.47	7206804.57
65	1002487.15	7207084.92
66	1002782.99	7207342.85
67	1003098.14	7207576.77
68	1003430.68	7207785.25
69	1003778.55	7207966.99
70	1004139.61	7208120.88
71	1004511.63	7208245.97
72	1004892.32	7208341.48
73	1005279.33	7208406.83

74	1005670.27	7208441.61
75	1006062.73	7208445.61
76	1006454.30	7208418.80
77	1006842.56	7208361.36
78	1007225.12	7208273.63
79	1007599.61	7208156.16
80	1007963.73	7208009.66
1	1008265.45	7207859.79
Сектор 20г/1 Набс от 404,97 м до 429,97 м		
1	1002318.69	7196719.89
2	1002489.77	7196634.91
3	1002926.70	7196459.12
4	1003376.08	7196318.16
5	1003835.13	7196212.89
6	1004301.03	7196143.97
7	1004770.90	7196111.81
8	1005241.84	7196116.61
9	1005710.95	7196158.34
10	1006175.35	7196236.76
11	1006632.15	7196351.36
12	1007078.56	7196501.46
13	1007511.82	7196686.11
14	1007929.26	7196904.19
15	1008328.30	7197154.35
16	1008706.48	7197435.04
17	1009061.47	7197744.55
18	1009391.09	7198080.94
19	1009693.30	7198442.17
20	1010938.40	7200167.75
21	1011180.39	7200571.81
22	1011389.92	7200993.60
23	1011565.72	7201430.54
24	1011706.69	7201879.92
25	1011811.97	7202338.98
26	1011880.91	7202804.88
27	1011913.08	7203274.76

28	1011908.29	7203745.71
29	1011866.56	7204214.83
30	1011788.15	7204679.24
31	1011673.55	7205136.06
32	1011523.46	7205582.49
33	1011338.80	7206015.76
34	1011120.72	7206433.21
35	1010870.56	7206832.26
36	1010589.86	7207210.45
37	1010280.35	7207565.46
38	1010218.09	7207626.46
39	1009867.67	7207270.54
40	1009916.77	7207222.43
41	1010200.48	7206897.01
42	1010457.79	7206550.34
43	1010687.11	7206184.54
44	1010887.02	7205801.88
45	1011056.28	7205404.71
46	1011193.87	7204995.49
47	1011298.92	7204576.74
48	1011370.80	7204151.03
49	1011409.05	7203721.00
50	1011413.44	7203289.30
51	1011383.95	7202858.58
52	1011320.76	7202431.50
53	1011224.25	7202010.70
54	1011095.03	7201598.76
55	1010933.88	7201198.24
56	1010741.81	7200811.59
57	1010519.99	7200441.21
58	1009297.63	7198747.61
59	1009020.61	7198416.48
60	1008718.46	7198108.12
61	1008393.05	7197824.41
62	1008046.38	7197567.10
63	1007680.59	7197337.79
64	1007297.95	7197137.88

65	1006900.79	7196968.62
66	1006491.58	7196831.03
67	1006072.84	7196725.97
68	1005647.15	7196654.09
69	1005217.12	7196615.84
70	1004785.43	7196611.43
71	1004354.71	7196640.92
72	1003927.64	7196704.10
73	1003506.85	7196800.60
74	1003094.92	7196929.81
75	1002694.39	7197090.94
76	1002547.66	7197163.83
1	1002318.69	7196719.89
Сектор 20г/2 Набс от 404,97 м до 429,97 м		
1	1008324.20	7208388.30
2	1008554.76	7208831.47
3	1008373.00	7208921.76
4	1007936.05	7209097.56
5	1007486.66	7209238.53
6	1007027.59	7209343.80
7	1006561.68	7209412.74
8	1006091.80	7209444.90
9	1005620.84	7209440.10
10	1005151.70	7209398.36
11	1004687.29	7209319.94
12	1004230.47	7209205.33
13	1003784.04	7209055.23
14	1003350.77	7208870.56
15	1002933.33	7208652.47
16	1002534.28	7208402.29
17	1002156.09	7208121.58
18	1001801.09	7207812.07
19	1001471.48	7207475.65
20	1001144.22	7207096.68
21	999924.19	7205388.75
22	999682.22	7204984.69

23	999472.69	7204562.88
24	999296.91	7204125.94
25	999155.95	7203676.55
26	999050.69	7203217.49
27	998981.77	7202751.58
28	998949.61	7202281.71
29	998954.42	7201810.76
30	998996.17	7201341.64
31	999074.59	7200877.24
32	999189.21	7200420.43
33	999339.32	7199974.01
34	999523.98	7199540.76
35	999742.07	7199123.32
36	999992.24	7198724.29
37	1000272.95	7198346.11
38	1000582.46	7197991.13
39	1000653.33	7197921.69
40	1001002.35	7198278.96
41	1000946.02	7198334.15
42	1000662.30	7198659.56
43	1000404.99	7199006.22
44	1000175.67	7199372.00
45	999975.75	7199754.65
46	999806.48	7200151.80
47	999668.88	7200561.01
48	999563.81	7200979.76
49	999491.93	7201405.45
50	999453.66	7201835.48
51	999449.25	7202267.18
52	999478.73	7202697.90
53	999541.91	7203124.98
54	999638.40	7203545.79
55	999767.61	7203957.73
56	999928.74	7204358.26
57	1000120.81	7204744.92
58	1000342.62	7205115.31
59	1001545.73	7206786.83

60	1001841.97	7207140.11
61	1002144.12	7207448.49
62	1002469.54	7207732.22
63	1002816.21	7207989.53
64	1003182.00	7208218.86
65	1003564.66	7208418.78
66	1003961.83	7208588.05
67	1004371.05	7208725.65
68	1004789.81	7208830.71
69	1005215.51	7208902.59
70	1005645.55	7208940.85
71	1006077.26	7208945.26
72	1006507.99	7208915.77
73	1006935.08	7208852.58
74	1007355.89	7208756.08
75	1007767.83	7208626.86
76	1008168.37	7208465.71
1	1008324.20	7208388.30
Сектор 21 Набс 429,97 м		
1	1006655.46	7217732.26
2	1005871.56	7217775.62
3	1005086.46	7217777.89
4	1004302.31	7217739.07
5	1003521.27	7217659.26
6	1002745.48	7217538.68
7	1001977.07	7217377.66
8	1001218.13	7217176.65
9	1000470.76	7216936.19
10	999737.00	7216656.95
11	999018.86	7216339.68
12	998318.31	7215985.26
13	997637.27	7215594.67
14	996977.60	7215168.96
15	996341.12	7214709.32
16	995729.57	7214216.99
17	995144.63	7213693.33

18	994587.90	7213139.78
19	994060.90	7212557.85
20	993565.09	7211949.13
21	993101.81	7211315.30
22	992672.34	7210658.10
23	992277.85	7209979.32
24	991919.44	7209280.82
25	991598.07	7208564.53
26	991314.63	7207832.39
27	991069.90	7207086.43
28	990864.54	7206328.69
29	990699.12	7205561.24
30	990574.10	7204786.18
31	990489.81	7204005.64
32	990446.49	7203221.77
33	990444.25	7202436.70
34	990483.10	7201652.60
35	990562.93	7200871.60
36	990683.53	7200095.85
37	990844.57	7199327.48
38	991045.59	7198568.59
39	991286.06	7197821.27
40	991565.30	7197087.55
41	991882.56	7196369.46
42	992236.97	7195668.95
43	992627.55	7194987.96
44	993053.24	7194328.34
45	993512.86	7193691.90
46	994005.16	7193080.39
47	994528.79	7192495.49
48	995082.30	7191938.79
49	995664.20	7191411.82
50	996272.87	7190916.03
51	996906.66	7190452.77
52	997563.82	7190023.31
53	998242.55	7189628.84
54	998941.00	7189270.43

55	999657.25	7188949.06
56	1000389.33	7188665.62
57	1001135.25	7188420.88
58	1001892.95	7188215.51
59	1002660.36	7188050.07
60	1003435.37	7187925.02
61	1004215.87	7187840.71
62	1004999.71	7187797.35
63	1005784.74	7187795.08
64	1006568.82	7187833.89
65	1007349.79	7187913.69
66	1008125.52	7188034.24
67	1008893.87	7188195.23
68	1009652.75	7188396.21
69	1010400.07	7188636.62
70	1011133.78	7188915.82
71	1011851.88	7189233.04
72	1012552.40	7189587.40
73	1013233.41	7189977.93
74	1013893.04	7190403.58
75	1014529.50	7190863.16
76	1015141.04	7191355.42
77	1015725.98	7191879.01
78	1016282.71	7192432.49
79	1016809.72	7193014.36
80	1017305.55	7193623.01
81	1017768.86	7194256.78
82	1018198.35	7194913.92
83	1018592.87	7195592.64
84	1018951.33	7196291.09
85	1019272.75	7197007.33
86	1019556.24	7197739.42
87	1019801.03	7198485.35
88	1020006.44	7199243.06
89	1020171.92	7200010.49
90	1020297.01	7200785.52
91	1020381.37	7201566.05

92	1020424.76	7202349.92
93	1020427.06	7203134.99
94	1020388.28	7203919.10
95	1020308.51	7204700.12
96	1020187.97	7205475.89
97	1020027.00	7206244.29
98	1019826.03	7207003.21
99	1019585.62	7207750.58
100	1019306.42	7208484.34
101	1018989.21	7209202.48
102	1018634.84	7209903.05
103	1018244.29	7210584.10
104	1017818.63	7211243.78
105	1017359.02	7211880.28
106	1016866.73	7212491.86
107	1016343.11	7213076.83
108	1015789.59	7213633.60
109	1015207.69	7214160.64
110	1014599.00	7214656.49
111	1013965.19	7215119.81
112	1013308.00	7215549.33
113	1012629.23	7215943.86
114	1011930.74	7216302.32
115	1011214.44	7216623.74
116	1010482.31	7216907.23
117	1009736.34	7217152.01
118	1008978.58	7217357.41
119	1008211.11	7217522.87
120	1007436.03	7217647.93
1	1006655.46	7217732.26

7.7. Графическое изображение границ секторов третьей подзоны приаэродромной территории аэродрома гражданской авиации Бодайбо приведено на схеме 4.2.

Схема 4.2

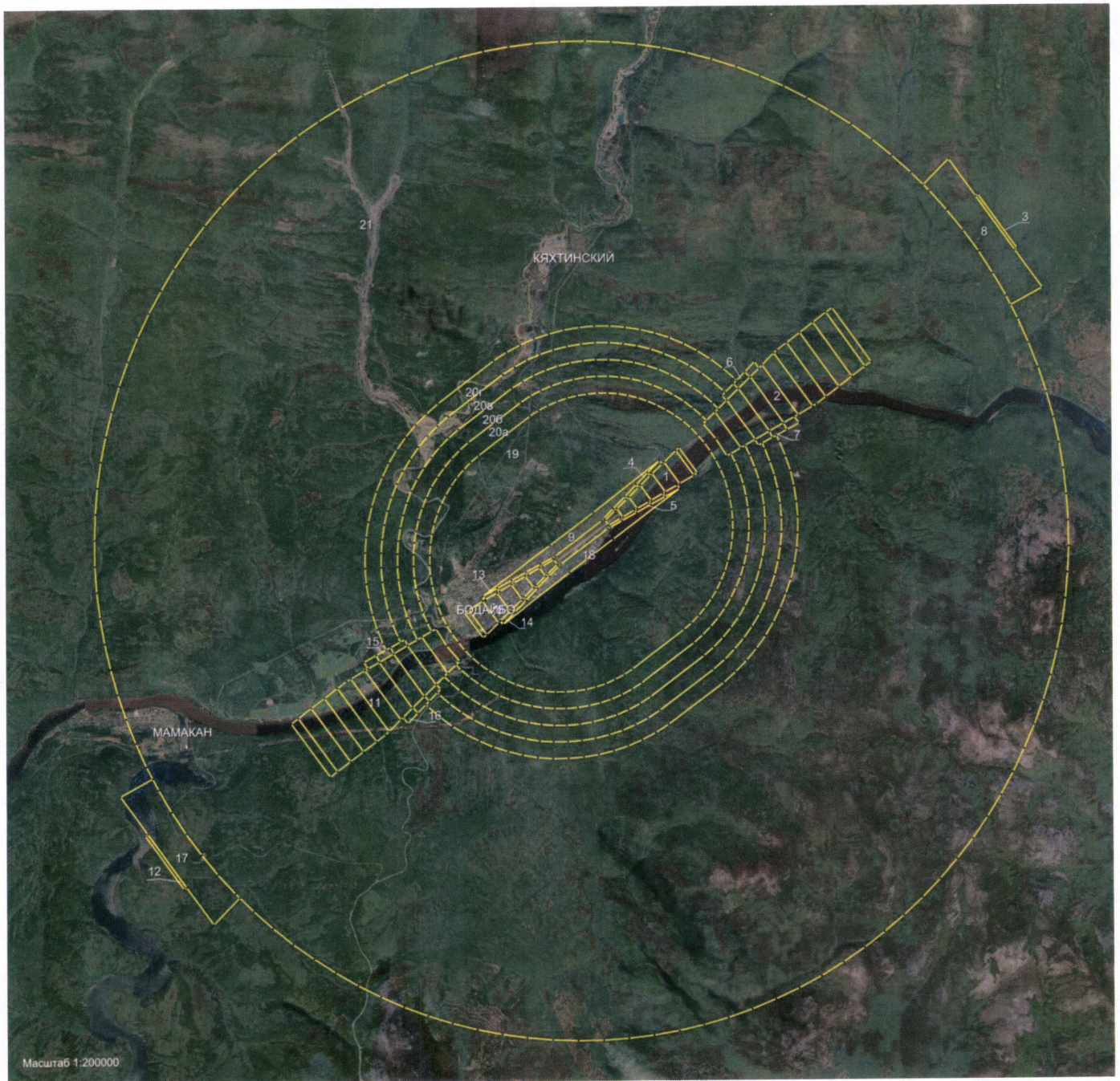

8. Описание границ четвертой подзоны:

8.1. Четвертая подзона приаэродромной территории аэродрома гражданской авиации Бодайбо выделяется по границам зон действия средств радиотехнического обеспечения полетов воздушных судов и авиационной электросвязи (далее – РТОП и АС), обозначенным в аэронавигационном паспорте аэродрома гражданской авиации Бодайбо.

Граница четвертой подзоны приаэродромной территории аэродрома гражданской авиации Бодайбо определена путем совмещения границ зон ограничения размещения объектов, создающих помехи в работе наземных объектов средств и систем обслуживания воздушного движения, навигации, посадки и связи, предназначенных для организации воздушного движения. Контур четвертой подзоны выделен по максимально удаленным от средств РТОП и АС границам зон ограничений.

В составе четвертой подзоны определены высотные ограничения для окружающей застройки. В границах выделенных участков наклонных поверхностей ограничения застройки указаны высоты от минимальной к максимальной отметке по их границам в направлении от места установки средств РТОП и АС.

8.2. Перечень координат характерных точек границ четвертой подзоны приаэродромной территории аэродрома гражданской авиации Бодайбо приведен в таблице 5.1.

Таблица 5.1

Обозначение характерных точек границ	Координаты МСК-38 зона 7	
	X	Y
12	1021194.91	7202255.76
102	1020936.43	7204857.62
103	1020230.07	7207375.06
104	1019097.29	7209731.60
105	1017572.52	7211855.64
86	1015557.05	7213799.99
106	1013502.62	7215417.34
107	1011198.55	7216653.38
108	1008714.85	7217470.54
109	1006126.99	7217843.99
110	1003513.59	7217762.40

111	1000954.07	7217228.23
112	998526.18	7216257.71
113	996303.71	7214880.35
114	994354.18	7213137.98
115	992736.83	7211083.55
116	991500.80	7208779.48
117	990683.64	7206295.78
118	990310.18	7203707.92
72	990287.66	7202691.27
119	990546.14	7200089.41
120	991252.50	7197571.95
121	992385.28	7195215.41
122	993910.06	7193091.36
87	995925.52	7191147.02
123	997979.96	7189529.66
124	1000284.03	7188293.63
125	1002754.73	7187469.08
126	1005355.60	7187103.01
127	1007969.01	7187184.60
128	1010528.54	7187718.77
129	1012956.43	7188689.28
130	1015178.91	7190066.65
131	1017128.44	7191809.02
132	1018745.80	7193863.45
133	1019981.84	7196167.53
134	1020799.00	7198651.23
135	1021172.46	7201239.10
12	1021194.91	7202255.76

8.3. Перечень кадастровых кварталов, в границах территорий которых полностью или частично расположена четвертая подзона приаэродромной территории аэродрома гражданской авиации Бодайбо, представлен в таблице 5.2.

Таблица 5.2

№ п/п	Номера кадастровых кварталов					
	1	2	3	4	5	6
1	38:22:000001	38:22:000002	38:22:000003	38:22:000004	38:22:000005	38:22:000006
2	38:22:000007	38:22:000008	38:22:000009	38:22:000010	38:22:000011	38:22:000012
3	38:22:000013	38:22:000014	38:22:000015	38:22:000016	38:22:000017	38:22:000018

4	38:22:000019	38:22:000020	38:22:000021	38:22:000022	38:22:000023	38:22:000024
5	38:22:000025	38:22:000026	38:22:000027	38:22:000028	38:22:000029	38:22:000030
6	38:22:000031	38:22:000032	38:22:000033	38:22:000034	38:22:000035	38:22:000036
7	38:22:000037	38:22:000038	38:22:000039	38:22:000040	38:22:000041	38:22:000042
8	38:22:000043	38:22:000044	38:22:000045	38:22:000046	38:22:000047	38:22:000048
9	38:22:000049	38:22:000050	38:22:000051	38:22:000052	38:22:000053	38:22:000054
10	38:22:000055	38:22:000056	38:22:000057	38:22:000058	38:22:000059	38:22:000060
11	38:22:000061	38:22:000062	38:22:000063	38:22:000064	38:22:000065	38:22:000066
12	38:22:000067	38:22:000068	38:22:000069	38:22:000070	38:22:000071	38:22:000072
13	38:22:000073	38:22:000074	38:22:000075	38:22:000076	38:22:000077	38:22:000078
14	38:22:000079	38:22:000080	38:22:000081	38:22:000082	38:22:000083	38:22:000084
15	38:22:000085	38:22:000086	38:22:000087	38:22:000088	38:22:000089	38:22:000090
16	38:22:000091	38:22:000092	38:22:000093	38:22:000094	38:22:000095	38:22:000096
17	38:22:000099	38:22:010003	38:22:020003	38:22:020004	38:22:040001	38:22:040002
18	38:22:040003	—	—	—	—	—

8.4. Муниципальные образования, в границах территорий которых полностью или частично расположена четвертая подзона приаэродромной территории аэродрома гражданской авиации Бодайбо, приведены в таблице 5.3.

Таблица 5.3

№ п/п	Муниципальные образования
1	Муниципальный район Бодайбинский
2	Городское поселение Балахнинское
3	Городское поселение Бодайбинское
4	Городское поселение Мамаканское

8.5. Графическое изображение границ четвертой подзоны приаэродромной территории аэродрома гражданской авиации Бодайбо приведено на схеме 5.1.

Схема 5.1

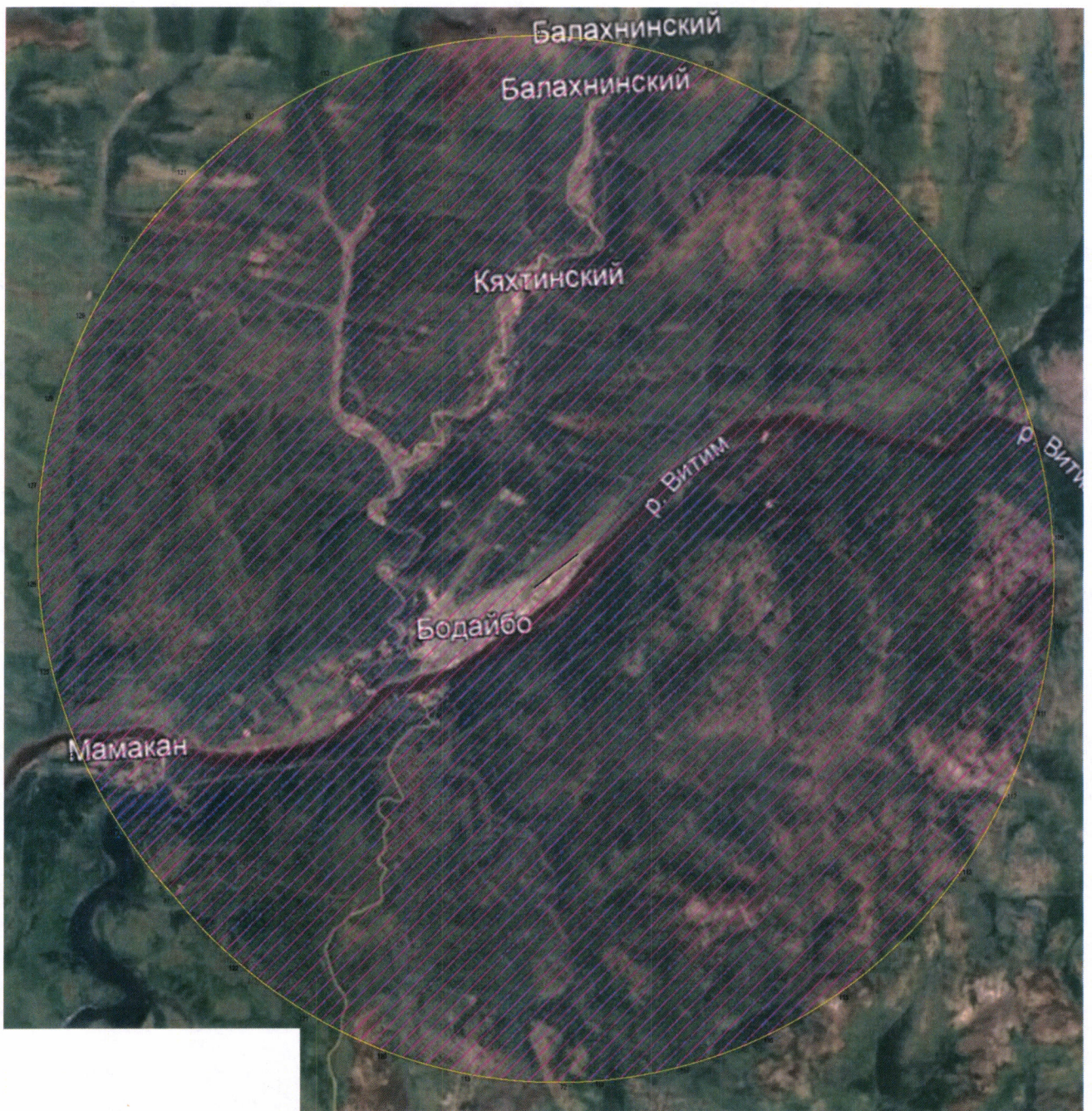

8.6. Перечень координат характерных точек границ секторов четвертой подзоны приаэродромной территории аэродрома гражданской авиации Бодайбо приведен в таблице 5.4.

Таблица 5.4

Обозначение характерных точек границ	Координаты МСК-38 зона 7	
	X	Y
Сектор 1 Набс 288,00 м (круг радиусом 300 м с центром в точке 10 до точек 79, 136, 80, 137)		
10	1005342.05	7202864.08
79	1005642.03	7202867.61
136	1005335.00	7203164.00
80	1005042.07	7202860.56
137	1005345.57	7202564.10
79	1005642.03	7202867.61
Сектор 2 Набс 295,70 м от сектора 1 до точек 13, 94, 14, 95 – (круг радиусом 500 м с центром в точке 7)		
7	1005286.62	7202867.55
13	1005786.59	7202873.43
94	1005345.55	7203364.07
14	1004786.66	7202861.68
95	1005283.12	7202367.57
13	1005786.59	7202873.43
Сектор 3 Набс от 295,70 м до 296,70 м от сектора 2 до точек 81, 94, 95 – (круг радиусом 500 м с центром в точке 10)		
10	1005342.05	7202864.08
95	1005283.12	7202367.57
81	1005842.01	7202869.96
94	1005345.55	7203364.07
Сектор 4 Набс от 295,70 м до 302,40 м от секторов 2, 3 до точек 101, 138, 100, 139		
101	1006277.93	7202805.45
138	1005375.87	7203746.03

100	1004516.99	7202915.77
139	1005435.33	7201975.87
101	1006277.93	7202805.45
Сектор 5		
Набс от 302,40 м до 304,40 м		
от сектора 4 до точек 101, 138, 100, 139 – (круг радиусом 1000 м с центром в точке 7)		
7	1005286.62	7202867.55
15	1006286.56	7202879.31
140	1005274.87	7203867.49
16	1004286.69	7202855.80
141	1005298.38	7201867.62
15	1006286.56	7202879.31
Сектор 6		
Набс от 304,40 м до 308,80 м		
от сектора 5 до точек 17, 138, 18, 139 – (круг радиусом 1500 м с центром в точке 7)		
7	1005286.62	7202867.55
17	1006786.52	7202885.18
142	1005269.00	7204367.45
18	1003786.72	7202849.93
143	1005304.25	7201367.66
17	1006786.52	7202885.18
Сектор 7		
Набс от 308,80 м до 313,20 м		
от сектора 6 до точек 19, 144, 20, 145 за исключением секторов 8 и 9 – (круг радиусом 2000 м с центром в точке 7)		
7	1005286.62	7202867.55
19	1007286.48	7202891.06
144	1005263.12	7204867.42
20	1003286.76	7202844.05
145	1005310.13	7200867.70
19	1007286.48	7202891.06
Сектор 8		
Набс 292,80 м		
(круг радиусом 100 м с центром в точке 8 до точек 73, 197, 74, 198)		
8	1004401.09	7201338.96
73	1004501.09	7201340.14
197	1004398.74	7201438.93
74	1004301.10	7201337.78
198	1004403.44	7201238.99
73	1004501.09	7201340.14

Сектор 9		
Набс от 301,50 м до 313,10 м		
от сектора 8 до точек 199, 96, 200, 97		
199	1004565.81	7201202.92
96	1004496.31	7201503.33
200	1004219.85	7201445.13
97	1004284.78	7201138.17
199	1004565.81	7201202.92
Сектор 10		
Набс от 313,20 м до 317,50 м		
от сектора 7 до точек 21, 146, 22, 147 – (круг радиусом 2500 м с центром в точке 7)		
7	1005286.62	7202867.55
21	1007786.45	7202896.93
146	1005257.24	7205367.38
22	1002786.79	7202838.17
147	1005316.00	7200367.73
21	1007786.45	7202896.93
Сектор 11		
Набс от 317,50 м до 321,90 м		
от сектора 10 до точек 23, 148, 24, 149 – (круг радиусом 3000 м с центром в точке 7)		
7	1005286.62	7202867.55
23	1008286.41	7202902.81
148	1005251.37	7205867.35
24	1002286.83	7202832.30
149	1005321.88	7199867.76
23	1008286.41	7202902.81
Сектор 12		
Набс от 321,90 м до 326,20 м		
от сектора 11 до точек 25, 150, 26, 151 – (круг радиусом 3500 м с центром в точке 7)		
7	1005286.62	7202867.55
25	1008786.38	7202908.69
150	1005245.49	7206367.32
26	1001786.86	7202826.42
151	1005327.76	7199367.80
25	1008786.38	7202908.69
Сектор 13		
Набс от 326,20 м до 330,60 м		
от сектора 12 до точек 27, 152, 28, 153 – (круг радиусом 4000 м с центром в точке 7)		
7	1005286.62	7202867.55
27	1009286.34	7202914.56

152	1005239.62	7206867.28
28	1001286.90	7202820.55
153	1005333.63	7198867.83
27	1009286.34	7202914.56
Сектор 14		
Набс от 330,60 м до 335,00 м		
от сектора 13 до точек 29, 154, 30, 88, 98, 89, 155 – (круг радиусом 4500 м с центром в точке 7)		
7	1005286.62	7202867.55
29	1009786.31	7202920.44
154	1005233.74	7207367.25
30	1000786.93	7202814.67
88	1002300.67	7199500.95
98	1002946.93	7199388.84
89	1003294.46	7198832.54
155	1005339.51	7198367.87
29	1009786.31	7202920.44
Сектор 15		
Набс до 269,30 м		
(круг радиусом 100 м с центром в точке 9 до точек 75, 201, 76, 202)		
9	1002545.40	7198791.83
75	1002645.39	7198793.00
201	1002543.05	7198891.80
76	1002445.41	7198790.65
202	1002547.75	7198691.85
75	1002645.39	7198793.00
Сектор 16		
Набс от 278,10 м до 313,10 м		
от сектора 15 до точек 77, 203, 78, 204 – (круг радиусом 500 м с центром в точке 9)		
9	1002545.40	7198791.83
77	1003045.36	7198797.70
203	1002533.65	7199291.69
78	1002045.43	7198785.95
204	1002557.15	7198291.96
77	1003045.36	7198797.70
Сектор 17		
Набс от 313,10 м до 346,20 м		
от сектора 16 до точек 89, 98, 88, 90, 92, 99, 93, 91		
89	1003294.46	7198832.54
98	1002946.93	7199388.84

88	1002300.67	7199500.95
90	1001868.54	7199218.35
92	1001700.77	7198697.22
99	1002054.90	7198062.52
93	1002776.28	7197973.87
91	1003195.67	7198325.76
89	1003294.46	7198832.54
Сектор 18		
Набс от 335,00 м до 339,30 м		
от сектора 14 до точек 31, 156, 32, 90, 91, 157 за исключением секторов 15, 16 и 17 – (круг радиусом 5000 м с центром в точке 7)		
7	1005286.62	7202867.55
31	1010286.28	7202926.31
156	1005227.86	7207867.21
32	1000286.97	7202808.79
90	1001868.54	7199218.35
91	1003195.67	7198325.76
157	1005345.38	7197867.90
31	1010286.28	7202926.31
Сектор 19		
Набс от 339,30 м до 343,70 м		
от сектора 18 до точек 33, 158, 34, 92, 93, 159 за исключением секторов 15, 16 и 17 – (круг радиусом 5500 м с центром в точке 7)		
7	1005286.62	7202867.55
33	1010786.24	7202932.19
158	1005221.99	7208367.18
34	999787.00	7202802.92
92	1001700.77	7198697.22
93	1002776.28	7197973.87
159	1005351.26	7197367.94
33	1010786.24	7202932.19
Сектор 20		
Набс от 343,70 м до 348,10 м		
от сектора 19 до точек 35, 160, 36, 161 за исключением сектора 17 – (круг радиусом 6000 м с центром в точке 7)		
7	1005286.62	7202867.55
35	1011286.21	7202938.07
160	1005216.11	7208867.14
36	999287.03	7202797.04
161	1005357.14	7196867.97

35	1011286.21	7202938.07
Сектор 21		
Набс от 348,10 м до 352,40 м		
от сектора 20 до точек 37, 162, 38, 163 – (круг радиусом 6500 м с центром в точке 7)		
7	1005286.62	7202867.55
37	1011786.17	7202943.94
162	1005210.24	7209367.11
38	998787.07	7202791.17
163	1005363.01	7196368.01
37	1011786.17	7202943.94
Сектор 22		
Набс от 352,40 м до 356,80 м		
от сектора 21 до точек 39, 164, 40, 165 – (круг радиусом 7000 м с центром в точке 7)		
7	1005286.62	7202867.55
39	1012286.14	7202949.82
164	1005204.36	7209867.07
40	998287.10	7202785.29
165	1005368.89	7195868.04
39	1012286.14	7202949.82
Сектор 23		
Набс от 356,80 м до 361,20 м		
от сектора 22 до точек 41, 166, 42, 167 – (круг радиусом 7500 м с центром в точке 7)		
7	1005286.62	7202867.55
41	1012786.10	7202955.69
166	1005198.48	7210367.04
42	997787.14	7202779.41
167	1005374.76	7195368.08
41	1012786.10	7202955.69
Сектор 24		
Набс от 361,20 м до 365,50 м		
от сектора 23 до точек 43, 168, 44, 169 – (круг радиусом 8000 м с центром в точке 7)		
7	1005286.62	7202867.55
43	1013286.07	7202961.57
168	1005192.61	7210867.00
44	997287.17	7202773.54
169	1005380.64	7194868.11
43	1013286.07	7202961.57
Сектор 25		
Набс от 365,50 м до 369,90 м		
от сектора 24 до точек 45, 170, 46, 171 – (круг радиусом 8500 м с центром в точке 7)		

7	1005286.62	7202867.55
45	1013786.03	7202967.45
170	1005186.73	7211366.97
46	996787.21	7202767.66
171	1005386.52	7194368.14
45	1013786.03	7202967.45
Сектор 26		
Набс от 369,90 м до 374,20 м		
от сектора 25 до точек 47, 172, 48, 173 – (круг радиусом 9000 м с центром в точке 7)		
7	1005286.62	7202867.55
47	1014286.00	7202973.32
172	1005180.86	7211866.94
48	996287.24	7202761.79
173	1005392.39	7193868.18
47	1014286.00	7202973.32
Сектор 27		
Набс от 374,20 м до 378,60 м		
от сектора 26 до точек 49, 174, 50, 175 – (круг радиусом 9500 м с центром в точке 7)		
7	1005286.62	7202867.55
49	1014785.96	7202979.20
174	1005174.98	7212366.90
50	995787.28	7202755.91
175	1005398.27	7193368.21
49	1014785.96	7202979.20
Сектор 28		
Набс от 378,60 м до 383,00 м		
от сектора 27 до точек 51, 176, 52, 177 – (круг радиусом 10000 м с центром в точке 7)		
7	1005286.62	7202867.55
51	1015285.93	7202985.07
176	1005169.10	7212866.87
52	995287.31	7202750.03
177	1005404.14	7192868.25
51	1015285.93	7202985.07
Сектор 29		
Набс от 383,00 м до 387,30 м		
от сектора 28 до точек 53, 178, 54, 179 – (круг радиусом 10500 м с центром в точке 7)		
7	1005286.62	7202867.55
53	1015785.90	7202990.95
178	1005163.23	7213366.83
54	994787.35	7202744.16

179	1005410.02	7192368.28
53	1015785.90	7202990.95
Сектор 30		
Набс от 387,30 м до 391,70 м		
от сектора 29 до точек 55, 180, 56, 181 – (круг радиусом 11000 м с центром в точке 7)		
7	1005286.62	7202867.55
55	1016285.86	7202996.83
180	1005157.35	7213866.80
56	994287.38	7202738.28
181	1005415.90	7191868.32
55	1016285.86	7202996.83
Сектор 31		
Набс от 391,70 м до 396,10 м		
от сектора 30 до точек 57, 182, 58, 183 – (круг радиусом 11500 м с центром в точке 7)		
7	1005286.62	7202867.55
57	1016785.83	7203002.70
182	1005151.48	7214366.76
58	993787.41	7202732.41
183	1005421.77	7191368.35
57	1016785.83	7203002.70
Сектор 32		
Набс от 396,10 м до 400,40 м		
от сектора 31 до точек 59, 184, 60, 185 – (круг радиусом 12000 м с центром в точке 7)		
7	1005286.62	7202867.55
59	1017285.80	7203008.58
184	1005145.60	7214866.73
60	993287.45	7202726.53
185	1005427.65	7190868.39
59	1017285.79	7203008.58
Сектор 33		
Набс от 400,40 м до 404,80 м		
от сектора 32 до точек 61, 186, 62, 187 – (круг радиусом 12500 м с центром в точке 7)		
7	1005286.62	7202867.55
61	1017785.76	7203014.45
186	1005139.72	7215366.69
62	992787.48	7202720.65
187	1005433.52	7190368.42
61	1017785.76	7203014.45
Сектор 34		
Набс от 404,80 м до 409,10 м		

от сектора 33 до точек 63, 188, 64, 189 – (круг радиусом 13000 м с центром в точке 7)		
7	1005286.62	7202867.55
63	1018285.72	7203020.33
188	1005133.85	7215866.66
64	992287.52	7202714.78
189	1005439.40	7189868.45
63	1018285.72	7203020.33
Сектор 35		
Набс от 409,10 м до 413,50 м		
от сектора 34 до точек 65, 190, 66, 191 – (круг радиусом 13500 м с центром в точке 7)		
7	1005286.62	7202867.55
65	1018785.69	7203026.21
190	1005127.97	7216366.62
66	991787.55	7202708.90
191	1005445.28	7189368.49
65	1018785.69	7203026.21
Сектор 36		
Набс от 413,50 м до 417,90 м		
от сектора 35 до точек 67, 192, 68, 193 – (круг радиусом 14000 м с центром в точке 7)		
7	1005286.62	7202867.55
67	1019285.65	7203032.08
192	1005122.10	7216866.59
68	991287.59	7202703.03
193	1005451.15	7188868.52
67	1019285.65	7203032.08
Сектор 37		
Набс от 417,90 м до 422,20 м		
от сектора 36 до точек 69, 194, 70, 195 – (круг радиусом 14500 м с центром в точке 7)		
7	1005286.62	7202867.55
69	1019785.62	7203037.96
194	1005116.22	7217366.56
70	990787.62	7202697.15
195	1005457.03	7188368.56
69	1019785.62	7203037.96
Сектор 38		
Набс от 422,20 м до 426,60 м		
от сектора 37 до точек 71, 109, 72, 196 – (круг радиусом 15000 м с центром в точке 7)		
7	1005286.62	7202867.55
71	1020285.58	7203043.83
109	1006126.99	7217843.99

72	990287.66	7202691.27
196	1005462.91	7187868.55
71	1020285.58	7203043.83
Сектор 39		
Набс от 757,40 м до 759,20 м		
от сектора 38 до точек 83, 205, 82 – (круг радиусом 14000 м с центром в точке 1)		
1	1006195.99	7202079.46
83	1009569.97	7188492.09
205	1016775.88	7192910.68
82	1020125.05	7200671.61
Сектор 40		
Набс от 759,20 м до 763,50 м		
от секторов 38, 39 до точек 85, 206, 11, 84 – (круг радиусом 14500 м с центром в точке 1)		
1	1006195.99	7202079.46
85	1001593.65	7188329.24
206	1017153.67	7192583.27
11	1020694.94	7202249.88
84	1019152.13	7208590.06
Сектор 41		
Набс от 763,50 м до 767,90 м		
от секторов 38, 40 до точек 87, 126, 131, 12, 86 – (круг радиусом 15000 м с центром в точке 1)		
1	1006195.99	7202079.46
87	995925.52	7191147.02
126	1005355.60	7187103.01
131	1017128.44	7191809.02
12	1021194.91	7202255.76
86	1015557.05	7213799.99

8.7. Графическое изображение секторов четвертой подзоны приаэродромной территории аэродрома гражданской авиации Бодайбо приведено на схеме 5.2.

Схема 5.2

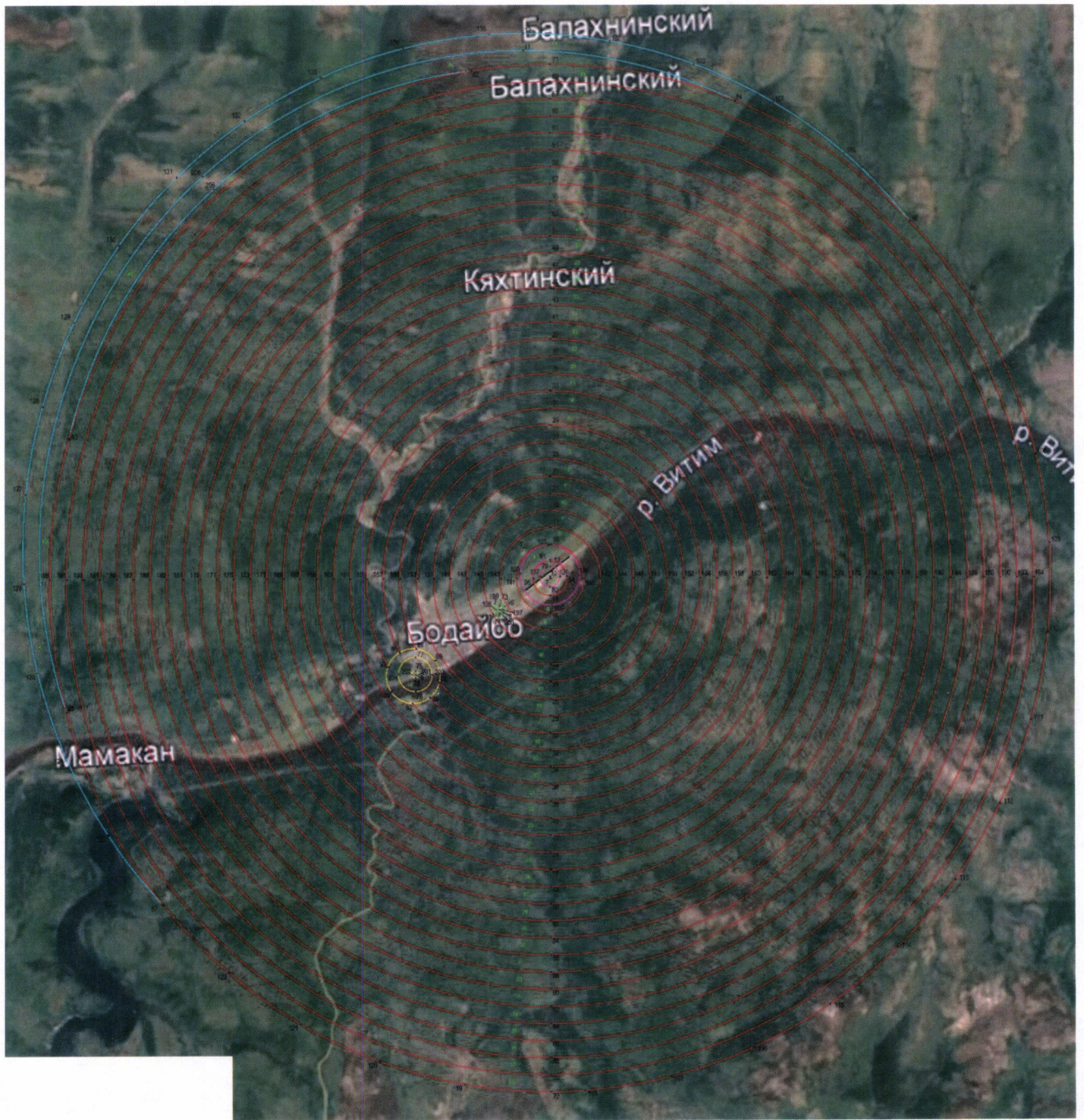

9. Описание границ пятой подзоны:

9.1. Пятая подзона приаэродромной территории аэродрома гражданской авиации Бодайбо выделена по границам, установленным исходя из требований безопасности полетов и промышленной безопасности опасных производственных объектов с учетом максимального радиуса зон поражения в случаях происшествий техногенного характера на опасных производственных объектах.

9.2. Перечень координат характерных точек границ пятой подзоны приаэродромной территории аэродрома гражданской авиации Бодайбо приведен в таблице 6.1.

Таблица 6.1

Обозначение характерных точек границ	Координаты МСК-38 зона 7	
	X	Y
1	994944.00	7192077.88
2	983596.34	7180356.24
3	991178.25	7174933.86
4	998589.24	7189450.94
5	998941.00	7189270.43
6	999657.25	7188949.06
7	1000389.33	7188665.62
8	1001135.25	7188420.88
9	1001892.95	7188215.51
10	1002660.36	7188050.07
11	1003435.37	7187925.02
12	1004215.87	7187840.71
13	1004999.71	7187797.35
14	1005784.74	7187795.08
15	1006568.82	7187833.89
16	1007349.79	7187913.69
17	1008125.52	7188034.24
18	1008893.87	7188195.23
19	1009652.75	7188396.21
20	1010400.07	7188636.62

21	1011133.78	7188915.82
22	1011851.88	7189233.04
23	1012552.40	7189587.40
24	1013233.41	7189977.93
25	1013893.04	7190403.58
26	1014529.50	7190863.16
27	1015141.04	7191355.42
28	1015725.98	7191879.01
29	1016282.71	7192432.49
30	1016809.72	7193014.36
31	1017305.55	7193623.01
32	1017768.86	7194256.78
33	1018198.35	7194913.92
34	1018592.87	7195592.64
35	1018951.33	7196291.09
36	1019272.75	7197007.33
37	1019556.24	7197739.42
38	1019801.03	7198485.35
39	1020006.44	7199243.06
40	1020171.92	7200010.49
41	1020297.01	7200785.52
42	1020381.37	7201566.05
43	1020424.76	7202349.92
44	1020427.06	7203134.99
45	1020388.28	7203919.10
46	1020308.51	7204700.12
47	1020187.97	7205475.89
48	1020027.00	7206244.29
49	1019826.03	7207003.21
50	1019585.62	7207750.58
51	1019306.42	7208484.34
52	1018989.21	7209202.48
53	1018634.84	7209903.05
54	1018244.29	7210584.10
55	1017818.63	7211243.78

56	1017359.02	7211880.28
57	1016866.73	7212491.86
58	1016343.11	7213076.83
59	1015974.59	7213447.52
60	1027391.62	7224936.48
61	1019877.20	7230451.62
62	1012333.33	7216095.71
63	1011930.74	7216302.32
64	1011214.44	7216623.74
65	1010482.31	7216907.23
66	1009736.34	7217152.01
67	1008978.58	7217357.41
68	1008211.11	7217522.87
69	1007436.03	7217647.93
70	1006655.46	7217732.26
71	1005871.56	7217775.62
72	1005086.46	7217777.89
73	1004302.31	7217739.07
74	1003521.27	7217659.26
75	1002745.48	7217538.68
76	1001977.07	7217377.66
77	1001218.13	7217176.65
78	1000470.76	7216936.19
79	999737.00	7216656.95
80	999018.86	7216339.68
81	998318.31	7215985.26
82	997637.27	7215594.67
83	996977.60	7215168.96
84	996341.12	7214709.32
85	995729.57	7214216.99
86	995144.63	7213693.33
87	994587.90	7213139.78
88	994060.90	7212557.85
89	993565.09	7211949.13
90	993101.81	7211315.30

91	992672.34	7210658.10
92	992277.85	7209979.32
93	991919.44	7209280.82
94	991598.07	7208564.53
95	991314.63	7207832.39
96	991069.90	7207086.43
97	990864.54	7206328.69
98	990699.12	7205561.24
99	990574.10	7204786.18
100	990489.81	7204005.64
101	990446.49	7203221.77
102	990444.25	7202436.70
103	990483.10	7201652.60
104	990562.93	7200871.60
105	990683.53	7200095.85
106	990844.57	7199327.48
107	991045.59	7198568.59
108	991286.06	7197821.27
109	991565.30	7197087.55
110	991882.56	7196369.46
111	992236.97	7195668.95
112	992627.55	7194987.96
113	993053.24	7194328.34
114	993512.86	7193691.90
115	994005.16	7193080.39
116	994528.79	7192495.49
1	994944.00	7192077.88

9.3. Муниципальные образования, в границах территорий которых полностью или частично расположена пятая подзона приаэродромной территории аэродрома гражданской авиации Бодайбо, приведены в таблице 6.2.

Таблица 6.2

№ п/п	Муниципальные образования
1	Муниципальный район Бодайбинский
2	Городское поселение Артемовское
3	Городское поселение Балахнинское
4	Городское поселение Бодайбинское
5	Городское поселение Мамаканское

9.4. Перечень кадастровых кварталов, в границах территорий которых полностью или частично расположена пятая подзона приаэродромной территории аэродрома гражданской авиации Бодайбо, представлен в таблице 6.3.

Таблица 6.3

№ п/п	Номера кадастровых кварталов					
	1	2	3	4	5	6
1	38:22:000001	38:22:000002	38:22:000003	38:22:000004	38:22:000005	38:22:000006
2	38:22:000007	38:22:000008	38:22:000009	38:22:000010	38:22:000011	38:22:000012
3	38:22:000013	38:22:000014	38:22:000015	38:22:000016	38:22:000017	38:22:000018
4	38:22:000019	38:22:000020	38:22:000021	38:22:000022	38:22:000023	38:22:000024
5	38:22:000025	38:22:000026	38:22:000027	38:22:000028	38:22:000029	38:22:000030
6	38:22:000031	38:22:000032	38:22:000033	38:22:000034	38:22:000035	38:22:000036
7	38:22:000037	38:22:000038	38:22:000039	38:22:000040	38:22:000041	38:22:000042
8	38:22:000043	38:22:000044	38:22:000045	38:22:000046	38:22:000047	38:22:000048
9	38:22:000049	38:22:000050	38:22:000051	38:22:000052	38:22:000053	38:22:000054
10	38:22:000055	38:22:000056	38:22:000057	38:22:000058	38:22:000059	38:22:000060
11	38:22:000061	38:22:000062	38:22:000063	38:22:000064	38:22:000065	38:22:000066
12	38:22:000067	38:22:000068	38:22:000069	38:22:000070	38:22:000071	38:22:000072
13	38:22:000073	38:22:000074	38:22:000075	38:22:000076	38:22:000077	38:22:000078
14	38:22:000079	38:22:000080	38:22:000081	38:22:000082	38:22:000083	38:22:000084
15	38:22:000085	38:22:000086	38:22:000087	38:22:000088	38:22:000089	38:22:000090
16	38:22:000091	38:22:000092	38:22:000093	38:22:000094	38:22:000095	38:22:000096
17	38:22:000099	38:22:010003	38:22:020003	38:22:020004	38:22:040001	38:22:040002
18	38:22:040003	—	—	—	—	—

9.5. Графическое изображение границ пятой подзоны приаэродромной территории аэродрома гражданской авиации Бодайбо приведено на схеме 6.

Схема 6



10. Описание границ шестой подзоны:

10.1. Шестая подзона приаэродромной территории аэродрома гражданской авиации Бодайбо выделена по границам, установленным на удалении 15 км от КТА.

10.2. Перечень координат характерных точек границ шестой подзоны приаэродромной территории аэродрома гражданской авиации Бодайбо приведен в таблице 7.1.

Таблица 7.1

Обозначение характерных точек границ	Координаты МСК-38 зона 7	
	X	Y
1	1006655.46	7217732.26
2	1005871.56	7217775.62
3	1005086.46	7217777.89
4	1004302.31	7217739.07
5	1003521.27	7217659.26
6	1002745.48	7217538.68
7	1001977.07	7217377.66
8	1001218.13	7217176.65
9	1000470.76	7216936.19
10	999737.00	7216656.95
11	999018.86	7216339.68
12	998318.31	7215985.26
13	997637.27	7215594.67
14	996977.60	7215168.96
15	996341.12	7214709.32
16	995729.57	7214216.99
17	995144.63	7213693.33
18	994587.90	7213139.78
19	994060.90	7212557.85
20	993565.09	7211949.13
21	993101.81	7211315.30
22	992672.34	7210658.10
23	992277.85	7209979.32

24	991919.44	7209280.82
25	991598.07	7208564.53
26	991314.63	7207832.39
27	991069.90	7207086.43
28	990864.54	7206328.69
29	990699.12	7205561.24
30	990574.10	7204786.18
31	990489.81	7204005.64
32	990446.49	7203221.77
33	990444.25	7202436.70
34	990483.10	7201652.60
35	990562.93	7200871.60
36	990683.53	7200095.85
37	990844.57	7199327.48
38	991045.59	7198568.59
39	991286.06	7197821.27
40	991565.30	7197087.55
41	991882.56	7196369.46
42	992236.97	7195668.95
43	992627.55	7194987.96
44	993053.24	7194328.34
45	993512.86	7193691.90
46	994005.16	7193080.39
47	994528.79	7192495.49
48	995082.30	7191938.79
49	995664.20	7191411.82
50	996272.87	7190916.03
51	996906.66	7190452.77
52	997563.82	7190023.31
53	998242.55	7189628.84
54	998941.00	7189270.43
55	999657.25	7188949.06
56	1000389.33	7188665.62
57	1001135.25	7188420.88
58	1001892.95	7188215.51

59	1002660.36	7188050.07
60	1003435.37	7187925.02
61	1004215.87	7187840.71
62	1004999.71	7187797.35
63	1005784.74	7187795.08
64	1006568.82	7187833.89
65	1007349.79	7187913.69
66	1008125.52	7188034.24
67	1008893.87	7188195.23
68	1009652.75	7188396.21
69	1010400.07	7188636.62
70	1011133.78	7188915.82
71	1011851.88	7189233.04
72	1012552.40	7189587.40
73	1013233.41	7189977.93
74	1013893.04	7190403.58
75	1014529.50	7190863.16
76	1015141.04	7191355.42
77	1015725.98	7191879.01
78	1016282.71	7192432.49
79	1016809.72	7193014.36
80	1017305.55	7193623.01
81	1017768.86	7194256.78
82	1018198.35	7194913.92
83	1018592.87	7195592.64
84	1018951.33	7196291.09
85	1019272.75	7197007.33
86	1019556.24	7197739.42
87	1019801.03	7198485.35
88	1020006.44	7199243.06
89	1020171.92	7200010.49
90	1020297.01	7200785.52
91	1020381.37	7201566.05
92	1020424.76	7202349.92
93	1020427.06	7203134.99

94	1020388.28	7203919.10
95	1020308.51	7204700.12
96	1020187.97	7205475.89
97	1020027.00	7206244.29
98	1019826.03	7207003.21
99	1019585.62	7207750.58
100	1019306.42	7208484.34
101	1018989.21	7209202.48
102	1018634.84	7209903.05
103	1018244.29	7210584.10
104	1017818.63	7211243.78
105	1017359.02	7211880.28
106	1016866.73	7212491.86
107	1016343.11	7213076.83
108	1015789.59	7213633.60
109	1015207.69	7214160.64
110	1014599.00	7214656.49
111	1013965.19	7215119.81
112	1013308.00	7215549.33
113	1012629.23	7215943.86
114	1011930.74	7216302.32
115	1011214.44	7216623.74
116	1010482.31	7216907.23
117	1009736.34	7217152.01
118	1008978.58	7217357.41
119	1008211.11	7217522.87
120	1007436.03	7217647.93
1	1006655.46	7217732.26

10.3. Муниципальные образования, в границах территорий которых полностью или частично расположена шестая подзона приаэродромной территории аэродрома гражданской авиации Бодайбо, приведены в таблице 7.2.

Таблица 7.2

№ п/п	Муниципальные образования
1	Муниципальный район Бодайбинский
2	Городское поселение Балахнинское
3	Городское поселение Бодайбинское
4	Городское поселение Мамаканское

10.4. Перечень кадастровых кварталов, в границах территорий которых полностью или частично расположена шестая подзона приаэродромной территории аэродрома гражданской авиации Бодайбо, представлен в таблице 7.3.

Таблица 7.3

№ п/п	Номера кадастровых кварталов					
	1	2	3	4	5	6
1	38:22:000001	38:22:000002	38:22:000003	38:22:000004	38:22:000005	38:22:000006
2	38:22:000007	38:22:000008	38:22:000009	38:22:000010	38:22:000011	38:22:000012
3	38:22:000013	38:22:000014	38:22:000015	38:22:000016	38:22:000017	38:22:000018
4	38:22:000019	38:22:000020	38:22:000021	38:22:000022	38:22:000023	38:22:000024
5	38:22:000025	38:22:000026	38:22:000027	38:22:000028	38:22:000029	38:22:000030
6	38:22:000031	38:22:000032	38:22:000033	38:22:000034	38:22:000035	38:22:000036
7	38:22:000037	38:22:000038	38:22:000039	38:22:000040	38:22:000041	38:22:000042
8	38:22:000043	38:22:000044	38:22:000045	38:22:000046	38:22:000047	38:22:000048
9	38:22:000049	38:22:000050	38:22:000051	38:22:000052	38:22:000053	38:22:000054
10	38:22:000055	38:22:000056	38:22:000057	38:22:000058	38:22:000059	38:22:000060
11	38:22:000061	38:22:000062	38:22:000063	38:22:000064	38:22:000065	38:22:000066
12	38:22:000067	38:22:000068	38:22:000069	38:22:000070	38:22:000071	38:22:000072
13	38:22:000073	38:22:000074	38:22:000075	38:22:000076	38:22:000077	38:22:000078
14	38:22:000079	38:22:000080	38:22:000081	38:22:000082	38:22:000083	38:22:000084
15	38:22:000085	38:22:000086	38:22:000087	38:22:000088	38:22:000089	38:22:000090
16	38:22:000091	38:22:000092	38:22:000093	38:22:000094	38:22:000095	38:22:000096
17	38:22:000099	38:22:020003	38:22:020004	38:22:040001	38:22:040002	38:22:040003

10.5. Графическое изображение границы шестой подзоны приаэродромной территории аэродрома гражданской авиации Бодайбо приведено на схеме 7.

Схема 7

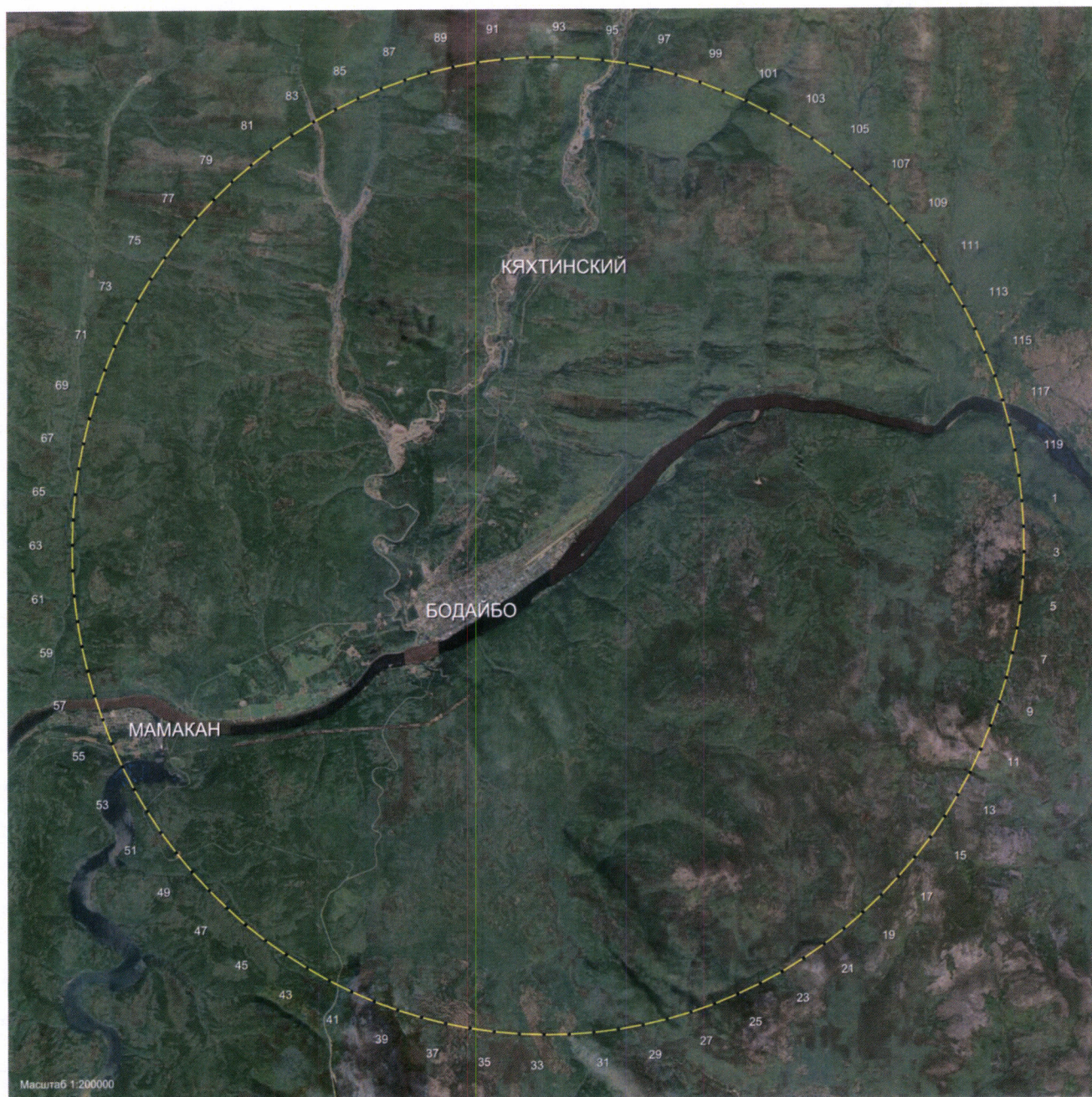

11. Описание границ седьмой подзоны:

11.1. Седьмая подзона приаэродромной территории аэродрома гражданской авиации Бодайбо определена из условий воздействия авиационного шума и включает территорию, ограниченную контуром эквивалентного уровня шума для дневного времени суток.

11.2. Перечень координат характерных точек границ седьмой подзоны приаэродромной территории аэродрома гражданской авиации Бодайбо приведен в таблице 8.1.

Таблица 8.1

Обозначение характерных точек границ	Координаты МСК-38 зона 7	
	X	Y
1	1005017.62	7201991.65
2	1005025.49	7201999.16
3	1005044.26	7202021.97
4	1005055.35	7202039.18
5	1005061.60	7202052.18
6	1005066.24	7202058.20
7	1005072.09	7202067.17
8	1005087.52	7202102.50
9	1005090.48	7202112.54
10	1005101.27	7202136.00
11	1005106.34	7202147.52
12	1005116.29	7202172.85
13	1005122.37	7202191.17
14	1005127.28	7202209.87
15	1005129.93	7202222.71
16	1005136.31	7202236.85
17	1005145.14	7202253.20
18	1005159.58	7202278.38
19	1005175.78	7202303.57
20	1005181.25	7202311.57
21	1005208.62	7202321.83
22	1005214.82	7202325.67
23	1005220.26	7202330.62

24	1005224.96	7202336.66
25	1005228.88	7202343.79
26	1005233.35	7202356.55
27	1005240.41	7202398.06
28	1005242.26	7202409.56
29	1005277.75	7202427.18
30	1005296.15	7202438.80
31	1005307.77	7202450.72
32	1005318.40	7202468.89
33	1005326.20	7202492.47
34	1005331.79	7202511.90
35	1005333.47	7202519.60
36	1005336.42	7202524.99
37	1005362.54	7202551.39
38	1005372.22	7202561.00
39	1005384.50	7202575.77
40	1005391.19	7202585.85
41	1005399.44	7202600.57
42	1005409.23	7202615.78
43	1005415.83	7202624.18
44	1005426.71	7202645.11
45	1005435.10	7202654.20
46	1005458.78	7202682.97
47	1005471.51	7202700.18
48	1005483.14	7202717.29
49	1005490.06	7202723.86
50	1005504.59	7202731.95
51	1005515.59	7202743.57
52	1005523.07	7202758.72
53	1005526.36	7202772.39
54	1005533.53	7202786.58
55	1005547.44	7202808.07
56	1005556.76	7202824.51
57	1005571.11	7202850.01
58	1005572.48	7202851.62

59	1005582.60	7202860.11
60	1005590.55	7202869.88
61	1005596.33	7202880.91
62	1005598.39	7202886.90
63	1005601.42	7202898.91
64	1005602.17	7202901.17
65	1005618.02	7202928.92
66	1005622.69	7202938.02
67	1005624.98	7202945.66
68	1005627.79	7202965.44
69	1005631.33	7202971.24
70	1005655.52	7203004.78
71	1005668.40	7203021.86
72	1005690.38	7203050.96
73	1005712.04	7203078.08
74	1005725.87	7203094.23
75	1005739.94	7203110.14
76	1005749.55	7203120.75
77	1005767.60	7203132.54
78	1005783.75	7203146.42
79	1005797.73	7203162.42
80	1005810.93	7203179.19
81	1005838.79	7203211.27
82	1005858.94	7203232.55
83	1005869.70	7203240.40
84	1005888.00	7203251.86
85	1005902.99	7203262.36
86	1005917.73	7203274.23
87	1005933.08	7203287.23
88	1005948.65	7203301.67
89	1005965.08	7203315.28
90	1005981.86	7203328.54
91	1006001.00	7203349.38
92	1006006.75	7203357.09
93	1006015.00	7203365.37

94	1006028.63	7203381.71
95	1006036.32	7203393.11
96	1006044.03	7203406.19
97	1006052.02	7203424.16
98	1006054.72	7203434.19
99	1006055.85	7203454.47
100	1006047.45	7203476.23
101	1006005.38	7203562.52
102	1005994.27	7203564.25
103	1005904.06	7203581.79
104	1005885.48	7203583.63
105	1005874.24	7203582.25
106	1005873.57	7203582.04
107	1005859.95	7203576.04
108	1005853.70	7203572.26
109	1005844.25	7203564.66
110	1005831.36	7203551.53
111	1005817.34	7203534.09
112	1005807.53	7203518.51
113	1005798.15	7203501.13
114	1005792.67	7203493.49
115	1005779.44	7203466.88
116	1005770.47	7203440.79
117	1005762.60	7203424.03
118	1005756.11	7203409.02
119	1005748.11	7203388.75
120	1005738.82	7203360.40
121	1005732.57	7203334.75
122	1005727.15	7203321.17
123	1005715.68	7203300.13
124	1005705.23	7203282.38
125	1005698.14	7203270.29
126	1005684.51	7203249.75
127	1005674.30	7203233.52
128	1005668.34	7203221.66

129	1005662.31	7203205.69
130	1005660.18	7203197.90
131	1005658.33	7203189.43
132	1005647.88	7203170.37
133	1005639.13	7203155.20
134	1005622.68	7203128.99
135	1005572.67	7203056.04
136	1005567.30	7203048.33
137	1005560.26	7203038.50
138	1005555.74	7203033.03
139	1005544.76	7203030.59
140	1005535.16	7203031.71
141	1005525.50	7203029.83
142	1005521.07	7203021.41
143	1005511.02	7202996.97
144	1005485.07	7202967.33
145	1005471.55	7202951.17
146	1005450.91	7202927.85
147	1005432.08	7202907.32
148	1005422.30	7202896.48
149	1005402.50	7202871.82
150	1005391.02	7202856.20
151	1005384.03	7202846.12
152	1005373.00	7202829.22
153	1005354.21	7202804.84
154	1005325.09	7202764.09
155	1005313.68	7202745.58
156	1005304.20	7202728.39
157	1005295.73	7202713.69
158	1005285.06	7202694.92
159	1005274.80	7202678.20
160	1005265.86	7202663.80
161	1005260.23	7202654.61
162	1005228.62	7202643.29
163	1005211.00	7202639.93

164	1005194.12	7202638.14
165	1005177.11	7202637.03
166	1005158.79	7202637.25
167	1005152.88	7202638.22
168	1005145.31	7202641.27
169	1005141.54	7202640.11
170	1005134.57	7202628.66
171	1005126.01	7202616.44
172	1005117.24	7202606.00
173	1005111.82	7202597.45
174	1005107.24	7202587.31
175	1005103.49	7202575.60
176	1005101.13	7202565.90
177	1005096.39	7202554.51
178	1005089.25	7202545.69
179	1005079.70	7202539.43
180	1005070.94	7202536.41
181	1005058.94	7202533.14
182	1005038.43	7202525.38
183	1005029.91	7202520.89
184	1005027.16	7202518.81
185	1005024.18	7202515.06
186	1005020.86	7202505.78
187	1005021.47	7202476.89
188	1005030.41	7202425.29
189	1005030.66	7202419.26
190	1005024.15	7202405.85
191	1005004.03	7202371.00
192	1004979.68	7202334.32
193	1004975.85	7202328.71
194	1004970.29	7202318.15
195	1004967.95	7202310.77
196	1004967.27	7202306.11
197	1004967.28	7202301.66
198	1004957.53	7202292.82

199	1004949.45	7202286.42
200	1004940.90	7202279.40
201	1004933.75	7202278.59
202	1004928.64	7202286.71
203	1004922.92	7202295.40
204	1004913.11	7202305.11
205	1004900.78	7202312.68
206	1004881.82	7202319.11
207	1004851.00	7202324.56
208	1004843.27	7202324.02
209	1004828.78	7202315.14
210	1004823.28	7202308.05
211	1004825.71	7202295.51
212	1004835.15	7202256.91
213	1004845.68	7202232.55
214	1004857.75	7202202.46
215	1004843.03	7202187.18
216	1004830.14	7202170.12
217	1004821.01	7202155.68
218	1004812.17	7202138.25
219	1004806.68	7202119.14
220	1004806.86	7202099.14
221	1004814.10	7202081.42
222	1004852.99	7201989.68
223	1004864.38	7201988.45
224	1004963.20	7201974.13
225	1004973.20	7201973.34
226	1004983.20	7201973.24
227	1004993.17	7201976.27
228	1005003.11	7201981.10
229	1005009.43	7201985.18
1	1005017.62	7201991.65

11.3. Перечень кадастровых кварталов, в границах территорий которых полностью или частично расположена седьмая подзона приаэродромной территории аэродрома гражданской авиации Бодайбо, представлен в таблице 8.2.

Таблица 8.2.

№ п/п	Номера кадастровых кварталов				
	1	2	3	4	5
1	38:22:000000	38:22:000040	38:22:000041	38:22:000056	38:22:000057
2	38:22:000058	38:22:000074	38:22:000075	38:22:000095	38:22:000066
3	38:22:000060	38:22:000059	–	–	–

11.4. Муниципальное образование, в границах территории которого расположена седьмая подзона приаэродромной территории аэродрома гражданской авиации Бодайбо: городское поселение Бодайбинское.

11.5. Графическое изображение границ седьмой подзоны приаэродромной территории аэродрома гражданской авиации Бодайбо приведено на схеме 8.

Схема 8



III. Перечень ограничений использования земельных участков и (или) расположенных на них объектов недвижимости и осуществления экономической и иной деятельности в границах приаэродромной территории аэродрома гражданской авиации Бодайбо

12. Приаэродромная территория аэродрома гражданской авиации Бодайбо является зоной с особыми условиями использования территорий.

В соответствии с требованиями Воздушного кодекса Российской Федерации и Федерального закона от 1 июля 2017 г. № 135-ФЗ «О внесении изменений в отдельные законодательные акты Российской Федерации в части совершенствования порядка установления и использования приаэродромной территории и санитарно-защитной зоны» (далее – Федеральный закон № 135-ФЗ) на приаэродромной территории аэродрома гражданской авиации Бодайбо установлены ограничения использования объектов недвижимости и осуществления деятельности.

12.1. Первая подзона приаэродромной территории аэродрома гражданской авиации Бодайбо:

Перечень ограничений использования объектов недвижимости и осуществления деятельности	Обоснование ограничений
В границах первой подзоны запрещается размещать объекты, не предназначенные для организации и обслуживания воздушного движения и воздушных перевозок, обеспечения взлета, посадки, руления и стоянки воздушных судов.	1. Подпункт 1 пункта 3 статьи 47 Воздушного кодекса Российской Федерации. 2. Подпункт 1 пункта 3 статьи 1 Федерального закона № 135-ФЗ. 3. Подпункт «а» пункта 1(1) Положения.

12.2. Вторая подзона приаэродромной территории аэродрома гражданской авиации Бодайбо:

Перечень ограничений использования объектов недвижимости и осуществления деятельности	Обоснование ограничений
В границах второй подзоны запрещается размещать объекты, не предназначенные для обслуживания пассажиров и обработки багажа, грузов и почты, обслуживания воздушных судов, хранения авиационного топлива и заправки воздушных судов,	1. Подпункт 2 пункта 3 статьи 47 Воздушного кодекса Российской Федерации. 2. Подпункт 2 пункта 3 статьи 1 Федерального закона № 135-ФЗ.

Перечень ограничений использования объектов недвижимости и осуществления деятельности	Обоснование ограничений
обеспечения энергоснабжения, а также объекты, не относящиеся к инфраструктуре аэропорта.	3. Подпункт «а» пункта 1(1) Положения.

12.3. Третья подзона приаэродромной территории аэродрома гражданской авиации Бодайбо:

Перечень ограничений использования объектов недвижимости и осуществления деятельности	Обоснование ограничений																								
<p>1. В границах третьей подзоны запрещается размещать объекты, высота которых превышает ограничения, приведенные в пункте 2 настоящей таблицы.</p> <p>2. Строительство и реконструкция зданий, сооружений в границах третьей подзоны разрешается только после определения максимально допустимой высоты здания, сооружения в зависимости от местоположения путем проведения соответствующих расчетов в соответствии с требованиями ФАП-262 с учетом следующих абсолютных высот ограничения объектов в Балтийской системе высот 1977 года⁵:</p> <table> <tr> <td>Сектор 1а</td> <td>от 279,97 м до 287,97 м</td> </tr> <tr> <td>Сектор 1б</td> <td>от 287,97 м до 295,97 м</td> </tr> <tr> <td>Сектор 1в</td> <td>от 295,97 м до 303,97 м</td> </tr> <tr> <td>Сектор 1г</td> <td>от 303,97 м до 311,97 м</td> </tr> <tr> <td>Сектор 1д</td> <td>от 311,97 м до 319,97 м</td> </tr> <tr> <td>Сектор 1е</td> <td>от 319,97 м до 327,97 м</td> </tr> <tr> <td>Сектор 1ж</td> <td>от 327,97 м до 329,97 м</td> </tr> <tr> <td>Сектор 2а</td> <td>от 346,34 м до 354,34 м</td> </tr> <tr> <td>Сектор 2б</td> <td>от 354,34 м до 362,34 м</td> </tr> <tr> <td>Сектор 2в</td> <td>от 362,34 м до 370,34 м</td> </tr> <tr> <td>Сектор 2г</td> <td>от 370,34 м до 378,34 м</td> </tr> <tr> <td>Сектор 2д</td> <td>от 378,34 м до 386,34 м</td> </tr> </table>	Сектор 1а	от 279,97 м до 287,97 м	Сектор 1б	от 287,97 м до 295,97 м	Сектор 1в	от 295,97 м до 303,97 м	Сектор 1г	от 303,97 м до 311,97 м	Сектор 1д	от 311,97 м до 319,97 м	Сектор 1е	от 319,97 м до 327,97 м	Сектор 1ж	от 327,97 м до 329,97 м	Сектор 2а	от 346,34 м до 354,34 м	Сектор 2б	от 354,34 м до 362,34 м	Сектор 2в	от 362,34 м до 370,34 м	Сектор 2г	от 370,34 м до 378,34 м	Сектор 2д	от 378,34 м до 386,34 м	<p>1. Подпункт 3 пункта 3 статьи 47 Воздушного кодекса Российской Федерации.</p> <p>2. Подпункт 3 пункта 3 статьи 1 Федерального закона № 135-ФЗ.</p> <p>3. Подпункт «б» пункта 1(1) Положения.</p>
Сектор 1а	от 279,97 м до 287,97 м																								
Сектор 1б	от 287,97 м до 295,97 м																								
Сектор 1в	от 295,97 м до 303,97 м																								
Сектор 1г	от 303,97 м до 311,97 м																								
Сектор 1д	от 311,97 м до 319,97 м																								
Сектор 1е	от 319,97 м до 327,97 м																								
Сектор 1ж	от 327,97 м до 329,97 м																								
Сектор 2а	от 346,34 м до 354,34 м																								
Сектор 2б	от 354,34 м до 362,34 м																								
Сектор 2в	от 362,34 м до 370,34 м																								
Сектор 2г	от 370,34 м до 378,34 м																								
Сектор 2д	от 378,34 м до 386,34 м																								

⁵ Постановление Правительства Российской Федерации от 24 ноября 2016 г. № 1240 «Об установлении государственных систем координат, государственной системы высот и государственной гравиметрической системы» (далее – постановление Правительства № 1240).

Перечень ограничений использования объектов недвижимости и осуществления деятельности	Обоснование ограничений
Сектор 2е от 386,34 м до 394,34 м	
Сектор 2ж от 394,34 м до 402,34 м	
Сектор 2з от 402,34 м до 410,34 м	
Сектор 2и от 410,34 м до 418,34 м	
Сектор 2к от 418,34 м до 426,34 м	
Сектор 2л от 426,34 м до 429,97 м	
Сектор 3 от 518,53 м до 519,97 м	
Сектор 4а от 279,97 м до 289,97 м	
Сектор 4б от 289,97 м до 299,97 м	
Сектор 4в от 299,97 м до 309,97 м	
Сектор 4г от 309,97 м до 319,97 м	
Сектор 4д от 319,97 м до 329,97 м	
Сектор 5а от 279,97 м до 289,97 м	
Сектор 5б от 289,97 м до 299,97 м	
Сектор 5в от 299,97 м до 309,97 м	
Сектор 5г от 309,97 м до 319,97 м	
Сектор 5д от 319,97 м до 329,97 м	
Сектор 6а от 394,93 м до 407,43 м	
Сектор 6б от 407,43 м до 419,93 м	
Сектор 6в от 419,93 м до 429,97 м	
Сектор 7а от 394,93 м до 407,43 м	
Сектор 7б от 407,43 м до 419,93 м	
Сектор 7в от 419,93 м до 429,97 м	
Сектор 8 429,97 м	
Сектор 9 329,97 м	
Сектор 10а от 279,73 м до 287,73 м	
Сектор 10б от 287,73 м до 295,73 м	
Сектор 10в от 295,73 м до 303,73 м	
Сектор 10г от 303,73 м до 311,73 м	
Сектор 10д от 311,73 м до 319,73 м	
Сектор 10е от 319,73 м до 327,73 м	
Сектор 10ж от 327,73 м до 329,97 м	
Сектор 11а от 346,32 м до 354,32 м	
Сектор 11б от 354,32 м до 362,32 м	
Сектор 11в от 362,32 м до 370,32 м	
Сектор 11г от 370,32 м до 378,32 м	
Сектор 11д от 378,32 м до 386,32 м	

Перечень ограничений использования объектов недвижимости и осуществления деятельности	Обоснование ограничений
Сектор 11е	от 386,32 м до 394,32 м
Сектор 11ж	от 394,32 м до 402,32 м
Сектор 11з	от 402,32 м до 410,32 м
Сектор 11и	от 410,32 м до 418,32 м
Сектор 11к	от 418,32 м до 426,32 м
Сектор 11л	от 426,32 м до 429,97 м
Сектор 12	от 518,23 м до 519,67 м
Сектор 13а	от 279,73 м до 289,73 м
Сектор 13б	от 289,73 м до 299,73 м
Сектор 13в	от 299,73 м до 309,73 м
Сектор 13г	от 309,73 м до 319,73 м
Сектор 13д	от 319,73 м до 329,73 м
Сектор 13е	от 329,73 м до 329,97 м
Сектор 14а	от 279,73 м до 289,73 м
Сектор 14б	от 289,73 м до 299,73 м
Сектор 14в	от 299,73 м до 309,73 м
Сектор 14г	от 309,73 м до 319,73 м
Сектор 14д	от 319,73 м до 329,73 м
Сектор 14е	от 329,73 м до 329,97 м
Сектор 15а	от 394,33 м до 406,83 м
Сектор 15б	от 406,83 м до 419,33 м
Сектор 15в	от 419,33 м до 429,97 м
Сектор 16а	от 394,33 м до 406,83 м
Сектор 16б	от 406,83 м до 419,33 м
Сектор 16в	от 419,33 м до 429,97 м
Сектор 17	429,97 м
Сектор 18	329,97 м
Сектор 19	329,97 м
Сектор 20а	от 329,97 м до 354,97 м
Сектор 20б/1	от 354,97 м до 379,97 м
Сектор 20б/2	от 354,97 м до 379,97 м
Сектор 20в/1	от 379,97 м до 404,97 м
Сектор 20в/2	от 379,97 м до 404,97 м
Сектор 20г/1	от 404,97 м до 429,97 м
Сектор 20г/2	от 404,97 м до 429,97 м
Сектор 21	429,97 м

12.4. Четвертая подзона приаэродромной территории аэродрома гражданской авиации Бодайбо, в которой в соответствии с постановлением Правительства № 1240 абсолютная высота ограничения объектов устанавливается в Балтийской системе высот 1977 года:

Перечень ограничений использования объектов недвижимости и осуществления деятельности	Обоснование ограничений																																														
<p>1. В границах четвертой подзоны запрещается размещать объекты, создающие помехи в работе наземных объектов средств и систем обслуживания воздушного движения, навигации, посадки и связи, предназначенных для организации воздушного движения и расположенных вне первой подзоны.</p> <p>2. В границах четвертой подзоны запрещается без согласования с оператором аэродрома размещение объектов, превышающих следующие абсолютные высотные ограничения:</p> <table data-bbox="177 1180 762 2142"> <tr><td>Сектор 1</td><td>288,00 м</td></tr> <tr><td>Сектор 2</td><td>295,70 м</td></tr> <tr><td>Сектор 3</td><td>от 295,70 м до 296,70 м</td></tr> <tr><td>Сектор 4</td><td>от 295,70 м до 302,40 м</td></tr> <tr><td>Сектор 5</td><td>от 302,40 м до 304,40 м</td></tr> <tr><td>Сектор 6</td><td>от 304,40 м до 308,80 м</td></tr> <tr><td>Сектор 7</td><td>от 308,80 м до 313,20 м</td></tr> <tr><td>Сектор 8</td><td>292,80 м</td></tr> <tr><td>Сектор 9</td><td>от 301,50 м до 313,10 м</td></tr> <tr><td>Сектор 10</td><td>от 313,20 м до 317,50 м</td></tr> <tr><td>Сектор 11</td><td>от 317,50 м до 321,90 м</td></tr> <tr><td>Сектор 12</td><td>от 321,90 м до 326,20 м</td></tr> <tr><td>Сектор 13</td><td>от 326,20 м до 330,60 м</td></tr> <tr><td>Сектор 14</td><td>от 330,60 м до 335,00 м</td></tr> <tr><td>Сектор 15</td><td>269,30 м</td></tr> <tr><td>Сектор 16</td><td>от 278,10 м до 313,10 м</td></tr> <tr><td>Сектор 17</td><td>от 313,10 м до 346,20 м</td></tr> <tr><td>Сектор 18</td><td>от 335,00 м до 339,30 м</td></tr> <tr><td>Сектор 19</td><td>от 339,30 м до 343,70 м</td></tr> <tr><td>Сектор 20</td><td>от 343,70 м до 348,10 м</td></tr> <tr><td>Сектор 21</td><td>от 348,10 м до 352,40 м</td></tr> <tr><td>Сектор 22</td><td>от 352,40 м до 356,80 м</td></tr> <tr><td>Сектор 23</td><td>от 356,80 м до 361,20 м</td></tr> </table>	Сектор 1	288,00 м	Сектор 2	295,70 м	Сектор 3	от 295,70 м до 296,70 м	Сектор 4	от 295,70 м до 302,40 м	Сектор 5	от 302,40 м до 304,40 м	Сектор 6	от 304,40 м до 308,80 м	Сектор 7	от 308,80 м до 313,20 м	Сектор 8	292,80 м	Сектор 9	от 301,50 м до 313,10 м	Сектор 10	от 313,20 м до 317,50 м	Сектор 11	от 317,50 м до 321,90 м	Сектор 12	от 321,90 м до 326,20 м	Сектор 13	от 326,20 м до 330,60 м	Сектор 14	от 330,60 м до 335,00 м	Сектор 15	269,30 м	Сектор 16	от 278,10 м до 313,10 м	Сектор 17	от 313,10 м до 346,20 м	Сектор 18	от 335,00 м до 339,30 м	Сектор 19	от 339,30 м до 343,70 м	Сектор 20	от 343,70 м до 348,10 м	Сектор 21	от 348,10 м до 352,40 м	Сектор 22	от 352,40 м до 356,80 м	Сектор 23	от 356,80 м до 361,20 м	<p>1. Подпункт 4 пункта 3 статьи 47 Воздушного кодекса Российской Федерации.</p> <p>2. Подпункт 4 пункта 3 статьи 1 Федерального закона № 135-ФЗ.</p> <p>3. Подпункт «в» пункта 1(1) Положения.</p>
Сектор 1	288,00 м																																														
Сектор 2	295,70 м																																														
Сектор 3	от 295,70 м до 296,70 м																																														
Сектор 4	от 295,70 м до 302,40 м																																														
Сектор 5	от 302,40 м до 304,40 м																																														
Сектор 6	от 304,40 м до 308,80 м																																														
Сектор 7	от 308,80 м до 313,20 м																																														
Сектор 8	292,80 м																																														
Сектор 9	от 301,50 м до 313,10 м																																														
Сектор 10	от 313,20 м до 317,50 м																																														
Сектор 11	от 317,50 м до 321,90 м																																														
Сектор 12	от 321,90 м до 326,20 м																																														
Сектор 13	от 326,20 м до 330,60 м																																														
Сектор 14	от 330,60 м до 335,00 м																																														
Сектор 15	269,30 м																																														
Сектор 16	от 278,10 м до 313,10 м																																														
Сектор 17	от 313,10 м до 346,20 м																																														
Сектор 18	от 335,00 м до 339,30 м																																														
Сектор 19	от 339,30 м до 343,70 м																																														
Сектор 20	от 343,70 м до 348,10 м																																														
Сектор 21	от 348,10 м до 352,40 м																																														
Сектор 22	от 352,40 м до 356,80 м																																														
Сектор 23	от 356,80 м до 361,20 м																																														

Перечень ограничений использования объектов недвижимости и осуществления деятельности	Обоснование ограничений
Сектор 24 от 361,20 м до 365,50 м Сектор 25 от 365,50 м до 369,90 м Сектор 26 от 369,90 м до 374,20 м Сектор 27 от 374,20 м до 378,60 м Сектор 28 от 378,60 м до 383,00 м Сектор 29 от 383,00 м до 387,30 м Сектор 30 от 387,30 м до 391,70 м Сектор 31 от 391,70 м до 396,10 м Сектор 32 от 396,10 м до 400,40 м Сектор 33 от 400,40 м до 404,80 м Сектор 34 от 404,80 м до 409,10 м Сектор 35 от 409,10 м до 413,50 м Сектор 36 от 413,50 м до 417,90 м Сектор 37 от 417,90 м до 422,20 м Сектор 38 от 422,20 м до 426,60 м Сектор 39 от 757,40 м до 759,20 м Сектор 40 от 759,20 м до 763,50 м Сектор 41 от 763,50 м до 767,90 м	

12.5. Пятая подзона приаэродромной территории аэродрома гражданской авиации Бодайбо:

Перечень ограничений использования объектов недвижимости и осуществления деятельности	Обоснование ограничений
1. В границах пятой подзоны запрещается размещать опасные производственные объекты ⁶ , функционирование которых может повлиять на безопасность полетов воздушных судов. 2. В границах пятой подзоны допускается эксплуатация, строительство, реконструкция, капитальный ремонт, ввод в эксплуатацию, техническое перевооружение, консервация (далее – размещение) опасных производственных объектов при их соответствии установленным в пункте 3 настоящей таблицы ограничениям.	1. Подпункт 5 пункта 3 статьи 47 Воздушного кодекса Российской Федерации. 2. Подпункт 5 пункта 3 статьи 1 Федерального закона № 135-ФЗ. 3. Подпункт «г» пункта 1(1) Положения. 4. Пункт 4 статьи 3 Федерального закона № 116-ФЗ.

⁶ Пункт 1 статьи 2 Федерального закона от 21 июля 1997 г. № 116-ФЗ «О промышленной безопасности опасных производственных объектов» (далее – Федеральный закон № 116-ФЗ).

3. Максимальные радиусы зон поражения при происшествиях техногенного характера на опасных производственных объектах, находящихся в пятой подзоне, в которых размещение таких объектов возможно, не должны достигать:

по вертикали – высоты пролета воздушных судов (высота поверхности ограничения препятствий в третьей подзоне);

по горизонтали – внешних границ первой и второй подзон.

4. При невозможности соблюдения ограничений, предусмотренных пунктом 3 настоящей таблицы, размещение опасных производственных объектов должно выполняться на основании специальных технических условий, разработанных для конкретного объекта капитального строительства в соответствии с положениями приказа Минстроя России от 30 ноября 2020 г. № 734/пр «Об утверждении Порядка разработки и согласования специальных технических условий для разработки проектной документации на объект капитального строительства» (зарегистрирован Минюстом России 18 декабря 2020 г., регистрационный № 61581) с изменениями, внесенными приказом Минстроя России от 22 октября 2021 г. № 774/пр (зарегистрирован Минюстом России 29 ноября 2021 г., регистрационный № 66058) (далее – Приказ № 734)⁷, и (или) обоснования безопасности опасного производственного объекта, разрабатываемого на основании Федерального закона № 116-ФЗ.

⁷ В соответствии с пунктом 2 Приказа № 734 данный акт действует до 1 сентября 2026 г.

12.6. Шестая подзона приаэродромной территории аэродрома гражданской авиации Бодайбо:

Перечень ограничений использования объектов недвижимости и осуществления деятельности	Обоснование ограничений
<p>1. В границах шестой подзоны запрещается размещать объекты, способствующие привлечению и массовому скоплению птиц.</p> <p>2. Допускается размещать в границах шестой подзоны объекты по обращению с твердыми коммунальными отходами, пищевыми и биологическими отходами в случае наличия заключения по результатам орнитологического исследования на предмет отсутствия факторов, способствующих привлечению и массовому скоплению птиц, и (или) достаточности мер защиты указанных объектов от привлечения и массового скопления птиц, проведенного в соответствии с пунктом 1(4) Положения.</p>	<p>1. Подпункт 6 пункта 3 статьи 47 Воздушного кодекса Российской Федерации.</p> <p>2. Подпункт 6 пункта 3 статьи 1 Федерального закона № 135-ФЗ.</p> <p>3. Подпункт «д» пункта 1(1), пункт 1(4) Положения.</p>

12.7. Седьмая подзона приаэродромной территории аэродрома гражданской авиации Бодайбо:

Перечень ограничений использования объектов недвижимости и осуществления деятельности	Обоснование ограничений
<p>В границах седьмой подзоны ввиду превышения уровня шумового воздействия в зоне запрета строительства нормируемых объектов запрещается размещать:</p> <p>а) палаты больниц и санаториев, операционные больницы;</p> <p>б) кабинеты врачей поликлиник, амбулаторий, диспансеров, больниц, санаториев;</p> <p>в) классные помещения, учебные кабинеты, учительские комнаты, аудитории образовательных организаций, конференц-залы, читальные залы библиотек;</p> <p>г) музыкальные классы;</p> <p>д) жилые комнаты квартир, домов стационарных организаций социального обслуживания, организации для детей-сирот и детей, оставшихся без попечения родителей, спальные помещения в школах-интернатах, дошкольных образовательных организациях, домов отдыха,</p>	<p>1. Подпункт 7 пункта 3 статьи 47 Воздушного кодекса Российской Федерации.</p> <p>2. Подпункт 7 пункта 3 статьи 1 Федерального закона № 135-ФЗ.</p> <p>3. Подпункт «е» пункта 1(1) Положения.</p> <p>4. Пункт 4 статьи 1, пункт 7 статьи 30 Градостроительного кодекса Российской Федерации.</p> <p>5. Пункт 1 статьи 23 Федерального закона от 30 марта 1999 г. № 52-ФЗ «О санитарно-эпидемиологическом благополучии населения».</p> <p>6. Санитарные правила и</p>

Перечень ограничений использования объектов недвижимости и осуществления деятельности	Обоснование ограничений
<p>пансионатов;</p> <p>е) жилые комнаты общежитий и номера гостиниц;</p> <p>ж) территории, непосредственно прилегающие к зданиям больниц и санаториев;</p> <p>з) территории, непосредственно прилегающие к зданиям жилых домов, домов отдыха, пансионатов, домов- интернатов для престарелых и инвалидов, дошкольных образовательных организаций и других образовательных организаций;</p> <p>и) территории, непосредственно прилегающие к зданиям гостиниц и общежитий;</p> <p>к) площадки отдыха, функционально выделенные на территории микрорайонов и групп жилых домов, домов отдыха, пансионатов, стационарных организаций социального обслуживания, организаций для детей-сирот и детей, оставшихся без попечения родителей, площадки дошкольных образовательных организаций и других образовательных организаций.</p>	<p>нормы СанПиН 1.2.3685-21 «Гигиенические нормативы и требования к обеспечению безопасности и (или) безвредности для человека факторов среды обитания», утвержденные постановлением № 2.</p>