



МИНИСТЕРСТВО ТРАНСПОРТА РОССИЙСКОЙ ФЕДЕРАЦИИ
ФЕДЕРАЛЬНОЕ АГЕНТСТВО ВОЗДУШНОГО ТРАНСПОРТА
(РОСАВИАЦИЯ)

ПРИКАЗ

МИНИСТЕРСТВО ТРАНСПОРТА РОССИЙСКОЙ ФЕДЕРАЦИИ

ЗАРЕГИСТРИРОВАНО № 115-17
Москва

Регистрационный № 76733

от "29" декабря 2023.

7 декабря 2023 г.

**Об установлении приаэродромной территории аэродрома
гражданской авиации Минеральные Воды**

В соответствии со статьей 47 Воздушного кодекса Российской Федерации, подпунктом «в» пункта 2 Положения о приаэродромной территории, утвержденного постановлением Правительства Российской Федерации от 2 декабря 2017 г. № 1460, п р и к а з ы в а ю:

1. Установить приаэродромную территорию аэродрома гражданской авиации Минеральные Воды в составе 1-6 подзон согласно приложению к настоящему приказу.

2. Настоящий приказ действует в течение срока, указанного в пункте 4 постановления Правительства Российской Федерации от 2 декабря 2017 г. № 1460 «Об утверждении Положения о приаэродромной территории и Правил разрешения разногласий, возникающих между высшими исполнительными органами государственной власти субъектов Российской Федерации, уполномоченными Правительством Российской Федерации федеральными органами исполнительной власти и Федеральной службой по надзору в сфере защиты прав потребителей и благополучия человека при согласовании проекта акта об установлении приаэродромной территории и при определении границ седьмой подзоны приаэродромной территории».

Руководитель

Д.В. Ядров

Приложение
к приказу Росавиации
от 7 декабря 2023 № 1115-17

**Приаэродромная территория
аэродрома гражданской авиации Минеральные Воды**

I. Общие положения

1. Граница приаэродромной территории аэродрома гражданской авиации Минеральные Воды установлена путем наложения границ шести подзон.

2. В подзонах приаэродромной территории аэродрома гражданской авиации Минеральные Воды устанавливаются следующие ограничения использования земельных участков и (или) расположенных на них объектов недвижимости и осуществления экономической и иной деятельности (далее – ограничения использования объектов недвижимости и осуществления деятельности)¹:

первая подзона, в которой запрещается размещать объекты, не предназначенные для организации и обслуживания воздушного движения и воздушных перевозок, обеспечения взлета, посадки, руления и стоянки воздушных судов;

вторая подзона, в которой запрещается размещать объекты, не предназначенные для обслуживания пассажиров и обработки багажа, грузов и почты, обслуживания воздушных судов, хранения авиационного топлива и заправки воздушных судов, обеспечения энергоснабжения, а также объекты, не относящиеся к инфраструктуре аэропорта;

третья подзона, в которой запрещается размещать объекты, высота которых превышает ограничения, установленные уполномоченным Правительством

¹ Статья 47 Воздушного кодекса Российской Федерации; пункт 1(1) Положения о приаэродромной территории, утвержденного постановлением Правительства Российской Федерации от 2 декабря 2017 г. № 1460 (далее соответственно – Положение, постановление № 1460), в соответствии с пунктом 4 постановления № 1460 данный акт действует до 1 сентября 2029 г.

Российской Федерации федеральным органом исполнительной власти при установлении соответствующей приаэродромной территории;

четвертая подзона, в которой запрещается размещать объекты, создающие помехи в работе наземных объектов средств и систем обслуживания воздушного движения, навигации, посадки и связи, предназначенных для организации воздушного движения и расположенных вне первой подзоны;

пятая подзона, в которой запрещается размещать опасные производственные объекты, функционирование которых может повлиять на безопасность полетов воздушных судов;

шестая подзона, в которой запрещается размещать объекты, способствующие привлечению и массовому скоплению птиц.

3. Настоящее приложение включает²:

текстовое и графическое описание местоположения границ приаэродромной территории и выделенных на ней шести подзон и зон (секторов) внутри указанных подзон;

перечень координат характерных точек границ в системе координат, используемой для ведения Единого государственного реестра недвижимости (далее – перечень координат характерных точек границ);

перечень ограничений использования объектов недвижимости и осуществления деятельности в соответствии с Воздушным кодексом Российской Федерации.

II. Описание границ приаэродромной территории аэродрома гражданской авиации Минеральные Воды

4. Описание границ приаэродромной территории аэродрома гражданской авиации Минеральные Воды в соответствии с подпунктом «а» пункта 3 Положения включает перечень координат характерных точек границ.

4.1. Граница приаэродромной территории аэродрома гражданской авиации Минеральные Воды установлена по границе наиболее удаленных от контрольной

² Статья 47 Воздушного кодекса Российской Федерации, пункт 3 Положения.

точки аэродрома (далее – КТА) внешних границ подзон.

4.2. Перечень координат характерных точек границ приаэродромной территории аэродрома гражданской авиации Минеральные Воды приведен в таблицах 1.1 и 1.2.

Таблица 1.1

Обозначение характерных точек границ	Координаты МСК-26 зона 1		Обозначение характерных точек границ	Координаты МСК-26 зона 1	
	X	Y		X	Y
Контур 1			36	402344.79	1397863.23
1	407634.11	1381712.59	37	402444.28	1397984.78
2	397840.26	1393483.96	38	402542.49	1398107.37
3	397845.44	1393488.04	39	402639.41	1398230.98
4	398031.62	1393636.73	40	402735.04	1398355.60
5	398215.98	1393787.68	41	402829.35	1398481.22
6	398398.48	1393940.87	42	402922.34	1398607.81
7	398579.09	1394096.28	43	403014.01	1398735.37
8	398757.79	1394253.89	44	403104.33	1398863.89
9	398934.56	1394413.66	45	403193.30	1398993.34
10	399109.35	1394575.59	46	403280.91	1399123.72
11	399282.16	1394739.64	47	403367.15	1399255.00
12	399452.95	1394905.79	48	403452.01	1399387.19
13	399621.70	1395074.01	49	403535.48	1399520.25
14	399788.37	1395244.28	50	403617.55	1399654.18
15	399952.96	1395416.57	51	403698.22	1399788.97
16	400115.43	1395590.86	52	403777.47	1399924.59
17	400275.76	1395767.13	53	403855.30	1400061.03
18	400409.95	1395918.05	54	403931.69	1400198.28
19	400468.95	1395967.65	55	404006.64	1400336.33
20	400588.40	1396069.66	56	404080.14	1400475.15
21	400706.77	1396172.92	57	404152.19	1400614.73
22	400824.05	1396277.42	58	404222.77	1400755.06
23	400940.23	1396383.13	59	404291.87	1400896.12
24	401055.30	1396490.06	60	404359.49	1401037.90
25	401169.24	1396598.19	61	404425.63	1401180.38
26	401282.04	1396707.50	62	404490.27	1401323.54
27	401393.69	1396817.99	63	404553.41	1401467.37
28	401504.18	1396929.64	64	404615.04	1401611.86
29	401613.49	1397042.44	65	404675.15	1401756.98
30	401721.62	1397156.38	66	404733.74	1401902.72
31	401828.55	1397271.45	67	404790.80	1402049.07
32	401934.26	1397387.63	68	404846.32	1402196.01
33	402038.75	1397504.91	69	404900.30	1402343.52
34	402142.01	1397623.28	70	404952.73	1402491.59
35	402244.03	1397742.72	71	405003.61	1402640.20

Обозначение характерных точек границ	Координаты МСК-26 зона 1		Обозначение характерных точек границ	Координаты МСК-26 зона 1	
	X	Y		X	Y
72	405052.94	1402789.33	116	405626.17	1409615.83
73	405100.69	1402938.98	117	405602.41	1409771.11
74	405146.88	1403089.11	118	405577.03	1409926.12
75	405191.49	1403239.72	119	405550.02	1410080.86
76	405234.53	1403390.79	120	405521.40	1410235.31
77	405275.98	1403542.30	121	405491.16	1410389.45
78	405315.84	1403694.24	122	405459.30	1410543.26
79	405354.10	1403846.59	123	405425.84	1410696.74
80	405390.77	1403999.33	124	405390.77	1410849.85
81	405425.84	1404152.44	125	405354.10	1411002.59
82	405459.30	1404305.91	126	405315.84	1411154.94
83	405491.16	1404459.73	127	405275.98	1411306.87
84	405521.40	1404613.87	128	405234.53	1411458.39
85	405550.02	1404768.32	129	405191.49	1411609.46
86	405577.03	1404923.06	130	405146.88	1411760.07
87	405602.41	1405078.07	131	405100.69	1411910.20
88	405626.17	1405233.34	132	405052.94	1412059.84
89	405648.31	1405388.86	133	405003.61	1412208.98
90	405668.81	1405544.59	134	404952.73	1412357.59
91	405687.68	1405700.53	135	404900.30	1412505.66
92	405704.92	1405856.66	136	404846.32	1412653.17
93	405720.52	1406012.96	137	404790.80	1412800.11
94	405734.48	1406169.42	138	404733.74	1412946.46
95	405746.81	1406326.02	139	404675.15	1413092.20
96	405757.49	1406482.73	140	404615.04	1413237.32
97	405766.53	1406639.55	141	404553.41	1413381.81
98	405773.93	1406796.45	142	404490.27	1413525.64
99	405779.69	1406953.43	143	404425.63	1413668.80
100	405783.80	1407110.45	144	404359.49	1413811.28
101	405786.27	1407267.51	145	404291.87	1413953.06
102	405787.09	1407424.59	146	404222.77	1414094.12
103	405786.27	1407581.67	147	404152.19	1414234.45
104	405783.80	1407738.73	148	404080.14	1414374.03
105	405779.69	1407895.75	149	404006.64	1414512.85
106	405773.93	1408052.72	150	403931.69	1414650.89
107	405766.53	1408209.63	151	403855.30	1414788.15
108	405757.49	1408366.45	152	403777.47	1414924.59
109	405746.81	1408523.16	153	403698.22	1415060.21
110	405734.48	1408679.76	154	403617.55	1415194.99
111	405720.52	1408836.21	155	403535.48	1415328.93
112	405704.92	1408992.52	156	403452.01	1415461.99
113	405687.68	1409148.65	157	403367.15	1415594.17
114	405668.81	1409304.59	158	403280.91	1415725.46
115	405648.31	1409460.32	159	403193.30	1415855.84

Обозначение характерных точек границ	Координаты МСК-26 зона 1		Обозначение характерных точек границ	Координаты МСК-26 зона 1	
	X	Y		X	Y
160	403104.33	1415985.29	204	400660.54	1413103.09
161	403014.01	1416113.81	205	400600.77	1413104.23
162	402922.34	1416241.37	206	400541.42	1413105.51
163	402829.35	1416367.96	207	400488.22	1413106.77
164	402735.04	1416493.58	208	400437.75	1413107.90
165	402639.41	1416618.19	209	400380.54	1413109.03
166	402542.49	1416741.81	210	400336.31	1413109.86
167	402444.28	1416864.40	211	400267.15	1413111.59
168	402344.79	1416985.95	212	400108.66	1413114.97
169	402244.03	1417106.45	213	400059.48	1413116.08
170	402142.01	1417225.90	214	400028.37	1413117.01
171	402038.75	1417344.27	215	400012.36	1413117.46
172	401934.26	1417461.55	216	399967.33	1413118.57
173	401828.55	1417577.73	217	399958.01	1413118.73
174	401721.62	1417692.80	218	399958.04	1413120.22
175	401613.49	1417806.74	219	399929.06	1413120.74
176	401504.18	1417919.54	220	399892.76	1413121.67
177	401393.69	1418031.19	221	399865.60	1413122.58
178	401282.04	1418141.68	222	399820.58	1413123.41
179	401169.24	1418250.99	223	399783.59	1413124.21
180	401055.30	1418359.12	224	399744.67	1413125.58
181	400940.23	1418466.05	225	399716.19	1413125.94
182	400897.02	1418505.63	226	399675.89	1413126.74
183	400892.70	1418246.85	227	399636.54	1413127.83
184	400902.61	1418192.60	228	399603.61	1413128.07
185	400902.13	1418180.65	229	399560.20	1413129.43
186	400897.50	1418065.42	230	399536.01	1413130.07
187	400892.25	1417503.19	231	399489.76	1413131.03
188	400886.02	1416844.03	232	399453.30	1413132.26
189	400885.72	1416811.61	233	399419.28	1413132.64
190	400866.25	1415953.47	234	399381.24	1413133.29
191	400863.98	1415458.94	235	399355.38	1413134.19
192	400850.97	1414735.06	236	399263.96	1413137.77
193	400841.95	1414079.28	237	399214.70	1413139.30
194	400831.17	1413295.84	238	399164.47	1413140.83
195	400828.74	1413100.96	239	399126.15	1413142.48
196	400823.72	1413105.07	240	399057.29	1413144.47
197	400819.60	1413110.82	241	398932.86	1413157.40
198	400797.22	1413111.40	242	398817.33	1413160.49
199	400795.04	1413107.19	243	398701.40	1413157.16
200	400789.32	1413100.49	244	398520.00	1413163.64
201	400756.15	1413100.67	245	398437.50	1413167.06
202	400738.43	1413100.78	246	398387.60	1413169.28
203	400722.46	1413101.24	247	398317.31	1413172.12

Обозначение характерных точек границ	Координаты МСК-26 зона I		Обозначение характерных точек границ	Координаты МСК-26 зона I	
	X	Y		X	Y
248	398257.24	1413173.82	292	393328.37	1413280.02
249	398182.55	1413177.07	293	393324.62	1413274.81
250	398154.18	1413178.30	294	393314.55	1413272.10
251	398154.08	1413175.80	295	393286.95	1413269.73
252	398127.43	1413176.95	296	393233.48	1413372.90
253	398064.87	1413179.75	297	393176.66	1413483.98
254	397994.44	1413183.10	298	393135.41	1413552.64
255	397986.41	1413189.43	299	393055.45	1413659.24
256	397978.63	1413190.96	300	392996.56	1413730.80
257	397956.25	1413185.24	301	392968.53	1413774.67
258	397937.83	1413185.80	302	392897.92	1413891.07
259	397937.06	1413185.83	303	392859.11	1413960.64
260	397894.22	1413187.45	304	392828.45	1414014.16
261	397773.42	1413194.02	305	392781.15	1414071.02
262	397716.85	1413196.52	306	392729.77	1414130.16
263	397645.88	1413200.60	307	392687.53	1414176.53
264	397587.51	1413202.03	308	392643.25	1414231.89
265	397554.65	1413205.01	309	392622.56	1414263.59
266	397496.31	1413208.24	310	392611.72	1414287.36
267	397432.90	1413210.63	311	392610.81	1414319.57
268	397373.71	1413214.11	312	392608.24	1414374.15
269	397322.18	1413216.56	313	392579.40	1414613.50
270	397318.13	1413215.33	314	392549.50	1414852.87
271	397153.80	1413223.45	315	392547.70	1414867.82
272	396773.48	1413240.77	316	392530.77	1415009.07
273	396176.10	1413263.55	317	392530.13	1415056.02
274	395670.84	1413277.53	318	392531.61	1415075.16
275	395112.30	1413286.71	319	392551.98	1415119.63
276	394831.02	1413294.15	320	392670.19	1415350.33
277	394765.89	1413296.04	321	392695.89	1415400.10
278	394744.06	1413296.75	322	392714.76	1415432.06
279	394718.06	1413299.48	323	392743.93	1415460.28
280	394652.29	1413300.58	324	392830.80	1415540.26
281	394574.57	1413302.07	325	392877.17	1415581.91
282	394488.17	1413303.84	326	392904.82	1415617.13
283	394315.42	1413307.12	327	392920.42	1415657.87
284	394286.93	1413307.57	328	392936.90	1415744.82
285	394065.47	1413311.69	329	392938.01	1415771.66
286	393969.46	1413309.86	330	392932.14	1415790.38
287	393634.31	1413303.49	331	392898.21	1415822.06
288	393603.68	1413301.61	332	392862.31	1415849.32
289	393511.25	1413295.90	333	392823.77	1415878.59
290	393428.44	1413289.10	334	392691.54	1415970.42
291	393331.69	1413281.02	335	392597.26	1416043.89

Обозначение характерных точек границ	Координаты МСК-26 зона 1		Обозначение характерных точек границ	Координаты МСК-26 зона 1	
	X	Y		X	Y
336	392559.63	1416069.35	380	388438.18	1418477.11
337	392545.08	1416080.27	381	388435.61	1418477.15
338	392537.69	1416090.54	382	388372.08	1418478.25
339	392538.00	1416100.44	383	388352.99	1418483.94
340	392546.34	1416114.94	384	388320.51	1418486.01
341	392583.43	1416136.30	385	388269.76	1418472.89
342	392615.31	1416163.17	386	388239.49	1418454.09
343	392627.51	1416184.92	387	388222.48	1418448.60
344	392681.10	1416323.33	388	388174.27	1418389.80
345	392822.10	1416687.55	389	388157.63	1418383.71
346	392850.25	1416764.08	390	388131.46	1418355.05
347	392858.39	1416792.43	391	388100.26	1418331.11
348	392864.96	1416836.71	392	388090.23	1418326.61
349	392888.10	1416948.76	393	388059.94	1418329.03
350	392916.48	1417086.16	394	388046.32	1418331.79
351	392937.79	1417203.09	395	388033.02	1418338.89
352	392943.68	1417253.03	396	387996.64	1418364.88
353	392949.59	1417359.30	397	387962.40	1418390.01
354	392933.80	1417362.27	398	387940.24	1418406.29
355	392421.41	1417375.14	399	387924.24	1418423.78
356	391921.33	1417386.26	400	387900.63	1418452.60
357	391687.82	1417390.91	401	387856.41	1418482.76
358	391399.78	1417402.28	402	387846.38	1418492.95
359	391251.40	1417405.14	403	387832.57	1418510.39
360	391223.70	1416399.49	404	387824.24	1418517.74
361	391208.66	1416346.55	405	387817.24	1418522.69
362	391193.61	1416040.77	406	387796.34	1418461.32
363	391186.52	1415896.44	407	387778.06	1418398.49
364	389665.23	1415934.45	408	387748.78	1418307.19
365	389666.18	1415947.35	409	387705.18	1418209.00
366	389689.24	1416901.19	410	387671.91	1418131.94
367	389707.05	1417430.82	411	387632.12	1418048.24
368	389707.26	1417440.01	412	387568.96	1417929.63
369	389497.47	1417444.25	413	387541.26	1417878.24
370	389498.01	1417464.42	414	387523.75	1417826.11
371	389515.48	1417910.31	415	387505.00	1417745.25
372	389515.74	1417916.81	416	387489.02	1417507.42
373	389516.14	1417926.66	417	386256.65	1417527.21
374	389536.82	1418452.54	418	386202.75	1417528.38
375	389263.62	1418459.54	419	386138.04	1417528.55
376	388512.88	1418469.96	420	386009.87	1417527.97
377	388495.34	1418463.71	421	385926.33	1417530.06
378	388470.39	1418474.97	422	385661.11	1417536.87
379	388442.62	1418482.05	423	385429.55	1417542.68

Обозначение характерных точек границ	Координаты МСК-26 зона 1		Обозначение характерных точек границ	Координаты МСК-26 зона 1	
	X	Y		X	Y
424	385399.10	1417543.52	468	374927.39	1418020.15
425	385067.75	1417523.75	469	374909.66	1418036.93
426	385011.80	1417523.50	470	374891.24	1418056.89
427	384533.31	1417538.96	471	374876.61	1418072.49
428	384218.27	1417549.14	472	374850.78	1418102.98
429	383719.05	1417565.25	473	374839.81	1418114.89
430	383399.14	1417596.45	474	374836.71	1418127.52
431	382414.47	1417632.32	475	374836.42	1418140.37
432	382364.34	1417634.24	476	374832.38	1418152.73
433	382231.51	1417636.40	477	374826.27	1418170.75
434	382218.86	1417636.61	478	374820.02	1418183.46
435	381929.13	1417641.25	479	374819.58	1418189.76
436	381741.73	1417641.34	480	374825.27	1418203.40
437	381432.85	1417649.75	481	374835.41	1418218.19
438	381426.40	1417649.97	482	374840.58	1418235.61
439	381072.44	1417662.41	483	374842.94	1418253.41
440	380718.91	1417671.12	484	374841.31	1418262.86
441	380588.12	1417674.34	485	374841.18	1418269.45
442	380028.42	1417690.59	486	374833.64	1418280.32
443	379924.52	1417685.21	487	374820.56	1418295.40
444	379888.18	1417685.91	488	374805.27	1418309.93
445	379878.88	1417686.04	489	374789.61	1418322.27
446	379468.19	1417694.64	490	374776.75	1418333.92
447	378906.92	1417713.49	491	374766.07	1418344.87
448	378516.36	1417721.04	492	374758.47	1418353.55
449	378009.45	1417730.83	493	374752.04	1418347.22
450	377671.32	1417737.36	494	374630.80	1418226.78
451	376992.98	1417756.56	495	374631.28	1418214.70
452	376916.72	1417759.15	496	374630.24	1418159.62
453	375959.81	1417791.92	497	374625.26	1418085.06
454	375306.09	1417807.35	498	374615.40	1417986.26
455	375011.98	1417816.12	499	374604.50	1417928.26
456	374992.64	1417817.06	500	374605.69	1417896.58
457	374986.81	1417837.83	501	374608.71	1417865.51
458	374981.17	1417860.94	502	374607.30	1417838.67
459	374973.06	1417885.48	503	374594.64	1417775.05
460	374969.42	1417898.58	504	374560.10	1417781.89
461	374967.95	1417913.36	505	374513.07	1417794.11
462	374965.93	1417920.47	506	374471.29	1417808.39
463	374956.95	1417942.04	507	374427.16	1417833.78
464	374942.04	1417976.15	508	374425.95	1417868.31
465	374933.43	1417994.11	509	374421.39	1417897.92
466	374929.29	1418002.99	510	374415.61	1417924.49
467	374929.12	1418014.29	511	374414.22	1417944.05

Обозначение характерных точек границ	Координаты МСК-26 зона I		Обозначение характерных точек границ	Координаты МСК-26 зона I	
	X	Y		X	Y
512	374416.63	1417990.70	556	372358.94	1409430.48
513	374400.34	1417991.84	557	372330.32	1409276.04
514	374254.59	1417839.06	558	372303.31	1409121.30
515	374092.95	1417665.66	559	372277.93	1408966.28
516	373933.45	1417490.30	560	372254.17	1408811.01
517	373776.10	1417313.00	561	372232.04	1408655.50
518	373620.92	1417133.80	562	372211.53	1408499.76
519	373467.95	1416952.71	563	372192.66	1408343.82
520	373317.20	1416769.77	564	372175.42	1408187.69
521	373168.70	1416585.00	565	372159.82	1408031.39
522	373022.46	1416398.43	566	372145.86	1407874.93
523	372878.52	1416210.08	567	372133.54	1407718.34
524	372736.89	1416019.99	568	372122.85	1407561.62
525	372597.59	1415828.19	569	372113.81	1407404.80
526	372460.64	1415634.70	570	372106.41	1407247.90
527	372326.07	1415439.55	571	372100.65	1407090.93
528	372193.90	1415242.77	572	372096.54	1406933.90
529	372064.13	1415044.39	573	372094.08	1406776.84
530	371936.80	1414844.44	574	372093.25	1406619.77
531	371811.92	1414642.95	575	372094.08	1406462.69
532	371689.52	1414439.95	576	372096.54	1406305.63
533	371569.60	1414235.46	577	372100.65	1406148.60
534	371452.19	1414029.53	578	372106.41	1405991.63
535	371337.30	1413822.18	579	372113.81	1405834.73
536	371224.96	1413613.44	580	372122.85	1405677.91
537	371115.17	1413403.35	581	372133.54	1405521.19
538	371007.96	1413191.93	582	372145.86	1405364.60
539	370903.34	1412979.21	583	372159.82	1405208.14
540	370801.33	1412765.23	584	372175.42	1405051.84
541	370701.94	1412550.02	585	372192.66	1404895.71
542	370605.18	1412333.62	586	372211.53	1404739.77
543	372856.47	1411343.53	587	372232.04	1404584.03
544	372827.41	1411255.02	588	372254.17	1404428.52
545	372779.65	1411105.38	589	372277.93	1404273.25
546	372733.46	1410955.24	590	372303.31	1404118.23
547	372688.85	1410804.63	591	372330.32	1403963.49
548	372645.81	1410653.56	592	372358.94	1403809.05
549	372604.37	1410502.05	593	372389.19	1403654.90
550	372564.51	1410350.11	594	372421.04	1403501.09
551	372526.24	1410197.77	595	372454.50	1403347.62
552	372489.57	1410045.03	596	372489.57	1403194.50
553	372454.50	1409891.91	597	372526.24	1403041.76
554	372421.04	1409738.44	598	372564.51	1402889.42
555	372389.19	1409584.63	599	372604.37	1402737.48

Обозначение характерных точек границ	Координаты МСК-26 зона I		Обозначение характерных точек границ	Координаты МСК-26 зона I	
	X	Y		X	Y
600	372645.81	1402585.97	644	375841.78	1396699.68
601	372688.85	1402434.90	645	375946.28	1396582.40
602	372733.46	1402284.29	646	376051.99	1396466.22
603	372779.65	1402134.15	647	376158.92	1396351.15
604	372827.41	1401984.51	648	376267.05	1396237.21
605	372876.73	1401835.38	649	376376.36	1396124.41
606	372927.61	1401686.77	650	376486.85	1396012.76
607	372980.04	1401538.70	651	376598.50	1395902.27
608	373034.02	1401391.18	652	376711.30	1395792.96
609	373089.55	1401244.25	653	376825.24	1395684.83
610	373146.61	1401097.90	654	376940.31	1395577.90
611	373205.19	1400952.15	655	377056.49	1395472.19
612	373265.31	1400807.03	656	377173.77	1395367.69
613	373326.93	1400662.55	657	377292.14	1395264.43
614	373390.07	1400518.72	658	377411.59	1395162.42
615	373454.71	1400375.55	659	377532.09	1395061.66
616	373520.85	1400233.08	660	377653.65	1394962.17
617	373588.47	1400091.30	661	377776.23	1394863.96
618	373614.38	1400037.97	662	377899.85	1394767.03
619	373657.77	1399949.83	663	378024.46	1394671.41
620	373728.35	1399809.50	664	378150.08	1394577.10
621	373800.40	1399669.92	665	378276.67	1394484.10
622	373873.90	1399531.10	666	378404.23	1394392.44
623	373948.85	1399393.05	667	378532.75	1394302.12
624	374025.24	1399255.80	668	378662.20	1394213.15
625	374103.07	1399119.36	669	378792.58	1394125.54
626	374182.32	1398983.74	670	378923.87	1394039.30
627	374262.99	1398848.95	671	379056.05	1393954.44
628	374345.06	1398715.02	672	379189.11	1393870.97
629	374428.53	1398581.96	673	379323.05	1393788.90
630	374513.39	1398449.77	674	379457.83	1393708.23
631	374599.63	1398318.49	675	379593.45	1393628.98
632	374687.24	1398188.11	676	379729.89	1393551.15
633	374776.21	1398058.66	677	379867.15	1393474.76
634	374866.53	1397930.14	678	380005.19	1393399.81
635	374958.20	1397802.58	679	380144.01	1393326.31
636	375051.19	1397675.99	680	380283.59	1393254.26
637	375145.50	1397550.37	681	380423.92	1393183.68
638	375241.13	1397425.75	682	380564.98	1393114.58
639	375338.05	1397302.14	683	380706.76	1393046.95
640	375436.26	1397179.55	684	380849.24	1392980.82
641	375535.75	1397058.00	685	380992.40	1392916.18
642	375636.51	1396937.49	686	381136.23	1392853.04
643	375738.53	1396818.05	687	381280.72	1392791.41

Обозначение характерных точек границ	Координаты МСК-26 зона 1		Обозначение характерных точек границ	Координаты МСК-26 зона 1	
	Х	У		Х	У
688	381425.84	1392731.30	732	389476.60	1389654.60
689	381571.58	1392672.71	733	389710.25	1389701.33
690	381717.93	1392615.65	734	389943.30	1389750.91
691	381864.87	1392560.13	735	390175.74	1389803.34
692	382012.38	1392506.15	736	390407.51	1389858.60
693	382160.45	1392453.71	737	390638.59	1389916.69
694	382309.06	1392402.83	738	390868.95	1389977.60
695	382458.20	1392353.51	739	391098.55	1390041.32
696	382607.84	1392305.75	740	391327.34	1390107.84
697	382757.97	1392259.57	741	391555.31	1390177.15
698	382908.58	1392214.95	742	391782.42	1390249.24
699	383059.65	1392171.92	743	392008.63	1390324.09
700	383211.17	1392130.47	744	392233.90	1390401.71
701	383363.10	1392090.61	745	392458.22	1390482.07
702	383515.45	1392052.35	746	392681.53	1390565.17
703	383668.19	1392015.68	747	392903.81	1390650.99
704	383821.30	1391980.61	748	393125.03	1390739.52
705	383974.78	1391947.15	749	393345.15	1390830.74
706	384128.59	1391915.29	750	393564.13	1390924.65
707	384282.73	1391885.05	751	393781.96	1391021.22
708	384437.18	1391856.43	752	393788.20	1391024.04
709	384591.92	1391829.42	753	399712.49	1376903.61
710	384658.41	1391818.33	1	407634.11	1381712.59
711	384496.46	1389340.34	Контур 2		
712	384734.32	1389326.26	754	374984.96	1418572.80
713	384972.33	1389315.08	755	374990.36	1418566.14
714	385210.46	1389306.80	756	375001.84	1418562.07
715	385448.67	1389301.44	757	375009.95	1418560.28
716	385686.93	1389298.99	758	375020.66	1418561.56
717	385925.20	1389299.45	759	375032.75	1418568.45
718	386163.45	1389302.82	760	375046.39	1418574.03
719	386401.64	1389309.11	761	375063.42	1418577.64
720	386639.74	1389318.30	762	375074.23	1418582.99
721	386877.70	1389330.40	763	375086.78	1418594.88
722	387115.50	1389345.40	764	375091.27	1418610.13
723	387353.10	1389363.31	765	375093.66	1418629.20
724	387590.46	1389384.12	766	375094.28	1418663.37
725	387827.55	1389407.83	767	375091.65	1418673.64
726	388064.33	1389434.44	754	374984.96	1418572.80
727	388300.77	1389463.93	Контур 3		
728	388536.84	1389496.31	768	369698.26	1407335.36
729	388772.49	1389531.57	769	369696.94	1407377.22
730	389007.69	1389569.71	770	369694.75	1407419.05
731	389242.40	1389610.72	771	369691.68	1407460.83

Обозначение характерных точек границ	Координаты МСК-26 зона 1		Обозначение характерных точек границ	Координаты МСК-26 зона 1	
	X	Y		X	Y
772	369687.74	1407502.53	816	368734.75	1409004.20
773	369682.93	1407544.14	817	368698.70	1409025.52
774	369677.24	1407585.64	818	368662.21	1409046.08
775	369670.69	1407627.01	819	368625.29	1409065.88
776	369663.27	1407668.23	820	368587.97	1409084.89
777	369654.99	1407709.29	821	368550.26	1409103.13
778	369645.86	1407750.17	822	368512.17	1409120.56
779	369635.87	1407790.85	823	368473.73	1409137.20
780	369625.02	1407831.31	824	368434.95	1409153.02
781	369613.34	1407871.53	825	368395.84	1409168.03
782	369600.81	1407911.50	826	368356.43	1409182.22
783	369587.45	1407951.20	827	368316.73	1409195.58
784	369573.26	1407990.62	828	368276.76	1409208.11
785	369558.25	1408029.72	829	368236.54	1409219.80
786	369542.43	1408068.50	830	368196.08	1409230.64
787	369525.79	1408106.94	831	368155.40	1409240.63
788	369508.35	1408145.03	832	368114.52	1409249.77
789	369490.12	1408182.74	833	368073.46	1409258.05
790	369471.11	1408220.06	834	368032.24	1409265.46
791	369451.31	1408256.98	835	367990.87	1409272.02
792	369430.75	1408293.47	836	367949.37	1409277.70
793	369409.43	1408329.53	837	367907.76	1409282.51
794	369387.35	1408365.12	838	367866.05	1409286.46
795	369364.54	1408400.25	839	367824.28	1409289.52
796	369341.00	1408434.90	840	367782.45	1409291.72
797	369316.73	1408469.04	841	367740.58	1409293.03
798	369291.76	1408502.67	842	367698.70	1409293.47
799	369266.09	1408535.77	843	367656.81	1409293.03
800	369239.73	1408568.32	844	367614.95	1409291.72
801	369212.69	1408600.31	845	367573.12	1409289.52
802	369184.99	1408631.73	846	367531.34	1409286.46
803	369156.64	1408662.57	847	367489.64	1409282.51
804	369127.64	1408692.80	848	367448.03	1409277.70
805	369098.03	1408722.42	849	367406.53	1409272.02
806	369067.79	1408751.41	850	367365.16	1409265.46
807	369036.96	1408779.76	851	367323.94	1409258.05
808	369005.54	1408807.46	852	367282.88	1409249.77
809	368973.55	1408834.50	853	367242.00	1409240.63
810	368940.99	1408860.86	854	367201.32	1409230.64
811	368907.90	1408886.53	855	367160.86	1409219.80
812	368874.27	1408911.50	856	367120.64	1409208.11
813	368840.13	1408935.77	857	367080.67	1409195.58
814	368805.48	1408959.31	858	367040.97	1409182.22
815	368770.35	1408982.13	859	367001.55	1409168.03

Обозначение характерных точек границ	Координаты МСК-26 зона 1		Обозначение характерных точек границ	Координаты МСК-26 зона 1	
	X	Y		X	Y
860	366962.45	1409153.02	904	365772.37	1407831.31
861	366923.67	1409137.20	905	365761.53	1407790.85
862	366885.23	1409120.56	906	365751.54	1407750.17
863	366847.14	1409103.13	907	365742.40	1407709.29
864	366809.43	1409084.89	908	365734.12	1407668.23
865	366772.11	1409065.88	909	365726.71	1407627.01
866	366735.19	1409046.08	910	365720.15	1407585.64
867	366698.70	1409025.52	911	365714.47	1407544.14
868	366662.64	1409004.20	912	365709.66	1407502.53
869	366627.05	1408982.13	913	365705.71	1407460.83
870	366591.92	1408959.31	914	365702.65	1407419.05
871	366557.27	1408935.77	915	365700.45	1407377.22
872	366523.13	1408911.50	916	365699.14	1407335.36
873	366489.50	1408886.53	917	365698.70	1407293.47
874	366456.40	1408860.86	918	365699.14	1407251.59
875	366423.85	1408834.50	919	365700.45	1407209.72
876	366391.86	1408807.46	920	365702.65	1407167.89
877	366360.44	1408779.76	921	365705.71	1407126.12
878	366329.60	1408751.41	922	365709.66	1407084.41
879	366299.37	1408722.42	923	365714.47	1407042.80
880	366269.75	1408692.80	924	365720.15	1407001.30
881	366240.76	1408662.57	925	365726.71	1406959.93
882	366212.41	1408631.73	926	365734.12	1406918.71
883	366184.71	1408600.31	927	365742.40	1406877.65
884	366157.67	1408568.32	928	365751.54	1406836.77
885	366131.31	1408535.77	929	365761.53	1406796.09
886	366105.64	1408502.67	930	365772.37	1406755.63
887	366080.67	1408469.04	931	365784.06	1406715.41
888	366056.40	1408434.90	932	365796.59	1406675.44
889	366032.86	1408400.25	933	365809.95	1406635.74
890	366010.04	1408365.12	934	365824.14	1406596.33
891	365987.97	1408329.53	935	365839.15	1406557.22
892	365966.65	1408293.47	936	365854.97	1406518.44
893	365946.09	1408256.98	937	365871.61	1406480.00
894	365926.29	1408220.06	938	365889.04	1406441.91
895	365907.28	1408182.74	939	365907.28	1406404.20
896	365889.04	1408145.03	940	365926.29	1406366.88
897	365871.61	1408106.94	941	365946.09	1406329.96
898	365854.97	1408068.50	942	365966.65	1406293.47
899	365839.15	1408029.72	943	365987.97	1406257.42
900	365824.14	1407990.62	944	366010.04	1406221.82
901	365809.95	1407951.20	945	366032.86	1406186.69
902	365796.59	1407911.50	946	366056.40	1406152.04
903	365784.06	1407871.53	947	366080.67	1406117.90

Обозначение характерных точек границ	Координаты МСК-26 зона 1		Обозначение характерных точек границ	Координаты МСК-26 зона 1	
	Х	У		Х	У
948	366105.64	1406084.27	992	367698.70	1405293.47
949	366131.31	1406051.18	993	367740.58	1405293.91
950	366157.67	1406018.62	994	367782.45	1405295.23
951	366184.71	1405986.63	995	367824.28	1405297.42
952	366212.41	1405955.21	996	367866.05	1405300.49
953	366240.76	1405924.38	997	367907.76	1405304.43
954	366269.75	1405894.14	998	367949.37	1405309.24
955	366299.37	1405864.53	999	367990.87	1405314.93
956	366329.60	1405835.53	1000	368032.24	1405321.48
957	366360.44	1405807.18	1001	368073.46	1405328.90
958	366391.86	1405779.48	1002	368114.52	1405337.18
959	366423.85	1405752.44	1003	368155.40	1405346.31
960	366456.40	1405726.08	1004	368196.08	1405356.30
961	366489.50	1405700.41	1005	368236.54	1405367.15
962	366523.13	1405675.44	1006	368276.76	1405378.83
963	366557.27	1405651.17	1007	368316.73	1405391.36
964	366591.92	1405627.63	1008	368356.43	1405404.72
965	366627.05	1405604.82	1009	368395.84	1405418.91
966	366662.64	1405582.74	1010	368434.95	1405433.92
967	366698.70	1405561.42	1011	368473.73	1405449.74
968	366735.19	1405540.86	1012	368512.17	1405466.38
969	366772.11	1405521.06	1013	368550.26	1405483.82
970	366809.43	1405502.05	1014	368587.97	1405502.05
971	366847.14	1405483.82	1015	368625.29	1405521.06
972	366885.23	1405466.38	1016	368662.21	1405540.86
973	366923.67	1405449.74	1017	368698.70	1405561.42
974	366962.45	1405433.92	1018	368734.75	1405582.74
975	367001.55	1405418.91	1019	368770.35	1405604.82
976	367040.97	1405404.72	1020	368805.48	1405627.63
977	367080.67	1405391.36	1021	368840.13	1405651.17
978	367120.64	1405378.83	1022	368874.27	1405675.44
979	367160.86	1405367.15	1023	368907.90	1405700.41
980	367201.32	1405356.30	1024	368940.99	1405726.08
981	367242.00	1405346.31	1025	368973.55	1405752.44
982	367282.88	1405337.18	1026	369005.54	1405779.48
983	367323.94	1405328.90	1027	369036.96	1405807.18
984	367365.16	1405321.48	1028	369067.79	1405835.53
985	367406.53	1405314.93	1029	369098.03	1405864.53
986	367448.03	1405309.24	1030	369127.64	1405894.14
987	367489.64	1405304.43	1031	369156.64	1405924.38
988	367531.34	1405300.49	1032	369184.99	1405955.21
989	367573.12	1405297.42	1033	369212.69	1405986.63
990	367614.95	1405295.23	1034	369239.73	1406018.62
991	367656.81	1405293.91	1035	369266.09	1406051.18

Обозначение характерных точек границ	Координаты МСК-26 зона I		Обозначение характерных точек границ	Координаты МСК-26 зона I	
	X	Y		X	Y
1036	369291.76	1406084.27	1078	358454.29	1376014.43
1037	369316.73	1406117.90	1079	358443.44	1376054.89
1038	369341.00	1406152.04	1080	358431.76	1376095.12
1039	369364.54	1406186.69	1081	358419.23	1376135.09
1040	369387.35	1406221.82	1082	358405.87	1376174.79
1041	369409.43	1406257.42	1083	358391.68	1376214.20
1042	369430.75	1406293.47	1084	358376.67	1376253.30
1043	369451.31	1406329.96	1085	358360.85	1376292.09
1044	369471.11	1406366.88	1086	358344.21	1376330.53
1045	369490.12	1406404.20	1087	358326.77	1376368.61
1046	369508.35	1406441.91	1088	358308.54	1376406.33
1047	369525.79	1406480.00	1089	358289.53	1376443.65
1048	369542.43	1406518.44	1090	358269.73	1376480.56
1049	369558.25	1406557.22	1091	358249.17	1376517.06
1050	369573.26	1406596.33	1092	358227.85	1376553.11
1051	369587.45	1406635.74	1093	358205.77	1376588.71
1052	369600.81	1406675.44	1094	358182.96	1376623.84
1053	369613.34	1406715.41	1095	358159.42	1376658.48
1054	369625.02	1406755.63	1096	358135.15	1376692.63
1055	369635.87	1406796.09	1097	358110.18	1376726.25
1056	369645.86	1406836.77	1098	358084.51	1376759.35
1057	369654.99	1406877.65	1099	358058.15	1376791.90
1058	369663.27	1406918.71	1100	358031.11	1376823.90
1059	369670.69	1406959.93	1101	358003.41	1376855.32
1060	369677.24	1407001.30	1102	357975.06	1376886.15
1061	369682.93	1407042.80	1103	357946.06	1376916.38
1062	369687.74	1407084.41	1104	357916.45	1376946.00
1063	369691.68	1407126.12	1105	357886.21	1376974.99
1064	369694.75	1407167.89	1106	357855.38	1377003.34
1065	369696.94	1407209.72	1107	357823.96	1377031.05
1066	369698.26	1407251.59	1108	357791.97	1377058.08
1067	369698.70	1407293.47	1109	357759.41	1377084.44
768	369698.26	1407335.36	1110	357726.32	1377110.11
Контур 4			1111	357692.69	1377135.09
1068	358515.36	1375600.81	1112	357658.55	1377159.35
1069	358513.17	1375642.64	1113	357623.90	1377182.90
1070	358510.10	1375684.41	1114	357588.77	1377205.71
1071	358506.16	1375726.11	1115	357553.17	1377227.78
1072	358501.35	1375767.72	1116	357517.12	1377249.11
1073	358495.66	1375809.22	1117	357480.63	1377269.67
1074	358489.11	1375850.59	1118	357443.71	1377289.46
1075	358481.69	1375891.82	1119	357406.39	1377308.48
1076	358473.41	1375932.88	1120	357368.68	1377326.71
1077	358464.28	1375973.76	1121	357330.59	1377344.15

Обозначение характерных точек границ	Координаты МСК-26 зона 1		Обозначение характерных точек границ	Координаты МСК-26 зона 1	
	Х	У		Х	У
1122	357292.15	1377360.78	1166	355517.12	1377249.11
1123	357253.37	1377376.61	1167	355481.06	1377227.78
1124	357214.26	1377391.62	1168	355445.47	1377205.71
1125	357174.85	1377405.81	1169	355410.34	1377182.90
1126	357135.15	1377419.17	1170	355375.69	1377159.35
1127	357095.18	1377431.69	1171	355341.55	1377135.09
1128	357054.96	1377443.38	1172	355307.92	1377110.11
1129	357014.50	1377454.22	1173	355274.82	1377084.44
1130	356973.82	1377464.21	1174	355242.27	1377058.08
1131	356932.94	1377473.35	1175	355210.28	1377031.05
1132	356891.88	1377481.63	1176	355178.86	1377003.34
1133	356850.66	1377489.05	1177	355148.02	1376974.99
1134	356809.29	1377495.60	1178	355117.79	1376946.00
1135	356767.79	1377501.28	1179	355088.17	1376916.38
1136	356726.18	1377506.10	1180	355059.18	1376886.15
1137	356684.47	1377510.04	1181	355030.83	1376855.32
1138	356642.70	1377513.11	1182	355003.13	1376823.90
1139	356600.87	1377515.30	1183	354976.09	1376791.90
1140	356559.00	1377516.62	1184	354949.73	1376759.35
1141	356517.12	1377517.06	1185	354924.06	1376726.25
1142	356475.23	1377516.62	1186	354899.09	1376692.63
1143	356433.37	1377515.30	1187	354874.82	1376658.48
1144	356391.54	1377513.11	1188	354851.28	1376623.84
1145	356349.76	1377510.04	1189	354828.46	1376588.71
1146	356308.06	1377506.10	1190	354806.39	1376553.11
1147	356266.45	1377501.28	1191	354785.07	1376517.06
1148	356224.95	1377495.60	1192	354764.51	1376480.56
1149	356183.58	1377489.05	1193	354744.71	1376443.65
1150	356142.36	1377481.63	1194	354725.70	1376406.33
1151	356101.30	1377473.35	1195	354707.46	1376368.61
1152	356060.42	1377464.21	1196	354690.03	1376330.53
1153	356019.74	1377454.22	1197	354673.39	1376292.09
1154	355979.28	1377443.38	1198	354657.57	1376253.30
1155	355939.06	1377431.69	1199	354642.56	1376214.20
1156	355899.09	1377419.17	1200	354628.37	1376174.79
1157	355859.39	1377405.81	1201	354615.01	1376135.09
1158	355819.97	1377391.62	1202	354602.48	1376095.12
1159	355780.87	1377376.61	1203	354590.79	1376054.89
1160	355742.09	1377360.78	1204	354579.95	1376014.43
1161	355703.65	1377344.15	1205	354569.96	1375973.76
1162	355665.56	1377326.71	1206	354560.82	1375932.88
1163	355627.85	1377308.48	1207	354552.54	1375891.82
1164	355590.53	1377289.46	1208	354545.13	1375850.59
1165	355553.61	1377269.67	1209	354538.57	1375809.22

Обозначение характерных точек границ	Координаты МСК-26 зона 1		Обозначение характерных точек границ	Координаты МСК-26 зона 1	
	Х	У		Х	У
1210	354532.89	1375767.72	1254	355117.79	1374088.11
1211	354528.08	1375726.11	1255	355148.02	1374059.12
1212	354524.13	1375684.41	1256	355178.86	1374030.77
1213	354521.07	1375642.64	1257	355210.28	1374003.06
1214	354518.87	1375600.81	1258	355242.27	1373976.03
1215	354517.56	1375558.94	1259	355274.82	1373949.67
1216	354517.12	1375517.06	1260	355307.92	1373924.00
1217	354517.56	1375475.17	1261	355341.55	1373899.02
1218	354518.87	1375433.30	1262	355375.69	1373874.76
1219	354521.07	1375391.47	1263	355410.34	1373851.21
1220	354524.13	1375349.70	1264	355445.47	1373828.40
1221	354528.08	1375308.00	1265	355481.06	1373806.33
1222	354532.89	1375266.39	1266	355517.12	1373785.00
1223	354538.57	1375224.89	1267	355553.61	1373764.44
1224	354545.13	1375183.52	1268	355590.53	1373744.65
1225	354552.54	1375142.29	1269	355627.85	1373725.63
1226	354560.82	1375101.23	1270	355665.56	1373707.40
1227	354569.96	1375060.35	1271	355703.65	1373689.96
1228	354579.95	1375019.68	1272	355742.09	1373673.33
1229	354590.79	1374979.22	1273	355780.87	1373657.50
1230	354602.48	1374938.99	1274	355819.97	1373642.49
1231	354615.01	1374899.02	1275	355859.39	1373628.30
1232	354628.37	1374859.32	1276	355899.09	1373614.94
1233	354642.56	1374819.91	1277	355939.06	1373602.42
1234	354657.57	1374780.81	1278	355979.28	1373590.73
1235	354673.39	1374742.02	1279	356019.74	1373579.89
1236	354690.03	1374703.58	1280	356060.42	1373569.90
1237	354707.46	1374665.50	1281	356101.30	1373560.76
1238	354725.70	1374627.78	1282	356142.36	1373552.48
1239	354744.71	1374590.46	1283	356183.58	1373545.06
1240	354764.51	1374553.55	1284	356224.95	1373538.51
1241	354785.07	1374517.06	1285	356266.45	1373532.83
1242	354806.39	1374481.00	1286	356308.06	1373528.01
1243	354828.46	1374445.40	1287	356349.76	1373524.07
1244	354851.28	1374410.27	1288	356391.54	1373521.00
1245	354874.82	1374375.63	1289	356433.37	1373518.81
1246	354899.09	1374341.48	1290	356475.23	1373517.49
1247	354924.06	1374307.86	1291	356517.12	1373517.05
1248	354949.73	1374274.76	1292	356559.00	1373517.49
1249	354976.09	1374242.21	1293	356600.87	1373518.81
1250	355003.13	1374210.21	1294	356642.70	1373521.00
1251	355030.83	1374178.79	1295	356684.47	1373524.07
1252	355059.18	1374147.96	1296	356726.18	1373528.01
1253	355088.17	1374117.73	1297	356767.79	1373532.83

Обозначение характерных точек границ	Координаты МСК-26 зона 1		Обозначение характерных точек границ	Координаты МСК-26 зона 1	
	X	Y		X	Y
1298	356809.29	1373538.51	1334	358084.51	1374274.76
1299	356850.66	1373545.06	1335	358110.18	1374307.86
1300	356891.88	1373552.48	1336	358135.15	1374341.48
1301	356932.94	1373560.76	1337	358159.42	1374375.63
1302	356973.82	1373569.90	1338	358182.96	1374410.27
1303	357014.50	1373579.89	1339	358205.77	1374445.40
1304	357054.96	1373590.73	1340	358227.85	1374481.00
1305	357095.18	1373602.42	1341	358249.17	1374517.06
1306	357135.15	1373614.94	1342	358269.73	1374553.55
1307	357174.85	1373628.30	1343	358289.53	1374590.46
1308	357214.26	1373642.49	1344	358308.54	1374627.78
1309	357253.37	1373657.50	1345	358326.77	1374665.50
1310	357292.15	1373673.33	1346	358344.21	1374703.58
1311	357330.59	1373689.96	1347	358360.85	1374742.02
1312	357368.68	1373707.40	1348	358376.67	1374780.81
1313	357406.39	1373725.63	1349	358391.68	1374819.91
1314	357443.71	1373744.65	1350	358405.87	1374859.32
1315	357480.63	1373764.44	1351	358419.23	1374899.02
1316	357517.12	1373785.00	1352	358431.76	1374938.99
1317	357553.17	1373806.33	1353	358443.44	1374979.22
1318	357588.77	1373828.40	1354	358454.29	1375019.68
1319	357623.90	1373851.21	1355	358464.28	1375060.35
1320	357658.55	1373874.76	1356	358473.41	1375101.23
1321	357692.69	1373899.02	1357	358481.69	1375142.29
1322	357726.32	1373924.00	1358	358489.11	1375183.52
1323	357759.41	1373949.67	1359	358495.66	1375224.89
1324	357791.97	1373976.03	1360	358501.35	1375266.39
1325	357823.96	1374003.06	1361	358506.16	1375308.00
1326	357855.38	1374030.77	1362	358510.10	1375349.70
1327	357886.21	1374059.12	1363	358513.17	1375391.47
1328	357916.45	1374088.11	1364	358515.36	1375433.30
1329	357946.06	1374117.73	1365	358516.68	1375475.17
1330	357975.06	1374147.96	1366	358517.12	1375517.06
1331	358003.41	1374178.79	1367	358516.68	1375558.94
1332	358031.11	1374210.21	1068	358515.36	1375600.81
1333	358058.15	1374242.21			

Таблица 1.2

Обозначение характерных точек границ	Координаты МСК-26 зона 2		Обозначение характерных точек границ	Координаты МСК-26 зона 2	
	X	Y		X	Y
Контур 1			2	401062.08	2174089.39
1	401066.78	2173894.54	3	401044.19	2174872.73

Обозначение характерных точек границ	Координаты МСК-26 зона 2		Обозначение характерных точек границ	Координаты МСК-26 зона 2	
	X	Y		X	Y
4	401029.19	2175528.41	47	396482.07	2181944.67
5	401015.70	2176252.30	48	396334.28	2181997.89
6	400999.88	2176746.59	49	396185.95	2182049.57
7	400987.93	2177604.89	50	396037.08	2182099.69
8	400987.05	2177637.30	51	395887.69	2182148.25
9	400969.13	2178296.25	52	395737.81	2182195.24
10	400953.80	2178858.31	53	395587.44	2182240.65
11	400954.22	2178973.64	54	395436.60	2182284.49
12	400954.26	2178985.60	55	395285.31	2182326.75
13	400942.37	2179039.44	56	395133.59	2182367.43
14	400935.66	2179376.06	57	394981.45	2182406.51
15	400827.60	2179465.36	58	394828.91	2182443.99
16	400705.54	2179564.23	59	394675.99	2182479.88
17	400582.45	2179661.81	60	394522.69	2182514.16
18	400458.35	2179758.10	61	394369.05	2182546.84
19	400333.24	2179853.09	62	394215.08	2182577.90
20	400207.14	2179946.76	63	394060.78	2182607.36
21	400080.07	2180039.10	64	393906.19	2182635.19
22	399952.05	2180130.11	65	393751.31	2182661.40
23	399823.07	2180219.77	66	393596.17	2182685.99
24	399693.16	2180308.07	67	393440.78	2182708.96
25	399562.34	2180395.02	68	393285.16	2182730.29
26	399430.61	2180480.58	69	393129.32	2182750.00
27	399298.00	2180564.76	70	392973.28	2182768.07
28	399164.50	2180647.55	71	392817.07	2182784.51
29	399030.15	2180728.94	72	392660.69	2182799.31
30	398894.96	2180808.91	73	392504.16	2182812.47
31	398758.93	2180887.47	74	392347.50	2182823.99
32	398622.09	2180964.60	75	392190.74	2182833.87
33	398484.45	2181040.28	76	392033.87	2182842.11
34	398346.03	2181114.53	77	391876.93	2182848.71
35	398206.83	2181187.32	78	391719.93	2182853.66
36	398066.88	2181258.65	79	391562.89	2182856.97
37	397926.19	2181328.50	80	391405.82	2182858.63
38	397784.78	2181396.89	81	391248.74	2182858.65
39	397642.66	2181463.78	82	391091.67	2182857.02
40	397499.84	2181529.19	83	390934.62	2182853.75
41	397356.35	2181593.09	84	390777.62	2182848.83
42	397212.20	2181655.49	85	390620.68	2182842.27
43	397067.40	2181716.38	86	390463.81	2182834.07
44	396921.97	2181775.75	87	390307.04	2182824.22
45	396775.93	2181833.59	88	390150.39	2182812.74
46	396629.29	2181889.90	89	389993.86	2182799.61

Обозначение характерных точек границ	Координаты МСК-26 зона 2		Обозначение характерных точек границ	Координаты МСК-26 зона 2	
	X	Y		X	Y
90	389837.47	2182784.85	133	380404.10	2182259.02
91	389681.25	2182768.44	134	373967.69	2196154.14
92	389526.30	2182750.54	135	366227.03	2191059.00
93	389569.82	2184265.20	136	376444.74	2179652.85
94	389332.83	2184270.56	137	376269.19	2179501.79
95	389095.79	2184273.02	138	376091.39	2179345.01
96	388858.74	2184272.59	139	375915.51	2179186.07
97	388621.71	2184269.26	140	375741.59	2179025.00
98	388384.74	2184263.04	141	375569.65	2178861.81
99	388147.87	2184253.92	142	375399.72	2178696.54
100	387911.12	2184241.91	143	375231.82	2178529.20
101	387674.54	2184227.01	144	375065.98	2178359.82
102	387438.16	2184209.22	145	374902.22	2178188.43
103	387202.01	2184188.54	146	374867.43	2178151.48
104	386966.13	2184164.98	147	374869.80	2178149.75
105	386730.56	2184138.54	148	374885.62	2178135.79
106	386495.33	2184109.23	149	374899.23	2178121.19
107	386260.47	2184077.04	150	374907.16	2178110.60
108	386026.03	2184041.98	151	374907.53	2178104.02
109	385792.03	2184004.06	152	374909.50	2178094.63
110	385558.51	2183963.29	153	374907.79	2178076.77
111	385325.51	2183919.67	154	374903.26	2178059.15
112	385093.06	2183873.20	155	374893.68	2178044.02
113	384861.19	2183823.90	156	374888.48	2178030.17
114	384629.94	2183771.77	157	374889.16	2178023.90
115	384399.35	2183716.82	158	374895.86	2178011.42
116	384169.45	2183659.05	159	374902.62	2177993.63
117	383940.26	2183598.48	160	374907.11	2177981.43
118	383711.84	2183535.11	161	374907.86	2177968.60
119	383484.21	2183468.96	162	374911.42	2177956.09
120	383257.40	2183400.03	163	374922.83	2177944.60
121	383031.45	2183328.34	164	374949.75	2177915.05
122	382806.39	2183253.89	165	374964.93	2177900.00
123	382582.26	2183176.70	166	374984.07	2177880.73
124	382359.09	2183096.77	167	375002.40	2177864.61
125	382136.91	2183014.13	168	375004.34	2177858.81
126	381915.76	2182928.78	169	375004.92	2177847.53
127	381695.67	2182840.73	170	375009.38	2177838.81
128	381476.67	2182749.99	171	375018.65	2177821.17
129	381258.79	2182656.59	172	375034.80	2177787.62
130	381042.08	2182560.54	173	375044.55	2177766.39
131	380826.55	2182461.84	174	375046.82	2177759.36
132	380612.24	2182360.52	175	375048.83	2177744.64

Обозначение характерных точек границ	Координаты МСК-26 зона 2		Обозначение характерных точек границ	Координаты МСК-26 зона 2	
	X	Y		X	Y
176	375052.94	2177731.68	219	387574.54	2177810.49
177	375061.96	2177707.47	220	387581.82	2178048.74
178	375068.44	2177684.57	221	387597.61	2178130.23
179	375075.01	2177664.02	222	387613.20	2178182.97
180	375094.37	2177663.80	223	387639.01	2178235.33
181	375388.61	2177665.75	224	387697.80	2178356.18
182	376042.47	2177674.16	225	387734.50	2178441.27
183	376999.95	2177676.30	226	387764.94	2178519.50
184	377076.26	2177676.48	227	387804.92	2178619.21
185	377754.86	2177682.02	228	387830.84	2178711.52
186	378093.00	2177687.82	229	387846.82	2178774.99
187	378599.94	2177696.53	230	387865.47	2178837.08
188	378990.51	2177703.24	231	387872.64	2178832.39
189	379552.11	2177704.85	232	387881.24	2178825.34
190	379962.84	2177711.25	233	387895.67	2178808.42
191	379972.14	2177711.45	234	387906.07	2178798.59
192	380008.49	2177712.08	235	387951.36	2178770.07
193	380112.11	2177721.24	236	387976.02	2178742.14
194	380672.04	2177725.43	237	387992.63	2178725.24
195	380802.87	2177726.97	238	388015.38	2178709.78
196	381156.50	2177731.16	239	388050.51	2178685.93
197	381510.66	2177731.65	240	388087.82	2178661.28
198	381517.12	2177731.67	241	388101.37	2178654.66
199	381826.11	2177734.53	242	388115.08	2178652.41
200	382013.39	2177741.28	243	388145.43	2178651.10
201	382303.10	2177747.21	244	388155.30	2178655.96
202	382315.76	2177747.45	245	388185.60	2178681.03
203	382448.57	2177750.15	246	388210.72	2178710.62
204	382498.74	2177750.06	247	388227.11	2178717.31
205	383484.08	2177750.14	248	388273.14	2178777.83
206	383804.91	2177730.65	249	388289.94	2178783.94
207	384304.40	2177732.75	250	388319.51	2178803.84
208	384619.61	2177734.09	251	388369.74	2178818.80
209	385098.35	2177736.11	252	388402.28	2178817.91
210	385154.25	2177738.40	253	388421.56	2178812.93
211	385484.67	2177770.25	254	388485.09	2178814.15
212	385515.13	2177770.52	255	388487.65	2178814.20
213	385746.75	2177773.17	256	388491.92	2178819.30
214	386012.04	2177776.05	257	388519.93	2178813.24
215	386095.61	2177777.01	258	388545.28	2178802.90
216	386223.67	2177782.26	259	388562.57	2178809.79
217	386288.33	2177784.47	260	389313.20	2178826.80
218	386342.25	2177785.26	261	389586.47	2178829.78

Обозначение характерных точек границ	Координаты МСК-26 зона 2		Обозначение характерных точек границ	Координаты МСК-26 зона 2	
	X	Y		X	Y
262	389585.02	2178303.48	305	393076.87	2176293.43
263	389584.98	2178293.64	306	393083.41	2176274.94
264	389584.96	2178287.12	307	393083.28	2176248.07
265	389583.79	2177840.89	308	393069.99	2176160.57
266	389583.99	2177820.72	309	393055.88	2176119.29
267	389793.78	2177824.15	310	393029.55	2176083.09
268	389793.91	2177814.96	311	392984.73	2176039.76
269	389795.46	2177285.02	312	392900.84	2175956.65
270	389807.27	2176330.95	313	392872.71	2175927.39
271	389806.79	2176318.03	314	392855.04	2175894.76
272	391328.49	2176335.62	315	392831.16	2175844.08
273	391330.30	2176480.12	316	392721.46	2175609.22
274	391334.17	2176786.25	317	392702.73	2175564.02
275	391347.27	2176839.70	318	392701.95	2175544.85
276	391338.19	2177845.71	319	392704.31	2175497.94
277	391486.58	2177848.28	320	392726.39	2175357.41
278	391774.85	2177847.44	321	392728.74	2175342.52
279	392008.38	2177851.33	322	392767.36	2175104.41
280	392508.54	2177858.49	323	392804.92	2174866.26
281	393021.06	2177864.35	324	392809.50	2174811.82
282	393036.95	2177861.96	325	392811.58	2174779.66
283	393034.93	2177755.55	326	392823.28	2174756.30
284	393030.87	2177705.42	327	392845.12	2174725.38
285	393013.85	2177587.79	328	392891.40	2174671.67
286	392990.52	2177449.45	329	392935.30	2174626.87
287	392971.48	2177336.62	330	392988.82	2174569.64
288	392966.52	2177292.14	331	393038.17	2174514.55
289	392959.43	2177263.49	332	393070.75	2174462.19
290	392934.10	2177185.99	333	393112.08	2174394.09
291	392806.51	2176816.85	334	393186.90	2174280.34
292	392758.00	2176676.57	335	393216.52	2174237.52
293	392746.60	2176654.40	336	393277.99	2174168.16
294	392715.73	2176626.38	337	393361.80	2174064.55
295	392679.45	2176603.67	338	393405.53	2173997.44
296	392671.64	2176588.88	339	393466.37	2173888.50
297	392671.69	2176578.98	340	393523.58	2173787.35
298	392679.46	2176568.98	341	393551.08	2173790.73
299	392694.39	2176558.59	342	393561.04	2173793.81
300	392732.93	2176534.53	343	393564.60	2173799.14
301	392829.84	2176464.56	344	393567.88	2173800.27
302	392965.34	2176377.62	345	393664.27	2173811.88
303	393004.92	2176349.77	346	393746.78	2173821.70
304	393041.79	2176323.84	347	393838.94	2173830.79

Обозначение характерных точек границ	Координаты МСК-26 зона 2		Обозначение характерных точек границ	Координаты МСК-26 зона 2	
	X	Y		X	Y
348	393869.48	2173833.78	391	398757.21	2173872.71
349	394204.19	2173852.41	392	398938.74	2173872.86
350	394300.08	2173857.74	393	399054.47	2173880.44
351	394521.55	2173861.72	394	399170.04	2173881.57
352	394550.03	2173862.31	395	399294.86	2173873.20
353	394722.80	2173865.36	396	399363.75	2173873.72
354	394809.21	2173866.74	397	399402.11	2173873.48
355	394886.93	2173868.10	398	399452.36	2173873.80
356	394952.70	2173869.40	399	399501.64	2173874.06
357	394978.78	2173867.63	400	399593.14	2173873.83
358	395000.63	2173867.71	401	399619.01	2173873.87
359	395065.79	2173868.20	402	399657.05	2173874.62
360	395347.16	2173871.06	403	399691.07	2173875.49
361	395905.68	2173882.31	404	399727.55	2173875.60
362	396411.14	2173886.81	405	399773.81	2173876.32
363	397008.97	2173885.88	406	399798.00	2173876.58
364	397389.68	2173882.49	407	399841.44	2173876.80
365	397554.21	2173880.40	408	399874.35	2173877.77
366	397558.21	2173881.76	409	399913.72	2173878.12
367	397609.80	2173881.21	410	399954.02	2173878.80
368	397669.08	2173879.89	411	399982.50	2173879.47
369	397732.53	2173879.82	412	400021.45	2173879.53
370	397790.96	2173878.72	413	400058.44	2173880.08
371	397823.91	2173876.95	414	400103.46	2173880.90
372	397882.29	2173877.67	415	400130.64	2173880.98
373	397953.37	2173876.17	416	400166.95	2173881.39
374	398009.99	2173875.74	417	400195.93	2173881.92
375	398130.96	2173873.61	418	400195.95	2173880.44
376	398173.83	2173873.54	419	400205.27	2173880.62
377	398174.60	2173873.55	420	400250.32	2173881.16
378	398193.02	2173873.67	421	400266.34	2173881.29
379	398215.18	2173880.20	422	400297.46	2173881.49
380	398223.02	2173878.95	423	400346.65	2173882.19
381	398231.27	2173872.93	424	400505.16	2173884.61
382	398301.78	2173872.16	425	400574.34	2173885.41
383	398364.41	2173871.64	426	400618.57	2173886.20
384	398391.07	2173871.47	427	400675.79	2173887.16
385	398391.08	2173873.97	428	400726.27	2173887.89
386	398419.48	2173873.77	429	400779.48	2173888.57
387	398494.24	2173873.27	430	400838.84	2173889.47
388	398554.33	2173873.76	431	400898.61	2173890.51
389	398624.68	2173873.49	432	400960.56	2173890.93
390	398674.64	2173873.10	433	400976.54	2173891.06

Обозначение характерных точек границ	Координаты МСК-26 зона 2	
	X	Y
434	400994.26	2173891.60
435	401027.41	2173892.63
436	401032.89	2173899.54
437	401034.90	2173903.83
438	401057.29	2173904.06
439	401061.62	2173898.47
1	401066.78	2173894.54
Контур 2		
440	374678.80	2177607.54
441	374689.14	2177671.58
442	374689.57	2177698.46
443	374685.41	2177729.39
444	374683.06	2177761.02
445	374691.86	2177819.36
446	374698.11	2177918.46
447	374699.69	2177970.53
448	374581.04	2177839.70
449	374495.96	2177744.41
450	374501.19	2177724.02
451	374506.83	2177694.59
452	374509.29	2177660.13
453	374554.32	2177636.36
454	374596.59	2177623.62
455	374644.03	2177613.11
440	374678.80	2177607.54

4.3. Перечень кадастровых кварталов, в границах территорий которых полностью или частично расположена приаэродромная территория аэродрома гражданской авиации Минеральные Воды, приведен в таблице 1.3.

Таблица 1.3

№ п/п	Номера кадастровых кварталов				
	1	2	3	4	5
1	26:17:000000	26:17:100901	26:17:101201	26:17:101401	26:17:101402
2	26:23:000000	26:23:070413	26:23:080916	26:23:120213	26:23:130706
3	26:23:030309	26:23:070414	26:23:080917	26:23:120214	26:23:130707
4	26:23:030312	26:23:070415	26:23:080918	26:23:120215	26:23:130708
5	26:23:030313	26:23:070416	26:23:080919	26:23:120216	26:23:130709
6	26:23:030411	26:23:070501	26:23:080920	26:23:120217	26:23:130710
7	26:23:030414	26:23:070502	26:23:080921	26:23:120218	26:23:130801
8	26:23:040509	26:23:070503	26:23:080922	26:23:120219	26:23:130802
9	26:23:040511	26:23:070504	26:23:080923	26:23:120220	26:23:130803
10	26:23:040512	26:23:070505	26:23:080924	26:23:120221	26:23:130804
11	26:23:040513	26:23:070506	26:23:080925	26:23:120222	26:23:130805
12	26:23:040514	26:23:070507	26:23:080926	26:23:120223	26:23:130806
13	26:23:050105	26:23:070508	26:23:080927	26:23:120224	26:23:130807
14	26:23:050107	26:23:070601	26:23:080928	26:23:120225	26:23:130808
15	26:23:050301	26:23:070602	26:23:080929	26:23:120226	26:23:140101
16	26:23:050302	26:23:070603	26:23:080930	26:23:120227	26:23:140102
17	26:23:050303	26:23:070604	26:23:080931	26:23:120228	26:23:140103
18	26:23:050304	26:23:070605	26:23:080932	26:23:120305	26:23:140104
19	26:23:050305	26:23:070606	26:23:080933	26:23:120306	26:23:140105
20	26:23:050306	26:23:070607	26:23:080934	26:23:120310	26:23:140106
21	26:23:050401	26:23:070608	26:23:080935	26:23:120311	26:23:140107
22	26:23:050402	26:23:070609	26:23:080936	26:23:120401	26:23:140108
23	26:23:050501	26:23:070610	26:23:080937	26:23:120402	26:23:140109
24	26:23:050505	26:23:070701	26:23:080938	26:23:120403	26:23:140110
25	26:23:050506	26:23:070702	26:23:080939	26:23:120404	26:23:140111
26	26:23:050507	26:23:070703	26:23:080940	26:23:120405	26:23:140112
27	26:23:050508	26:23:070704	26:23:080941	26:23:120406	26:23:140113
28	26:23:050509	26:23:070705	26:23:080942	26:23:120407	26:23:140114
29	26:23:050601	26:23:070706	26:23:080943	26:23:120408	26:23:140115
30	26:23:050701	26:23:070707	26:23:080944	26:23:120409	26:23:140116
31	26:23:050702	26:23:070708	26:23:080945	26:23:120410	26:23:140117
32	26:23:050703	26:23:070709	26:23:080946	26:23:120411	26:23:140118
33	26:23:050704	26:23:070801	26:23:080947	26:23:120412	26:23:140119
34	26:23:050705	26:23:070802	26:23:080948	26:23:120413	26:23:140120
35	26:23:050706	26:23:070803	26:23:080949	26:23:120414	26:23:140121
36	26:23:050707	26:23:070804	26:23:080950	26:23:120415	26:23:140122
37	26:23:050708	26:23:070805	26:23:081001	26:23:120416	26:23:140123
38	26:23:050709	26:23:070806	26:23:081002	26:23:120417	26:23:140124

№ п/п	Номера кадастровых кварталов				
	1	2	3	4	5
39	26:23:050710	26:23:070807	26:23:081003	26:23:120418	26:23:140125
40	26:23:050711	26:23:070808	26:23:081004	26:23:120419	26:23:140201
41	26:23:050712	26:23:070809	26:23:081005	26:23:120420	26:23:140202
42	26:23:050713	26:23:070810	26:23:081006	26:23:120501	26:23:140203
43	26:23:050714	26:23:070811	26:23:081007	26:23:120502	26:23:140204
44	26:23:050715	26:23:070812	26:23:081008	26:23:120503	26:23:140205
45	26:23:050716	26:23:070813	26:23:081009	26:23:120504	26:23:140206
46	26:23:050717	26:23:070814	26:23:081010	26:23:120505	26:23:140207
47	26:23:050718	26:23:070815	26:23:081011	26:23:120506	26:23:140208
48	26:23:050719	26:23:070816	26:23:081012	26:23:120507	26:23:140209
49	26:23:050720	26:23:070817	26:23:081013	26:23:120508	26:23:140210
50	26:23:050721	26:23:070818	26:23:081014	26:23:120509	26:23:140211
51	26:23:050722	26:23:070819	26:23:081015	26:23:120510	26:23:140212
52	26:23:050723	26:23:080101	26:23:081016	26:23:120511	26:23:140213
53	26:23:050801	26:23:080102	26:23:081017	26:23:120512	26:23:140214
54	26:23:050904	26:23:080103	26:23:081018	26:23:120513	26:23:140215
55	26:23:050905	26:23:080104	26:23:081019	26:23:120514	26:23:140216
56	26:23:050906	26:23:080201	26:23:081020	26:23:120515	26:23:140217
57	26:23:050909	26:23:080202	26:23:081021	26:23:120516	26:23:140218
58	26:23:050910	26:23:080203	26:23:081022	26:23:120601	26:23:140219
59	26:23:050911	26:23:080204	26:23:081023	26:23:120602	26:23:140220
60	26:23:050912	26:23:080205	26:23:081024	26:23:120603	26:23:140221
61	26:23:050913	26:23:080206	26:23:081025	26:23:120604	26:23:140222
62	26:23:050914	26:23:080207	26:23:081026	26:23:120605	26:23:140223
63	26:23:051001	26:23:080208	26:23:081027	26:23:120606	26:23:140301
64	26:23:051002	26:23:080209	26:23:081028	26:23:120607	26:23:140302
65	26:23:051003	26:23:080210	26:23:081029	26:23:120608	26:23:140303
66	26:23:051004	26:23:080211	26:23:081030	26:23:120609	26:23:140304
67	26:23:051005	26:23:080212	26:23:081031	26:23:120610	26:23:140305
68	26:23:051006	26:23:080301	26:23:081032	26:23:120611	26:23:140306
69	26:23:051007	26:23:080302	26:23:081033	26:23:120612	26:23:140307
70	26:23:051101	26:23:080303	26:23:081034	26:23:120703	26:23:140308
71	26:23:051102	26:23:080304	26:23:081035	26:23:120704	26:23:140309
72	26:23:051103	26:23:080305	26:23:081036	26:23:120706	26:23:140310
73	26:23:051104	26:23:080306	26:23:081037	26:23:120707	26:23:140311
74	26:23:051105	26:23:080307	26:23:081038	26:23:120708	26:23:140312
75	26:23:051106	26:23:080308	26:23:081039	26:23:120709	26:23:140313
76	26:23:051107	26:23:080401	26:23:081040	26:23:120801	26:23:140314
77	26:23:051108	26:23:080402	26:23:081041	26:23:120802	26:23:140315
78	26:23:051109	26:23:080403	26:23:081042	26:23:120803	26:23:140316
79	26:23:051110	26:23:080404	26:23:081043	26:23:120804	26:23:140317
80	26:23:051111	26:23:080405	26:23:081044	26:23:120805	26:23:140318
81	26:23:051112	26:23:080406	26:23:090101	26:23:120806	26:23:140319
82	26:23:051113	26:23:080407	26:23:090102	26:23:120807	26:23:140320
83	26:23:051114	26:23:080408	26:23:090103	26:23:120808	26:23:140321

№ п/п	Номера кадастровых кварталов				
	1	2	3	4	5
84	26:23:051115	26:23:080409	26:23:090104	26:23:120809	26:23:140322
85	26:23:051201	26:23:080410	26:23:090105	26:23:120810	26:23:140323
86	26:23:051202	26:23:080411	26:23:090106	26:23:120811	26:23:140324
87	26:23:051203	26:23:080412	26:23:090107	26:23:120812	26:23:140325
88	26:23:051204	26:23:080413	26:23:090108	26:23:120813	26:23:140326
89	26:23:051205	26:23:080414	26:23:090109	26:23:120814	26:23:140327
90	26:23:051206	26:23:080415	26:23:090110	26:23:130101	26:23:140401
91	26:23:051207	26:23:080416	26:23:090111	26:23:130102	26:23:140402
92	26:23:051208	26:23:080501	26:23:090112	26:23:130103	26:23:140403
93	26:23:060101	26:23:080502	26:23:090113	26:23:130104	26:23:140404
94	26:23:060102	26:23:080503	26:23:090114	26:23:130105	26:23:140405
95	26:23:060103	26:23:080504	26:23:090115	26:23:130106	26:23:140406
96	26:23:060104	26:23:080505	26:23:090116	26:23:130107	26:23:140407
97	26:23:060105	26:23:080506	26:23:090117	26:23:130108	26:23:140408
98	26:23:060106	26:23:080507	26:23:090118	26:23:130109	26:23:140409
99	26:23:060107	26:23:080508	26:23:090119	26:23:130201	26:23:140410
100	26:23:060108	26:23:080509	26:23:090120	26:23:130202	26:23:140411
101	26:23:060109	26:23:080510	26:23:090121	26:23:130203	26:23:140412
102	26:23:060110	26:23:080511	26:23:090122	26:23:130204	26:23:140413
103	26:23:060111	26:23:080601	26:23:090201	26:23:130205	26:23:140414
104	26:23:060201	26:23:080602	26:23:090202	26:23:130206	26:23:140415
105	26:23:060206	26:23:080603	26:23:090203	26:23:130207	26:23:140416
106	26:23:060210	26:23:080604	26:23:090204	26:23:130208	26:23:140417
107	26:23:060211	26:23:080605	26:23:090205	26:23:130209	26:23:140418
108	26:23:060212	26:23:080606	26:23:090206	26:23:130210	26:23:140419
109	26:23:060213	26:23:080607	26:23:090207	26:23:130211	26:23:140420
110	26:23:060214	26:23:080608	26:23:090208	26:23:130212	26:23:140421
111	26:23:060215	26:23:080609	26:23:090209	26:23:130213	26:23:140422
112	26:23:060301	26:23:080610	26:23:090210	26:23:130214	26:23:140423
113	26:23:060302	26:23:080611	26:23:090301	26:23:130215	26:23:140424
114	26:23:060303	26:23:080612	26:23:090302	26:23:130216	26:23:140425
115	26:23:060304	26:23:080613	26:23:090303	26:23:130217	26:23:140426
116	26:23:060305	26:23:080614	26:23:090304	26:23:130218	26:23:140427
117	26:23:060306	26:23:080615	26:23:090305	26:23:130219	26:23:140501
118	26:23:060307	26:23:080616	26:23:090306	26:23:130220	26:23:140502
119	26:23:060308	26:23:080617	26:23:090307	26:23:130221	26:23:140503
120	26:23:060309	26:23:080618	26:23:090308	26:23:130222	26:23:140504
121	26:23:060310	26:23:080619	26:23:090401	26:23:130223	26:23:140505
122	26:23:060311	26:23:080620	26:23:090402	26:23:130301	26:23:140506
123	26:23:060312	26:23:080621	26:23:090403	26:23:130302	26:23:140507
124	26:23:060313	26:23:080622	26:23:090404	26:23:130303	26:23:140508
125	26:23:060314	26:23:080623	26:23:090405	26:23:130304	26:23:140509
126	26:23:060315	26:23:080624	26:23:090406	26:23:130305	26:23:140510
127	26:23:060401	26:23:080625	26:23:090407	26:23:130306	26:23:140601
128	26:23:060402	26:23:080626	26:23:090408	26:23:130307	26:23:140602

№ п/п	Номера кадастровых кварталов				
	1	2	3	4	5
129	26:23:060403	26:23:080627	26:23:090409	26:23:130308	26:23:140603
130	26:23:060404	26:23:080628	26:23:090410	26:23:130309	26:23:140604
131	26:23:060405	26:23:080629	26:23:090411	26:23:130310	26:23:140605
132	26:23:060406	26:23:080630	26:23:090501	26:23:130311	26:23:140606
133	26:23:060407	26:23:080701	26:23:090502	26:23:130401	26:23:140607
134	26:23:060408	26:23:080702	26:23:090503	26:23:130402	26:23:140608
135	26:23:060501	26:23:080703	26:23:090504	26:23:130403	26:23:140609
136	26:23:060502	26:23:080704	26:23:090505	26:23:130404	26:23:140701
137	26:23:060503	26:23:080705	26:23:090506	26:23:130405	26:23:140702
138	26:23:060504	26:23:080706	26:23:090507	26:23:130406	26:23:140703
139	26:23:060505	26:23:080707	26:23:090508	26:23:130407	26:23:140704
140	26:23:060506	26:23:080708	26:23:090509	26:23:130408	26:23:140705
141	26:23:060507	26:23:080709	26:23:090510	26:23:130409	26:23:140706
142	26:23:060508	26:23:080710	26:23:100105	26:23:130501	26:23:140707
143	26:23:060509	26:23:080711	26:23:100106	26:23:130502	26:23:140708
144	26:23:060510	26:23:080712	26:23:100113	26:23:130503	26:23:140709
145	26:23:060511	26:23:080801	26:23:100203	26:23:130504	26:23:140710
146	26:23:060512	26:23:080802	26:23:100208	26:23:130505	26:23:140711
147	26:23:060513	26:23:080803	26:23:110105	26:23:130506	26:23:140712
148	26:23:060514	26:23:080804	26:23:120108	26:23:130507	26:23:140713
149	26:23:060515	26:23:080805	26:23:120109	26:23:130508	26:23:140714
150	26:23:070102	26:23:080806	26:23:120110	26:23:130509	26:23:140715
151	26:23:070103	26:23:080807	26:23:120111	26:23:130601	26:23:140716
152	26:23:070104	26:23:080808	26:23:120112	26:23:130602	26:23:140717
153	26:23:070105	26:23:080809	26:23:120113	26:23:130603	26:23:140718
154	26:23:070106	26:23:080810	26:23:120115	26:23:130604	26:23:140719
155	26:23:070201	26:23:080811	26:23:120117	26:23:130605	26:23:140720
156	26:23:070202	26:23:080812	26:23:120118	26:23:130606	26:23:140721
157	26:23:070203	26:23:080813	26:23:120119	26:23:130607	26:23:140722
158	26:23:070204	26:23:080814	26:23:120121	26:23:130608	26:23:140723
159	26:23:070301	26:23:080815	26:23:120122	26:23:130609	26:23:140724
160	26:23:070302	26:23:080816	26:23:120123	26:23:130610	26:23:140725
161	26:23:070303	26:23:080901	26:23:120124	26:23:130611	26:23:140726
162	26:23:070304	26:23:080902	26:23:120125	26:23:130612	26:23:140727
163	26:23:070305	26:23:080903	26:23:120126	26:23:130613	26:23:140728
164	26:23:070401	26:23:080904	26:23:120201	26:23:130614	26:23:140729
165	26:23:070402	26:23:080905	26:23:120202	26:23:130615	26:23:140730
166	26:23:070403	26:23:080906	26:23:120203	26:23:130616	26:23:140731
167	26:23:070404	26:23:080907	26:23:120204	26:23:130617	26:23:140732
168	26:23:070405	26:23:080908	26:23:120205	26:23:130618	26:23:140733
169	26:23:070406	26:23:080909	26:23:120206	26:23:130619	26:23:140737
170	26:23:070407	26:23:080910	26:23:120207	26:23:130620	26:23:140738
171	26:23:070408	26:23:080911	26:23:120208	26:23:130701	26:23:130705
172	26:23:070409	26:23:080912	26:23:120209	26:23:130702	26:23:120212
173	26:23:070410	26:23:080913	26:23:120210	26:23:130703	26:23:080915

№ п/п	Номера кадастровых кварталов				
	1	2	3	4	5
174	26:23:070411	26:23:080914	26:23:120211	26:23:130704	26:23:070412
175	26:24:040103	26:24:040104	26:24:040105	26:24:040106	26:24:040107
176	26:24:040108	26:24:040109	26:24:040112	26:24:040113	26:24:040114
177	26:24:040115	26:24:040116	26:24:040117	26:24:040118	26:24:030111
178	26:24:000000	26:24:030106	26:24:040307	26:24:040455	26:24:040624
179	26:24:010101	26:24:030107	26:24:040308	26:24:040456	26:24:040625
180	26:24:010102	26:24:030108	26:24:040309	26:24:040457	26:24:040626
181	26:24:010103	26:24:030109	26:24:040310	26:24:040458	26:24:040627
182	26:24:010104	26:24:030110	26:24:040311	26:24:040459	26:24:040628
183	26:24:010105	26:24:030112	26:24:040312	26:24:040460	26:24:040629
184	26:24:010106	26:24:030113	26:24:040313	26:24:040461	26:24:040630
185	26:24:010107	26:24:040102	26:24:040314	26:24:040462	26:24:040631
186	26:24:010108	26:24:040110	26:24:040315	26:24:040463	26:24:040632
187	26:24:010109	26:24:040111	26:24:040316	26:24:040464	26:24:040633
188	26:24:010110	26:24:040119	26:24:040317	26:24:040465	26:24:040701
189	26:24:010111	26:24:040120	26:24:040318	26:24:040466	26:24:040702
190	26:24:010112	26:24:040121	26:24:040319	26:24:040501	26:24:040703
191	26:24:010113	26:24:040122	26:24:040320	26:24:040502	26:24:040704
192	26:24:010114	26:24:040123	26:24:040321	26:24:040503	26:24:040705
193	26:24:010115	26:24:040124	26:24:040322	26:24:040504	26:24:040706
194	26:24:010116	26:24:040125	26:24:040323	26:24:040505	26:24:040707
195	26:24:010117	26:24:040126	26:24:040324	26:24:040506	26:24:040708
196	26:24:010118	26:24:040127	26:24:040325	26:24:040507	26:24:040709
197	26:24:010119	26:24:040129	26:24:040326	26:24:040508	26:24:040710
198	26:24:010120	26:24:040130	26:24:040327	26:24:040509	26:24:040711
199	26:24:010121	26:24:040133	26:24:040328	26:24:040510	26:24:040712
200	26:24:010122	26:24:040134	26:24:040329	26:24:040511	26:24:040713
201	26:24:010123	26:24:040136	26:24:040330	26:24:040512	26:24:040714
202	26:24:010124	26:24:040138	26:24:040331	26:24:040513	26:24:040715
203	26:24:010125	26:24:040139	26:24:040332	26:24:040514	26:24:040716
204	26:24:010126	26:24:040140	26:24:040333	26:24:040515	26:24:040717
205	26:24:010127	26:24:040141	26:24:040334	26:24:040516	26:24:040718
206	26:24:010128	26:24:040201	26:24:040335	26:24:040517	26:24:040719
207	26:24:010129	26:24:040202	26:24:040336	26:24:040518	26:24:040720
208	26:24:010130	26:24:040203	26:24:040337	26:24:040519	26:24:040721
209	26:24:010131	26:24:040204	26:24:040338	26:24:040520	26:24:040722
210	26:24:010132	26:24:040205	26:24:040401	26:24:040521	26:24:040723
211	26:24:010133	26:24:040206	26:24:040402	26:24:040522	26:24:040724
212	26:24:010134	26:24:040207	26:24:040403	26:24:040523	26:24:040725
213	26:24:010135	26:24:040208	26:24:040404	26:24:040524	26:24:040726
214	26:24:010136	26:24:040209	26:24:040405	26:24:040525	26:24:040727
215	26:24:010137	26:24:040210	26:24:040406	26:24:040526	26:24:040728
216	26:24:010138	26:24:040211	26:24:040407	26:24:040527	26:24:040729
217	26:24:010139	26:24:040212	26:24:040408	26:24:040528	26:24:040730
218	26:24:010140	26:24:040213	26:24:040409	26:24:040529	26:24:040731

№ п/п	Номера кадастровых кварталов				
	1	2	3	4	5
219	26:24:010141	26:24:040214	26:24:040410	26:24:040530	26:24:040801
220	26:24:010142	26:24:040215	26:24:040411	26:24:040531	26:24:040802
221	26:24:010143	26:24:040216	26:24:040412	26:24:040532	26:24:040803
222	26:24:010144	26:24:040217	26:24:040413	26:24:040533	26:24:040804
223	26:24:010145	26:24:040218	26:24:040414	26:24:040534	26:24:040805
224	26:24:010146	26:24:040219	26:24:040415	26:24:040535	26:24:040806
225	26:24:010147	26:24:040220	26:24:040416	26:24:040536	26:24:040807
226	26:24:010148	26:24:040221	26:24:040417	26:24:040537	26:24:040808
227	26:24:010149	26:24:040222	26:24:040418	26:24:040538	26:24:040809
228	26:24:010150	26:24:040223	26:24:040419	26:24:040539	26:24:040810
229	26:24:010151	26:24:040224	26:24:040420	26:24:040540	26:24:040811
230	26:24:010152	26:24:040225	26:24:040421	26:24:040541	26:24:040812
231	26:24:010153	26:24:040226	26:24:040422	26:24:040542	26:24:040813
232	26:24:010154	26:24:040227	26:24:040423	26:24:040543	26:24:040814
233	26:24:010155	26:24:040228	26:24:040424	26:24:040544	26:24:040815
234	26:24:010156	26:24:040229	26:24:040425	26:24:040545	26:24:040816
235	26:24:010157	26:24:040230	26:24:040426	26:24:040546	26:24:040817
236	26:24:010158	26:24:040231	26:24:040427	26:24:040547	26:24:040818
237	26:24:020101	26:24:040232	26:24:040428	26:24:040548	26:24:040819
238	26:24:020102	26:24:040233	26:24:040429	26:24:040549	26:24:040820
239	26:24:020103	26:24:040234	26:24:040430	26:24:040550	26:24:040821
240	26:24:020104	26:24:040235	26:24:040431	26:24:040551	26:24:040822
241	26:24:020105	26:24:040236	26:24:040432	26:24:040601	26:24:040823
242	26:24:020106	26:24:040237	26:24:040433	26:24:040602	26:24:040824
243	26:24:020107	26:24:040238	26:24:040434	26:24:040603	26:24:040825
244	26:24:020108	26:24:040239	26:24:040435	26:24:040604	26:24:040826
245	26:24:020109	26:24:040240	26:24:040436	26:24:040605	26:24:040827
246	26:24:020110	26:24:040241	26:24:040437	26:24:040606	26:24:040901
247	26:24:020111	26:24:040242	26:24:040438	26:24:040607	26:24:040902
248	26:24:020112	26:24:040243	26:24:040439	26:24:040608	26:24:040903
249	26:24:020113	26:24:040244	26:24:040440	26:24:040609	26:24:040904
250	26:24:020114	26:24:040245	26:24:040441	26:24:040610	26:24:040905
251	26:24:020115	26:24:040246	26:24:040442	26:24:040611	26:24:040906
252	26:24:020116	26:24:040247	26:24:040443	26:24:040612	26:24:040907
253	26:24:020117	26:24:040248	26:24:040444	26:24:040613	26:24:040908
254	26:24:020118	26:24:040249	26:24:040445	26:24:040614	26:24:050101
255	26:24:020119	26:24:040250	26:24:040446	26:24:040615	26:24:050102
256	26:24:020120	26:24:040251	26:24:040447	26:24:040616	26:24:050103
257	26:24:020121	26:24:040252	26:24:040448	26:24:040617	26:24:050104
258	26:24:020122	26:24:040301	26:24:040449	26:24:040618	26:24:050105
259	26:24:030101	26:24:040302	26:24:040450	26:24:040619	26:24:050106
260	26:24:030102	26:24:040303	26:24:040451	26:24:040620	26:24:050107
261	26:24:030103	26:24:040304	26:24:040452	26:24:040621	26:24:040623
262	26:24:030104	26:24:040305	26:24:040453	26:24:040622	26:24:040454
263	26:24:030105	26:24:040306	26:25:121162	26:29:050213	26:32:040210

№ п/п	Номера кадастровых кварталов				
	1	2	3	4	5
264	26:25:000000	26:25:061401	26:25:081513	26:25:110335	26:25:110712
265	26:25:020901	26:25:080101	26:25:081514	26:25:110336	26:25:110713
266	26:25:020902	26:25:080201	26:25:081517	26:25:110337	26:25:110714
267	26:25:020903	26:25:080202	26:25:081518	26:25:110338	26:25:110715
268	26:25:021001	26:25:080301	26:25:081519	26:25:110339	26:25:110716
269	26:25:021004	26:25:080302	26:25:081520	26:25:110340	26:25:110717
270	26:25:060101	26:25:080303	26:25:081521	26:25:110341	26:25:110718
271	26:25:060102	26:25:080401	26:25:081522	26:25:110342	26:25:110719
272	26:25:060103	26:25:080402	26:25:081523	26:25:110343	26:25:110720
273	26:25:060104	26:25:080403	26:25:081524	26:25:110344	26:25:110721
274	26:25:060201	26:25:080501	26:25:081525	26:25:110345	26:25:110725
275	26:25:060202	26:25:080502	26:25:081526	26:25:110346	26:25:110726
276	26:25:060203	26:25:080503	26:25:090101	26:25:110347	26:25:110727
277	26:25:060401	26:25:080504	26:25:090901	26:25:110348	26:25:110728
278	26:25:060402	26:25:080601	26:25:090902	26:25:110349	26:25:110729
279	26:25:060403	26:25:080602	26:25:110101	26:25:110350	26:25:110730
280	26:25:060404	26:25:080603	26:25:110102	26:25:110351	26:25:110731
281	26:25:060405	26:25:080604	26:25:110301	26:25:110352	26:25:110801
282	26:25:060501	26:25:080605	26:25:110302	26:25:110353	26:25:110802
283	26:25:060502	26:25:080606	26:25:110303	26:25:110354	26:25:110803
284	26:25:060503	26:25:080607	26:25:110304	26:25:110355	26:25:110901
285	26:25:060504	26:25:080608	26:25:110305	26:25:110356	26:25:110902
286	26:25:060701	26:25:080701	26:25:110306	26:25:110357	26:25:110903
287	26:25:060702	26:25:080702	26:25:110307	26:25:110358	26:25:111301
288	26:25:060703	26:25:080810	26:25:110308	26:25:110359	26:25:111302
289	26:25:060704	26:25:080811	26:25:110309	26:25:110360	26:25:111303
290	26:25:060801	26:25:080812	26:25:110310	26:25:110361	26:25:111304
291	26:25:060802	26:25:080813	26:25:110311	26:25:110401	26:25:111305
292	26:25:060804	26:25:080814	26:25:110312	26:25:110402	26:25:111308
293	26:25:061101	26:25:080815	26:25:110313	26:25:110403	26:25:111309
294	26:25:061102	26:25:080816	26:25:110314	26:25:110404	26:25:111310
295	26:25:061103	26:25:080817	26:25:110315	26:25:110406	26:25:111311
296	26:25:061104	26:25:080835	26:25:110316	26:25:110407	26:25:111312
297	26:25:061105	26:25:080836	26:25:110317	26:25:110408	26:25:111313
298	26:25:061106	26:25:081001	26:25:110318	26:25:110409	26:25:111314
299	26:25:061107	26:25:081301	26:25:110319	26:25:110501	26:25:111315
300	26:25:061108	26:25:081302	26:25:110320	26:25:110601	26:25:111316
301	26:25:061109	26:25:081401	26:25:110321	26:25:110602	26:25:111317
302	26:25:061110	26:25:081402	26:25:110322	26:25:110603	26:25:111318
303	26:25:061111	26:25:081501	26:25:110323	26:25:110604	26:25:111319
304	26:25:061112	26:25:081502	26:25:110324	26:25:110701	26:25:111320
305	26:25:061113	26:25:081503	26:25:110325	26:25:110702	26:25:111321
306	26:25:061115	26:25:081504	26:25:110326	26:25:110703	26:25:111322
307	26:25:061116	26:25:081505	26:25:110327	26:25:110704	26:25:111323
308	26:25:061117	26:25:081506	26:25:110328	26:25:110705	26:25:111324

№ п/п	Номера кадастровых кварталов				
	1	2	3	4	5
309	26:25:061118	26:25:081507	26:25:110329	26:25:110706	26:25:111325
310	26:25:061119	26:25:081508	26:25:110330	26:25:110707	26:25:111326
311	26:25:061120	26:25:081509	26:25:110331	26:25:110708	26:25:111337
312	26:25:061121	26:25:081510	26:25:110332	26:25:110709	26:25:111340
313	26:25:061201	26:25:081511	26:25:110333	26:25:110710	26:25:121116
314	26:25:061265	26:25:081512	26:25:110334	26:25:110711	26:25:121117
315	26:29:000000	26:29:050214	26:29:050242	26:29:090208	26:29:150317
316	26:29:040402	26:29:050215	26:29:050243	26:29:090401	26:29:150318
317	26:29:040404	26:29:050216	26:29:050244	26:29:150103	26:29:150319
318	26:29:040409	26:29:050217	26:29:050245	26:29:150104	26:29:150320
319	26:29:050103	26:29:050218	26:29:050301	26:29:150105	26:29:150321
320	26:29:050104	26:29:050219	26:29:050302	26:29:150206	26:29:150323
321	26:29:050106	26:29:050220	26:29:050303	26:29:150212	26:29:150325
322	26:29:050107	26:29:050225	26:29:050304	26:29:150301	26:29:150326
323	26:29:050108	26:29:050226	26:29:050305	26:29:150302	26:29:150702
324	26:29:050201	26:29:050227	26:29:050401	26:29:150303	26:29:150713
325	26:29:050202	26:29:050228	26:29:050402	26:29:150304	26:29:160102
326	26:29:050203	26:29:050229	26:29:050403	26:29:150305	26:29:160103
327	26:29:050204	26:29:050230	26:29:050404	26:29:150306	26:29:160104
328	26:29:050205	26:29:050231	26:29:050405	26:29:150307	26:29:160110
329	26:29:050206	26:29:050232	26:29:080103	26:29:150308	26:29:160111
330	26:29:050207	26:29:050233	26:29:080104	26:29:150309	26:29:160112
331	26:29:050208	26:29:050234	26:29:080105	26:29:150310	26:29:160115
332	26:29:050209	26:29:050235	26:29:080111	26:29:150311	26:29:160116
333	26:29:050210	26:29:050236	26:29:080112	26:29:150312	26:29:150315
334	26:29:050211	26:29:050237	26:29:080113	26:29:150313	26:29:090204
335	26:29:050212	26:29:050238	26:29:090203	26:29:150314	26:29:050241
336	26:31:000000	26:31:010203	26:31:010247	26:31:020117	26:31:020237
337	26:31:010101	26:31:010204	26:31:010301	26:31:020118	26:31:020301
338	26:31:010102	26:31:010205	26:31:010302	26:31:020119	26:31:020302
339	26:31:010103	26:31:010208	26:31:010303	26:31:020120	26:31:020303
340	26:31:010104	26:31:010209	26:31:010304	26:31:020121	26:31:020304
341	26:31:010105	26:31:010210	26:31:010305	26:31:020122	26:31:020305
342	26:31:010106	26:31:010211	26:31:010306	26:31:020123	26:31:020306
343	26:31:010107	26:31:010216	26:31:010307	26:31:020124	26:31:020307
344	26:31:010108	26:31:010217	26:31:010308	26:31:020125	26:31:020308
345	26:31:010109	26:31:010218	26:31:010309	26:31:020126	26:31:020309
346	26:31:010110	26:31:010219	26:31:010310	26:31:020127	26:31:020310
347	26:31:010111	26:31:010220	26:31:010311	26:31:020128	26:31:020311
348	26:31:010112	26:31:010221	26:31:010312	26:31:020129	26:31:020312
349	26:31:010113	26:31:010222	26:31:010313	26:31:020130	26:31:020313
350	26:31:010114	26:31:010223	26:31:010314	26:31:020131	26:31:020314
351	26:31:010115	26:31:010224	26:31:010315	26:31:020132	26:31:020315
352	26:31:010116	26:31:010225	26:31:010316	26:31:020133	26:31:020316
353	26:31:010117	26:31:010226	26:31:010317	26:31:020134	26:31:020317

№ п/п	Номера кадастровых кварталов				
	1	2	3	4	5
354	26:31:010118	26:31:010227	26:31:010318	26:31:020135	26:31:020318
355	26:31:010119	26:31:010228	26:31:010319	26:31:020136	26:31:020319
356	26:31:010120	26:31:010229	26:31:010320	26:31:020137	26:31:020320
357	26:31:010121	26:31:010230	26:31:010321	26:31:020138	26:31:020321
358	26:31:010122	26:31:010231	26:31:020101	26:31:020201	26:31:020322
359	26:31:010123	26:31:010232	26:31:020102	26:31:020202	26:31:020323
360	26:31:010124	26:31:010233	26:31:020103	26:31:020203	26:31:020324
361	26:31:010125	26:31:010234	26:31:020104	26:31:020204	26:31:020325
362	26:31:010126	26:31:010235	26:31:020105	26:31:020205	26:31:020326
363	26:31:010127	26:31:010236	26:31:020106	26:31:020206	26:31:020327
364	26:31:010128	26:31:010237	26:31:020107	26:31:020207	26:31:020345
365	26:31:010129	26:31:010238	26:31:020108	26:31:020208	26:31:020346
366	26:31:010130	26:31:010239	26:31:020109	26:31:020209	26:31:020347
367	26:31:010131	26:31:010240	26:31:020110	26:31:020210	26:31:020348
368	26:31:010132	26:31:010241	26:31:020111	26:31:020211	26:31:020349
369	26:31:010133	26:31:010242	26:31:020112	26:31:020212	26:31:020350
370	26:31:010134	26:31:010243	26:31:020113	26:31:020213	26:31:020351
371	26:31:010135	26:31:010244	26:31:020114	26:31:020234	26:31:020352
372	26:31:010136	26:31:010245	26:31:020115	26:31:020235	26:31:020437
373	26:31:010201	26:31:010246	26:31:020116	26:31:020236	26:31:020438
374	26:31:020441	26:31:020501	26:31:020502	26:31:020503	26:32:040221
375	26:32:000000	26:32:040114	26:32:040211	26:32:040222	26:32:040235
376	26:32:030601	26:32:040201	26:32:040212	26:32:040223	26:32:040236
377	26:32:040101	26:32:040202	26:32:040213	26:32:040224	26:32:040238
378	26:32:040102	26:32:040203	26:32:040214	26:32:040225	26:32:040239
379	26:32:040103	26:32:040204	26:32:040215	26:32:040226	26:32:040240
380	26:32:040104	26:32:040205	26:32:040216	26:32:040227	26:32:040401
381	26:32:040105	26:32:040206	26:32:040217	26:32:040228	26:32:040405
382	26:32:040106	26:32:040207	26:32:040218	26:32:040229	26:32:060101
383	26:32:040107	26:32:040208	26:32:040219	26:32:040230	26:32:060102
384	26:32:040109	26:32:040209	26:32:040220	26:32:040231	26:32:040232
385	26:32:040110	26:33:130511	26:34:000000	26:34:120102	26:34:120201
386	26:33:000000	26:33:140101	26:33:190113	26:33:220211	26:33:230312
387	26:33:130203	26:33:150101	26:33:200101	26:33:220301	26:33:230313
388	26:33:130302	26:33:150201	26:33:210101	26:33:220302	26:33:230314
389	26:33:130303	26:33:150202	26:33:220101	26:33:220303	26:33:230315
390	26:33:130304	26:33:150203	26:33:220102	26:33:220304	26:33:230317
391	26:33:130403	26:33:150204	26:33:220103	26:33:220305	26:33:230318
392	26:33:130404	26:33:150205	26:33:220104	26:33:220306	26:33:230319
393	26:33:130406	26:33:150206	26:33:220105	26:33:220307	26:33:240101
394	26:33:130408	26:33:150207	26:33:220106	26:33:230202	26:33:240102
395	26:33:130501	26:33:150208	26:33:220107	26:33:230301	26:33:240201
396	26:33:130502	26:33:150209	26:33:220201	26:33:230302	26:33:240202
397	26:33:130503	26:33:150210	26:33:220202	26:33:230303	26:33:240203
398	26:33:130504	26:33:150211	26:33:220203	26:33:230304	26:33:240204

№ п/п	Номера кадастровых кварталов				
	1	2	3	4	5
399	26:33:130505	26:33:150213	26:33:220204	26:33:230305	26:33:240205
400	26:33:130506	26:33:150215	26:33:220205	26:33:230306	26:33:350101
401	26:33:130507	26:33:150217	26:33:220206	26:33:230307	26:33:360101
402	26:33:130508	26:33:180101	26:33:220207	26:33:230308	26:33:230311
403	26:33:130509	26:33:190109	26:33:220208	26:33:230309	26:33:220210
404	26:33:130510	26:33:190110	26:33:220209	26:33:230310	26:33:190112

4.4. Приаэродромная территория аэродрома гражданской авиации Минеральные Воды полностью или частично расположена в границах муниципальных образований Ставропольского края, приведенных в таблице 1.4.

Таблица 1.4

№ п/п	Муниципальное образование
1	Андроповский муниципальный округ
2	Минераловодский городской округ
3	Предгорный муниципальный округ
4	Городской округ город-курорт Железноводск
5	Городской округ город Лермонтов
6	Георгиевский городской округ
7	Городской округ город-курорт Пятигорск
8	Городской округ город-курорт Кисловодск

4.5. Графическое изображение границ приаэродромной территории аэродрома гражданской авиации Минеральные Воды приведено на схемах 1.1 и 1.2.

Схема 1.1



Схема 1.2



5. Описание границ первой подзоны:

5.1. Первая подзона приаэродромной территории аэродрома гражданской авиации Минеральные Воды выделена по внешним границам земельных участков, предоставленных для размещения и эксплуатации зданий, сооружений и оборудования, подлежащих размещению в указанной подзоне, отграничивающим такие земельные участки от земельных участков, предназначенных для иных целей.

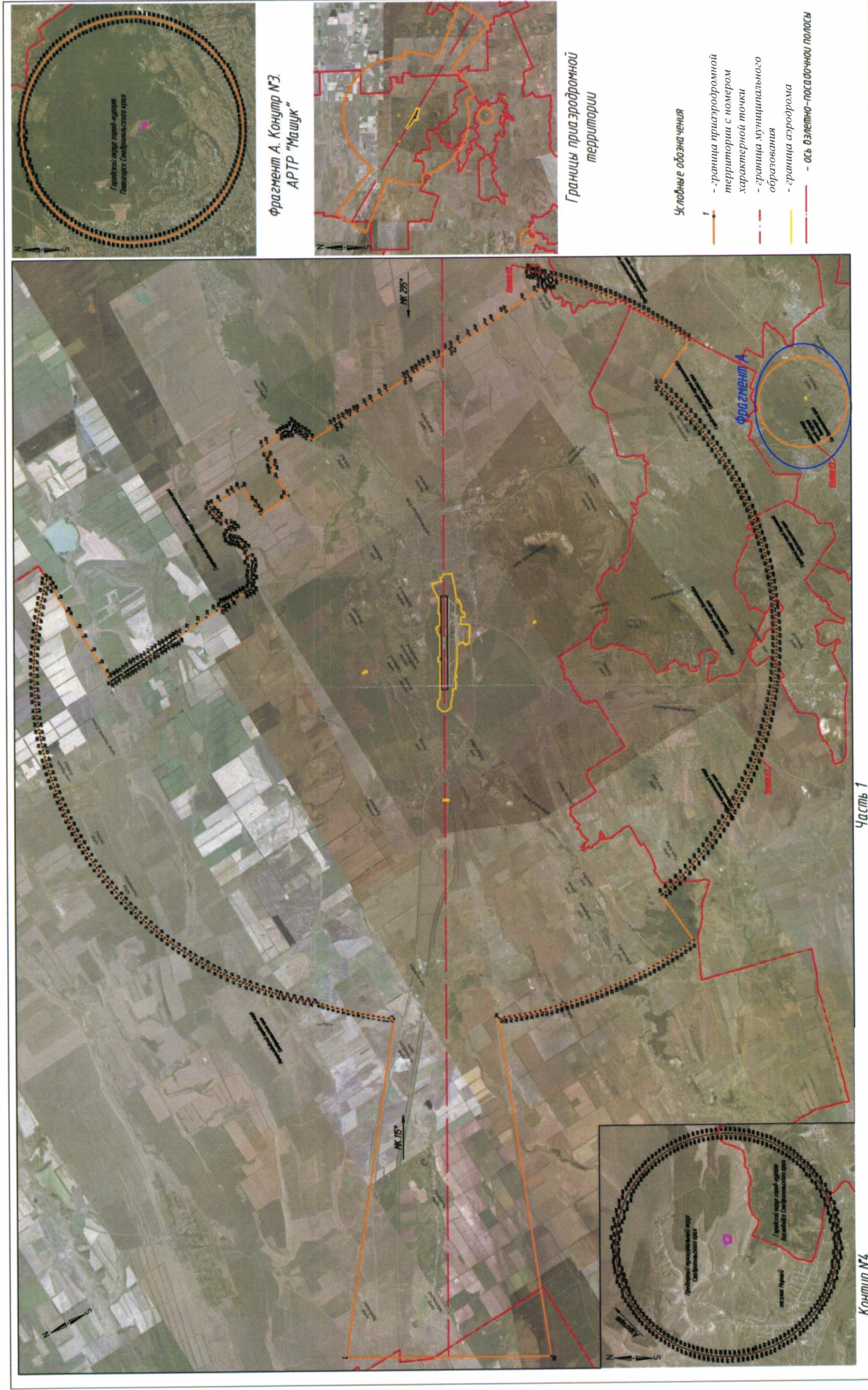
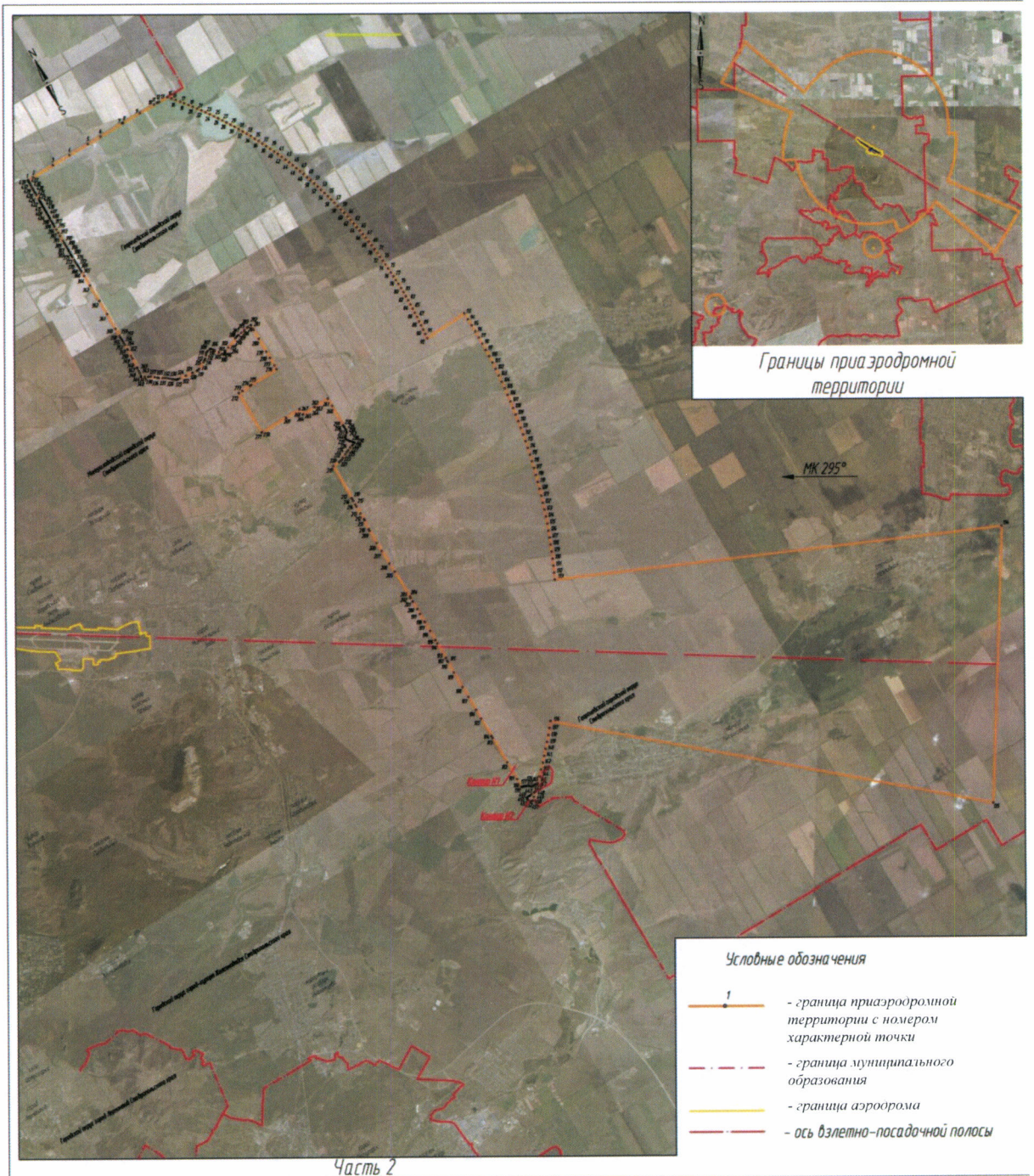
5.2. Перечень координат характерных точек границ первой подзоны приаэродромной территории аэродрома гражданской авиации Минеральные Воды приведен в таблице 2.1.

Таблица 2.1

Обозначение характерных точек границ	Координаты МСК-26 зона 1		Обозначение характерных точек границ	Координаты МСК-26 зона 1	
	X	Y		X	Y
Контур 1			26	386948.64	1407395.09
1	388856.24	1404288.46	27	386856.43	1407395.56
2	388850.49	1404319.79	28	386584.04	1407842.27
3	388849.44	1404328.72	29	386600.19	1407850.48
4	388791.10	1404424.83	30	386641.01	1407874.07
5	388730.00	1404525.35	31	386614.57	1407909.15
6	388565.50	1404583.26	32	386565.19	1407982.27
7	388117.47	1405313.56	33	386544.18	1408013.12
8	388103.55	1405336.22	34	386412.17	1408210.14
9	387696.27	1406000.09	35	386396.85	1408232.80
10	387704.35	1406005.02	36	386360.68	1408287.08
11	387767.42	1406043.51	37	386318.66	1408350.18
12	387658.02	1406222.93	38	386308.02	1408367.18
13	387586.23	1406184.36	39	386278.58	1408415.71
14	387577.76	1406198.29	40	386272.40	1408425.99
15	387551.13	1406242.28	41	386270.59	1408483.18
16	387077.25	1407024.32	42	386264.62	1408648.45
17	387081.50	1407026.93	43	386261.55	1408733.24
18	387127.61	1407055.15	44	386256.11	1408881.84
19	387065.83	1407394.39	45	386263.73	1408884.83
20	387011.28	1407394.84	46	386245.07	1408932.03
21	387011.14	1407394.78	47	386216.10	1409005.38
22	386995.51	1407417.75	48	386219.40	1409006.57
23	386985.14	1407417.86	49	386218.59	1409008.01
24	386951.92	1407399.20	50	386213.11	1409022.57
25	386948.75	1407395.08	51	386180.07	1409109.89

Обозначение характерных точек границ	Координаты МСК-26 зона 1		Обозначение характерных точек границ	Координаты МСК-26 зона 1	
	X	Y		X	Y
52	386177.25	1409108.73	96	386041.34	1409113.68
53	386176.34	1409111.29	97	386026.54	1409116.77
54	386179.02	1409112.40	98	386016.68	1409118.82
55	386168.24	1409141.23	99	386016.26	1409116.24
56	386167.97	1409141.95	100	386010.96	1409117.20
57	386167.87	1409142.19	101	386011.59	1409120.09
58	386142.15	1409132.53	102	386007.06	1409121.19
59	386124.68	1409181.34	103	386002.49	1409122.16
60	386124.68	1409181.35	104	386002.49	1409124.07
61	386118.90	1409179.11	105	385994.34	1409125.74
62	386113.61	1409176.90	106	385990.09	1409126.62
63	386111.60	1409176.31	107	385989.45	1409123.53
64	386114.29	1409169.47	108	385984.94	1409124.38
65	386116.17	1409163.69	109	385980.24	1409125.31
66	386122.17	1409165.78	110	385981.73	1409121.55
67	386124.30	1409160.33	111	385979.09	1409120.41
68	386126.06	1409155.31	112	385980.52	1409116.45
69	386127.72	1409150.25	113	385984.11	1409106.01
70	386123.41	1409148.87	114	385981.22	1409105.05
71	386128.65	1409136.06	115	385974.18	1409102.76
72	386133.35	1409137.37	116	385953.64	1409095.89
73	386135.49	1409130.81	117	385949.52	1409094.64
74	386130.35	1409129.35	118	385944.99	1409093.06
75	386118.82	1409127.13	119	385939.21	1409091.52
76	386119.29	1409125.61	120	385933.24	1409089.79
77	386114.18	1409124.25	121	385920.02	1409085.60
78	386113.97	1409125.34	122	385908.98	1409082.11
79	386109.61	1409124.15	123	385902.48	1409080.34
80	386104.60	1409122.88	124	385902.40	1409080.34
81	386104.21	1409124.23	125	385898.04	1409079.05
82	386099.48	1409123.27	126	385898.76	1409076.52
83	386099.29	1409123.92	127	385889.15	1409073.66
84	386091.12	1409122.23	128	385888.43	1409076.61
85	386090.63	1409123.90	129	385879.33	1409073.83
86	386086.92	1409123.10	130	385874.85	1409072.42
87	386082.52	1409122.11	131	385858.15	1409068.07
88	386073.34	1409120.40	132	385858.18	1409067.53
89	386069.28	1409119.71	133	385852.94	1409066.09
90	386065.12	1409118.91	134	385847.40	1409064.68
91	386060.89	1409117.92	135	385842.24	1409063.12
92	386056.89	1409117.12	136	385842.10	1409063.51
93	386047.75	1409115.35	137	385837.83	1409062.18
94	386045.80	1409115.35	138	385819.79	1409055.86
95	386041.77	1409115.92	139	385815.09	1409054.19

Обозначение характерных точек границ	Координаты МСК-26 зона 1		Обозначение характерных точек границ	Координаты МСК-26 зона 1	
	X	Y		X	Y
140	385805.78	1409050.83	184	385709.88	1409208.44
141	385806.77	1409047.73	185	385588.96	1409159.82
142	385802.61	1409046.37	186	385548.82	1409261.61
143	385801.61	1409049.50	187	385547.79	1409264.22
144	385793.73	1409046.97	188	385180.13	1409083.75
145	385799.41	1409029.01	189	385180.76	1409078.57
146	385790.16	1409025.80	190	385181.19	1409073.19
147	385785.79	1409024.25	191	385186.59	1409024.79
148	385781.53	1409022.73	192	385309.45	1408715.38
149	385781.36	1409022.68	193	385306.07	1408713.85
150	385777.31	1409021.34	194	385306.20	1408713.59
151	385772.83	1409019.44	195	385300.62	1408710.74
152	385765.48	1409016.86	196	385300.49	1408711.01
153	385751.68	1409012.28	197	385297.05	1408709.35
154	385747.13	1409026.14	198	385546.93	1408085.86
155	385745.98	1409025.79	199	385583.23	1407988.07
156	385744.51	1409029.85	200	385583.12	1407988.04
157	385746.18	1409030.48	201	385587.38	1407979.60
158	385744.61	1409034.24	202	385533.59	1407945.95
159	385743.10	1409038.10	203	385633.55	1407779.63
160	385739.67	1409036.73	204	385669.55	1407802.42
161	385738.15	1409040.68	205	385919.78	1407379.07
162	385732.85	1409054.50	206	385945.92	1407334.80
163	385736.02	1409055.74	207	385935.67	1407328.58
164	385736.06	1409056.06	208	385941.89	1407318.32
165	385750.14	1409060.91	209	385952.14	1407324.55
166	385750.21	1409060.92	210	386060.56	1407146.67
167	385754.50	1409062.50	211	386049.47	1407139.38
168	385762.68	1409065.60	212	386056.07	1407129.35
169	385761.58	1409068.83	213	386066.97	1407136.50
170	385757.77	1409079.91	214	386091.63	1407097.59
171	385753.76	1409091.56	215	386099.27	1407102.09
172	385749.47	1409104.40	216	386132.19	1407046.58
173	385749.33	1409104.82	217	386144.57	1407026.13
174	385747.91	1409108.20	218	386167.92	1406986.45
175	385746.37	1409111.87	219	386161.54	1406982.49
176	385744.98	1409115.65	220	386182.06	1406948.26
177	385743.57	1409119.55	221	386167.82	1406939.67
178	385737.77	1409135.45	222	386233.69	1406831.80
179	385733.60	1409147.13	223	386240.79	1406836.22
180	385728.38	1409160.17	224	386260.15	1406804.21
181	385723.88	1409171.92	225	386256.16	1406801.81
182	385722.39	1409175.85	226	386261.79	1406793.12
183	385710.58	1409206.71	227	386279.66	1406804.34

Обозначение характерных точек границ	Координаты МСК-26 зона 1		Обозначение характерных точек границ	Координаты МСК-26 зона 1	
	X	Y		X	Y
228	386286.04	1406793.76	272	387402.27	1405009.79
229	386289.43	1406795.18	273	387463.94	1405039.17
230	386339.76	1406711.41	274	387514.50	1404975.40
231	386336.78	1406709.87	275	387545.59	1404929.84
232	386356.69	1406677.09	276	387546.74	1404928.22
233	386338.08	1406665.89	277	387547.83	1404925.52
234	386344.25	1406655.62	278	387548.58	1404922.40
235	386362.79	1406666.80	279	387548.85	1404918.27
236	386428.36	1406558.15	280	387548.55	1404910.48
237	386439.57	1406539.91	281	387540.80	1404879.27
238	386422.47	1406529.47	282	387539.17	1404855.46
239	386428.72	1406519.23	283	387539.24	1404853.07
240	386445.92	1406529.61	284	387539.82	1404850.84
241	386482.66	1406468.42	285	387540.83	1404849.24
242	386402.43	1406422.49	286	387541.89	1404847.82
243	386395.68	1406418.63	287	387644.50	1404699.38
244	386422.61	1406362.72	288	387646.38	1404695.92
245	386479.72	1406244.25	289	387675.29	1404635.73
246	386493.61	1406223.27	290	387702.04	1404580.45
247	386495.39	1406225.68	291	387865.35	1404635.31
248	386511.33	1406225.82	292	387999.39	1404411.68
249	386612.89	1406226.67	293	388104.02	1404294.67
250	386613.87	1406224.23	294	388112.38	1404285.16
251	386642.03	1406224.49	295	388116.62	1404279.42
252	386953.33	1405709.86	296	388137.92	1404249.54
253	387018.94	1405623.89	297	388145.09	1404239.98
254	387068.14	1405550.49	298	388189.98	1404206.41
255	387058.01	1405544.47	299	388193.50	1404204.52
256	387140.49	1405441.03	300	388215.01	1404188.00
257	387143.84	1405443.42	301	388217.15	1404184.46
258	387406.77	1405115.51	302	388338.63	1403984.87
259	387401.57	1405109.37	303	388554.72	1403954.12
260	387398.71	1405105.53	304	388622.15	1403951.25
261	387389.70	1405092.20	305	388773.66	1404038.08
262	387388.85	1405090.87	306	388796.69	1404087.37
263	387388.62	1405090.18	1	388856.24	1404288.46
264	387388.55	1405089.17	Контур 2		
265	387388.73	1405088.36	307	390834.15	1400617.89
266	387389.56	1405080.44	308	390797.01	1400678.08
267	387389.79	1405076.46	309	390687.20	1400606.22
268	387389.66	1405068.45	310	390719.47	1400553.28
269	387390.84	1405052.47	307	390834.15	1400617.89
270	387394.72	1405053.26	Контур 3		
271	387397.17	1405039.14	311	390677.44	1400514.11

Обозначение характерных точек границ	Координаты МСК-26 зона 1		Обозначение характерных точек границ	Координаты МСК-26 зона 1	
	X	Y		X	Y
312	390656.93	1400547.47	350	367509.56	1407337.49
313	390641.02	1400573.10	351	367509.99	1407338.10
314	390638.94	1400575.99	352	367510.03	1407338.18
315	390636.69	1400574.51	353	367507.17	1407339.20
316	390634.25	1400572.95	354	367508.49	1407342.79
317	390610.90	1400556.95	355	367511.57	1407341.62
318	390587.51	1400540.49	356	367511.84	1407343.36
319	390603.24	1400508.36	357	367512.18	1407345.64
320	390616.94	1400480.93	358	367512.73	1407349.58
321	390628.38	1400487.31	359	367512.77	1407353.75
322	390662.74	1400506.00	360	367512.79	1407358.60
311	390677.44	1400514.11	361	367510.11	1407362.12
Контур 4			362	367511.05	1407362.89
323	383166.42	1405247.25	363	367489.15	1407395.26
324	383162.50	1405270.93	364	367486.04	1407393.17
325	383158.98	1405291.56	365	367477.63	1407405.58
326	383155.95	1405306.55	366	367473.83	1407410.92
327	383108.35	1405298.19	367	367468.90	1407407.45
328	383063.09	1405289.89	368	367468.01	1407408.71
329	383064.63	1405280.70	369	367466.17	1407407.45
330	383074.84	1405230.92	370	367463.57	1407405.89
331	383116.19	1405238.20	371	367464.55	1407404.42
323	383166.42	1405247.25	372	367458.06	1407400.06
Контур 5			373	367462.14	1407394.13
332	356531.78	1375529.20	374	367453.59	1407388.31
333	356560.79	1375604.33	375	367451.18	1407392.05
334	356558.72	1375676.29	376	367451.47	1407392.28
335	356543.28	1375683.66	377	367449.98	1407394.71
336	356449.96	1375670.04	378	367443.02	1407390.11
337	356447.40	1375667.06	379	367462.14	1407360.95
338	356445.96	1375663.04	380	367477.99	1407336.36
339	356439.16	1375581.12	381	367480.62	1407332.39
340	356438.57	1375580.66	382	367480.96	1407331.89
341	356433.32	1375585.12	383	367483.69	1407327.86
342	356432.13	1375563.44	384	367492.98	1407328.04
343	356451.52	1375556.59	385	367496.96	1407320.19
332	356531.78	1375529.20	386	367503.12	1407316.12
Контур 6			387	367506.74	1407313.94
344	367514.19	1407318.27	388	367510.85	1407314.65
345	367514.67	1407322.77	344	367514.19	1407318.27
346	367511.98	1407327.13	Контур 7		
347	367506.49	1407328.42	389	390953.36	1407390.64
348	367504.39	1407332.13	390	390954.05	1407433.07
349	367507.63	1407334.71	391	390870.38	1407434.13

Обозначение характерных точек границ	Координаты МСК-26 зона 1		Обозначение характерных точек границ	Координаты МСК-26 зона 1	
	X	Y		X	Y
392	390744.30	1407436.01	398	390797.13	1407374.31
393	390743.78	1407405.74	399	390796.18	1407393.23
394	390743.69	1407402.67	400	390862.62	1407392.32
395	390743.60	1407398.93	389	390953.36	1407390.64
396	390742.80	1407339.05			
397	390797.28	1407338.22			

5.3. Муниципальные образования, в границах территорий которых полностью или частично расположена первая подзона приаэродромной территории аэродрома гражданской авиации Минеральные Воды, приведены в таблице 2.2.

Таблица 2.2

№ п/п	Муниципальное образование
1	Минераловодский городской округ
2	Городской округ город-курорт Пятигорск
3	Предгорный муниципальный округ

5.4. Перечень кадастровых кварталов, в границах территорий которых полностью или частично расположена первая подзона приаэродромной территории аэродрома гражданской авиации Минеральные Воды, приведен в таблице 2.3.

Таблица 2.3

№ п/п	Номера кадастровых кварталов				
	1	2	3	4	5
1	26:23:000000	26:23:080503	26:23:130103	26:23:140115	26:23:140116
2	26:23:140203	26:24:000000	26:24:040301	26:29:000000	26:29:150105
3	26:33:000000	26:33:180101	-	-	-

5.5. Графическое изображение границ первой подзоны приаэродромной территории аэродрома гражданской авиации Минеральные Воды приведено на схеме 2.

Схема 2

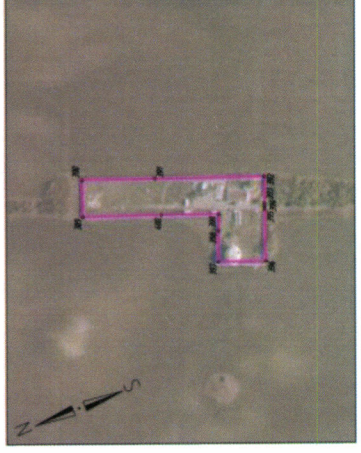
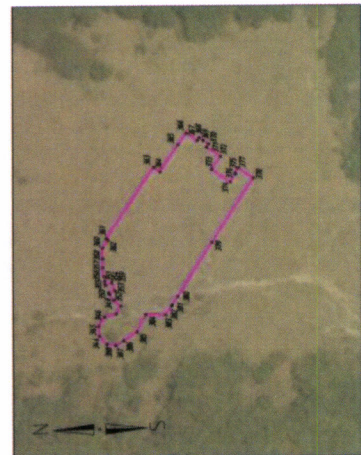
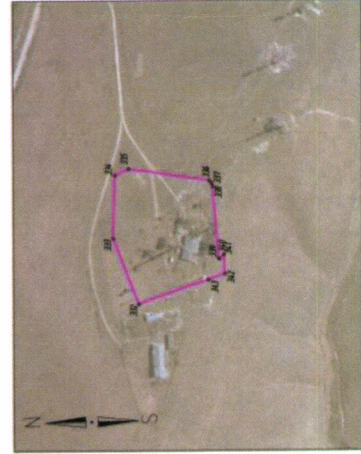
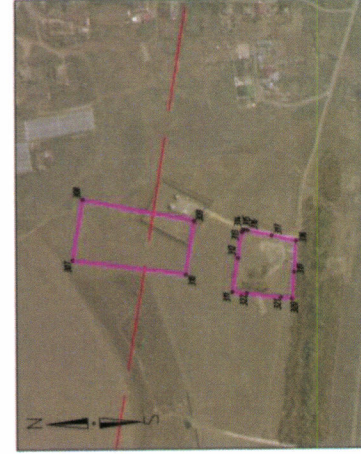
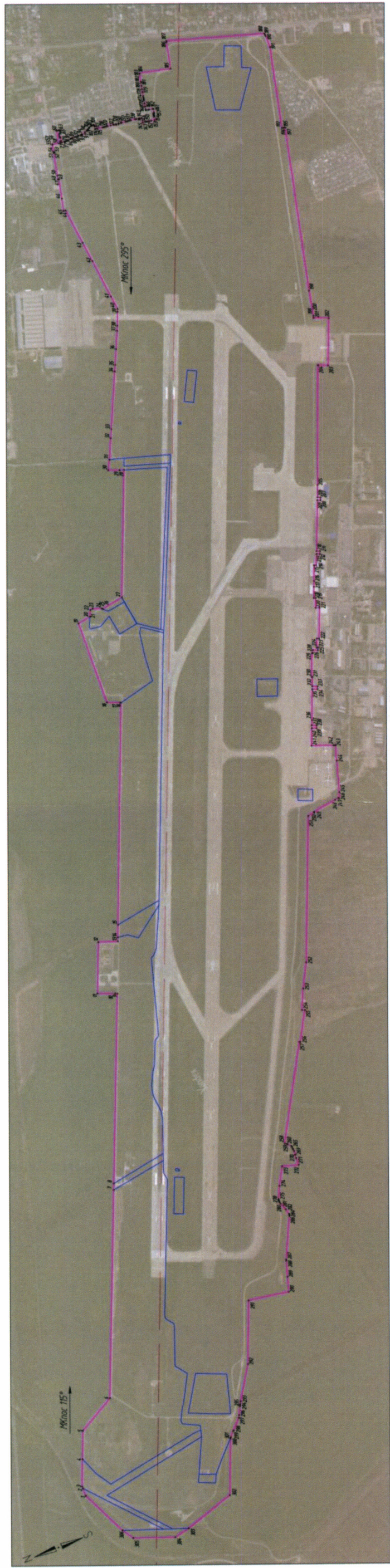

- УСЛОВНЫЕ ОБОЗНАЧЕНИЯ
- границы первой подзоны с номером характерной точки
 - границы земельных участков согласно сведениям Единого государственного реестра недвижимости
 - ось взлетно-посадочной полосы

6. Описание границ второй подзоны:

6.1. Вторая подзона приаэродромной территории аэродрома гражданской авиации Минеральные Воды выделена по внешним границам земельных участков, предоставленных для размещения и эксплуатации зданий, сооружений и оборудования, подлежащих размещению в указанной подзоне, отграничивающим такие земельные участки от земельных участков, предназначенных для иных целей.

6.2. Перечень координат характерных точек границ второй подзоны приаэродромной территории аэродрома гражданской авиации Минеральные Воды приведен в таблице 3.1.

Таблица 3.1

Обозначение характерных точек границ	Координаты МСК-26 зона 1		Обозначение характерных точек границ	Координаты МСК-26 зона 1	
	X	Y		X	Y
1	386493.61	1406223.27	27	386167.82	1406939.67
2	386479.72	1406244.25	28	386182.06	1406948.26
3	386422.61	1406362.72	29	386161.54	1406982.49
4	386395.68	1406418.63	30	386167.92	1406986.45
5	386402.43	1406422.49	31	386144.57	1407026.13
6	386482.66	1406468.42	32	386132.19	1407046.58
7	386445.92	1406529.61	33	386099.27	1407102.09
8	386428.72	1406519.23	34	386091.63	1407097.59
9	386422.47	1406529.47	35	386066.97	1407136.50
10	386439.57	1406539.91	36	386056.07	1407129.35
11	386428.36	1406558.15	37	386049.47	1407139.38
12	386362.79	1406666.80	38	386060.56	1407146.67
13	386344.25	1406655.62	39	385952.14	1407324.55
14	386338.08	1406665.89	40	385941.89	1407318.32
15	386356.69	1406677.09	41	385935.67	1407328.58
16	386336.78	1406709.87	42	385945.92	1407334.80
17	386339.76	1406711.41	43	385919.78	1407379.07
18	386289.43	1406795.18	44	385669.55	1407802.42
19	386286.04	1406793.76	45	385633.55	1407779.63
20	386279.66	1406804.34	46	385533.59	1407945.95
21	386261.79	1406793.12	47	385507.27	1407929.50
22	386256.16	1406801.81	48	385506.83	1407929.35
23	386260.15	1406804.21	49	385535.41	1407882.07
24	386240.79	1406836.22	50	385535.47	1407881.93
25	386233.69	1406831.80	51	385499.68	1407861.29
26	386233.68	1406831.82	52	385496.61	1407859.51

Обозначение характерных точек границ	Координаты МСК-26 зона 1		Обозначение характерных точек границ	Координаты МСК-26 зона 1	
	X	Y		X	Y
53	385497.31	1407858.42	92	385965.90	1406957.92
54	385502.03	1407851.05	93	385972.16	1406948.17
55	385503.35	1407848.95	94	385972.21	1406948.08
56	385503.97	1407847.99	95	385973.40	1406948.80
57	385504.37	1407847.35	96	385983.64	1406955.00
58	385506.71	1407843.58	97	385997.98	1406931.58
59	385507.10	1407842.94	98	385969.18	1406914.25
60	385564.60	1407749.46	99	385763.26	1406789.64
61	385564.74	1407749.22	100	385743.18	1406775.29
62	385532.04	1407728.71	101	385718.99	1406750.55
63	385561.17	1407620.20	102	385715.60	1406744.99
64	385684.24	1407422.41	103	385712.29	1406738.53
65	385625.48	1407386.78	104	385709.91	1406732.88
66	385666.66	1407320.22	105	385707.50	1406726.76
67	385666.72	1407320.12	106	385704.98	1406719.48
68	385580.07	1407263.87	107	385693.94	1406659.57
69	385660.27	1407124.56	108	385744.58	1406577.97
70	385708.04	1407151.77	109	385840.22	1406423.07
71	385708.09	1407151.67	110	385844.24	1406422.60
72	385708.16	1407151.68	111	385861.84	1406434.00
73	385794.80	1407201.81	112	385870.46	1406421.88
74	385806.56	1407208.60	113	385873.96	1406416.34
75	385815.93	1407214.03	114	385882.72	1406401.91
76	385816.34	1407214.28	115	385894.62	1406382.36
77	385821.37	1407217.60	116	385909.07	1406358.64
78	385822.39	1407218.29	117	386073.10	1406092.65
79	385822.33	1407218.39	118	386066.88	1406089.23
80	385824.07	1407219.45	119	386113.37	1406000.55
81	385857.35	1407164.74	120	386150.89	1406021.16
82	385877.60	1407130.82	121	386152.09	1406021.75
83	385816.50	1407094.25	122	386185.93	1406040.13
84	385824.54	1407081.66	123	386237.30	1406070.90
85	385825.99	1407079.40	124	386245.75	1406033.67
86	385900.68	1406963.29	125	386248.50	1406030.57
87	385898.88	1406931.71	126	386324.63	1406033.52
88	385910.82	1406910.91	127	386323.95	1406127.60
89	385951.46	1406935.52	128	386325.28	1406222.12
90	385951.41	1406935.60	1	386493.61	1406223.27
91	385945.38	1406945.19			

6.3. Муниципальное образование, в границах территории которого расположена вторая подзона приаэродромной территории аэродрома гражданской авиации Минеральные Воды: Минераловодский городской округ.

6.4. Кадастровые кварталы, в границах территорий которых полностью или частично расположена вторая подзона приаэродромной территории аэродрома гражданской авиации Минеральные Воды: 26:24:000000, 26:24:040301.

6.5. Графическое изображение границ второй подзоны приаэродромной территории аэродрома гражданской авиации Минеральные Воды приведено на схеме 3.

Схема 3

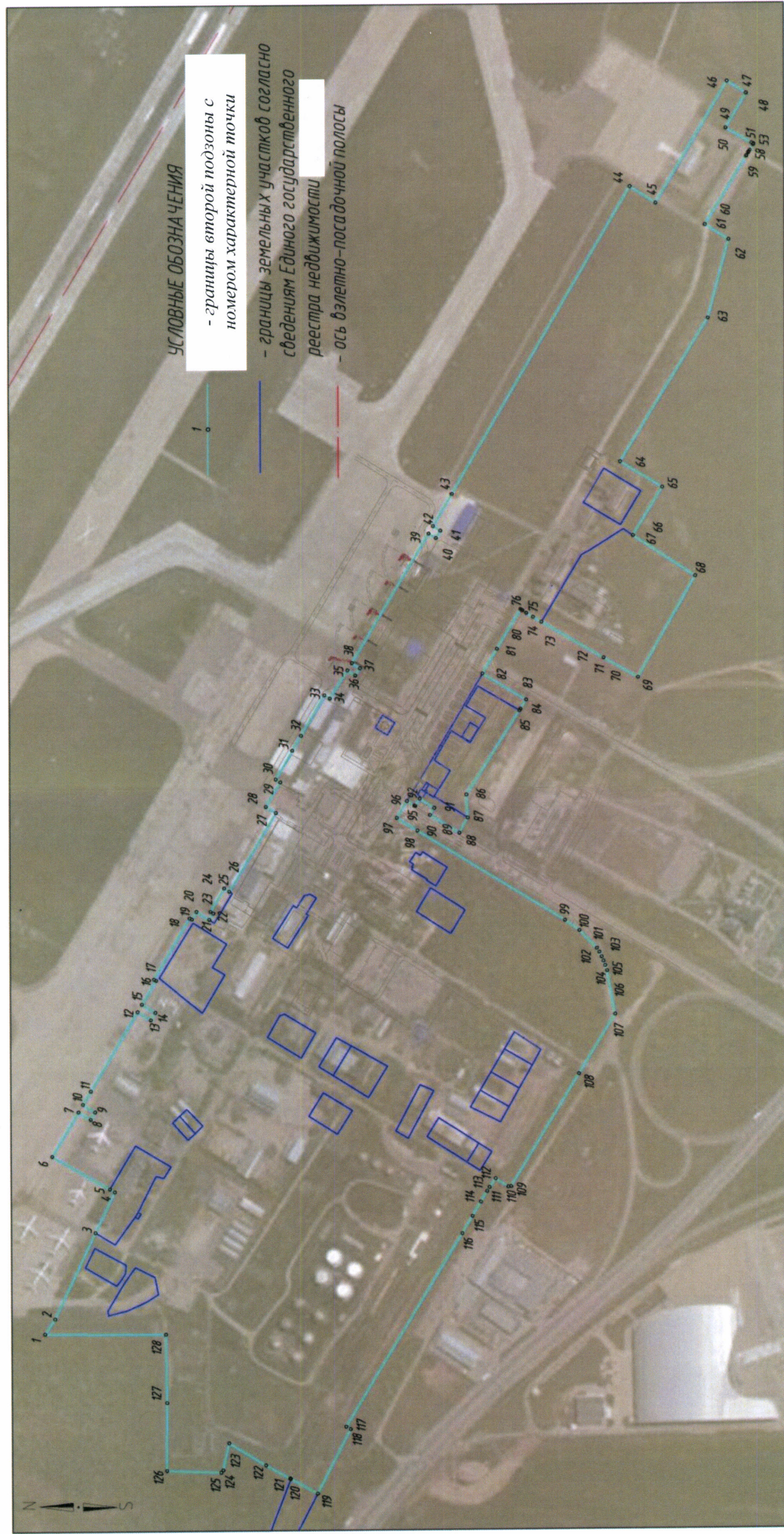

7. Описание границ третьей подзоны:

7.1. Третья подзона приаэродромной территории аэродрома гражданской авиации Минеральные Воды выделена в границах полос воздушных подходов, установленных в соответствии с Федеральными правилами использования воздушного пространства Российской Федерации, утвержденными постановлением Правительства Российской Федерации от 11 марта 2010 г. № 138³ (далее – постановление № 138), и с учетом ограничительных поверхностей аэродрома в соответствии с Федеральными авиационными правилами «Требования, предъявляемые к аэродромам, предназначенным для взлета, посадки, руления и стоянки гражданских воздушных судов», утвержденными приказом Министерства транспорта Российской Федерации от 25 августа 2015 г. № 262 (зарегистрирован Министерством юстиции Российской Федерации 9 октября 2015 г., регистрационный № 39264), с изменениями, внесенными приказом Министерства транспорта Российской Федерации от 24 ноября 2017 г. № 495 (зарегистрирован Министерством юстиции Российской Федерации 21 декабря 2017 г., регистрационный № 49344) (далее – ФАП-262).

7.2. Перечень координат характерных точек границ третьей подзоны приаэродромной территории аэродрома гражданской авиации Минеральные Воды приведен в таблице 4.1.

Таблица 4.1

Обозначение характерных точек границ	Координаты МСК-26	
	X	Y
Зона 1		
1	407634.11	1381712.59
2	396579.26	1394999.57
3	396654.81	1395061.66
4	396775.32	1395162.42
5	396894.76	1395264.43
6	397013.13	1395367.69
7	397130.41	1395472.19
8	397246.59	1395577.90
9	397361.66	1395684.83

³ В соответствии с пунктом 3 постановления № 138 данный акт действует до 1 ноября 2026 г.

10	397475.60	1395792.96
11	397588.40	1395902.27
12	397700.05	1396012.76
13	397810.54	1396124.41
14	397919.85	1396237.21
15	398027.98	1396351.15
16	398134.91	1396466.22
17	398240.62	1396582.40
18	398345.12	1396699.68
19	398448.38	1396818.05
20	398550.39	1396937.49
21	398651.15	1397058.00
22	398750.64	1397179.55
23	398848.85	1397302.14
24	398945.78	1397425.75
25	399041.40	1397550.37
26	399135.71	1397675.99
27	399228.71	1397802.58
28	399320.37	1397930.14
29	399410.69	1398058.66
30	399499.66	1398188.11
31	399587.27	1398318.49
32	399673.51	1398449.77
33	399758.37	1398581.96
34	399841.84	1398715.02
35	399923.91	1398848.95
36	400004.58	1398983.74
37	400083.83	1399119.36
38	400161.66	1399255.80
39	400238.05	1399393.05
40	400313.00	1399531.10
41	400386.50	1399669.92
42	400458.55	1399809.50
43	400529.13	1399949.83
44	400598.23	1400090.89
45	400665.86	1400232.67
46	400731.99	1400375.15
47	400796.63	1400518.31
48	400859.77	1400662.14
49	400921.40	1400806.63
50	400981.51	1400951.75
51	401040.10	1401097.49
52	401097.16	1401243.84
53	401152.68	1401390.78
54	401206.66	1401538.29
55	401259.10	1401686.36
56	401309.98	1401834.97

57	401359.30	1401984.10
58	401407.06	1402133.75
59	401453.24	1402283.88
60	401497.86	1402434.49
61	401540.89	1402585.56
62	401582.34	1402737.07
63	401622.20	1402889.01
64	401660.47	1403041.36
65	401697.13	1403194.10
66	401732.20	1403347.21
67	401765.67	1403500.68
68	401797.52	1403654.50
69	401827.76	1403808.64
70	401856.39	1403963.09
71	401883.39	1404117.83
72	401908.78	1404272.84
73	401932.54	1404428.11
74	401954.67	1404583.63
75	401975.17	1404739.36
76	401994.04	1404895.30
77	402011.28	1405051.43
78	402026.88	1405207.73
79	402040.84	1405364.19
80	402053.17	1405520.79
81	402063.85	1405677.50
82	402072.89	1405834.32
83	402080.29	1405991.22
84	402086.05	1406148.20
85	402090.16	1406305.22
86	402092.63	1406462.28
87	402093.45	1406619.36
88	402092.63	1406776.44
89	402090.16	1406933.50
90	402086.05	1407090.52
91	402080.29	1407247.49
92	402072.89	1407404.40
93	402063.85	1407561.22
94	402053.17	1407717.93
95	402040.84	1407874.53
96	402026.88	1408030.98
97	402011.28	1408187.29
98	401994.04	1408343.42
99	401975.17	1408499.36
100	401954.67	1408655.09
101	401932.54	1408810.60
102	401908.78	1408965.88
103	401883.39	1409120.89

104	401856.39	1409275.63
105	401827.76	1409430.08
106	401797.52	1409584.22
107	401765.67	1409738.03
108	401732.20	1409891.51
109	401697.13	1410044.62
110	401660.47	1410197.36
111	401622.20	1410349.71
112	401582.34	1410501.65
113	401540.89	1410653.16
114	401497.86	1410804.23
115	401453.24	1410954.84
116	401407.06	1411104.97
117	401359.30	1411254.61
118	401309.98	1411403.75
119	401259.10	1411552.36
120	401206.66	1411700.43
121	401152.68	1411847.94
122	401097.16	1411994.88
123	401040.10	1412141.23
124	400981.51	1412286.97
125	400921.40	1412432.09
126	400859.77	1412576.58
127	400796.63	1412720.41
128	400731.99	1412863.57
129	400665.86	1413006.05
130	400619.39	1413103.87
131	400600.77	1413104.23
132	400541.42	1413105.51
133	400488.22	1413106.77
134	400437.75	1413107.90
135	400380.54	1413109.03
136	400336.31	1413109.86
137	400267.15	1413111.59
138	400108.66	1413114.97
139	400059.48	1413116.08
140	400028.37	1413117.01
141	400012.36	1413117.46
142	399967.33	1413118.57
143	399958.01	1413118.73
144	399958.04	1413120.22
145	399929.06	1413120.74
146	399892.76	1413121.67
147	399865.60	1413122.58
148	399820.58	1413123.41
149	399783.59	1413124.21
150	399744.67	1413125.58

151	399716.19	1413125.94
152	399675.89	1413126.74
153	399636.54	1413127.83
154	399603.61	1413128.07
155	399560.20	1413129.43
156	399536.01	1413130.07
157	399489.76	1413131.03
158	399453.30	1413132.26
159	399419.28	1413132.64
160	399381.24	1413133.29
161	399355.38	1413134.19
162	399263.96	1413137.77
163	399214.70	1413139.30
164	399164.47	1413140.83
165	399126.15	1413142.48
166	399057.29	1413144.47
167	398932.86	1413157.40
168	398817.33	1413160.49
169	398701.40	1413157.16
170	398520.00	1413163.64
171	398437.50	1413167.06
172	398387.60	1413169.28
173	398317.31	1413172.12
174	398257.24	1413173.82
175	398182.55	1413177.07
176	398154.18	1413178.30
177	398154.08	1413175.80
178	398127.43	1413176.95
179	398064.87	1413179.75
180	397994.44	1413183.10
181	397986.41	1413189.43
182	397978.63	1413190.96
183	397956.25	1413185.24
184	397937.83	1413185.80
185	397937.06	1413185.83
186	397894.22	1413187.45
187	397773.42	1413194.02
188	397716.85	1413196.52
189	397645.88	1413200.60
190	397587.51	1413202.03
191	397554.65	1413205.01
192	397496.31	1413208.24
193	397432.90	1413210.63
194	397373.71	1413214.11
195	397322.18	1413216.56
196	397318.13	1413215.33
197	397153.80	1413223.45

198	396773.48	1413240.77
199	396176.10	1413263.55
200	395670.84	1413277.53
201	395112.30	1413286.71
202	394831.02	1413294.15
203	394765.89	1413296.04
204	394744.06	1413296.75
205	394718.06	1413299.48
206	394652.29	1413300.58
207	394574.57	1413302.07
208	394488.17	1413303.84
209	394315.42	1413307.12
210	394286.93	1413307.57
211	394065.47	1413311.69
212	393969.46	1413309.86
213	393634.31	1413303.49
214	393603.68	1413301.61
215	393511.25	1413295.90
216	393428.44	1413289.10
217	393331.69	1413281.02
218	393328.37	1413280.02
219	393324.62	1413274.81
220	393314.55	1413272.10
221	393286.95	1413269.73
222	393233.48	1413372.90
223	393176.66	1413483.98
224	393135.41	1413552.64
225	393055.45	1413659.24
226	392996.56	1413730.80
227	392968.53	1413774.67
228	392897.92	1413891.07
229	392859.11	1413960.64
230	392828.45	1414014.16
231	392781.15	1414071.02
232	392729.77	1414130.16
233	392687.53	1414176.53
234	392643.25	1414231.89
235	392622.56	1414263.59
236	392611.72	1414287.36
237	392610.81	1414319.57
238	392608.24	1414374.15
239	392579.40	1414613.50
240	392549.50	1414852.87
241	392547.70	1414867.82
242	392530.77	1415009.07
243	392530.13	1415056.02
244	392531.61	1415075.16

245	392551.98	1415119.63
246	392670.19	1415350.33
247	392695.89	1415400.10
248	392714.76	1415432.06
249	392743.93	1415460.28
250	392830.80	1415540.26
251	392877.17	1415581.91
252	392904.82	1415617.13
253	392920.42	1415657.87
254	392936.90	1415744.82
255	392938.01	1415771.66
256	392932.14	1415790.38
257	392898.21	1415822.06
258	392862.31	1415849.32
259	392823.77	1415878.59
260	392691.54	1415970.42
261	392597.26	1416043.89
262	392559.63	1416069.35
263	392545.08	1416080.27
264	392537.69	1416090.54
265	392538.00	1416100.44
266	392546.34	1416114.94
267	392583.43	1416136.30
268	392615.31	1416163.17
269	392627.51	1416184.92
270	392681.10	1416323.33
271	392822.10	1416687.55
272	392850.25	1416764.08
273	392858.39	1416792.43
274	392864.96	1416836.71
275	392888.10	1416948.76
276	392916.48	1417086.16
277	392937.79	1417203.09
278	392943.68	1417253.03
279	392949.59	1417359.30
280	392933.80	1417362.27
281	392421.41	1417375.14
282	391921.33	1417386.26
283	391687.82	1417390.91
284	391399.78	1417402.28
285	391251.40	1417405.14
286	391223.70	1416399.49
287	391208.66	1416346.55
288	391193.61	1416040.77
289	391186.52	1415896.44
290	389665.23	1415934.45
291	389666.18	1415947.35

292	389689.24	1416901.19
293	389707.05	1417430.82
294	389707.26	1417440.01
295	389497.47	1417444.25
296	389498.01	1417464.42
297	389515.48	1417910.31
298	389515.74	1417916.81
299	389516.14	1417926.66
300	389536.82	1418452.54
301	389263.62	1418459.54
302	388512.88	1418469.96
303	388495.34	1418463.71
304	388470.39	1418474.97
305	388442.62	1418482.05
306	388438.18	1418477.11
307	388435.61	1418477.15
308	388372.08	1418478.25
309	388352.99	1418483.94
310	388320.51	1418486.01
311	388269.76	1418472.89
312	388239.49	1418454.09
313	388222.48	1418448.60
314	388174.27	1418389.80
315	388157.63	1418383.71
316	388131.46	1418355.05
317	388100.26	1418331.11
318	388090.23	1418326.61
319	388059.94	1418329.03
320	388046.32	1418331.79
321	388033.02	1418338.89
322	387996.64	1418364.88
323	387962.40	1418390.01
324	387940.24	1418406.29
325	387924.24	1418423.78
326	387900.63	1418452.60
327	387856.41	1418482.76
328	387846.38	1418492.95
329	387832.57	1418510.39
330	387824.24	1418517.74
331	387817.24	1418522.69
332	387796.34	1418461.32
333	387778.06	1418398.49
334	387748.78	1418307.19
335	387705.18	1418209.00
336	387671.91	1418131.94
337	387632.12	1418048.24
338	387568.96	1417929.63

339	387541.26	1417878.24
340	387523.75	1417826.11
341	387505.00	1417745.25
342	387489.02	1417507.42
343	386256.65	1417527.21
344	386202.75	1417528.38
345	386138.04	1417528.55
346	386009.87	1417527.97
347	385926.33	1417530.06
348	385661.11	1417536.87
349	385429.55	1417542.68
350	385399.10	1417543.52
351	385067.75	1417523.75
352	385011.80	1417523.50
353	384533.31	1417538.96
354	384218.27	1417549.14
355	383719.05	1417565.25
356	383399.14	1417596.45
357	382414.47	1417632.32
358	382364.34	1417634.24
359	382231.51	1417636.40
360	382218.86	1417636.61
361	381929.13	1417641.25
362	381741.73	1417641.34
363	381432.85	1417649.75
364	381426.40	1417649.97
365	381072.44	1417662.41
366	380718.91	1417671.12
367	380588.12	1417674.34
368	380028.42	1417690.59
369	379924.52	1417685.21
370	379888.18	1417685.91
371	379878.88	1417686.04
372	379468.19	1417694.64
373	378906.92	1417713.49
374	378516.36	1417721.04
375	378009.45	1417730.83
376	377671.32	1417737.36
377	377043.21	1417755.14
378	376940.11	1417661.22
379	376825.05	1417554.29
380	376711.11	1417446.17
381	376598.30	1417336.86
382	376486.65	1417226.37
383	376376.16	1417114.72
384	376266.85	1417001.91
385	376158.72	1416887.97

386	376051.80	1416772.90
387	375946.08	1416656.72
388	375841.59	1416539.44
389	375738.33	1416421.07
390	375636.31	1416301.63
391	375535.55	1416181.12
392	375436.06	1416059.57
393	375337.85	1415936.98
394	375240.93	1415813.37
395	375145.30	1415688.75
396	375050.99	1415563.14
397	374958.00	1415436.54
398	374866.34	1415308.98
399	374776.01	1415180.47
400	374687.04	1415051.02
401	374599.43	1414920.64
402	374513.19	1414789.35
403	374428.33	1414657.17
404	374344.86	1414524.10
405	374262.79	1414390.17
406	374182.12	1414255.39
407	374102.87	1414119.77
408	374025.05	1413983.32
409	373948.65	1413846.07
410	373873.70	1413708.03
411	373800.20	1413569.21
412	373728.16	1413429.62
413	373657.58	1413289.29
414	373588.47	1413148.23
415	373520.85	1413006.45
416	373454.71	1412863.98
417	373390.07	1412720.81
418	373326.93	1412576.98
419	373265.31	1412432.50
420	373205.19	1412287.38
421	373146.61	1412141.63
422	373089.55	1411995.28
423	373034.02	1411848.35
424	372980.04	1411700.83
425	372927.61	1411552.76
426	372876.73	1411404.15
427	372827.41	1411255.02
428	372779.65	1411105.38
429	372733.46	1410955.24
430	372688.85	1410804.63
431	372645.81	1410653.56
432	372604.37	1410502.05

433	372564.51	1410350.11
434	372526.24	1410197.77
435	372489.57	1410045.03
436	372454.50	1409891.91
437	372421.04	1409738.44
438	372389.19	1409584.63
439	372358.94	1409430.48
440	372330.32	1409276.04
441	372303.31	1409121.30
442	372277.93	1408966.28
443	372254.17	1408811.01
444	372232.04	1408655.50
445	372211.53	1408499.76
446	372192.66	1408343.82
447	372175.42	1408187.69
448	372159.82	1408031.39
449	372145.86	1407874.93
450	372133.54	1407718.34
451	372122.85	1407561.62
452	372113.81	1407404.80
453	372106.41	1407247.90
454	372100.65	1407090.93
455	372096.54	1406933.90
456	372094.08	1406776.84
457	372093.25	1406619.77
458	372094.08	1406462.69
459	372096.54	1406305.63
460	372100.65	1406148.60
461	372106.41	1405991.63
462	372113.81	1405834.73
463	372122.85	1405677.91
464	372133.54	1405521.19
465	372145.86	1405364.60
466	372159.82	1405208.14
467	372175.42	1405051.84
468	372192.66	1404895.71
469	372211.53	1404739.77
470	372232.04	1404584.03
471	372254.17	1404428.52
472	372277.93	1404273.25
473	372303.31	1404118.23
474	372330.32	1403963.49
475	372358.94	1403809.05
476	372389.19	1403654.90
477	372421.04	1403501.09
478	372454.50	1403347.62
479	372489.57	1403194.50

480	372526.24	1403041.76
481	372564.51	1402889.42
482	372604.37	1402737.48
483	372645.81	1402585.97
484	372688.85	1402434.90
485	372733.46	1402284.29
486	372779.65	1402134.15
487	372827.41	1401984.51
488	372876.73	1401835.38
489	372927.61	1401686.77
490	372980.04	1401538.70
491	373034.02	1401391.18
492	373089.55	1401244.25
493	373146.61	1401097.90
494	373205.19	1400952.15
495	373265.31	1400807.03
496	373326.93	1400662.55
497	373390.07	1400518.72
498	373454.71	1400375.55
499	373520.85	1400233.08
500	373588.47	1400091.30
501	373614.38	1400037.97
502	373657.77	1399949.83
503	373728.35	1399809.50
504	373800.40	1399669.92
505	373873.90	1399531.10
506	373948.85	1399393.05
507	374025.24	1399255.80
508	374103.07	1399119.36
509	374182.32	1398983.74
510	374262.99	1398848.95
511	374345.06	1398715.02
512	374428.53	1398581.96
513	374513.39	1398449.77
514	374599.63	1398318.49
515	374687.24	1398188.11
516	374776.21	1398058.66
517	374866.53	1397930.14
518	374958.20	1397802.58
519	375051.19	1397675.99
520	375145.50	1397550.37
521	375241.13	1397425.75
522	375338.05	1397302.14
523	375436.26	1397179.55
524	375535.75	1397058.00
525	375636.51	1396937.49
526	375738.53	1396818.05

527	375841.78	1396699.68
528	375946.28	1396582.40
529	376051.99	1396466.22
530	376158.92	1396351.15
531	376267.05	1396237.21
532	376376.36	1396124.41
533	376486.85	1396012.76
534	376598.50	1395902.27
535	376711.30	1395792.96
536	376825.24	1395684.83
537	376940.31	1395577.90
538	377056.49	1395472.19
539	377173.77	1395367.69
540	377292.14	1395264.43
541	377411.59	1395162.42
542	377532.09	1395061.66
543	377653.65	1394962.17
544	377776.23	1394863.96
545	377899.85	1394767.03
546	378024.46	1394671.41
547	378150.08	1394577.10
548	378276.67	1394484.10
549	378404.23	1394392.44
550	378532.75	1394302.12
551	378662.20	1394213.15
552	378792.58	1394125.54
553	378923.87	1394039.30
554	379056.05	1393954.44
555	379189.11	1393870.97
556	379323.05	1393788.90
557	379457.83	1393708.23
558	379593.45	1393628.98
559	379729.89	1393551.15
560	379867.15	1393474.76
561	380005.19	1393399.81
562	380144.01	1393326.31
563	380283.59	1393254.26
564	380423.92	1393183.68
565	380564.98	1393114.58
566	380706.76	1393046.95
567	380849.24	1392980.82
568	380992.40	1392916.18
569	381136.23	1392853.04
570	381280.72	1392791.41
571	381425.84	1392731.30
572	381571.58	1392672.71
573	381717.93	1392615.65

574	381864.87	1392560.13
575	382012.38	1392506.15
576	382160.45	1392453.71
577	382309.06	1392402.83
578	382458.20	1392353.51
579	382607.84	1392305.75
580	382757.97	1392259.57
581	382908.58	1392214.95
582	383059.65	1392171.92
583	383211.17	1392130.47
584	383363.10	1392090.61
585	383515.45	1392052.35
586	383668.19	1392015.68
587	383821.30	1391980.61
588	383974.78	1391947.15
589	384128.59	1391915.29
590	384282.73	1391885.05
591	384437.18	1391856.43
592	384591.92	1391829.42
593	384746.93	1391804.03
594	384902.21	1391780.27
595	385057.72	1391758.14
596	385213.45	1391737.64
597	385369.39	1391718.77
598	385525.52	1391701.53
599	385681.83	1391685.93
600	385838.28	1391671.97
601	385994.88	1391659.64
602	386151.59	1391648.96
603	386308.41	1391639.92
604	386465.32	1391632.52
605	386622.29	1391626.76
606	386779.31	1391622.65
607	386936.37	1391620.18
608	387093.45	1391619.36
609	387250.53	1391620.18
610	387407.59	1391622.65
611	387564.61	1391626.76
612	387721.59	1391632.52
613	387878.49	1391639.92
614	388035.31	1391648.96
615	388192.02	1391659.64
616	388348.62	1391671.97
617	388505.08	1391685.93
618	388661.38	1391701.53
619	388817.51	1391718.77
620	388973.45	1391737.64

621	389129.18	1391758.14
622	389284.70	1391780.27
623	389439.97	1391804.03
624	389594.98	1391829.42
625	389749.72	1391856.43
626	389904.17	1391885.05
627	390058.31	1391915.29
628	390212.13	1391947.15
629	390365.60	1391980.61
630	390518.71	1392015.68
631	390671.45	1392052.35
632	390823.80	1392090.61
633	390975.74	1392130.47
634	391127.25	1392171.92
635	391278.32	1392214.95
636	391428.93	1392259.57
637	391579.06	1392305.75
638	391728.71	1392353.51
639	391877.84	1392402.83
640	392026.45	1392453.71
641	392174.52	1392506.15
642	392322.03	1392560.13
643	392468.97	1392615.65
644	392615.32	1392672.71
645	392761.06	1392731.30
646	392906.18	1392791.41
647	393025.41	1392842.14
648	399712.49	1376903.61
1	407634.11	1381712.59
Зона 2		
1	400945.29	2173890.83
2	400921.13	2173936.67
3	400893.28	2173989.01
4	400846.70	2174075.51
5	400771.04	2174213.17
6	400693.95	2174350.02
7	400615.42	2174486.07
8	400535.48	2174621.28
9	400454.13	2174755.65
10	400371.37	2174889.16
11	400287.21	2175021.80
12	400201.68	2175153.54
13	400114.77	2175284.39
14	400026.49	2175414.31
15	399936.86	2175543.31
16	399845.88	2175671.36
17	399753.57	2175798.45

18	399659.93	2175924.57
19	399564.97	2176049.70
20	399468.71	2176173.82
21	399371.16	2176296.94
22	399272.32	2176419.02
23	399172.20	2176540.06
24	399070.83	2176660.05
25	398968.21	2176778.97
26	398864.34	2176896.81
27	398759.25	2177013.55
28	398652.94	2177129.19
29	398545.42	2177243.71
30	398436.72	2177357.10
31	398326.83	2177469.34
32	398215.77	2177580.42
33	398103.55	2177690.34
34	397990.19	2177799.07
35	397875.70	2177906.61
36	397760.08	2178012.95
37	397643.36	2178118.07
38	397525.55	2178221.96
39	397406.65	2178324.61
40	397286.69	2178426.01
41	397165.67	2178526.15
42	397043.61	2178625.02
43	396920.52	2178722.60
44	396796.41	2178818.89
45	396671.30	2178913.88
46	396545.21	2179007.55
47	396418.14	2179099.89
48	396290.11	2179190.90
49	396161.14	2179280.56
50	396031.23	2179368.86
51	395900.40	2179455.81
52	395768.68	2179541.37
53	395636.06	2179625.55
54	395502.57	2179708.34
55	395368.22	2179789.73
56	395233.02	2179869.71
57	395097.00	2179948.26
58	394960.16	2180025.39
59	394822.52	2180101.08
60	394684.09	2180175.32
61	394544.90	2180248.11
62	394404.95	2180319.44
63	394264.26	2180389.30
64	394122.84	2180457.68

65	393980.72	2180524.58
66	393837.91	2180589.98
67	393694.42	2180653.89
68	393550.26	2180716.29
69	393405.47	2180777.17
70	393260.04	2180836.54
71	393114.00	2180894.38
72	392967.36	2180950.69
73	392820.14	2181005.46
74	392672.35	2181058.69
75	392524.01	2181110.36
76	392375.15	2181160.48
77	392225.76	2181209.04
78	392075.87	2181256.03
79	391925.50	2181301.45
80	391774.67	2181345.29
81	391623.38	2181387.55
82	391471.66	2181428.22
83	391319.52	2181467.30
84	391166.98	2181504.79
85	391014.05	2181540.67
86	390860.76	2181574.96
87	390707.12	2181607.63
88	390553.14	2181638.70
89	390398.85	2181668.15
90	390244.26	2181695.98
91	390089.38	2181722.20
92	389934.24	2181746.79
93	389778.85	2181769.75
94	389623.22	2181791.09
95	389467.39	2181810.79
96	389311.35	2181828.87
97	389155.13	2181845.30
98	388998.75	2181860.10
99	388842.23	2181873.27
100	388685.57	2181884.79
101	388528.80	2181894.67
102	388371.94	2181902.91
103	388215.00	2181909.50
104	388058.00	2181914.46
105	387900.95	2181917.76
106	387743.88	2181919.43
107	387586.81	2181919.44
108	387429.74	2181917.82
109	387272.69	2181914.55
110	387115.69	2181909.63
111	386958.75	2181903.07

112	386801.88	2181894.87
113	386645.11	2181885.02
114	386488.45	2181873.54
115	386331.92	2181860.41
116	386175.54	2181845.65
117	386019.32	2181829.24
118	385863.28	2181811.21
119	385707.44	2181791.54
120	385551.81	2181770.24
121	385396.41	2181747.31
122	385241.27	2181722.76
123	385086.38	2181696.58
124	384931.78	2181668.78
125	384777.48	2181639.36
126	384623.50	2181608.33
127	384469.85	2181575.69
128	384316.55	2181541.44
129	384163.62	2181505.59
130	384011.07	2181468.14
131	383858.92	2181429.09
132	383707.19	2181388.46
133	383555.89	2181346.23
134	383405.04	2181302.43
135	383254.66	2181257.04
136	383104.77	2181210.09
137	382955.37	2181161.56
138	382806.49	2181111.48
139	382658.14	2181059.84
140	382510.35	2181006.65
141	382363.11	2180951.91
142	382216.46	2180895.64
143	382070.40	2180837.83
144	381924.96	2180778.49
145	381780.15	2180717.64
146	381635.98	2180655.27
147	381492.48	2180591.40
148	381349.65	2180526.03
149	381232.38	2180470.99
150	373967.75	2196154.18
151	366227.08	2191059.04
152	377759.62	2178185.10
153	377686.45	2178120.36
154	377569.71	2178015.27
155	377454.07	2177908.96
156	377339.55	2177801.44
157	377226.17	2177692.73
158	377210.54	2177677.58

159	377754.86	2177682.02
160	378093.00	2177687.82
161	378599.94	2177696.53
162	378990.51	2177703.24
163	379552.11	2177704.85
164	379962.84	2177711.25
165	379972.14	2177711.45
166	380008.49	2177712.08
167	380112.11	2177721.24
168	380672.04	2177725.43
169	380802.87	2177726.97
170	381156.50	2177731.16
171	381510.66	2177731.65
172	381517.12	2177731.67
173	381826.11	2177734.53
174	382013.39	2177741.28
175	382303.10	2177747.21
176	382315.76	2177747.45
177	382448.57	2177750.15
178	382498.74	2177750.06
179	383484.08	2177750.14
180	383804.91	2177730.65
181	384304.40	2177732.75
182	384619.61	2177734.09
183	385098.35	2177736.11
184	385154.25	2177738.40
185	385484.67	2177770.25
186	385515.13	2177770.52
187	385746.75	2177773.17
188	386012.04	2177776.05
189	386095.61	2177777.01
190	386223.67	2177782.26
191	386288.33	2177784.47
192	386342.25	2177785.26
193	387574.54	2177810.49
194	387581.82	2178048.74
195	387597.61	2178130.23
196	387613.20	2178182.97
197	387639.01	2178235.33
198	387697.80	2178356.18
199	387734.50	2178441.27
200	387764.94	2178519.50
201	387804.92	2178619.21
202	387830.84	2178711.52
203	387846.82	2178774.99
204	387865.47	2178837.08
205	387872.64	2178832.39

206	387881.24	2178825.34
207	387895.67	2178808.42
208	387906.07	2178798.59
209	387951.36	2178770.07
210	387976.02	2178742.14
211	387992.63	2178725.24
212	388015.38	2178709.78
213	388050.51	2178685.93
214	388087.82	2178661.28
215	388101.37	2178654.66
216	388115.08	2178652.41
217	388145.43	2178651.10
218	388155.30	2178655.96
219	388185.60	2178681.03
220	388210.72	2178710.62
221	388227.11	2178717.31
222	388273.14	2178777.83
223	388289.94	2178783.94
224	388319.51	2178803.84
225	388369.74	2178818.80
226	388402.28	2178817.91
227	388421.56	2178812.93
228	388485.09	2178814.15
229	388487.65	2178814.20
230	388491.92	2178819.30
231	388519.93	2178813.24
232	388545.28	2178802.90
233	388562.57	2178809.79
234	389313.20	2178826.80
235	389586.47	2178829.78
236	389585.02	2178303.48
237	389584.98	2178293.64
238	389584.96	2178287.12
239	389583.79	2177840.89
240	389583.99	2177820.72
241	389793.78	2177824.15
242	389793.91	2177814.96
243	389795.46	2177285.02
244	389807.27	2176330.95
245	389806.79	2176318.03
246	391328.49	2176335.62
247	391330.30	2176480.12
248	391334.17	2176786.25
249	391347.27	2176839.70
250	391338.19	2177845.71
251	391486.58	2177848.28
252	391774.85	2177847.44

253	392008.38	2177851.33
254	392508.54	2177858.49
255	393021.06	2177864.35
256	393036.95	2177861.96
257	393034.93	2177755.55
258	393030.87	2177705.42
259	393013.85	2177587.79
260	392990.52	2177449.45
261	392971.48	2177336.62
262	392966.52	2177292.14
263	392959.43	2177263.49
264	392934.10	2177185.99
265	392806.51	2176816.85
266	392758.00	2176676.57
267	392746.60	2176654.40
268	392715.73	2176626.38
269	392679.45	2176603.67
270	392671.64	2176588.88
271	392671.69	2176578.98
272	392679.46	2176568.98
273	392694.39	2176558.59
274	392732.93	2176534.53
275	392829.84	2176464.56
276	392965.34	2176377.62
277	393004.92	2176349.77
278	393041.79	2176323.84
279	393076.87	2176293.43
280	393083.41	2176274.94
281	393083.28	2176248.07
282	393069.99	2176160.57
283	393055.88	2176119.29
284	393029.55	2176083.09
285	392984.73	2176039.76
286	392900.84	2175956.65
287	392872.71	2175927.39
288	392855.04	2175894.76
289	392831.16	2175844.08
290	392721.46	2175609.22
291	392702.73	2175564.02
292	392701.95	2175544.85
293	392704.31	2175497.94
294	392726.39	2175357.41
295	392728.74	2175342.52
296	392767.36	2175104.41
297	392804.92	2174866.26
298	392809.50	2174811.82
299	392811.58	2174779.66

300	392823.28	2174756.30
301	392845.12	2174725.38
302	392891.40	2174671.67
303	392935.30	2174626.87
304	392988.82	2174569.64
305	393038.17	2174514.55
306	393070.75	2174462.19
307	393112.08	2174394.09
308	393186.90	2174280.34
309	393216.52	2174237.52
310	393277.99	2174168.16
311	393361.80	2174064.55
312	393405.53	2173997.44
313	393466.37	2173888.50
314	393523.58	2173787.35
315	393551.08	2173790.73
316	393561.04	2173793.81
317	393564.60	2173799.14
318	393567.88	2173800.27
319	393664.27	2173811.88
320	393746.78	2173821.70
321	393838.94	2173830.79
322	393869.48	2173833.78
323	394204.19	2173852.41
324	394300.08	2173857.74
325	394521.55	2173861.72
326	394550.03	2173862.31
327	394722.80	2173865.36
328	394809.21	2173866.74
329	394886.93	2173868.10
330	394952.70	2173869.40
331	394978.78	2173867.63
332	395000.63	2173867.71
333	395065.79	2173868.20
334	395347.16	2173871.06
335	395905.68	2173882.31
336	396411.14	2173886.81
337	397008.97	2173885.88
338	397389.68	2173882.49
339	397554.21	2173880.40
340	397558.21	2173881.76
341	397609.80	2173881.21
342	397669.08	2173879.89
343	397732.53	2173879.82
344	397790.96	2173878.72
345	397823.91	2173876.95
346	397882.29	2173877.67

347	397953.37	2173876.17
348	398009.99	2173875.74
349	398130.96	2173873.61
350	398173.83	2173873.54
351	398174.60	2173873.55
352	398193.02	2173873.67
353	398215.18	2173880.20
354	398223.02	2173878.95
355	398231.27	2173872.93
356	398301.78	2173872.16
357	398364.41	2173871.64
358	398391.07	2173871.47
359	398391.08	2173873.97
360	398419.48	2173873.77
361	398494.24	2173873.27
362	398554.33	2173873.76
363	398624.68	2173873.49
364	398674.64	2173873.10
365	398757.21	2173872.71
366	398938.74	2173872.86
367	399054.47	2173880.44
368	399170.04	2173881.57
369	399294.86	2173873.20
370	399363.75	2173873.72
371	399402.11	2173873.48
372	399452.36	2173873.80
373	399501.64	2173874.06
374	399593.14	2173873.83
375	399619.01	2173873.87
376	399657.05	2173874.62
377	399691.07	2173875.49
378	399727.55	2173875.60
379	399773.81	2173876.32
380	399798.00	2173876.58
381	399841.44	2173876.80
382	399874.35	2173877.77
383	399913.72	2173878.12
384	399954.02	2173878.80
385	399982.50	2173879.47
386	400021.45	2173879.53
387	400058.44	2173880.08
388	400103.46	2173880.90
389	400130.64	2173880.98
390	400166.95	2173881.39
391	400195.93	2173881.92
392	400195.95	2173880.44
393	400205.27	2173880.62

394	400250.32	2173881.16
395	400266.34	2173881.29
396	400297.46	2173881.49
397	400346.65	2173882.19
398	400505.16	2173884.61
399	400574.34	2173885.41
400	400618.57	2173886.20
401	400675.79	2173887.16
402	400726.27	2173887.89
403	400779.48	2173888.57
404	400838.84	2173889.47
405	400898.61	2173890.51
1	400945.29	2173890.83

7.3. Графическое изображение внешних границ третьей подзоны приаэродромной территории аэродрома гражданской авиации Минеральные Воды приведено на схемах 4.1 и 4.2.

Схема 4.1

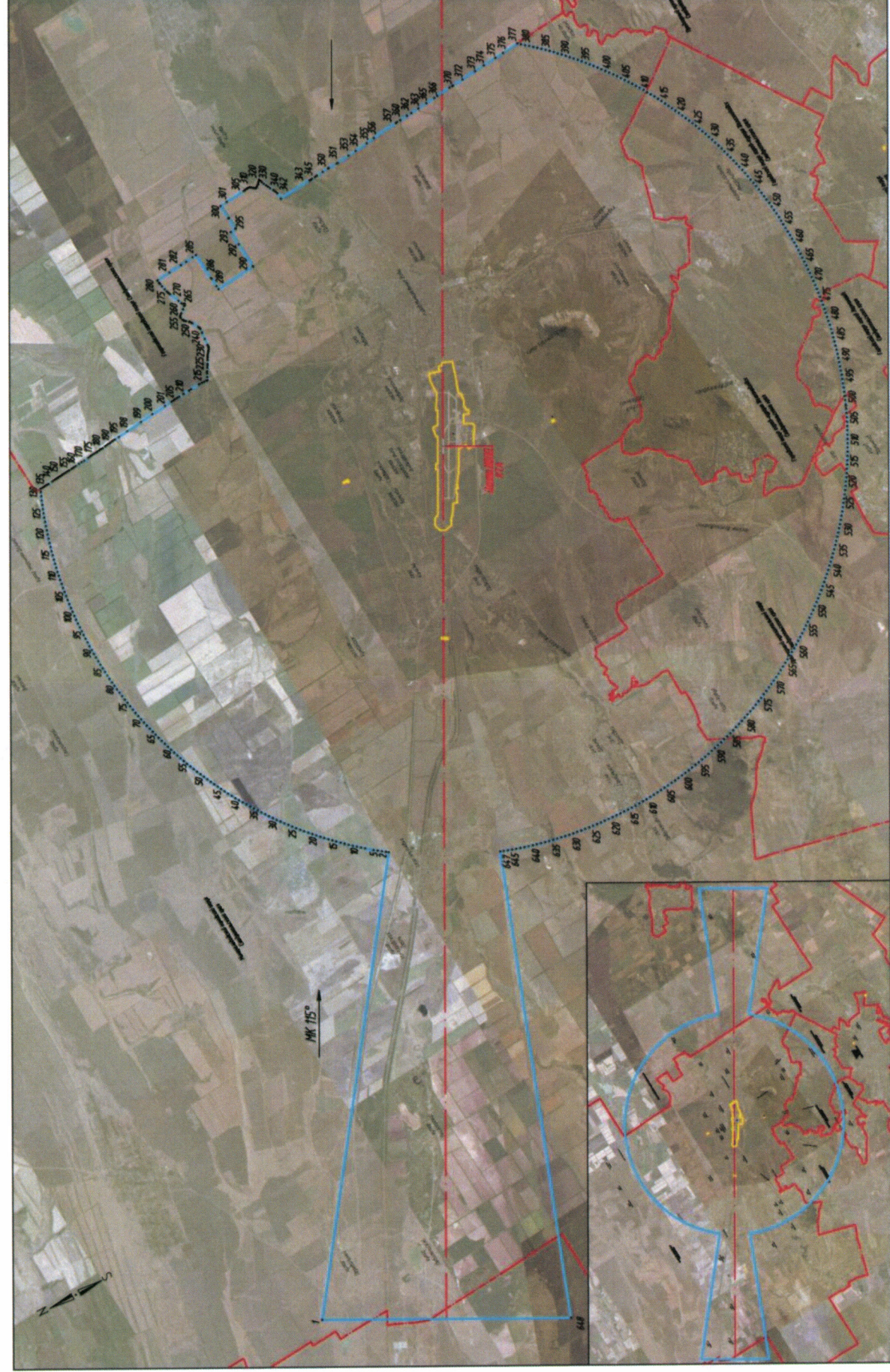

- граница третьей подзоны с номером характерной точки
- граница внутренней горизонтальной поверхности
- граница внешней горизонтальной поверхности
- граница конечной поверхности
- граница переходной поверхности
- граница поверхности дзюла
- граница поверхности захода на посадку

7.4. Перечень кадастровых кварталов, в границах территорий которых полностью или частично расположена третья подзона приаэродромной территории аэродрома гражданской авиации Минеральные Воды, приведен в таблице 4.2.

Таблица 4.2

№ п/п	Номера кадастровых кварталов				
	1	2	3	4	5
1	26:17:000000	26:17:100901	26:17:101201	26:17:101401	26:17:101402
2	26:23:000000	26:23:070810	26:23:080932	26:23:120215	26:23:130805
3	26:23:030309	26:23:070811	26:23:080933	26:23:120216	26:23:130806
4	26:23:030312	26:23:070812	26:23:080934	26:23:120217	26:23:130807
5	26:23:030313	26:23:070813	26:23:080935	26:23:120218	26:23:130808
6	26:23:030411	26:23:070814	26:23:080936	26:23:120219	26:23:140103
7	26:23:030414	26:23:070815	26:23:080937	26:23:120220	26:23:140104
8	26:23:050507	26:23:070816	26:23:080938	26:23:120221	26:23:140105
9	26:23:050508	26:23:070817	26:23:080939	26:23:120222	26:23:140106
10	26:23:050909	26:23:070818	26:23:080940	26:23:120223	26:23:140107
11	26:23:051003	26:23:070819	26:23:080941	26:23:120224	26:23:140108
12	26:23:051006	26:23:080101	26:23:080942	26:23:120225	26:23:140109
13	26:23:051007	26:23:080102	26:23:080943	26:23:120226	26:23:140110
14	26:23:051101	26:23:080103	26:23:080944	26:23:120227	26:23:140111
15	26:23:051103	26:23:080104	26:23:080945	26:23:120228	26:23:140112
16	26:23:051104	26:23:080201	26:23:080946	26:23:120419	26:23:140113
17	26:23:051105	26:23:080202	26:23:080947	26:23:120420	26:23:140114
18	26:23:051106	26:23:080203	26:23:080948	26:23:120501	26:23:140115
19	26:23:051107	26:23:080204	26:23:080949	26:23:120502	26:23:140116
20	26:23:051108	26:23:080205	26:23:080950	26:23:120503	26:23:140118
21	26:23:051109	26:23:080206	26:23:081001	26:23:120504	26:23:140119
22	26:23:051110	26:23:080207	26:23:081002	26:23:120505	26:23:140120
23	26:23:051111	26:23:080208	26:23:081003	26:23:120506	26:23:140121
24	26:23:051112	26:23:080209	26:23:081004	26:23:120507	26:23:140122
25	26:23:051113	26:23:080210	26:23:081005	26:23:120508	26:23:140123
26	26:23:051114	26:23:080211	26:23:081006	26:23:120509	26:23:140124
27	26:23:051115	26:23:080212	26:23:081007	26:23:120510	26:23:140125
28	26:23:051201	26:23:080301	26:23:081008	26:23:120511	26:23:140201
29	26:23:051202	26:23:080302	26:23:081009	26:23:120512	26:23:140202
30	26:23:051203	26:23:080303	26:23:081010	26:23:120513	26:23:140203
31	26:23:051204	26:23:080304	26:23:081011	26:23:120514	26:23:140204
32	26:23:051205	26:23:080305	26:23:081012	26:23:120515	26:23:140205
33	26:23:051206	26:23:080306	26:23:081013	26:23:120516	26:23:140206
34	26:23:051207	26:23:080307	26:23:081014	26:23:120601	26:23:140207
35	26:23:051208	26:23:080308	26:23:081015	26:23:120602	26:23:140208
36	26:23:060101	26:23:080401	26:23:081016	26:23:120603	26:23:140209

№ п/п	Номера кадастровых кварталов				
	1	2	3	4	5
37	26:23:060102	26:23:080402	26:23:081017	26:23:120604	26:23:140210
38	26:23:060103	26:23:080403	26:23:081018	26:23:120605	26:23:140211
39	26:23:060104	26:23:080404	26:23:081019	26:23:120606	26:23:140212
40	26:23:060105	26:23:080405	26:23:081020	26:23:120608	26:23:140213
41	26:23:060106	26:23:080406	26:23:081021	26:23:120609	26:23:140214
42	26:23:060107	26:23:080407	26:23:081022	26:23:120610	26:23:140215
43	26:23:060108	26:23:080408	26:23:081023	26:23:120611	26:23:140216
44	26:23:060109	26:23:080409	26:23:081024	26:23:120612	26:23:140217
45	26:23:060110	26:23:080410	26:23:081025	26:23:120709	26:23:140218
46	26:23:060111	26:23:080411	26:23:081026	26:23:120801	26:23:140219
47	26:23:060201	26:23:080412	26:23:081027	26:23:120802	26:23:140220
48	26:23:060206	26:23:080413	26:23:081028	26:23:120803	26:23:140221
49	26:23:060210	26:23:080414	26:23:081029	26:23:120804	26:23:140222
50	26:23:060211	26:23:080415	26:23:081030	26:23:120805	26:23:140223
51	26:23:060212	26:23:080416	26:23:081031	26:23:120806	26:23:140301
52	26:23:060213	26:23:080501	26:23:081032	26:23:120807	26:23:140302
53	26:23:060214	26:23:080502	26:23:081033	26:23:120808	26:23:140303
54	26:23:060215	26:23:080503	26:23:081034	26:23:120809	26:23:140304
55	26:23:060301	26:23:080504	26:23:081035	26:23:120810	26:23:140305
56	26:23:060302	26:23:080505	26:23:081036	26:23:120811	26:23:140306
57	26:23:060303	26:23:080506	26:23:081037	26:23:120812	26:23:140310
58	26:23:060304	26:23:080507	26:23:081038	26:23:120813	26:23:140311
59	26:23:060305	26:23:080508	26:23:081039	26:23:120814	26:23:140312
60	26:23:060306	26:23:080509	26:23:081040	26:23:130101	26:23:140313
61	26:23:060307	26:23:080510	26:23:081041	26:23:130102	26:23:140314
62	26:23:060308	26:23:080511	26:23:081042	26:23:130103	26:23:140315
63	26:23:060309	26:23:080601	26:23:081043	26:23:130104	26:23:140316
64	26:23:060310	26:23:080602	26:23:081044	26:23:130105	26:23:140317
65	26:23:060311	26:23:080603	26:23:090101	26:23:130106	26:23:140318
66	26:23:060312	26:23:080604	26:23:090102	26:23:130107	26:23:140319
67	26:23:060313	26:23:080605	26:23:090103	26:23:130108	26:23:140320
68	26:23:060314	26:23:080606	26:23:090104	26:23:130109	26:23:140321
69	26:23:060315	26:23:080607	26:23:090105	26:23:130201	26:23:140322
70	26:23:060401	26:23:080608	26:23:090106	26:23:130202	26:23:140323
71	26:23:060402	26:23:080609	26:23:090107	26:23:130203	26:23:140324
72	26:23:060403	26:23:080610	26:23:090108	26:23:130204	26:23:140325
73	26:23:060404	26:23:080611	26:23:090109	26:23:130205	26:23:140326
74	26:23:060405	26:23:080612	26:23:090110	26:23:130206	26:23:140327
75	26:23:060406	26:23:080613	26:23:090111	26:23:130207	26:23:140401
76	26:23:060407	26:23:080614	26:23:090112	26:23:130208	26:23:140402
77	26:23:060408	26:23:080615	26:23:090113	26:23:130209	26:23:140403
78	26:23:060501	26:23:080616	26:23:090114	26:23:130210	26:23:140404
79	26:23:060502	26:23:080617	26:23:090115	26:23:130211	26:23:140405
80	26:23:060503	26:23:080618	26:23:090116	26:23:130212	26:23:140406
81	26:23:060504	26:23:080619	26:23:090117	26:23:130213	26:23:140407

№ п/п	Номера кадастровых кварталов				
	1	2	3	4	5
82	26:23:060505	26:23:080620	26:23:090118	26:23:130214	26:23:140408
83	26:23:060506	26:23:080621	26:23:090119	26:23:130215	26:23:140409
84	26:23:060507	26:23:080622	26:23:090120	26:23:130216	26:23:140410
85	26:23:060508	26:23:080623	26:23:090121	26:23:130217	26:23:140411
86	26:23:060509	26:23:080624	26:23:090122	26:23:130218	26:23:140412
87	26:23:060510	26:23:080625	26:23:090201	26:23:130219	26:23:140413
88	26:23:060511	26:23:080626	26:23:090202	26:23:130220	26:23:140414
89	26:23:060512	26:23:080627	26:23:090203	26:23:130221	26:23:140415
90	26:23:060513	26:23:080628	26:23:090204	26:23:130222	26:23:140416
91	26:23:060514	26:23:080629	26:23:090205	26:23:130223	26:23:140417
92	26:23:060515	26:23:080630	26:23:090206	26:23:130301	26:23:140418
93	26:23:070104	26:23:080701	26:23:090207	26:23:130302	26:23:140419
94	26:23:070105	26:23:080702	26:23:090208	26:23:130303	26:23:140420
95	26:23:070201	26:23:080703	26:23:090209	26:23:130304	26:23:140421
96	26:23:070202	26:23:080704	26:23:090210	26:23:130305	26:23:140422
97	26:23:070203	26:23:080705	26:23:090301	26:23:130306	26:23:140423
98	26:23:070204	26:23:080706	26:23:090302	26:23:130307	26:23:140424
99	26:23:070301	26:23:080707	26:23:090303	26:23:130308	26:23:140425
100	26:23:070302	26:23:080708	26:23:090304	26:23:130309	26:23:140426
101	26:23:070303	26:23:080709	26:23:090305	26:23:130310	26:23:140427
102	26:23:070304	26:23:080710	26:23:090306	26:23:130311	26:23:140501
103	26:23:070305	26:23:080711	26:23:090307	26:23:130401	26:23:140502
104	26:23:070401	26:23:080712	26:23:090401	26:23:130402	26:23:140503
105	26:23:070402	26:23:080801	26:23:090402	26:23:130404	26:23:140504
106	26:23:070403	26:23:080802	26:23:090403	26:23:130405	26:23:140505
107	26:23:070404	26:23:080803	26:23:090404	26:23:130406	26:23:140506
108	26:23:070405	26:23:080804	26:23:090405	26:23:130407	26:23:140507
109	26:23:070406	26:23:080805	26:23:090406	26:23:130501	26:23:140508
110	26:23:070407	26:23:080806	26:23:090407	26:23:130502	26:23:140509
111	26:23:070408	26:23:080807	26:23:090408	26:23:130503	26:23:140601
112	26:23:070409	26:23:080808	26:23:090409	26:23:130504	26:23:140602
113	26:23:070410	26:23:080809	26:23:090410	26:23:130505	26:23:140603
114	26:23:070411	26:23:080810	26:23:090411	26:23:130506	26:23:140604
115	26:23:070412	26:23:080811	26:23:090501	26:23:130507	26:23:140605
116	26:23:070413	26:23:080812	26:23:090502	26:23:130508	26:23:140606
117	26:23:070414	26:23:080813	26:23:090503	26:23:130509	26:23:140607
118	26:23:070415	26:23:080814	26:23:090504	26:23:130601	26:23:140608
119	26:23:070416	26:23:080815	26:23:090505	26:23:130602	26:23:140609
120	26:23:070501	26:23:080816	26:23:090506	26:23:130603	26:23:140701
121	26:23:070502	26:23:080901	26:23:090507	26:23:130604	26:23:140702
122	26:23:070503	26:23:080902	26:23:090508	26:23:130605	26:23:140703
123	26:23:070504	26:23:080903	26:23:090509	26:23:130606	26:23:140704
124	26:23:070505	26:23:080904	26:23:090510	26:23:130607	26:23:140705
125	26:23:070506	26:23:080905	26:23:100105	26:23:130608	26:23:140706
126	26:23:070507	26:23:080906	26:23:100106	26:23:130609	26:23:140707

№ п/п	Номера кадастровых кварталов				
	1	2	3	4	5
127	26:23:070508	26:23:080907	26:23:100113	26:23:130610	26:23:140708
128	26:23:070601	26:23:080908	26:23:100203	26:23:130611	26:23:140709
129	26:23:070602	26:23:080909	26:23:100208	26:23:130612	26:23:140710
130	26:23:070603	26:23:080910	26:23:110105	26:23:130613	26:23:140711
131	26:23:070604	26:23:080911	26:23:120112	26:23:130614	26:23:140712
132	26:23:070605	26:23:080912	26:23:120113	26:23:130615	26:23:140713
133	26:23:070606	26:23:080913	26:23:120117	26:23:130616	26:23:140714
134	26:23:070607	26:23:080914	26:23:120118	26:23:130617	26:23:140715
135	26:23:070608	26:23:080915	26:23:120119	26:23:130618	26:23:140716
136	26:23:070609	26:23:080916	26:23:120123	26:23:130619	26:23:140717
137	26:23:070610	26:23:080917	26:23:120126	26:23:130620	26:23:140718
138	26:23:070705	26:23:080918	26:23:120201	26:23:130701	26:23:140719
139	26:23:070706	26:23:080919	26:23:120202	26:23:130702	26:23:140720
140	26:23:070707	26:23:080920	26:23:120203	26:23:130703	26:23:140721
141	26:23:070708	26:23:080921	26:23:120204	26:23:130704	26:23:140722
142	26:23:070709	26:23:080922	26:23:120205	26:23:130705	26:23:140723
143	26:23:070801	26:23:080923	26:23:120206	26:23:130706	26:23:140724
144	26:23:070802	26:23:080924	26:23:120207	26:23:130707	26:23:140725
145	26:23:070803	26:23:080925	26:23:120208	26:23:130708	26:23:140726
146	26:23:070804	26:23:080926	26:23:120209	26:23:130709	26:23:140727
147	26:23:070805	26:23:080927	26:23:120210	26:23:130710	26:23:140728
148	26:23:070806	26:23:080928	26:23:120211	26:23:130801	26:23:140729
149	26:23:070807	26:23:080929	26:23:120212	26:23:130802	26:23:140732
150	26:23:070808	26:23:080930	26:23:120213	26:23:130803	26:23:140737
151	26:23:070809	26:23:080931	26:23:120214	26:23:130804	26:23:140738
152	26:24:000000	26:24:030105	26:24:040305	26:24:040452	26:24:040620
153	26:24:010101	26:24:030106	26:24:040306	26:24:040453	26:24:040621
154	26:24:010102	26:24:030107	26:24:040307	26:24:040454	26:24:040622
155	26:24:010103	26:24:030108	26:24:040308	26:24:040455	26:24:040623
156	26:24:010104	26:24:030109	26:24:040309	26:24:040456	26:24:040624
157	26:24:010105	26:24:030110	26:24:040310	26:24:040457	26:24:040625
158	26:24:010106	26:24:030112	26:24:040311	26:24:040458	26:24:040626
159	26:24:010107	26:24:030113	26:24:040312	26:24:040459	26:24:040627
160	26:24:010108	26:24:040102	26:24:040313	26:24:040460	26:24:040628
161	26:24:010109	26:24:040110	26:24:040314	26:24:040461	26:24:040629
162	26:24:010110	26:24:040111	26:24:040315	26:24:040462	26:24:040630
163	26:24:010111	26:24:040119	26:24:040316	26:24:040463	26:24:040631
164	26:24:010112	26:24:040120	26:24:040317	26:24:040464	26:24:040632
165	26:24:010113	26:24:040121	26:24:040318	26:24:040465	26:24:040633
166	26:24:010114	26:24:040122	26:24:040319	26:24:040466	26:24:040701
167	26:24:010115	26:24:040123	26:24:040320	26:24:040501	26:24:040702
168	26:24:010116	26:24:040124	26:24:040321	26:24:040502	26:24:040703
169	26:24:010117	26:24:040125	26:24:040322	26:24:040503	26:24:040704
170	26:24:010118	26:24:040126	26:24:040323	26:24:040504	26:24:040705
171	26:24:010119	26:24:040127	26:24:040324	26:24:040505	26:24:040706

№ п/п	Номера кадастровых кварталов				
	1	2	3	4	5
172	26:24:010120	26:24:040129	26:24:040325	26:24:040506	26:24:040707
173	26:24:010121	26:24:040130	26:24:040326	26:24:040507	26:24:040708
174	26:24:010122	26:24:040133	26:24:040327	26:24:040508	26:24:040709
175	26:24:010123	26:24:040134	26:24:040328	26:24:040509	26:24:040710
176	26:24:010124	26:24:040136	26:24:040329	26:24:040510	26:24:040711
177	26:24:010125	26:24:040138	26:24:040330	26:24:040511	26:24:040712
178	26:24:010126	26:24:040139	26:24:040331	26:24:040512	26:24:040713
179	26:24:010127	26:24:040140	26:24:040332	26:24:040513	26:24:040714
180	26:24:010128	26:24:040141	26:24:040333	26:24:040514	26:24:040715
181	26:24:010129	26:24:040201	26:24:040334	26:24:040515	26:24:040716
182	26:24:010130	26:24:040202	26:24:040335	26:24:040516	26:24:040717
183	26:24:010131	26:24:040203	26:24:040336	26:24:040517	26:24:040718
184	26:24:010132	26:24:040204	26:24:040337	26:24:040518	26:24:040719
185	26:24:010133	26:24:040205	26:24:040338	26:24:040519	26:24:040720
186	26:24:010134	26:24:040206	26:24:040401	26:24:040520	26:24:040721
187	26:24:010135	26:24:040207	26:24:040402	26:24:040521	26:24:040722
188	26:24:010136	26:24:040208	26:24:040403	26:24:040522	26:24:040723
189	26:24:010137	26:24:040209	26:24:040404	26:24:040523	26:24:040724
190	26:24:010138	26:24:040210	26:24:040405	26:24:040524	26:24:040725
191	26:24:010139	26:24:040211	26:24:040406	26:24:040525	26:24:040726
192	26:24:010140	26:24:040212	26:24:040407	26:24:040526	26:24:040727
193	26:24:010141	26:24:040213	26:24:040408	26:24:040527	26:24:040728
194	26:24:010142	26:24:040214	26:24:040409	26:24:040528	26:24:040729
195	26:24:010143	26:24:040215	26:24:040410	26:24:040529	26:24:040730
196	26:24:010144	26:24:040216	26:24:040411	26:24:040530	26:24:040731
197	26:24:010145	26:24:040217	26:24:040412	26:24:040531	26:24:040801
198	26:24:010146	26:24:040218	26:24:040413	26:24:040532	26:24:040802
199	26:24:010147	26:24:040219	26:24:040414	26:24:040533	26:24:040803
200	26:24:010148	26:24:040220	26:24:040415	26:24:040534	26:24:040804
201	26:24:010149	26:24:040221	26:24:040416	26:24:040535	26:24:040805
202	26:24:010150	26:24:040222	26:24:040417	26:24:040536	26:24:040806
203	26:24:010151	26:24:040223	26:24:040418	26:24:040537	26:24:040807
204	26:24:010152	26:24:040224	26:24:040419	26:24:040538	26:24:040808
205	26:24:010153	26:24:040225	26:24:040420	26:24:040539	26:24:040809
206	26:24:010154	26:24:040226	26:24:040421	26:24:040540	26:24:040810
207	26:24:010155	26:24:040227	26:24:040422	26:24:040541	26:24:040811
208	26:24:010156	26:24:040228	26:24:040423	26:24:040542	26:24:040812
209	26:24:010157	26:24:040229	26:24:040424	26:24:040543	26:24:040813
210	26:24:010158	26:24:040230	26:24:040425	26:24:040544	26:24:040814
211	26:24:020101	26:24:040231	26:24:040426	26:24:040545	26:24:040815
212	26:24:020102	26:24:040232	26:24:040427	26:24:040546	26:24:040816
213	26:24:020103	26:24:040233	26:24:040428	26:24:040547	26:24:040817
214	26:24:020104	26:24:040234	26:24:040429	26:24:040548	26:24:040818
215	26:24:020105	26:24:040235	26:24:040430	26:24:040549	26:24:040819
216	26:24:020106	26:24:040236	26:24:040431	26:24:040550	26:24:040820

№ п/п	Номера кадастровых кварталов				
	1	2	3	4	5
217	26:24:020107	26:24:040237	26:24:040432	26:24:040551	26:24:040821
218	26:24:020108	26:24:040238	26:24:040433	26:24:040601	26:24:040822
219	26:24:020109	26:24:040239	26:24:040434	26:24:040602	26:24:040823
220	26:24:020110	26:24:040240	26:24:040435	26:24:040603	26:24:040824
221	26:24:020111	26:24:040241	26:24:040436	26:24:040604	26:24:040825
222	26:24:020112	26:24:040242	26:24:040437	26:24:040605	26:24:040826
223	26:24:020113	26:24:040243	26:24:040438	26:24:040606	26:24:040827
224	26:24:020114	26:24:040244	26:24:040439	26:24:040607	26:24:040901
225	26:24:020115	26:24:040245	26:24:040440	26:24:040608	26:24:040902
226	26:24:020116	26:24:040246	26:24:040441	26:24:040609	26:24:040903
227	26:24:020117	26:24:040247	26:24:040442	26:24:040610	26:24:040904
228	26:24:020118	26:24:040248	26:24:040443	26:24:040611	26:24:040905
229	26:24:020119	26:24:040249	26:24:040444	26:24:040612	26:24:040906
230	26:24:020120	26:24:040250	26:24:040445	26:24:040613	26:24:040907
231	26:24:020121	26:24:040251	26:24:040446	26:24:040614	26:24:040908
232	26:24:020122	26:24:040252	26:24:040447	26:24:040615	26:24:050101
233	26:24:030101	26:24:040301	26:24:040448	26:24:040616	26:24:050102
234	26:24:030102	26:24:040302	26:24:040449	26:24:040617	26:24:050103
235	26:24:030103	26:24:040303	26:24:040450	26:24:040618	26:24:050104
236	26:24:030104	26:24:040304	26:24:040451	26:24:040619	26:24:050105
237	26:24:050106	26:24:050107	26:25:121116	26:25:121117	26:25:121162
238	26:25:000000	26:25:080504	26:25:081524	26:25:110341	26:25:110714
239	26:25:020901	26:25:080601	26:25:081525	26:25:110342	26:25:110715
240	26:25:020903	26:25:080602	26:25:081526	26:25:110343	26:25:110716
241	26:25:060101	26:25:080603	26:25:090901	26:25:110344	26:25:110717
242	26:25:060102	26:25:080604	26:25:090902	26:25:110345	26:25:110718
243	26:25:060103	26:25:080605	26:25:110101	26:25:110346	26:25:110719
244	26:25:060104	26:25:080606	26:25:110102	26:25:110347	26:25:110720
245	26:25:060401	26:25:080607	26:25:110301	26:25:110348	26:25:110721
246	26:25:060402	26:25:080608	26:25:110302	26:25:110349	26:25:110725
247	26:25:060403	26:25:080701	26:25:110303	26:25:110350	26:25:110726
248	26:25:060404	26:25:080702	26:25:110304	26:25:110351	26:25:110727
249	26:25:060405	26:25:080810	26:25:110305	26:25:110352	26:25:110728
250	26:25:060503	26:25:080811	26:25:110306	26:25:110353	26:25:110729
251	26:25:060504	26:25:080812	26:25:110307	26:25:110354	26:25:110730
252	26:25:060701	26:25:080813	26:25:110308	26:25:110355	26:25:110731
253	26:25:060702	26:25:080814	26:25:110309	26:25:110356	26:25:110801
254	26:25:060703	26:25:080815	26:25:110310	26:25:110357	26:25:110802
255	26:25:060801	26:25:080816	26:25:110311	26:25:110358	26:25:110803
256	26:25:060802	26:25:080817	26:25:110312	26:25:110359	26:25:110901
257	26:25:060804	26:25:080835	26:25:110313	26:25:110360	26:25:110902
258	26:25:061101	26:25:080836	26:25:110314	26:25:110361	26:25:110903
259	26:25:061102	26:25:081001	26:25:110315	26:25:110401	26:25:111301
260	26:25:061103	26:25:081301	26:25:110316	26:25:110402	26:25:111302
261	26:25:061104	26:25:081302	26:25:110317	26:25:110403	26:25:111303

№ п/п	Номера кадастровых кварталов				
	1	2	3	4	5
262	26:25:061105	26:25:081401	26:25:110318	26:25:110404	26:25:111304
263	26:25:061106	26:25:081402	26:25:110319	26:25:110406	26:25:111305
264	26:25:061107	26:25:081501	26:25:110320	26:25:110407	26:25:111308
265	26:25:061108	26:25:081502	26:25:110321	26:25:110408	26:25:111309
266	26:25:061109	26:25:081503	26:25:110322	26:25:110409	26:25:111310
267	26:25:061110	26:25:081504	26:25:110323	26:25:110501	26:25:111311
268	26:25:061111	26:25:081505	26:25:110324	26:25:110601	26:25:111312
269	26:25:061115	26:25:081506	26:25:110325	26:25:110602	26:25:111313
270	26:25:061120	26:25:081507	26:25:110326	26:25:110603	26:25:111314
271	26:25:061121	26:25:081508	26:25:110327	26:25:110604	26:25:111315
272	26:25:061401	26:25:081509	26:25:110328	26:25:110701	26:25:111316
273	26:25:080101	26:25:081510	26:25:110329	26:25:110702	26:25:111317
274	26:25:080201	26:25:081511	26:25:110330	26:25:110703	26:25:111318
275	26:25:080202	26:25:081512	26:25:110331	26:25:110704	26:25:111319
276	26:25:080301	26:25:081513	26:25:110332	26:25:110705	26:25:111320
277	26:25:080302	26:25:081514	26:25:110333	26:25:110706	26:25:111321
278	26:25:080303	26:25:081517	26:25:110334	26:25:110707	26:25:111322
279	26:25:080401	26:25:081518	26:25:110335	26:25:110708	26:25:111323
280	26:25:080402	26:25:081519	26:25:110336	26:25:110709	26:25:111324
281	26:25:080403	26:25:081520	26:25:110337	26:25:110710	26:25:111325
282	26:25:080501	26:25:081521	26:25:110338	26:25:110711	26:25:111326
283	26:25:080502	26:25:081522	26:25:110339	26:25:110712	26:25:111337
284	26:25:080503	26:25:081523	26:25:110340	26:25:110713	26:25:111340
285	26:29:000000	26:29:050204	26:29:050216	26:29:050232	26:29:050301
286	26:29:040402	26:29:050205	26:29:050217	26:29:050233	26:29:050302
287	26:29:040404	26:29:050206	26:29:050218	26:29:050234	26:29:050303
288	26:29:040409	26:29:050207	26:29:050219	26:29:050235	26:29:050304
289	26:29:050103	26:29:050208	26:29:050220	26:29:050236	26:29:050305
290	26:29:050104	26:29:050209	26:29:050225	26:29:050237	26:29:050401
291	26:29:050106	26:29:050210	26:29:050226	26:29:050238	26:29:050402
292	26:29:050107	26:29:050211	26:29:050227	26:29:050241	26:29:050403
293	26:29:050108	26:29:050212	26:29:050228	26:29:050242	26:29:050404
294	26:29:050201	26:29:050213	26:29:050229	26:29:050243	26:29:050405
295	26:29:050202	26:29:050214	26:29:050230	26:29:050244	26:29:080103
296	26:29:050203	26:29:050215	26:29:050231	26:29:050245	26:29:080104
297	26:29:080105	26:29:080111	26:29:080112	26:29:080113	26:31:020503
298	26:31:000000	26:31:010202	26:31:010246	26:31:020116	26:31:020236
299	26:31:010101	26:31:010203	26:31:010247	26:31:020117	26:31:020237
300	26:31:010102	26:31:010204	26:31:010301	26:31:020118	26:31:020301
301	26:31:010103	26:31:010205	26:31:010302	26:31:020119	26:31:020302
302	26:31:010104	26:31:010208	26:31:010303	26:31:020120	26:31:020303
303	26:31:010105	26:31:010209	26:31:010304	26:31:020121	26:31:020304
304	26:31:010106	26:31:010210	26:31:010305	26:31:020122	26:31:020305
305	26:31:010107	26:31:010211	26:31:010306	26:31:020123	26:31:020306
306	26:31:010108	26:31:010216	26:31:010307	26:31:020124	26:31:020307

№ п/п	Номера кадастровых кварталов				
	1	2	3	4	5
307	26:31:010109	26:31:010217	26:31:010308	26:31:020125	26:31:020308
308	26:31:010110	26:31:010218	26:31:010309	26:31:020126	26:31:020309
309	26:31:010111	26:31:010219	26:31:010310	26:31:020127	26:31:020310
310	26:31:010112	26:31:010220	26:31:010311	26:31:020128	26:31:020311
311	26:31:010113	26:31:010221	26:31:010312	26:31:020129	26:31:020312
312	26:31:010114	26:31:010222	26:31:010313	26:31:020130	26:31:020313
313	26:31:010115	26:31:010223	26:31:010314	26:31:020131	26:31:020314
314	26:31:010116	26:31:010224	26:31:010315	26:31:020132	26:31:020315
315	26:31:010117	26:31:010225	26:31:010316	26:31:020133	26:31:020316
316	26:31:010118	26:31:010226	26:31:010317	26:31:020134	26:31:020317
317	26:31:010119	26:31:010227	26:31:010318	26:31:020135	26:31:020318
318	26:31:010120	26:31:010228	26:31:010319	26:31:020136	26:31:020319
319	26:31:010121	26:31:010229	26:31:010320	26:31:020137	26:31:020320
320	26:31:010122	26:31:010230	26:31:010321	26:31:020138	26:31:020321
321	26:31:010123	26:31:010231	26:31:020101	26:31:020201	26:31:020322
322	26:31:010124	26:31:010232	26:31:020102	26:31:020202	26:31:020323
323	26:31:010125	26:31:010233	26:31:020103	26:31:020203	26:31:020324
324	26:31:010126	26:31:010234	26:31:020104	26:31:020204	26:31:020325
325	26:31:010127	26:31:010235	26:31:020105	26:31:020205	26:31:020326
326	26:31:010128	26:31:010236	26:31:020106	26:31:020206	26:31:020327
327	26:31:010129	26:31:010237	26:31:020107	26:31:020207	26:31:020345
328	26:31:010130	26:31:010238	26:31:020108	26:31:020208	26:31:020346
329	26:31:010131	26:31:010239	26:31:020109	26:31:020209	26:31:020347
330	26:31:010132	26:31:010240	26:31:020110	26:31:020210	26:31:020348
331	26:31:010133	26:31:010241	26:31:020111	26:31:020211	26:31:020349
332	26:31:010134	26:31:010242	26:31:020112	26:31:020212	26:31:020350
333	26:31:010135	26:31:010243	26:31:020113	26:31:020213	26:31:020351
334	26:31:010136	26:31:010244	26:31:020114	26:31:020234	26:31:020352
335	26:31:010201	26:31:010245	26:31:020115	26:31:020235	26:31:020501
336	26:31:020502	26:32:040405	26:32:060101	26:32:060102	26:32:040401
337	26:32:000000	26:32:040110	26:32:040209	26:32:040219	26:32:040229
338	26:32:030601	26:32:040114	26:32:040210	26:32:040220	26:32:040230
339	26:32:040101	26:32:040201	26:32:040211	26:32:040221	26:32:040231
340	26:32:040102	26:32:040202	26:32:040212	26:32:040222	26:32:040232
341	26:32:040103	26:32:040203	26:32:040213	26:32:040223	26:32:040235
342	26:32:040104	26:32:040204	26:32:040214	26:32:040224	26:32:040236
343	26:32:040105	26:32:040205	26:32:040215	26:32:040225	26:32:040238
344	26:32:040106	26:32:040206	26:32:040216	26:32:040226	26:32:040239
345	26:32:040107	26:32:040207	26:32:040217	26:32:040227	26:32:040240
346	26:32:040109	26:32:040208	26:32:040218	26:32:040228	-

7.5. Муниципальные образования, в границах территорий которых полностью или частично расположена третья подзона приаэродромной территории аэродрома гражданской авиации Минеральные Воды, приведены в таблице 4.3.

Таблица 4.3

№ п/п	Муниципальное образование
1	Андроповский муниципальный округ
2	Минераловодский городской округ
3	Предгорный муниципальный округ
4	Городской округ город-курорт Железноводск
5	Городской округ город Лермонтов
6	Георгиевский городской округ

7.6. Перечень координат характерных точек границ секторов третьей подзоны приаэродромной территории аэродрома гражданской авиации Минеральные Воды приведен в таблицах 4.4 и 4.5.

Таблица 4.4

Обозначение характерных точек границ	Координаты МСК-26		Обозначение характерных точек границ	Координаты МСК-26	
	X	Y		X	Y
Зона 1					
Сектор 3.1					
Запрещается размещать объекты от уровня земли					
1	388311.38	1404902.17	5	388008.23	1404823.43
2	388264.68	1404979.11	6	388054.93	1404746.50
3	386132.02	1408492.18	1	388311.38	1404902.17
4	385875.57	1408336.50	-	-	-
Сектор 3.2					
Абсолютная высота (далее – Набс) 316.0 м – 320.0 м					
Контур 3.2.1					
7	388394.11	1404823.72	5	388008.23	1404823.43
2	388264.68	1404979.11	8	388086.37	1404636.90
1	388311.38	1404902.17	7	388394.11	1404823.72
6	388054.93	1404746.50	-	-	-
Контур 3.2.2					
9	388546.28	1404459.95	13	388281.25	1404462.75
10	388458.69	1404570.46	14	388338.88	1404334.04
11	388389.79	1404657.39	9	388546.28	1404459.95

12	388235.92	1404563.98	-	-	-
Контур 3.2.3					
15	385950.95	1408674.79	18	385797.08	1408581.38
16	385904.61	1408778.27	15	385950.95	1408674.79
17	385726.66	1408670.23	-	-	-
Сектор 3.3 Набс 319.0 м – 320.0 м					
Контур 3.3.1					
8	388086.37	1404636.90	21	386506.19	1407285.06
5	388008.23	1404823.43	22	386878.35	1406654.58
4	385875.57	1408336.50	23	387045.77	1406366.75
19	385864.00	1408329.55	8	388086.37	1404636.90
20	385991.84	1408121.83	-	-	-
Контур 3.3.2					
7	388394.11	1404823.72	28	386145.43	1408496.01
24	388231.68	1405087.03	29	386143.52	1408499.24
25	387287.57	1406628.20	3	386132.02	1408492.18
26	387103.15	1406919.72	2	388264.68	1404979.11
27	386742.41	1407499.07	7	388394.11	1404823.72
Сектор 3.4 Набс 320.0 м – 325.0 м					
Контур 3.4.1					
10	388458.69	1404570.46	13	388281.25	1404462.75
30	388555.90	1404629.47	12	388235.92	1404563.98
7	388394.11	1404823.72	11	388389.79	1404657.39
8	388086.37	1404636.90	10	388458.69	1404570.46
31	388184.05	1404403.74	-	-	-
Контур 3.4.2					
3	386132.02	1408492.18	33	385702.21	1408523.79
29	386143.52	1408499.24	19	385864.00	1408329.55
32	386045.84	1408732.40	4	385875.57	1408336.50
15	385950.95	1408674.79	3	386132.02	1408492.18
18	385797.08	1408581.38	-	-	-
Контур 3.4.3					
34	388741.90	1404213.15	36	388384.21	1404232.79
35	388615.19	1404373.01	37	388467.58	1404046.61
9	388546.28	1404459.95	34	388741.90	1404213.15
14	388338.88	1404334.04	-	-	-
Контур 3.4.4					
16	385904.61	1408778.27	41	385640.58	1408778.84
38	385847.98	1408904.75	17	385726.66	1408670.23
39	385775.92	1409065.69	16	385904.61	1408778.27
40	385531.04	1408917.03	-	-	-
Сектор 3.5 Набс 320.0 м – 325.0 м					
Контур 3.5.1					

30	388555.90	1404629.47	28	386145.43	1408496.01
42	388265.19	1405099.26	27	386742.41	1407499.07
43	387320.34	1406641.81	26	387103.15	1406919.72
44	387131.57	1406940.27	25	387287.57	1406628.20
45	386758.79	1407539.72	24	388231.68	1405087.03
46	386140.30	1408573.18	7	388394.11	1404823.72
32	386045.84	1408732.40	30	388555.90	1404629.47
29	386143.52	1408499.24	-	-	-
Контур 3.5.2					
31	388184.05	1404403.74	33	385702.21	1408523.79
8	388086.37	1404636.90	47	385959.22	1408108.08
23	387045.77	1406366.75	48	386486.06	1407250.43
22	386878.35	1406654.58	49	386866.54	1406605.24
21	386506.19	1407285.06	50	387013.85	1406351.97
20	385991.84	1408121.83	51	388059.32	1404613.96
19	385864.00	1408329.55	31	388184.05	1404403.74
Сектор 3.6 Набс 325.0 м – 330.0 м					
Контур 3.6.1					
36	388384.21	1404232.79	31	388184.05	1404403.74
14	388338.88	1404334.04	52	388281.73	1404170.58
13	388281.25	1404462.75	36	388384.21	1404232.79
Контур 3.6.2					
53	388717.69	1404435.23	9	388546.28	1404459.95
30	388555.90	1404629.47	35	388615.19	1404373.01
10	388458.69	1404570.46	53	388717.69	1404435.23
Контур 3.6.3					
32	386045.84	1408732.40	16	385904.61	1408778.27
54	385948.16	1408965.56	15	385950.95	1408674.79
38	385847.98	1408904.75	32	386045.84	1408732.40
Контур 3.6.4					
18	385797.08	1408581.38	55	385540.42	1408718.03
17	385726.66	1408670.23	33	385702.21	1408523.79
41	385640.58	1408778.84	18	385797.08	1408581.38
Контур 3.6.5					
56	388937.52	1403966.35	59	388487.18	1404002.84
57	388928.19	1403978.11	60	388590.14	1403772.89
58	388771.69	1404175.56	61	388596.27	1403759.19
34	388741.90	1404213.15	56	388937.52	1403966.35
37	388467.58	1404046.61	-	-	-
Контур 3.6.6					
39	385775.92	1409065.69	65	385484.07	1408976.29
62	385745.02	1409134.70	40	385531.04	1408917.03
63	385647.22	1409353.12	39	385775.92	1409065.69
64	385335.42	1409163.83	-	-	-
Сектор 3.7 Набс 325.0 м – 330.0 м					

Контур 3.7.1					
53	388717.69	1404435.23	46	386140.30	1408573.18
66	388293.97	1405119.22	45	386758.79	1407539.72
67	387349.93	1406660.43	44	387131.57	1406940.27
68	387160.23	1406960.35	43	387320.34	1406641.81
69	386792.07	1407552.21	42	388265.19	1405099.26
70	386171.87	1408588.48	30	388555.90	1404629.47
54	385948.16	1408965.56	53	388717.69	1404435.23
32	386045.84	1408732.40	-	-	-
Контур 3.7.2					
52	388281.73	1404170.58	55	385540.42	1408718.03
31	388184.05	1404403.74	71	385922.45	1408101.10
51	388059.32	1404613.96	72	386453.68	1407236.48
50	387013.85	1406351.97	73	386834.16	1406591.41
49	386866.54	1406605.24	74	386981.87	1406337.30
48	386486.06	1407250.43	75	388039.30	1404579.16
47	385959.22	1408108.08	52	388281.73	1404170.58
33	385702.21	1408523.79	-	-	-
Сектор 3.8 Набс 330.0 м – 335.0 м					
Контур 3.8.1					
59	388487.18	1404002.84	52	388281.73	1404170.58
37	388467.58	1404046.61	76	388379.41	1403937.42
36	388384.21	1404232.79	59	388487.18	1404002.84
Контур 3.8.2					
77	388879.48	1404240.99	34	388741.90	1404213.15
53	388717.69	1404435.23	58	388771.69	1404175.56
35	388615.19	1404373.01	77	388879.48	1404240.99
Контур 3.8.3					
54	385948.16	1408965.56	39	385775.92	1409065.69
78	385850.48	1409198.73	38	385847.98	1408904.75
62	385745.02	1409134.70	54	385948.16	1408965.56
Контур 3.8.4					
41	385640.58	1408778.84	79	385378.63	1408912.28
40	385531.04	1408917.03	55	385540.42	1408718.03
65	385484.07	1408976.29	41	385640.58	1408778.84
Контур 3.8.5					
80	389133.13	1403719.55	82	388693.10	1403542.93
81	389084.70	1403780.66	83	388724.97	1403471.76
56	388937.52	1403966.35	80	389133.13	1403719.55
61	388596.27	1403759.19	-	-	-
Контур 3.8.6					
63	385647.22	1409353.12	88	385171.07	1409371.19
84	385642.05	1409364.66	89	385327.57	1409173.74
85	385539.09	1409594.61	64	385335.42	1409163.83
86	385518.52	1409640.54	63	385647.22	1409353.12
87	385139.81	1409410.64	-	-	-

Сектор 3.9 Набс 330.0 м – 335.0 м					
Контур 3.9.1					
77	388879.48	1404240.99	70	386171.87	1408588.48
90	388328.39	1405129.95	69	386792.07	1407552.21
91	387378.13	1406681.23	68	387160.23	1406960.35
92	387193.95	1406972.34	67	387349.93	1406660.43
93	386825.35	1407564.71	66	388293.97	1405119.22
94	386217.80	1408579.58	53	388717.69	1404435.23
78	385850.48	1409198.73	77	388879.48	1404240.99
54	385948.16	1408965.56	-	-	-
Контур 3.9.2					
76	388379.41	1403937.42	79	385378.63	1408912.28
52	388281.73	1404170.58	95	385898.50	1408073.30
75	388039.30	1404579.16	96	386431.86	1407204.69
74	386981.87	1406337.30	97	386814.02	1406556.41
73	386834.16	1406591.41	98	386949.86	1406322.67
72	386453.68	1407236.48	99	387990.27	1404593.24
71	385922.45	1408101.10	76	388379.41	1403937.42
55	385540.42	1408718.03	-	-	-
Сектор 3.10 Набс 335.0 м – 340.0 м					
Контур 3.10.1					
60	388590.14	1403772.89	100	388477.09	1403704.26
59	388487.18	1404002.84	60	388590.14	1403772.89
76	388379.41	1403937.42	-	-	-
Контур 3.10.2					
101	389041.27	1404046.75	57	388928.19	1403978.11
77	388879.48	1404240.99	101	389041.27	1404046.75
58	388771.69	1404175.56	-	-	-
Контур 3.10.3					
78	385850.48	1409198.73	63	385647.22	1409353.12
102	385752.80	1409431.89	62	385745.02	1409134.70
84	385642.05	1409364.66	78	385850.48	1409198.73
Контур 3.10.4					
65	385484.07	1408976.29	103	385216.84	1409106.52
64	385335.42	1409163.83	79	385378.63	1408912.28
89	385327.57	1409173.74	65	385484.07	1408976.29
Контур 3.10.5					
104	389328.75	1403472.75	106	388796.07	1403312.98
105	389241.20	1403583.21	107	388853.67	1403184.34
80	389133.13	1403719.55	104	389328.75	1403472.75
83	388724.97	1403471.76	-	-	-
Контур 3.10.6					
86	385518.52	1409640.54	111	385014.56	1409568.65
108	385436.13	1409824.57	87	385139.81	1409410.64
109	385389.83	1409927.97	86	385518.52	1409640.54

110	384944.19	1409657.44	-	-	-
Сектор 3.11 Набс 335.0 м – 340.0 м					
Контур 3.11.1					
101	389041.27	1404046.75	94	386217.80	1408579.58
112	388353.37	1405156.13	93	386825.35	1407564.71
113	387408.07	1406699.31	92	387193.95	1406972.34
114	387240.94	1406963.07	91	387378.13	1406681.23
115	386858.64	1407577.19	90	388328.39	1405129.95
116	386255.83	1408583.99	77	388879.48	1404240.99
102	385752.80	1409431.89	101	389041.27	1404046.75
78	385850.48	1409198.73	-	-	-
Контур 3.11.2					
100	388477.09	1403704.26	103	385216.84	1409106.52
76	388379.41	1403937.42	117	385868.71	1408054.99
99	387990.27	1404593.24	118	386397.88	1407193.46
98	386949.86	1406322.67	119	386784.27	1406538.00
97	386814.02	1406556.41	120	386917.83	1406308.07
96	386431.86	1407204.69	121	387985.61	1404532.56
95	385898.50	1408073.30	100	388477.09	1403704.26
79	385378.63	1408912.28	-	-	-
Сектор 3.12 Набс 340.0 м – 345.0 м					
Контур 3.12.1					
82	388693.10	1403542.93	100	388477.09	1403704.26
61	388596.27	1403759.19	122	388574.77	1403471.10
60	388590.14	1403772.89	82	388693.10	1403542.93
Контур 3.12.2					
123	389203.06	1403852.51	56	388937.52	1403966.35
101	389041.27	1404046.75	81	389084.70	1403780.66
57	388928.19	1403978.11	123	389203.06	1403852.51
Контур 3.12.3					
102	385752.80	1409431.89	84	385642.05	1409364.66
124	385655.13	1409665.05	102	385752.80	1409431.89
85	385539.09	1409594.61	-	-	-
Контур 3.12.4					
89	385327.57	1409173.74	103	385216.84	1409106.52
88	385171.07	1409371.19	89	385327.57	1409173.74
125	385055.05	1409300.76	-	-	-
Контур 3.12.5					
126	389524.37	1403225.94	128	388899.03	1403083.03
127	389397.70	1403385.76	129	388982.36	1402896.91
104	389328.75	1403472.75	126	389524.37	1403225.94
107	388853.67	1403184.34	-	-	-
Контур 3.12.6					
109	385389.83	1409927.97	133	384858.06	1409766.10
130	385333.16	1410054.52	110	384944.19	1409657.44

131	385261.13	1410215.40	109	385389.83	1409927.97
132	384748.57	1409904.24	-	-	-
Сектор 3.13 Набс 340.0 м – 345.0 м					
Контур 3.13.1					
123	389203.06	1403852.51	116	386255.83	1408583.99
134	388378.24	1405182.47	115	386858.64	1407577.19
135	387438.44	1406716.72	114	387240.94	1406963.07
136	387274.65	1406975.09	113	387408.07	1406699.31
137	386881.56	1407606.96	112	388353.37	1405156.13
138	386241.07	1408677.39	101	389041.27	1404046.75
124	385655.13	1409665.05	123	389203.06	1403852.51
102	385752.80	1409431.89	-	-	-
Контур 3.13.2					
122	388574.77	1403471.10	125	385055.05	1409300.76
100	388477.09	1403704.26	139	385834.20	1408044.35
121	387985.61	1404532.56	140	386372.53	1407167.64
120	386917.83	1406308.07	141	386762.88	1406505.17
119	386784.27	1406538.00	142	386898.41	1406272.53
118	386397.88	1407193.46	143	387940.62	1404539.84
117	385868.71	1408054.99	122	388574.77	1403471.10
103	385216.84	1409106.52	-	-	-
Сектор 3.14 Набс 345.0 м – 350.0 м					
Контур 3.14.1					
106	388796.07	1403312.98	122	388574.77	1403471.10
83	388724.97	1403471.76	144	388672.45	1403237.94
82	388693.10	1403542.93	106	388796.07	1403312.98
Контур 3.14.2					
145	389364.85	1403658.27	80	389133.13	1403719.55
123	389203.06	1403852.51	105	389241.20	1403583.21
81	389084.70	1403780.66	145	389364.85	1403658.27
Контур 3.14.3					
124	385655.13	1409665.05	86	385518.52	1409640.54
146	385557.45	1409898.22	85	385539.09	1409594.61
108	385436.13	1409824.57	124	385655.13	1409665.05
Контур 3.14.4					
88	385171.07	1409371.19	147	384893.26	1409495.00
87	385139.81	1409410.64	125	385055.05	1409300.76
111	385014.56	1409568.65	88	385171.07	1409371.19
Контур 3.14.5					
148	389719.98	1402979.14	151	389001.99	1402853.08
149	389710.70	1402990.86	152	389104.95	1402623.12
150	389554.20	1403188.31	153	389111.06	1402609.48
126	389524.37	1403225.94	148	389719.98	1402979.14
129	388982.36	1402896.91	-	-	-
Контур 3.14.6					

131	385261.13	1410215.40	157	384701.56	1409963.55
154	385230.20	1410284.48	132	384748.57	1409904.24
155	385132.44	1410502.82	131	385261.13	1410215.40
156	384552.96	1410151.04	-	-	-
Сектор 3.15 Набс 345.0 м – 350.0 м					
Контур 3.15.1					
145	389364.85	1403658.27	138	386241.07	1408677.39
158	388420.87	1405179.79	137	386881.56	1407606.96
159	387468.96	1406733.90	136	387274.65	1406975.09
160	387299.10	1407001.96	135	387438.44	1406716.72
161	386916.87	1407616.07	134	388378.24	1405182.47
162	386291.30	1408661.25	123	389203.06	1403852.51
146	385557.45	1409898.22	145	389364.85	1403658.27
124	385655.13	1409665.05	-	-	-
Контур 3.15.2					
144	388672.45	1403237.94	147	384893.26	1409495.00
122	388574.77	1403471.10	163	385796.30	1408039.22
143	387940.62	1404539.84	164	386344.49	1407146.35
142	386898.41	1406272.53	165	386741.33	1406472.62
141	386762.88	1406505.17	166	386863.95	1406261.97
140	386372.53	1407167.64	167	387928.97	1404490.93
139	385834.20	1408044.35	144	388672.45	1403237.94
125	385055.05	1409300.76	-	-	-
Сектор 3.16 Набс 350.0 м – 355.0 м					
Контур 3.16.1					
128	388899.03	1403083.03	144	388672.45	1403237.94
107	388853.67	1403184.34	168	388770.13	1403004.78
106	388796.07	1403312.98	128	388899.03	1403083.03
Контур 3.16.2					
169	389526.64	1403464.03	104	389328.75	1403472.75
145	389364.85	1403658.27	127	389397.70	1403385.76
105	389241.20	1403583.21	169	389526.64	1403464.03
Контур 3.16.3					
146	385557.45	1409898.22	109	385389.83	1409927.97
170	385459.77	1410131.38	108	385436.13	1409824.57
130	385333.16	1410054.52	146	385557.45	1409898.22
Контур 3.16.4					
111	385014.56	1409568.65	171	384731.47	1409689.25
110	384944.19	1409657.44	147	384893.26	1409495.00
133	384858.06	1409766.10	111	385014.56	1409568.65
Контур 3.16.5					
172	389915.60	1402732.34	174	389189.39	1402434.54
173	389839.05	1402828.92	175	389239.76	1402322.06
148	389719.98	1402979.14	172	389915.60	1402732.34
153	389111.06	1402609.48	-	-	-

Контур 3.16.6					
155	385132.44	1410502.82	180	384416.72	1410322.92
176	385127.24	1410514.43	181	384545.06	1410161.01
177	385042.81	1410702.99	156	384552.96	1410151.04
178	385003.74	1410790.25	155	385132.44	1410502.82
179	384357.34	1410397.84	-	-	-
Сектор 3.17 Набс 350.0 м – 355.0 м					
Контур 3.17.1					
169	389526.64	1403464.03	162	386291.30	1408661.25
182	388448.37	1405201.84	161	386916.87	1407616.07
183	387498.02	1406753.36	160	387299.10	1407001.96
184	387323.56	1407028.81	159	387468.96	1406733.90
185	386945.14	1407636.93	158	388420.87	1405179.79
186	386309.04	1408699.87	145	389364.85	1403658.27
170	385459.77	1410131.38	169	389526.64	1403464.03
146	385557.45	1409898.22	-	-	-
Контур 3.17.2					
168	388770.13	1403004.78	171	384731.47	1409689.25
144	388672.45	1403237.94	187	385771.84	1408012.26
167	387928.97	1404490.93	188	386312.82	1407131.21
166	386863.95	1406261.97	189	386721.30	1406437.45
165	386741.33	1406472.62	190	386839.16	1406235.35
164	386344.49	1407146.35	191	387869.94	1404521.87
163	385796.30	1408039.22	168	388770.13	1403004.78
147	384893.26	1409495.00	-	-	-
Сектор 3.18 Набс 355.0 м – 360.0 м					
Контур 3.18.1					
151	389001.99	1402853.08	168	388770.13	1403004.78
129	388982.36	1402896.91	192	388867.80	1402771.62
128	388899.03	1403083.03	151	389001.99	1402853.08
Контур 3.18.2					
193	389688.43	1403269.79	126	389524.37	1403225.94
169	389526.64	1403464.03	150	389554.20	1403188.31
127	389397.70	1403385.76	193	389688.43	1403269.79
Контур 3.18.3					
170	385459.77	1410131.38	131	385261.13	1410215.40
194	385362.09	1410364.54	130	385333.16	1410054.52
154	385230.20	1410284.48	170	385459.77	1410131.38
Контур 3.18.4					
133	384858.06	1409766.10	195	384569.68	1409883.49
132	384748.57	1409904.24	171	384731.47	1409689.25
157	384701.56	1409963.55	133	384858.06	1409766.10
Контур 3.18.5					
196	390111.22	1402485.54	197	389368.45	1402034.63
172	389915.60	1402732.34	196	390111.22	1402485.54

175	389239.76	1402322.06	-	-	-
Контур 3.18.6					
178	385003.74	1410790.25	179	384357.34	1410397.84
198	384875.04	1411077.68	178	385003.74	1410790.25
199	384161.72	1410644.64	-	-	-
Сектор 3.19 Набс 355.0 м – 360.0 м					
Контур 3.19.1					
193	389688.43	1403269.79	186	386309.04	1408699.87
200	388475.86	1405223.91	185	386945.14	1407636.93
201	387528.15	1406771.14	184	387323.56	1407028.81
202	387348.04	1407055.63	183	387498.02	1406753.36
203	386972.55	1407659.23	182	388448.37	1405201.84
204	386275.99	1408824.10	169	389526.64	1403464.03
194	385362.09	1410364.54	193	389688.43	1403269.79
170	385459.77	1410131.38	-	-	-
Контур 3.19.2					
192	388867.80	1402771.62	195	384569.68	1409883.49
168	388770.13	1403004.78	205	385747.40	1407985.25
191	387869.94	1404521.87	206	386281.02	1407116.26
190	386839.16	1406235.35	207	386711.53	1406384.54
189	386721.30	1406437.45	208	386808.84	1406217.90
188	386312.82	1407131.21	209	387852.19	1404483.25
187	385771.84	1408012.26	192	388867.80	1402771.62
171	384731.47	1409689.25	-	-	-
Сектор 3.20 Набс 360.0 м – 365.0 м					
Контур 3.20.1					
152	389104.95	1402623.12	210	388965.48	1402538.45
151	389001.99	1402853.08	152	389104.95	1402623.12
192	388867.80	1402771.62	-	-	-
Контур 3.20.2					
211	389850.22	1403075.55	149	389710.70	1402990.86
193	389688.43	1403269.79	211	389850.22	1403075.55
150	389554.20	1403188.31	-	-	-
Контур 3.20.3					
194	385362.09	1410364.54	155	385132.44	1410502.82
212	385264.41	1410597.70	154	385230.20	1410284.48
176	385127.24	1410514.43	194	385362.09	1410364.54
Контур 3.20.4					
157	384701.56	1409963.55	213	384407.89	1410077.73
156	384552.96	1410151.04	195	384569.68	1409883.49
181	384545.06	1410161.01	157	384701.56	1409963.55
Контур 3.20.5					
214	390306.84	1402238.74	215	389497.15	1401747.20
196	390111.22	1402485.54	214	390306.84	1402238.74
197	389368.45	1402034.63	-	-	-

Контур 3.20.6					
198	384875.04	1411077.68	199	384161.72	1410644.64
216	384746.35	1411365.10	198	384875.04	1411077.68
217	383966.10	1410891.44	-	-	-
Сектор 3.21 Набс 360.0 м – 365.0 м					
Контур 3.21.1					
211	389850.22	1403075.55	194	385362.09	1410364.54
218	388503.33	1405246.00	204	386275.99	1408824.10
219	387559.26	1406787.37	203	386972.55	1407659.23
220	387372.56	1407082.39	202	387348.04	1407055.63
221	387000.89	1407680.03	201	387528.15	1406771.14
222	386480.28	1408549.13	200	388475.86	1405223.91
223	386427.23	1408637.72	193	389688.43	1403269.79
212	385264.41	1410597.70	211	389850.22	1403075.55
Контур 3.21.2					
210	388965.48	1402538.45	213	384407.89	1410077.73
192	388867.80	1402771.62	224	385702.90	1407990.84
209	387852.19	1404483.25	225	386253.26	1407094.39
208	386808.84	1406217.90	226	386679.41	1406370.26
207	386711.53	1406384.54	227	386783.63	1406191.97
206	386281.02	1407116.26	228	387723.99	1404630.74
205	385747.40	1407985.25	210	388965.48	1402538.45
195	384569.68	1409883.49	-	-	-
Сектор 3.22 Набс 365.0 м – 369.1 м					
Контур 3.22.1					
174	389189.39	1402434.54	210	388965.48	1402538.45
153	389111.06	1402609.48	229	389045.59	1402347.24
152	389104.95	1402623.12	174	389189.39	1402434.54
Контур 3.22.2					
230	389982.90	1402916.25	148	389719.98	1402979.14
211	389850.22	1403075.55	173	389839.05	1402828.92
149	389710.70	1402990.86	230	389982.90	1402916.25
Контур 3.22.3					
212	385264.41	1410597.70	176	385127.24	1410514.43
231	385184.31	1410788.90	212	385264.41	1410597.70
177	385042.81	1410702.99	-	-	-
Контур 3.22.4					
181	384545.06	1410161.01	213	384407.89	1410077.73
180	384416.72	1410322.92	181	384545.06	1410161.01
232	384275.22	1410237.01	-	-	-
Контур 3.22.5					
233	390467.37	1402036.21	234	389602.76	1401511.33
214	390306.84	1402238.74	233	390467.37	1402036.21
215	389497.15	1401747.20	-	-	-
Контур 3.22.6					

216	384746.35	1411365.10	217	383966.10	1410891.44
235	384640.74	1411600.97	216	384746.35	1411365.10
236	383805.58	1411093.97	-	-	-
Сектор 3.23 Набс 365.0 м – 369.1 м					
Контур 3.23.1					
230	389982.90	1402916.25	223	386427.23	1408637.72
237	388550.96	1405223.09	222	386480.28	1408549.13
238	387610.62	1406759.94	221	387000.89	1407680.03
239	387449.52	1407013.20	220	387372.56	1407082.39
240	387053.42	1407648.16	219	387559.26	1406787.37
241	386482.95	1408600.01	218	388503.33	1405246.00
231	385184.31	1410788.90	211	389850.22	1403075.55
212	385264.41	1410597.70	230	389982.90	1402916.25
Контур 3.23.2					
229	389045.59	1402347.24	232	384275.22	1410237.01
210	388965.48	1402538.45	242	385649.09	1408023.60
228	387723.99	1404630.74	243	386199.18	1407129.58
227	386783.63	1406191.97	244	386579.75	1406485.19
226	386679.41	1406370.26	245	386730.10	1406225.40
225	386253.26	1407094.39	246	387690.68	1404630.65
224	385702.90	1407990.84	229	389045.59	1402347.24
213	384407.89	1410077.73	-	-	-
Сектор 3.24 Набс 369.1 м					
Внешняя граница					
1	390926.37	1402116.78	163	383209.80	1411070.55
2	390981.51	1402172.71	164	383155.69	1411013.63
3	391035.53	1402229.72	165	383102.70	1410955.66
4	391088.43	1402287.77	166	383050.87	1410896.66
5	391140.17	1402346.86	167	383000.20	1410836.65
6	391190.74	1402406.95	168	382950.72	1410775.66
7	391240.13	1402468.01	169	382902.44	1410713.71
8	391288.31	1402530.04	170	382855.39	1410650.82
9	391335.26	1402593.00	171	382809.59	1410587.03
10	391380.96	1402656.87	172	382765.04	1410522.34
11	391425.40	1402721.63	173	382721.78	1410456.79
12	391468.56	1402787.24	174	382679.81	1410390.41
13	391510.43	1402853.69	175	382639.15	1410323.21
14	391550.98	1402920.95	176	382599.82	1410255.23
15	391590.20	1402989.00	177	382561.83	1410186.49
16	391628.08	1403057.80	178	382525.20	1410117.02
17	391664.60	1403127.33	179	382489.94	1410046.84
18	391699.75	1403197.56	180	382456.06	1409975.99
19	391733.52	1403268.47	181	382423.58	1409904.48
20	391765.88	1403340.03	182	382392.51	1409832.35
21	391796.84	1403412.21	183	382362.87	1409759.62

22	391826.37	1403484.99	184	382334.66	1409686.32
23	391854.47	1403558.33	185	382307.89	1409612.49
24	391881.12	1403632.21	186	382282.58	1409538.14
25	391906.31	1403706.59	187	382258.73	1409463.31
26	391930.04	1403781.46	188	382236.35	1409388.02
27	391952.30	1403856.78	189	382215.46	1409312.31
28	391973.07	1403932.52	190	382196.06	1409236.21
29	391992.35	1404008.66	191	382178.15	1409159.74
30	392010.14	1404085.15	192	382161.76	1409082.93
31	392026.41	1404161.99	193	382146.87	1409005.82
32	392041.18	1404239.13	194	382133.50	1408928.43
33	392054.43	1404316.54	195	382121.65	1408850.79
34	392066.15	1404394.20	196	382111.33	1408772.93
35	392076.35	1404472.07	197	382102.53	1408694.88
36	392085.02	1404550.13	198	382095.28	1408616.68
37	392092.16	1404628.34	199	382089.56	1408538.35
38	392097.75	1404706.68	200	382085.37	1408459.92
39	392101.81	1404785.12	201	382082.73	1408381.43
40	392104.33	1404863.61	202	382081.63	1408302.90
41	392105.30	1404942.15	203	382082.08	1408224.36
42	392104.74	1405020.68	204	382084.06	1408145.85
43	392102.63	1405099.19	205	382087.59	1408067.39
44	392098.98	1405177.65	206	382092.65	1407989.01
45	392093.79	1405256.01	207	382099.25	1407910.75
46	392087.06	1405334.26	208	382107.39	1407832.64
47	392078.80	1405412.37	209	382117.06	1407754.70
48	392069.01	1405490.29	210	382128.26	1407676.96
49	392057.69	1405568.01	211	382140.99	1407599.46
50	392044.84	1405645.49	212	382155.23	1407522.22
51	392030.48	1405722.71	213	382170.98	1407445.28
52	392014.60	1405799.62	214	382188.25	1407368.66
53	391997.21	1405876.21	215	382207.01	1407292.40
54	391978.33	1405952.45	216	382227.27	1407216.52
55	391957.95	1406028.30	217	382249.01	1407141.05
56	391936.09	1406103.73	218	382272.24	1407066.02
57	391912.75	1406178.72	219	382296.93	1406991.47
58	391887.94	1406253.24	220	382323.08	1406917.41
59	391861.67	1406327.25	221	382350.67	1406843.88
60	391833.96	1406400.74	222	382379.71	1406770.91
61	391804.81	1406473.67	223	382410.17	1406698.52
62	391774.23	1406546.01	224	382442.05	1406626.74
63	391742.24	1406617.74	225	382475.34	1406555.60
64	391708.84	1406688.82	226	382510.01	1406485.13
65	391674.06	1406759.24	227	382546.06	1406415.35
66	391637.90	1406828.96	228	382583.47	1406346.30
67	391600.38	1406897.95	229	382622.23	1406277.99
68	391561.51	1406966.20	230	382662.33	1406210.46

69	391521.31	1407033.67	231	384689.33	1402871.45
70	389500.87	1410361.88	232	384730.85	1402804.78
71	389459.46	1410428.62	233	384773.67	1402738.94
72	389416.74	1410494.52	234	384817.77	1402673.95
73	389372.74	1410559.58	235	384863.14	1402609.85
74	389327.47	1410623.76	236	384909.76	1402546.64
75	389280.95	1410687.03	237	384957.61	1402484.36
76	389233.20	1410749.39	238	385006.68	1402423.04
77	389184.23	1410810.79	239	385056.94	1402362.69
78	389134.06	1410871.22	240	385108.38	1402303.34
79	389082.72	1410930.65	241	385160.97	1402245.01
80	389030.22	1410989.06	242	385214.70	1402187.72
81	388976.58	1411046.44	243	385269.54	1402131.50
82	388921.83	1411102.74	244	385325.47	1402076.37
83	388865.98	1411157.96	245	385382.48	1402022.34
84	388809.06	1411212.08	246	385440.53	1401969.45
85	388751.09	1411265.06	247	385499.62	1401917.70
86	388692.09	1411316.90	248	385559.71	1401867.13
87	388632.08	1411367.57	249	385620.77	1401817.74
88	388571.09	1411417.05	250	385682.80	1401769.57
89	388509.14	1411465.33	251	385745.76	1401722.62
90	388446.25	1411512.38	252	385809.63	1401676.91
91	388382.45	1411558.18	253	385874.39	1401632.47
92	388317.77	1411602.73	254	385940.00	1401589.31
93	388252.22	1411645.99	255	386006.45	1401547.45
94	388185.84	1411687.96	256	386073.71	1401506.90
95	388118.64	1411728.62	257	386141.76	1401467.67
96	388050.66	1411767.95	258	386210.56	1401429.79
97	387981.92	1411805.94	259	386280.09	1401393.27
98	387912.45	1411842.57	260	386350.32	1401358.12
99	387842.27	1411877.83	261	386421.23	1401324.35
100	387771.42	1411911.71	262	386492.79	1401291.99
101	387699.91	1411944.19	263	386564.97	1401261.04
102	387627.77	1411975.25	264	386637.75	1401231.50
103	387555.05	1412004.90	265	386711.09	1401203.41
104	387481.75	1412033.11	266	386784.97	1401176.76
105	387407.91	1412059.88	267	386859.35	1401151.56
106	387333.57	1412085.19	268	386934.22	1401127.83
107	387258.74	1412109.04	269	387009.54	1401105.57
108	387183.45	1412131.42	270	387085.28	1401084.80
109	387107.74	1412152.31	271	387161.42	1401065.52
110	387031.64	1412171.71	272	387237.91	1401047.74
111	386955.17	1412189.61	273	387314.75	1401031.46
112	386878.36	1412206.01	274	387391.89	1401016.69
113	386801.25	1412220.90	275	387469.30	1401003.45
114	386723.85	1412234.27	276	387546.96	1400991.72
115	386646.21	1412246.12	277	387624.83	1400981.52

116	386568.36	1412256.44	278	387702.89	1400972.85
117	386490.31	1412265.23	279	387781.10	1400965.72
118	386412.11	1412272.49	280	387859.44	1400960.12
119	386333.78	1412278.21	281	387937.88	1400956.06
120	386255.35	1412282.39	282	388016.37	1400953.55
121	386176.86	1412285.04	283	388094.91	1400952.57
122	386098.33	1412286.14	284	388173.44	1400953.14
123	386019.79	1412285.69	285	388251.95	1400955.25
124	385941.28	1412283.71	286	388330.41	1400958.90
125	385862.82	1412280.18	287	388408.77	1400964.08
126	385784.44	1412275.12	288	388487.02	1400970.81
127	385706.18	1412268.51	289	388565.13	1400979.07
128	385628.07	1412260.38	290	388643.05	1400988.87
129	385550.13	1412250.71	291	388720.77	1401000.19
130	385472.39	1412239.51	292	388798.25	1401013.03
131	385394.89	1412226.78	293	388875.47	1401027.40
132	385317.65	1412212.54	294	388952.38	1401043.28
133	385240.71	1412196.78	295	389028.97	1401060.66
134	385164.09	1412179.52	296	389105.21	1401079.55
135	385087.83	1412160.76	297	389181.06	1401099.92
136	385011.95	1412140.50	298	389256.49	1401121.79
137	384936.48	1412118.75	299	389331.48	1401145.13
138	384861.45	1412095.53	300	389406.00	1401169.93
139	384786.90	1412070.84	301	389480.01	1401196.20
140	384712.84	1412044.69	302	389553.50	1401223.92
141	384639.31	1412017.09	303	389626.43	1401253.07
142	384566.33	1411988.06	304	389698.77	1401283.65
143	384493.94	1411957.59	305	389770.50	1401315.64
144	384422.17	1411925.71	306	389841.58	1401349.03
145	384351.03	1411892.43	307	389912.00	1401383.82
146	384280.56	1411857.76	308	389981.72	1401419.98
147	384210.78	1411821.71	309	390050.71	1401457.50
148	384141.73	1411784.30	310	390118.96	1401496.37
149	384073.42	1411745.54	311	390186.43	1401536.57
150	384005.89	1411705.44	312	390253.10	1401578.09
151	383939.15	1411664.03	313	390318.93	1401620.91
152	383873.25	1411621.31	314	390383.92	1401665.01
153	383808.19	1411577.31	315	390448.03	1401710.38
154	383744.01	1411532.04	316	390511.23	1401757.00
155	383680.73	1411485.52	317	390573.51	1401804.85
156	383618.38	1411437.77	318	390634.83	1401853.92
157	383556.98	1411388.80	319	390695.18	1401904.18
158	383496.55	1411338.63	320	390754.54	1401955.62
159	383437.12	1411287.29	321	390812.87	1402008.21
160	383378.70	1411234.79	322	390870.15	1402061.94
161	383321.33	1411181.15	1	390926.37	1402116.78
162	383265.03	1411126.40	-	-	-

Внутренняя граница					
323	390467.37	1402036.21	341	383966.10	1410891.44
324	390306.84	1402238.74	342	384161.72	1410644.64
325	390111.22	1402485.54	343	384357.34	1410397.84
326	389915.60	1402732.34	344	384416.72	1410322.92
327	389839.05	1402828.92	345	384275.22	1410237.01
328	389982.90	1402916.25	346	385649.09	1408023.60
329	388550.96	1405223.09	347	386199.18	1407129.58
330	387610.62	1406759.94	348	386579.75	1406485.19
331	387449.52	1407013.20	349	386730.10	1406225.40
332	387053.42	1407648.16	350	387690.68	1404630.65
333	386482.95	1408600.01	351	389045.59	1402347.24
334	385184.31	1410788.90	352	389189.39	1402434.54
335	385042.81	1410702.99	353	389239.76	1402322.06
336	385003.74	1410790.25	354	389368.45	1402034.63
337	384875.04	1411077.68	355	389497.15	1401747.20
338	384746.35	1411365.10	356	389602.76	1401511.33
339	384640.74	1411600.97	323	390467.37	1402036.21
340	383805.58	1411093.97	-	-	-
Сектор 3.25					
Набс 370.0 м – 375.0 м					
Контур 3.25.1					
572	391352.31	1402420.05	376	385438.54	1412252.19
573	391400.57	1402483.18	375	385517.16	1412264.14
574	391447.98	1402547.75	374	385595.16	1412274.43
575	391496.56	1402616.75	373	385673.35	1412283.19
576	391541.01	1402682.63	372	385751.70	1412290.42
577	391584.17	1402749.35	371	385831.01	1412296.17
578	391626.37	1402817.44	370	385909.58	1412300.30
579	391669.38	1402890.05	369	385988.21	1412302.90
580	391708.52	1402959.21	368	386066.88	1412303.96
581	391746.32	1403029.11	367	386146.40	1412303.47
582	391783.04	1403100.30	366	386225.05	1412301.43
583	391820.23	1403176.06	365	386303.65	1412297.85
584	391853.82	1403248.07	364	386382.16	1412292.73
585	391886.01	1403320.73	363	386461.40	1412286.00
586	391917.04	1403394.58	362	386539.65	1412277.79
587	391948.17	1403473.02	361	386617.72	1412268.06
588	391976.01	1403547.45	360	386695.58	1412256.80
589	392002.40	1403622.41	359	386774.05	1412243.87
590	392027.53	1403698.47	358	386851.41	1412229.55
591	392046.28	1403758.38	357	386928.48	1412213.72
592	392066.55	1403827.19	356	387005.22	1412196.38
593	392074.32	1403855.49	355	387082.43	1412177.34
594	392094.75	1403932.29	354	387158.43	1412157.00
595	392113.84	1404010.09	353	387234.02	1412135.17
596	392132.31	1404092.43	352	387309.17	1412111.86

597	392148.17	1404170.30	351	387384.65	1412086.82
598	392162.51	1404248.46	350	387458.82	1412060.58
599	392175.43	1404327.52	349	387532.46	1412032.88
600	392187.39	1404411.06	348	387605.54	1412003.76
601	392197.08	1404489.93	347	387678.82	1411972.87
602	392205.24	1404568.98	346	387750.71	1411940.89
603	392211.93	1404648.80	345	387821.95	1411907.50
604	392217.29	1404733.03	344	387892.52	1411872.73
605	392220.77	1404812.42	343	387963.16	1411836.19
606	392222.70	1404891.86	342	388032.31	1411798.66
607	392223.10	1404971.96	341	388100.71	1411759.79
608	392221.84	1405056.34	340	388168.34	1411719.59
609	392219.07	1405135.76	339	388235.89	1411677.62
610	392214.77	1405215.11	338	388301.88	1411634.78
611	392208.88	1405295.00	337	388367.02	1411590.67
612	392201.00	1405379.02	336	388431.29	1411545.28
613	392192.01	1405457.98	335	388495.34	1411498.14
614	392181.50	1405536.75	334	388557.77	1411450.26
615	392169.36	1405615.93	333	388619.25	1411401.17
616	392154.91	1405699.07	332	388679.75	1411350.88
617	392139.76	1405777.08	331	388739.90	1411298.86
618	392123.09	1405854.78	330	388798.38	1411246.23
619	392104.78	1405932.76	329	388855.82	1411192.46
620	392083.85	1406014.52	328	388912.20	1411137.58
621	392062.62	1406091.10	327	388968.08	1411081.00
622	392039.92	1406167.25	326	389022.25	1411023.95
623	392015.54	1406243.56	325	389075.30	1410965.84
624	391988.26	1406323.42	324	389127.19	1410906.71
625	391961.09	1406398.10	323	389178.46	1410845.92
626	391932.47	1406472.23	322	389227.99	1410784.79
627	391902.19	1406546.39	321	389276.31	1410722.70
628	391868.73	1406623.87	320	389323.41	1410659.67
629	391835.78	1406696.18	319	389369.75	1410595.05
630	391801.44	1406767.84	318	389414.33	1410530.22
631	391765.42	1406839.39	317	389457.63	1410464.53
632	391725.99	1406914.01	316	389499.64	1410398.01
633	391667.76	1407018.11	315	389516.18	1410371.34
634	389601.73	1410423.12	314	391581.07	1406968.22
635	389585.94	1410448.60	313	391638.82	1406864.94
636	389540.89	1410519.96	312	391675.59	1406795.39
637	389497.15	1410586.29	311	391711.36	1406724.36
638	389452.13	1410651.77	310	391745.37	1406653.41
639	389405.48	1410716.88	309	391777.97	1406581.81
640	389354.97	1410784.48	308	391809.17	1406509.58
641	389306.15	1410847.18	307	391839.26	1406435.97
642	389256.13	1410908.93	306	391867.59	1406362.57
643	389204.52	1410970.18	305	391894.48	1406288.63

644	389148.86	1411033.61	304	391919.92	1406214.18
645	389095.28	1411092.28	303	391944.14	1406138.43
646	389040.57	1411149.91	302	391966.63	1406063.04
647	388984.31	1411206.92	301	391987.63	1405987.22
648	388923.85	1411265.79	300	392007.14	1405911.00
649	388865.82	1411320.09	299	392025.35	1405833.58
650	388806.76	1411373.24	298	392041.85	1405756.66
651	388746.20	1411425.66	297	392056.84	1405679.42
652	388681.31	1411479.61	296	392070.31	1405601.90
653	388619.20	1411529.18	295	392082.39	1405523.30
654	388556.15	1411577.54	294	392092.80	1405445.32
655	388491.66	1411625.05	293	392101.69	1405367.14
656	388422.74	1411673.73	292	392109.04	1405288.81
657	388356.94	1411718.28	291	392114.91	1405209.50
658	388290.28	1411761.55	290	392119.17	1405130.94
659	388222.27	1411803.85	289	392121.90	1405052.31
660	388149.73	1411846.98	288	392123.08	1404973.64
661	388080.64	1411886.22	287	392122.71	1404894.12
662	388010.80	1411924.12	286	392120.80	1404815.46
663	387939.68	1411960.96	285	392117.34	1404736.86
664	387863.98	1411998.26	284	392112.35	1404658.34
665	387792.02	1412031.97	283	392105.74	1404579.09
666	387719.42	1412064.27	282	392097.66	1404500.83
667	387645.63	1412095.41	281	392088.05	1404422.74
668	387567.24	1412126.66	280	392076.91	1404344.86
669	387492.86	1412154.62	279	392064.11	1404266.37
670	387417.95	1412181.13	278	392049.91	1404188.99
671	387341.94	1412206.38	277	392034.20	1404111.89
672	387261.34	1412231.39	276	392016.99	1404035.12
673	387184.99	1412253.42	275	391998.06	1403957.88
674	387108.23	1412273.97	274	391977.84	1403881.85
675	387030.48	1412293.18	273	391969.73	1403852.27
676	386948.16	1412311.79	272	391949.57	1403784.00
677	386870.32	1412327.76	271	391932.95	1403731.04
678	386792.19	1412342.23	270	391908.02	1403655.52
679	386713.16	1412355.28	269	391881.90	1403581.31
680	386629.64	1412367.37	268	391854.32	1403507.62
681	386550.79	1412377.19	267	391825.31	1403434.49
682	386471.76	1412385.48	266	391794.53	1403361.16
683	386391.96	1412392.29	265	391762.67	1403289.23
684	386307.75	1412397.79	264	391729.39	1403217.93
685	386228.37	1412401.39	263	391694.73	1403147.30
686	386148.93	1412403.45	262	391658.30	1403076.61
687	386068.84	1412403.98	261	391620.89	1403007.40
688	385984.46	1412402.85	260	391582.12	1402938.93
689	385905.04	1412400.22	259	391542.03	1402871.24
690	385825.69	1412396.04	258	391500.16	1402803.63

691	385745.80	1412390.29	257	391457.43	1402737.56
692	385661.77	1412382.54	256	391413.42	1402672.35
693	385582.80	1412373.68	255	391368.13	1402608.01
694	385504.02	1412363.29	254	391321.09	1402543.89
695	385424.83	1412351.29	253	391273.31	1402481.39
696	385341.66	1412336.98	252	391224.31	1402419.83
697	385263.63	1412321.95	251	391174.12	1402359.24
698	385185.91	1412305.41	250	391122.19	1402299.01
699	385107.91	1412287.23	249	391069.66	1402240.44
700	385026.12	1412266.43	248	391015.98	1402182.92
701	384949.51	1412245.33	247	390961.19	1402126.46
702	384873.33	1412222.74	571	390904.70	1402070.49
703	384796.99	1412198.50	570	390847.73	1402016.22
704	384717.09	1412171.35	569	390789.70	1401963.09
705	384642.37	1412144.30	568	390730.65	1401911.10
706	384568.19	1412115.81	567	390669.94	1401859.73
707	384493.99	1412085.65	566	390631.81	1401828.74
708	384435.06	1412060.31	709	390693.94	1401750.35
389	384475.93	1411969.04	710	390733.01	1401782.11
388	384530.46	1411992.49	711	390797.91	1401837.04
387	384604.12	1412022.47	712	390857.53	1401889.58
386	384677.56	1412050.68	713	390916.13	1401943.26
385	384751.54	1412077.45	714	390973.68	1401998.06
384	384826.04	1412102.77	715	391030.60	1402054.41
383	384901.82	1412126.87	716	391089.38	1402114.97
382	384977.25	1412149.24	717	391143.59	1402173.08
381	385053.11	1412170.12	718	391196.65	1402232.23
380	385129.35	1412189.51	719	391248.99	1402292.88
379	385206.80	1412207.60	720	391302.83	1402357.86
378	385283.75	1412223.97	572	391352.31	1402420.05
377	385361.01	1412238.84	-	-	-
Контур 3.25.2					
721	389624.60	1401125.25	405	383521.85	1411383.03
722	389703.30	1401157.44	404	383555.11	1411409.98
723	389751.83	1401178.42	724	383492.98	1411488.36
551	389710.95	1401269.70	725	383458.84	1411460.71
550	389662.28	1401248.68	726	383397.59	1411409.09
549	389588.67	1401218.59	727	383334.16	1411353.43
548	389515.27	1401190.26	728	383275.48	1411299.85
547	389441.33	1401163.37	729	383217.85	1411245.14
546	389366.88	1401137.94	730	383160.84	1411188.88
545	389291.13	1401113.71	731	383101.97	1411128.42
544	389215.73	1401091.23	732	383047.68	1411070.39
543	389139.91	1401070.23	733	382994.52	1411011.33
542	389063.69	1401050.72	734	382942.10	1410950.77
541	388986.28	1401032.51	735	382888.16	1410885.88
540	388909.35	1401016.01	736	382838.59	1410823.77

539	388832.12	1401001.02	737	382790.23	1410760.72
538	388754.60	1400987.55	738	382742.72	1410696.24
537	388676.00	1400975.47	739	382694.03	1410627.31
536	388598.01	1400965.06	740	382649.48	1410561.51
535	388519.84	1400956.18	741	382606.22	1410494.85
534	388441.51	1400948.83	742	382563.92	1410426.84
533	388362.20	1400942.96	743	382520.79	1410354.31
532	388283.64	1400938.70	744	382481.54	1410285.21
531	388205.01	1400935.98	745	382443.64	1410215.37
530	388126.34	1400934.79	746	382406.81	1410144.25
529	388046.81	1400935.16	747	382369.50	1410068.55
528	387968.16	1400937.08	748	382335.80	1409996.59
527	387889.56	1400940.54	749	382303.49	1409923.99
526	387811.04	1400945.53	750	382272.35	1409850.20
525	387731.79	1400952.14	751	382241.10	1409771.81
524	387653.53	1400960.22	752	382213.15	1409697.43
523	387575.44	1400969.83	753	382186.64	1409622.52
522	387497.56	1400980.97	754	382159.89	1409541.81
521	387419.07	1400993.78	755	382130.64	1409446.61
520	387341.68	1401007.97	756	382101.68	1409343.60
519	387264.59	1401023.68	757	382093.80	1409312.80
518	387187.82	1401040.90	758	382074.58	1409235.05
517	387110.58	1401059.83	759	382055.98	1409152.73
516	387034.54	1401080.05	760	382040.01	1409074.89
515	386958.92	1401101.76	761	382025.54	1408996.76
514	386883.74	1401124.95	762	382012.49	1408917.73
513	386808.22	1401149.87	763	382000.40	1408834.22
512	386734.01	1401176.00	764	381990.58	1408755.36
511	386660.32	1401203.58	765	381982.29	1408676.33
510	386587.19	1401232.59	766	381975.48	1408596.53
509	386513.86	1401263.37	767	381969.98	1408512.32
508	386441.93	1401295.23	768	381966.38	1408432.94
507	386370.63	1401328.51	769	381964.32	1408353.50
506	386300.00	1401363.17	770	381963.79	1408273.41
505	386229.31	1401399.60	771	381964.91	1408189.03
504	386160.10	1401437.02	772	381967.55	1408109.61
503	386091.64	1401475.78	773	381971.73	1408030.26
502	386023.95	1401515.88	774	381977.48	1407950.37
501	385956.33	1401557.75	775	381985.23	1407866.34
500	385890.27	1401600.48	776	381994.09	1407787.37
499	385825.06	1401644.49	777	382004.47	1407708.59
498	385760.72	1401689.78	778	382016.48	1407629.40
497	385696.60	1401736.82	779	382030.79	1407546.23
496	385634.10	1401784.60	780	382045.82	1407468.20
495	385572.54	1401833.60	781	382062.36	1407390.48
494	385511.95	1401883.79	782	382080.54	1407312.48
493	385451.72	1401935.72	783	382101.33	1407230.69

492	385393.16	1401988.26	784	382122.44	1407154.08
491	385335.63	1402041.94	785	382145.02	1407077.90
490	385279.17	1402096.73	786	382169.27	1407001.56
489	385223.20	1402153.22	787	382196.42	1406921.66
488	385168.94	1402210.19	788	382223.47	1406846.94
487	385115.80	1402268.22	789	382251.96	1406772.76
486	385063.82	1402327.27	790	382282.12	1406698.56
485	385012.45	1402387.98	791	382315.45	1406621.04
484	384962.83	1402449.04	792	382348.28	1406548.67
483	384914.41	1402511.05	793	382382.50	1406476.96
482	384867.21	1402574.00	794	382418.39	1406405.35
481	384820.77	1402638.56	795	382457.71	1406330.68
480	384776.09	1402703.31	796	382517.72	1406223.05
479	384732.68	1402768.94	797	384575.60	1402831.39
478	384690.57	1402835.39	798	384606.70	1402780.88
477	384660.68	1402883.95	799	384649.25	1402713.77
476	382604.17	1406273.34	800	384693.10	1402647.49
475	382545.06	1406379.40	801	384738.22	1402582.08
474	382508.40	1406449.02	802	384787.89	1402513.06
473	382472.74	1406520.10	803	384835.57	1402449.49
472	382438.85	1406591.10	804	384884.48	1402386.86
471	382406.36	1406662.76	805	384934.60	1402325.19
470	382375.28	1406735.03	806	384989.53	1402260.28
469	382345.30	1406808.69	807	385042.06	1402200.65
468	382317.09	1406882.13	808	385095.73	1402142.05
467	382290.32	1406956.12	809	385150.53	1402084.50
466	382265.00	1407030.61	810	385210.38	1402024.10
465	382240.90	1407106.39	811	385267.43	1401968.78
464	382218.53	1407181.82	812	385325.53	1401914.57
463	382197.65	1407257.68	813	385384.68	1401861.50
462	382178.26	1407333.93	814	385449.08	1401805.98
461	382160.17	1407411.37	815	385510.30	1401755.31
460	382143.79	1407488.32	816	385572.48	1401705.83
459	382128.93	1407565.58	817	385635.60	1401657.56
458	382115.58	1407643.11	818	385704.17	1401607.27
457	382103.62	1407721.74	819	385769.17	1401561.55
456	382093.33	1407799.74	820	385835.04	1401517.10
455	382084.57	1407877.92	821	385901.76	1401473.93
454	382077.35	1407956.27	822	385974.06	1401429.18
453	382071.60	1408035.58	823	386042.44	1401388.70
452	382067.46	1408114.15	824	386111.60	1401349.55
451	382064.87	1408192.78	825	386181.50	1401311.75
450	382063.81	1408271.45	826	386257.09	1401272.81
449	382064.30	1408350.98	827	386328.44	1401237.82
448	382066.34	1408429.63	828	386400.45	1401204.23
447	382069.92	1408508.22	829	386473.10	1401172.03
446	382075.04	1408586.73	830	386551.51	1401139.14

445	382081.77	1408665.97	831	386625.39	1401109.86
444	382089.97	1408744.22	832	386699.82	1401082.01
443	382099.71	1408822.29	833	386774.77	1401055.61
442	382110.97	1408900.16	834	386855.52	1401028.98
441	382123.90	1408978.62	835	386931.47	1401005.58
440	382138.22	1409055.98	836	387007.85	1400983.66
439	382154.05	1409133.05	837	387084.64	1400963.23
438	382171.38	1409209.79	838	387167.23	1400943.01
437	382190.43	1409287.00	839	387244.78	1400925.65
436	382198.15	1409317.25	840	387322.65	1400909.79
435	382229.46	1409428.04	841	387400.81	1400895.44
434	382255.91	1409513.74	842	387484.73	1400881.76
433	382280.95	1409589.22	843	387563.40	1400870.54
432	382307.19	1409663.39	844	387642.27	1400860.84
431	382334.88	1409737.03	845	387721.32	1400852.67
430	382364.01	1409810.12	846	387806.06	1400845.62
429	382394.90	1409883.40	847	387885.36	1400840.60
428	382426.88	1409955.28	848	387964.75	1400837.12
427	382460.27	1410026.52	849	388044.20	1400835.18
426	382495.04	1410097.10	850	388129.23	1400834.80
425	382531.58	1410167.73	851	388208.68	1400836.02
424	382569.11	1410236.88	852	388288.10	1400838.78
423	382607.98	1410305.28	853	388367.45	1400843.08
422	382648.18	1410372.91	854	388452.25	1400849.37
421	382690.15	1410440.46	855	388531.37	1400856.83
420	382732.98	1410506.45	856	388610.32	1400865.81
419	382777.10	1410571.60	857	388689.09	1400876.32
418	382822.49	1410635.86	858	388773.13	1400889.25
417	382869.63	1410699.91	859	388851.42	1400902.88
416	382917.51	1410762.34	860	388929.43	1400918.03
415	382966.60	1410823.82	861	389007.13	1400934.69
414	383016.89	1410884.33	862	389089.90	1400954.17
413	383068.91	1410944.47	863	389166.87	1400973.91
412	383121.54	1411002.96	864	389243.45	1400995.13
411	383175.31	1411060.40	865	389319.61	1401017.84
410	383230.19	1411116.77	866	389400.59	1401043.75
409	383286.77	1411172.65	867	389475.78	1401069.47
408	383343.82	1411226.82	868	389550.46	1401096.64
407	383401.93	1411279.87	721	389624.60	1401125.25
406	383461.06	1411331.76	-	-	-
Сектор 3.26					
Набс 370.0 м – 375.0 м					
Контур 3.26.1					
869	390410.73	1401540.57	555	389948.09	1401382.26
870	390476.14	1401585.70	554	389877.06	1401346.48
871	390545.15	1401635.38	553	389806.11	1401312.48
872	390608.71	1401683.07	552	389734.51	1401279.88

873	390671.34	1401731.99	551	389710.95	1401269.70
709	390693.94	1401750.35	723	389751.83	1401178.42
566	390631.81	1401828.74	874	389776.24	1401188.98
565	390608.89	1401810.11	875	389848.56	1401221.92
564	390546.87	1401761.69	876	389920.22	1401256.25
563	390483.93	1401714.49	877	389996.15	1401294.52
562	390419.37	1401668.05	878	390066.40	1401331.69
561	390354.61	1401623.36	879	390135.90	1401370.20
560	390288.99	1401579.96	880	390204.65	1401410.06
559	390222.53	1401537.85	881	390277.35	1401454.17
558	390154.53	1401496.61	882	390344.46	1401496.72
557	390086.47	1401457.15	869	390410.73	1401540.57
556	390017.65	1401419.02	-	-	-
Контур 3.26.2					
393	384244.45	1411859.37	894	383650.89	1411610.05
392	384315.53	1411895.03	895	383583.28	1411559.54
391	384386.53	1411928.92	896	383520.58	1411510.72
390	384458.18	1411961.41	724	383492.98	1411488.36
389	384475.93	1411969.04	404	383555.11	1411409.98
708	384435.06	1412060.31	403	383582.98	1411432.56
883	384416.46	1412052.32	402	383645.07	1411480.88
884	384344.10	1412019.49	401	383708.09	1411527.98
885	384272.39	1411985.26	400	383772.72	1411574.32
886	384200.78	1411949.37	399	383837.55	1411618.90
887	384126.11	1411910.06	398	383903.24	1411662.20
888	384056.54	1411871.66	397	383969.76	1411704.21
889	383987.74	1411831.91	396	384037.82	1411745.34
890	383919.17	1411790.51	395	384105.95	1411784.70
891	383847.81	1411745.46	394	384174.83	1411822.71
892	383781.47	1411701.72	393	384244.45	1411859.37
893	383716.00	1411656.70	-	-	-
Сектор 3.27 Набс 375.0 м – 380.0 м					
Контур 3.27.1					
897	391431.29	1402358.69	695	385424.83	1412351.29
898	391480.03	1402422.44	694	385504.02	1412363.29
899	391530.91	1402491.77	693	385582.80	1412373.68
900	391579.69	1402561.13	692	385661.77	1412382.54
901	391624.57	1402627.67	691	385745.80	1412390.29
902	391668.16	1402695.05	690	385825.69	1412396.04
903	391713.44	1402768.16	689	385905.04	1412400.22
904	391756.63	1402841.13	688	385984.46	1412402.85
905	391796.15	1402910.98	687	386068.84	1412403.98
906	391834.32	1402981.58	686	386148.93	1412403.45
907	391873.72	1403058.02	685	386228.37	1412401.39
908	391911.05	1403134.15	684	386307.75	1412397.79
909	391944.96	1403206.89	683	386391.96	1412392.29

910	391977.48	1403280.27	682	386471.76	1412385.48
911	392010.76	1403359.56	681	386550.79	1412377.19
912	392042.00	1403438.39	680	386629.64	1412367.37
913	392070.11	1403513.57	679	386713.16	1412355.28
914	392096.76	1403589.26	678	386792.19	1412342.23
915	392123.72	1403670.93	677	386870.32	1412327.76
916	392142.16	1403729.92	676	386948.16	1412311.79
917	392163.38	1403802.12	675	387030.48	1412293.18
918	392170.80	1403829.11	674	387108.23	1412273.97
919	392191.43	1403906.67	673	387184.99	1412253.42
920	392211.89	1403990.19	672	387261.34	1412231.39
921	392230.42	1404072.94	671	387341.94	1412206.38
922	392246.41	1404151.59	670	387417.95	1412181.13
923	392260.90	1404230.52	669	387492.86	1412154.62
924	392274.75	1404315.40	668	387567.24	1412126.66
925	392286.72	1404399.34	667	387645.63	1412095.41
926	392296.50	1404479.00	666	387719.42	1412064.27
927	392304.75	1404558.83	665	387792.02	1412031.97
928	392311.89	1404644.53	664	387863.98	1411998.26
929	392317.24	1404729.16	663	387939.68	1411960.96
930	392320.73	1404809.34	662	388010.80	1411924.12
931	392322.69	1404889.57	661	388080.64	1411886.22
932	392323.09	1404975.56	660	388149.73	1411846.98
933	392321.78	1405060.35	659	388222.27	1411803.85
934	392318.97	1405140.56	658	388290.28	1411761.55
935	392314.63	1405220.69	657	388356.94	1411718.28
936	392308.28	1405306.45	656	388422.74	1411673.73
937	392300.32	1405390.88	655	388491.66	1411625.05
938	392291.23	1405470.61	654	388556.15	1411577.54
939	392280.61	1405550.16	653	388619.20	1411529.18
940	392267.55	1405635.16	652	388681.31	1411479.61
941	392252.99	1405718.70	651	388746.20	1411425.66
942	392237.67	1405797.48	650	388806.76	1411373.24
943	392220.84	1405875.95	649	388865.82	1411320.09
944	392201.15	1405959.66	648	388923.85	1411265.79
945	392180.09	1406041.80	647	388984.31	1411206.92
946	392158.63	1406119.13	646	389040.57	1411149.91
947	392135.70	1406196.04	645	389095.28	1411092.28
948	392109.49	1406277.95	644	389148.86	1411033.61
949	392082.05	1406358.18	643	389204.52	1410970.18
950	392054.59	1406433.59	642	389256.13	1410908.93
951	392025.70	1406508.46	641	389306.15	1410847.18
952	391993.15	1406588.06	640	389354.97	1410784.48
953	391959.49	1406665.89	639	389405.48	1410716.88
954	391926.20	1406738.92	638	389452.13	1410651.77
955	391891.52	1406811.29	637	389497.15	1410586.29
956	391852.82	1406888.09	636	389540.89	1410519.96

957	391813.17	1406963.04	635	389585.94	1410448.60
958	391755.94	1407065.37	634	389601.73	1410423.12
959	389728.30	1410407.34	633	391667.76	1407018.11
960	389669.46	1410503.68	632	391725.99	1406914.01
961	389624.17	1410575.36	631	391765.42	1406839.39
962	389579.98	1410642.34	630	391801.44	1406767.84
963	389534.52	1410708.47	629	391835.78	1406696.18
964	389484.42	1410778.34	628	391868.73	1406623.87
965	389433.64	1410846.25	627	391902.19	1406546.39
966	389384.33	1410909.56	626	391932.47	1406472.23
967	389333.82	1410971.92	625	391961.09	1406398.10
968	389278.40	1411037.64	624	391988.26	1406323.42
969	389222.45	1411101.35	623	392015.54	1406243.56
970	389168.32	1411160.60	622	392039.92	1406167.25
971	389113.08	1411218.80	621	392062.62	1406091.10
972	389052.66	1411279.98	620	392083.85	1406014.52
973	388991.89	1411339.10	619	392104.78	1405932.76
974	388933.28	1411393.92	618	392123.09	1405854.78
975	388873.64	1411447.61	617	392139.76	1405777.08
976	388808.61	1411503.86	616	392154.91	1405699.07
977	388743.39	1411558.03	615	392169.36	1405615.93
978	388680.66	1411608.08	614	392181.50	1405536.75
979	388616.99	1411656.93	613	392192.01	1405457.98
980	388547.75	1411707.90	612	392201.00	1405379.02
981	388478.47	1411756.79	611	392208.88	1405295.00
982	388412.01	1411801.76	610	392214.77	1405215.11
983	388344.71	1411845.46	609	392219.07	1405135.76
984	388271.68	1411890.84	608	392221.84	1405056.34
985	388198.78	1411934.14	607	392223.10	1404971.96
986	388129.00	1411973.77	606	392222.70	1404891.86
987	388058.47	1412012.05	605	392220.77	1404812.42
988	387982.11	1412051.56	604	392217.29	1404733.03
989	387906.04	1412089.01	603	392211.93	1404648.80
990	387833.36	1412123.04	602	392205.24	1404568.98
991	387760.05	1412155.67	601	392197.08	1404489.93
992	387680.82	1412189.07	600	392187.39	1404411.06
993	387602.05	1412220.43	599	392175.43	1404327.52
994	387526.93	1412248.65	598	392162.51	1404248.46
995	387451.28	1412275.43	597	392148.17	1404170.30
996	387369.67	1412302.51	596	392132.31	1404092.43
997	387288.68	1412327.60	595	392113.84	1404010.09
998	387211.58	1412349.84	594	392094.75	1403932.29
999	387134.06	1412370.59	593	392074.32	1403855.49
1000	387050.59	1412391.19	592	392066.55	1403827.19
1001	386967.87	1412409.85	591	392046.28	1403758.38
1002	386889.26	1412425.97	590	392027.53	1403698.47
1003	386810.36	1412440.58	589	392002.40	1403622.41

1004	386725.52	1412454.56	588	391976.01	1403547.45
1005	386641.60	1412466.67	587	391948.17	1403473.02
1006	386561.97	1412476.57	586	391917.04	1403394.58
1007	386482.16	1412484.95	585	391886.01	1403320.73
1008	386396.49	1412492.23	584	391853.82	1403248.07
1009	386311.88	1412497.72	583	391820.23	1403176.06
1010	386231.71	1412501.35	582	391783.04	1403100.30
1011	386151.49	1412503.43	581	391746.32	1403029.11
1012	386065.51	1412503.97	580	391708.52	1402959.21
1013	385980.73	1412502.81	579	391669.38	1402890.05
1014	385900.53	1412500.13	578	391626.37	1402817.44
1015	385820.39	1412495.92	577	391584.17	1402749.35
1016	385734.64	1412489.71	576	391541.01	1402682.63
1017	385650.21	1412481.89	575	391496.56	1402616.75
1018	385570.46	1412472.93	574	391447.98	1402547.75
1019	385490.90	1412462.45	573	391400.57	1402483.18
1020	385405.90	1412449.53	572	391352.31	1402420.05
1021	385322.35	1412435.11	720	391302.83	1402357.86
1022	385243.55	1412419.92	719	391248.99	1402292.88
1023	385165.06	1412403.23	718	391196.65	1402232.23
1024	385081.33	1412383.68	717	391143.59	1402173.08
1025	384999.16	1412362.75	716	391089.38	1402114.97
1026	384921.80	1412341.43	715	391030.60	1402054.41
1027	384844.86	1412318.63	714	390973.68	1401998.06
1028	384762.93	1412292.57	713	390916.13	1401943.26
1029	384682.66	1412265.26	712	390857.53	1401889.58
1030	384607.21	1412237.93	711	390797.91	1401837.04
1031	384532.29	1412209.16	710	390733.01	1401782.11
1032	384452.65	1412176.76	709	390693.94	1401750.35
1033	384394.09	1412151.81	1034	390756.20	1401671.80
708	384435.06	1412060.31	1035	390799.63	1401707.44
707	384493.99	1412085.65	1036	390861.71	1401760.00
706	384568.19	1412115.81	1037	390925.34	1401816.05
705	384642.37	1412144.30	1038	390984.51	1401870.27
704	384717.09	1412171.35	1039	391045.96	1401928.86
703	384796.99	1412198.50	1040	391103.73	1401986.13
702	384873.33	1412222.74	1041	391162.76	1402047.00
701	384949.51	1412245.33	1042	391217.49	1402105.70
700	385026.12	1412266.43	1043	391271.09	1402165.43
699	385107.91	1412287.23	1044	391327.25	1402230.56
698	385185.91	1412305.41	1045	391381.33	1402295.88
697	385263.63	1412321.95	897	391431.29	1402358.69
696	385341.66	1412336.98	-	-	-
Контур 3.27.2					
1046	389664.82	1401033.62	725	383458.84	1411460.71
1047	389736.09	1401062.72	724	383492.98	1411488.36
1048	389792.82	1401086.87	1049	383430.69	1411566.95

723	389751.83	1401178.42	1050	383395.85	1411538.39
722	389703.30	1401157.44	1051	383330.12	1411482.97
721	389624.60	1401125.25	1052	383266.41	1411427.02
868	389550.46	1401096.64	1053	383207.16	1411372.89
867	389475.78	1401069.47	1054	383148.96	1411317.65
866	389400.59	1401043.75	1055	383087.79	1411257.23
865	389319.61	1401017.84	1056	383028.66	1411196.46
864	389243.45	1400995.13	1057	382973.84	1411137.85
863	389166.87	1400973.91	1058	382920.15	1411078.21
862	389089.90	1400954.17	1059	382863.91	1411013.18
861	389007.13	1400934.69	1060	382809.73	1410947.96
860	388929.43	1400918.03	1061	382759.68	1410885.23
859	388851.42	1400902.88	1062	382710.84	1410821.56
858	388773.13	1400889.25	1063	382659.87	1410752.32
857	388689.09	1400876.32	1064	382610.98	1410683.04
856	388610.32	1400865.81	1065	382566.00	1410616.58
855	388531.37	1400856.83	1066	382522.31	1410549.28
854	388452.25	1400849.37	1067	382476.92	1410476.25
853	388367.45	1400843.08	1068	382433.62	1410403.35
852	388288.10	1400838.78	1069	382394.00	1410333.57
851	388208.68	1400836.02	1070	382355.72	1410263.04
850	388129.23	1400834.80	1071	382316.20	1410186.68
849	388044.20	1400835.18	1072	382278.75	1410110.61
848	387964.75	1400837.12	1073	382244.73	1410037.93
847	387885.36	1400840.60	1074	382212.10	1409964.62
846	387806.06	1400845.62	1075	382178.70	1409885.39
845	387721.32	1400852.67	1076	382147.33	1409806.62
844	387642.27	1400860.84	1077	382119.11	1409731.50
843	387563.40	1400870.54	1078	382092.34	1409655.85
842	387484.73	1400881.76	1079	382065.26	1409574.24
841	387400.81	1400895.44	1080	382034.89	1409475.48
840	387322.65	1400909.79	1081	382005.42	1409370.71
839	387244.78	1400925.65	1082	381997.17	1409338.63
838	387167.23	1400943.01	1083	381976.58	1409255.15
837	387084.64	1400963.23	1084	381957.92	1409172.44
836	387007.85	1400983.66	1085	381941.80	1409093.83
835	386931.47	1401005.58	1086	381927.19	1409014.93
834	386855.52	1401028.98	1087	381913.21	1408930.09
833	386774.77	1401055.61	1088	381901.10	1408846.17
832	386699.82	1401082.01	1089	381891.19	1408766.54
831	386625.39	1401109.86	1090	381882.82	1408686.73
830	386551.51	1401139.14	1091	381875.53	1408601.06
829	386473.10	1401172.03	1092	381870.05	1408516.45
828	386400.45	1401204.23	1093	381866.42	1408436.28
827	386328.44	1401237.82	1094	381864.33	1408356.06
826	386257.09	1401272.81	1095	381863.79	1408270.08
825	386181.50	1401311.75	1096	381864.96	1408185.30

824	386111.60	1401349.55	1097	381867.64	1408105.10
823	386042.44	1401388.70	1098	381871.85	1408024.96
822	385974.06	1401429.18	1099	381878.06	1407939.21
821	385901.76	1401473.93	1100	381885.87	1407854.78
820	385835.04	1401517.10	1101	381894.83	1407775.03
819	385769.17	1401561.55	1102	381905.32	1407695.47
818	385704.17	1401607.27	1103	381918.24	1407610.47
817	385635.60	1401657.56	1104	381932.65	1407526.92
816	385572.48	1401705.83	1105	381947.84	1407448.12
815	385510.30	1401755.31	1106	381964.54	1407369.63
814	385449.08	1401805.98	1107	381984.09	1407285.90
813	385384.68	1401861.50	1108	382005.01	1407203.73
812	385325.53	1401914.57	1109	382026.34	1407126.37
811	385267.43	1401968.78	1110	382049.14	1407049.43
810	385210.38	1402024.10	1111	382075.20	1406967.50
809	385150.53	1402084.50	1112	382102.51	1406887.23
808	385095.73	1402142.05	1113	382129.84	1406811.78
807	385042.06	1402200.65	1114	382158.61	1406736.86
806	384989.53	1402260.28	1115	382191.01	1406657.22
805	384934.60	1402325.19	1116	382224.53	1406579.34
804	384884.48	1402386.86	1117	382257.70	1406506.27
803	384835.57	1402449.49	1118	382292.26	1406433.84
802	384787.89	1402513.06	1119	382330.81	1406356.99
801	384738.22	1402582.08	1120	382379.17	1406265.68
800	384693.10	1402647.49	1121	382432.42	1406170.76
799	384649.25	1402713.77	1122	384490.53	1402778.82
798	384606.70	1402780.88	1123	384520.41	1402730.25
797	384575.60	1402831.39	1124	384565.81	1402658.63
796	382517.72	1406223.05	1125	384610.10	1402591.70
795	382457.71	1406330.68	1126	384658.34	1402521.83
794	382418.39	1406405.35	1127	384705.85	1402455.80
793	382382.50	1406476.96	1128	384756.72	1402387.96
792	382348.28	1406548.67	1129	384806.13	1402324.71
791	382315.45	1406621.04	1130	384859.71	1402258.84
790	382282.12	1406698.56	1131	384912.25	1402196.75
789	382251.96	1406772.76	1132	384968.29	1402133.11
788	382223.47	1406846.94	1133	385022.50	1402073.93
787	382196.42	1406921.66	1134	385081.08	1402012.47
786	382169.27	1407001.56	1135	385138.34	1401954.69
785	382145.02	1407077.90	1136	385199.20	1401895.65
784	382122.44	1407154.08	1137	385257.89	1401840.90
783	382101.33	1407230.69	1138	385321.11	1401784.23
782	382080.54	1407312.48	1139	385382.72	1401731.12
781	382062.36	1407390.48	1140	385448.03	1401677.03
780	382045.82	1407468.20	1141	385510.83	1401627.07
779	382030.79	1407546.23	1142	385578.31	1401575.53
778	382016.48	1407629.40	1143	385643.90	1401527.42

777	382004.47	1407708.59	1144	385713.25	1401478.62
776	381994.09	1407787.37	1145	385779.78	1401433.74
775	381985.23	1407866.34	1146	385851.09	1401387.65
774	381977.48	1407950.37	1147	385920.25	1401344.83
773	381971.73	1408030.26	1148	385993.22	1401301.63
772	381967.55	1408109.61	1149	386063.06	1401262.10
771	381964.91	1408189.03	1150	386137.77	1401221.76
770	381963.79	1408273.41	1151	386210.08	1401184.50
769	381964.32	1408353.50	1152	386286.21	1401147.16
768	381966.38	1408432.94	1153	386358.94	1401113.23
767	381969.98	1408512.32	1154	386436.59	1401078.87
766	381975.48	1408596.53	1155	386511.60	1401047.40
765	381982.29	1408676.33	1156	386590.42	1401016.15
764	381990.58	1408755.36	1157	386665.59	1400988.03
763	382000.40	1408834.22	1158	386745.70	1400959.87
762	382012.49	1408917.73	1159	386822.94	1400934.39
761	382025.54	1408996.76	1160	386903.98	1400909.41
760	382040.01	1409074.89	1161	386981.12	1400887.29
759	382055.98	1409152.73	1162	387063.19	1400865.50
758	382074.58	1409235.05	1163	387142.20	1400846.15
757	382093.80	1409312.80	1164	387224.94	1400827.61
756	382101.68	1409343.60	1165	387303.58	1400811.61
755	382130.64	1409446.61	1166	387387.11	1400796.32
754	382159.89	1409541.81	1167	387467.39	1400783.24
753	382186.64	1409622.52	1168	387551.33	1400771.25
752	382213.15	1409697.43	1169	387630.99	1400761.46
751	382241.10	1409771.81	1170	387715.45	1400752.78
750	382272.35	1409850.20	1171	387796.51	1400746.04
749	382303.49	1409923.99	1172	387881.14	1400740.67
748	382335.80	1409996.59	1173	387961.32	1400737.17
747	382369.50	1410068.55	1174	388046.20	1400735.14
746	382406.81	1410144.25	1175	388127.54	1400734.78
745	382443.64	1410215.37	1176	388212.33	1400736.07
744	382481.54	1410285.21	1177	388292.54	1400738.87
743	382520.79	1410354.31	1178	388377.32	1400743.50
742	382563.92	1410426.84	1179	388458.44	1400749.53
741	382606.22	1410494.85	1180	388542.86	1400757.47
740	382649.48	1410561.51	1181	388622.60	1400766.55
739	382694.03	1410627.31	1182	388706.76	1400777.83
738	382742.72	1410696.24	1183	388787.15	1400790.20
737	382790.23	1410760.72	1184	388870.69	1400804.74
736	382838.59	1410823.77	1185	388949.48	1400820.05
735	382888.16	1410885.88	1186	389032.49	1400837.89
734	382942.10	1410950.77	1187	389111.66	1400856.53
733	382994.52	1411011.33	1188	389193.81	1400877.58
732	383047.68	1411070.39	1189	389271.14	1400899.03
731	383101.97	1411128.42	1190	389352.50	1400923.33

730	383160.84	1411188.88	1191	389429.97	1400948.13
729	383217.85	1411245.14	1192	389510.21	1400975.56
728	383275.48	1411299.85	1193	389585.62	1401003.01
727	383334.16	1411353.43	1046	389664.82	1401033.62
726	383397.59	1411409.09	-	-	-
Сектор 3.28					
Набс 375.0 м – 380.0 м					
Контур 3.28.1					
1194	390893.69	1401498.34	879	390135.90	1401370.20
1195	390880.44	1401515.05	878	390066.40	1401331.69
1196	390818.32	1401593.42	877	389996.15	1401294.52
1034	390756.20	1401671.80	876	389920.22	1401256.25
709	390693.94	1401750.35	875	389848.56	1401221.92
873	390671.34	1401731.99	874	389776.24	1401188.98
872	390608.71	1401683.07	723	389751.83	1401178.42
871	390545.15	1401635.38	1048	389792.82	1401086.87
870	390476.14	1401585.70	1197	389833.69	1400995.60
869	390410.73	1401540.57	1198	389874.55	1400904.33
882	390344.46	1401496.72	1199	389883.24	1400884.93
881	390277.35	1401454.17	1194	390893.69	1401498.34
880	390204.65	1401410.06	-	-	-
Контур 3.28.2					
886	384200.78	1411949.37	895	383583.28	1411559.54
885	384272.39	1411985.26	894	383650.89	1411610.05
884	384344.10	1412019.49	893	383716.00	1411656.70
883	384416.46	1412052.32	892	383781.47	1411701.72
708	384435.06	1412060.31	891	383847.81	1411745.46
1033	384394.09	1412151.81	890	383919.17	1411790.51
1200	384360.26	1412227.38	889	383987.74	1411831.91
1201	383379.25	1411631.84	888	384056.54	1411871.66
1049	383430.69	1411566.95	887	384126.11	1411910.06
724	383492.98	1411488.36	886	384200.78	1411949.37
896	383520.58	1411510.72	-	-	-
Сектор 3.29					
Набс 380.0 м – 385.0 м					
Контур 3.29.1					
1202	391510.20	1402297.25	1021	385322.35	1412435.11
1203	391562.01	1402365.08	1020	385405.90	1412449.53
1204	391613.74	1402435.67	1019	385490.90	1412462.45
1205	391662.76	1402505.43	1018	385570.46	1412472.93
1206	391708.07	1402572.63	1017	385650.21	1412481.89
1207	391754.40	1402644.32	1016	385734.64	1412489.71
1208	391800.42	1402718.75	1015	385820.39	1412495.92
1209	391843.82	1402792.14	1014	385900.53	1412500.13
1210	391883.72	1402862.68	1013	385980.73	1412502.81
1211	391924.28	1402937.79	1012	386065.51	1412503.97
1212	391964.32	1403015.60	1011	386151.49	1412503.43

1213	392001.83	1403092.17	1010	386231.71	1412501.35
1214	392036.07	1403165.63	1009	386311.88	1412497.72
1215	392070.61	1403243.68	1008	386396.49	1412492.23
1216	392104.42	1403324.40	1007	386482.16	1412484.95
1217	392135.80	1403403.67	1006	386561.97	1412476.57
1218	392164.17	1403479.59	1005	386641.60	1412466.67
1219	392192.48	1403560.12	1004	386725.52	1412454.56
1220	392218.62	1403639.38	1003	386810.36	1412440.58
1221	392238.17	1403701.93	1002	386889.26	1412425.97
1222	392260.21	1403777.05	1001	386967.87	1412409.85
1223	392267.24	1403802.64	1000	387050.59	1412391.19
1224	392289.14	1403885.14	999	387134.06	1412370.59
1225	392309.91	1403970.15	998	387211.58	1412349.84
1226	392327.63	1404049.24	997	387288.68	1412327.60
1227	392344.64	1404132.78	996	387369.67	1412302.51
1228	392360.00	1404216.74	995	387451.28	1412275.43
1229	392374.03	1404303.12	994	387526.93	1412248.65
1230	392385.49	1404383.36	993	387602.05	1412220.43
1231	392395.90	1404467.98	992	387680.82	1412189.07
1232	392404.63	1404552.89	991	387760.05	1412155.67
1233	392411.83	1404640.10	990	387833.36	1412123.04
1234	392416.96	1404720.99	989	387906.04	1412089.01
1235	392420.69	1404806.16	988	387982.11	1412051.56
1236	392422.73	1404891.50	987	388058.47	1412012.05
1237	392423.10	1404974.96	986	388129.00	1411973.77
1238	392421.84	1405060.04	985	388198.78	1411934.14
1239	392418.87	1405145.25	984	388271.68	1411890.84
1240	392414.21	1405230.48	983	388344.71	1411845.46
1241	392408.02	1405313.71	982	388412.01	1411801.76
1242	392400.09	1405398.44	981	388478.47	1411756.79
1243	392390.45	1405483.15	980	388547.75	1411707.90
1244	392379.11	1405567.75	979	388616.99	1411656.93
1245	392366.41	1405650.24	978	388680.66	1411608.08
1246	392351.86	1405734.08	977	388743.39	1411558.03
1247	392335.60	1405817.78	976	388808.61	1411503.86
1248	392317.66	1405901.23	975	388873.64	1411447.61
1249	392298.52	1405982.47	974	388933.28	1411393.92
1250	392277.43	1406064.91	973	388991.89	1411339.10
1251	392254.66	1406147.07	972	389052.66	1411279.98
1252	392230.22	1406228.86	971	389113.08	1411218.80
1253	392204.77	1406308.34	970	389168.32	1411160.60
1254	392177.28	1406388.87	969	389222.45	1411101.35
1255	392148.13	1406469.00	968	389278.40	1411037.64
1256	392117.35	1406548.61	967	389333.82	1410971.92
1257	392085.74	1406625.85	966	389384.33	1410909.56
1258	392052.01	1406703.98	965	389433.64	1410846.25
1259	392016.66	1406781.57	964	389484.42	1410778.34

1260	391979.73	1406858.52	963	389534.52	1410708.47
1261	391940.30	1406936.64	962	389579.98	1410642.34
1262	391898.33	1407015.78	961	389624.17	1410575.36
1263	391842.04	1407116.26	960	389669.46	1410503.68
1264	389816.34	1410455.01	959	389728.30	1410407.34
1265	389753.06	1410558.62	958	391755.94	1407065.37
1266	389707.50	1410630.67	957	391813.17	1406963.04
1267	389662.87	1410698.31	956	391852.82	1406888.09
1268	389614.48	1410768.61	955	391891.52	1406811.29
1269	389563.45	1410839.68	954	391926.20	1406738.92
1270	389512.37	1410907.93	953	391959.49	1406665.89
1271	389462.57	1410971.86	952	391993.15	1406588.06
1272	389408.82	1411038.15	951	392025.70	1406508.46
1273	389352.37	1411104.99	950	392054.59	1406433.59
1274	389296.09	1411169.02	949	392082.05	1406358.18
1275	389241.43	1411228.84	948	392109.49	1406277.95
1276	389182.64	1411290.71	947	392135.70	1406196.04
1277	389121.13	1411352.92	946	392158.63	1406119.13
1278	389060.00	1411412.34	945	392180.09	1406041.80
1279	389000.81	1411467.69	944	392201.15	1405959.66
1280	388937.35	1411524.76	943	392220.84	1405875.95
1281	388871.14	1411581.95	942	392237.67	1405797.48
1282	388805.54	1411636.39	941	392252.99	1405718.70
1283	388742.19	1411686.92	940	392267.55	1405635.16
1284	388674.45	1411738.83	939	392280.61	1405550.16
1285	388603.96	1411790.65	938	392291.23	1405470.61
1286	388534.29	1411839.78	937	392300.32	1405390.88
1287	388467.17	1411885.19	936	392308.28	1405306.45
1288	388395.56	1411931.62	935	392314.63	1405220.69
1289	388321.22	1411977.75	934	392318.97	1405140.56
1290	388247.91	1412021.26	933	392321.78	1405060.35
1291	388177.44	1412061.26	932	392323.09	1404975.56
1292	388102.41	1412101.94	931	392322.69	1404889.57
1293	388024.68	1412142.09	930	392320.73	1404809.34
1294	387948.18	1412179.72	929	392317.24	1404729.16
1295	387874.79	1412214.06	928	392311.89	1404644.53
1296	387796.80	1412248.73	927	392304.75	1404558.83
1297	387716.16	1412282.66	926	392296.50	1404479.00
1298	387636.95	1412314.16	925	392286.72	1404399.34
1299	387561.08	1412342.65	924	392274.75	1404315.40
1300	387480.61	1412371.08	923	392260.90	1404230.52
1301	387397.56	1412398.58	922	392246.41	1404151.59
1302	387316.12	1412423.78	921	392230.42	1404072.94
1303	387238.26	1412446.22	920	392211.89	1403990.19
1304	387155.80	1412468.26	919	392191.43	1403906.67
1305	387070.85	1412489.16	918	392170.80	1403829.11
1306	386987.68	1412507.88	917	392163.38	1403802.12

1307	386908.30	1412524.15	916	392142.16	1403729.92
1308	386824.37	1412539.65	915	392123.72	1403670.93
1309	386738.03	1412553.81	914	392096.76	1403589.26
1310	386653.65	1412565.96	913	392070.11	1403513.57
1311	386573.24	1412575.95	912	392042.00	1403438.39
1312	386488.35	1412584.81	911	392010.76	1403359.56
1313	386401.17	1412592.16	910	391977.48	1403280.27
1314	386316.10	1412597.65	909	391944.96	1403206.89
1315	386235.15	1412601.30	908	391911.05	1403134.15
1316	386149.83	1412603.47	907	391873.72	1403058.02
1317	386062.34	1412603.96	906	391834.32	1402981.58
1318	385977.10	1412602.76	905	391796.15	1402910.98
1319	385896.12	1412600.04	904	391756.63	1402841.13
1320	385810.89	1412595.52	903	391713.44	1402768.16
1321	385723.63	1412589.14	902	391668.16	1402695.05
1322	385638.75	1412581.25	901	391624.57	1402627.67
1323	385558.22	1412572.19	900	391579.69	1402561.13
1324	385473.62	1412560.99	899	391530.91	1402491.77
1325	385387.13	1412547.79	898	391480.03	1402422.44
1326	385303.13	1412533.27	897	391431.29	1402358.69
1327	385223.56	1412517.92	1045	391381.33	1402295.88
1328	385140.09	1412500.12	1044	391327.25	1402230.56
1329	385054.91	1412480.17	1043	391271.09	1402165.43
1330	384972.30	1412459.10	1042	391217.49	1402105.70
1331	384894.19	1412437.55	1041	391162.76	1402047.00
1332	384812.37	1412413.26	1040	391103.73	1401986.13
1333	384729.01	1412386.68	1039	391045.96	1401928.86
1334	384648.32	1412359.20	1038	390984.51	1401870.27
1335	384572.13	1412331.59	1037	390925.34	1401816.05
1336	384492.48	1412300.95	1036	390861.71	1401760.00
1337	384415.20	1412269.49	1035	390799.63	1401707.44
1338	384353.22	1412243.09	1034	390756.20	1401671.80
1200	384360.26	1412227.38	1196	390818.32	1401593.42
1033	384394.09	1412151.81	1339	390862.34	1401629.52
1032	384452.65	1412176.76	1340	390929.12	1401686.08
1031	384532.29	1412209.16	1341	390993.07	1401742.46
1030	384607.21	1412237.93	1342	391055.97	1401800.17
1029	384682.66	1412265.26	1343	391114.61	1401856.11
1028	384762.93	1412292.57	1344	391176.74	1401917.74
1027	384844.86	1412318.63	1345	391236.07	1401978.97
1026	384921.80	1412341.43	1346	391294.24	1402041.44
1025	384999.16	1412362.75	1347	391348.31	1402101.81
1024	385081.33	1412383.68	1348	391405.41	1402168.12
1023	385165.06	1412403.23	1349	391459.76	1402233.81
1022	385243.55	1412419.92	1202	391510.20	1402297.25
Контур 3.29.2					
1350	389700.32	1400940.11	1050	383395.85	1411538.39

1351	389767.88	1400967.59	1049	383430.69	1411566.95
1197	389833.69	1400995.60	1201	383379.25	1411631.84
1048	389792.82	1401086.87	1352	383368.57	1411645.33
1047	389736.09	1401062.72	1353	383329.62	1411613.39
1046	389664.82	1401033.62	1354	383262.77	1411556.94
1193	389585.62	1401003.01	1355	383198.74	1411500.66
1192	389510.21	1400975.56	1356	383138.92	1411446.00
1191	389429.97	1400948.13	1357	383077.05	1411387.21
1190	389352.50	1400923.33	1358	383014.84	1411325.69
1189	389271.14	1400899.03	1359	382955.42	1411264.57
1188	389193.81	1400877.58	1360	382900.07	1411205.38
1187	389111.66	1400856.53	1361	382843.01	1411141.92
1186	389032.49	1400837.89	1362	382785.82	1411075.71
1185	388949.48	1400820.05	1363	382731.37	1411010.11
1184	388870.69	1400804.74	1364	382680.84	1410946.76
1183	388787.15	1400790.20	1365	382628.93	1410879.02
1182	388706.76	1400777.83	1366	382577.11	1410808.53
1181	388622.60	1400766.55	1367	382527.98	1410738.86
1180	388542.86	1400757.47	1368	382482.58	1410671.74
1179	388458.44	1400749.53	1369	382436.14	1410600.13
1178	388377.32	1400743.50	1370	382390.01	1410525.79
1177	388292.54	1400738.87	1371	382346.50	1410452.48
1176	388212.33	1400736.07	1372	382306.50	1410382.01
1175	388127.54	1400734.78	1373	382265.83	1410306.98
1174	388046.20	1400735.14	1374	382225.67	1410229.25
1173	387961.32	1400737.17	1375	382188.05	1410152.75
1172	387881.14	1400740.67	1376	382153.70	1410079.36
1171	387796.51	1400746.04	1377	382119.04	1410001.37
1170	387715.45	1400752.78	1378	382085.11	1409920.73
1169	387630.99	1400761.46	1379	382053.60	1409841.51
1168	387551.33	1400771.25	1380	382025.12	1409765.65
1167	387467.39	1400783.24	1381	381996.68	1409685.18
1166	387387.11	1400796.32	1382	381969.18	1409602.13
1165	387303.58	1400811.61	1383	381939.09	1409504.21
1164	387224.94	1400827.61	1384	381909.25	1409398.15
1163	387142.20	1400846.15	1385	381899.51	1409360.37
1162	387063.19	1400865.50	1386	381878.61	1409275.41
1161	386981.12	1400887.29	1387	381859.88	1409192.25
1160	386903.98	1400909.41	1388	381843.61	1409112.86
1159	386822.94	1400934.39	1389	381828.12	1409028.94
1158	386745.70	1400959.87	1390	381813.95	1408942.60
1157	386665.59	1400988.03	1391	381801.81	1408858.22
1156	386590.42	1401016.15	1392	381791.82	1408777.81
1155	386511.60	1401047.40	1393	381782.95	1408692.92
1154	386436.59	1401078.87	1394	381775.60	1408605.74
1153	386358.94	1401113.23	1395	381770.12	1408520.67
1152	386286.21	1401147.16	1396	381766.47	1408439.72

1151	386210.08	1401184.50	1397	381764.29	1408354.40
1150	386137.77	1401221.76	1398	381763.80	1408266.91
1149	386063.06	1401262.10	1399	381765.01	1408181.67
1148	385993.22	1401301.63	1400	381767.72	1408100.68
1147	385920.25	1401344.83	1401	381772.25	1408015.46
1146	385851.09	1401387.65	1402	381778.62	1407928.20
1145	385779.78	1401433.74	1403	381786.51	1407843.32
1144	385713.25	1401478.62	1404	381795.57	1407762.79
1143	385643.90	1401527.42	1405	381806.77	1407678.18
1142	385578.31	1401575.53	1406	381819.97	1407591.70
1141	385510.83	1401627.07	1407	381834.50	1407507.70
1140	385448.03	1401677.03	1408	381849.85	1407428.13
1139	385382.72	1401731.12	1409	381867.65	1407344.66
1138	385321.11	1401784.23	1410	381887.60	1407259.47
1137	385257.89	1401840.90	1411	381908.67	1407176.87
1136	385199.20	1401895.65	1412	381930.22	1407098.75
1135	385138.34	1401954.69	1413	381954.51	1407016.94
1134	385081.08	1402012.47	1414	381981.08	1406933.58
1133	385022.50	1402073.93	1415	382008.57	1406852.89
1132	384968.29	1402133.11	1416	382036.18	1406776.70
1131	384912.25	1402196.75	1417	382066.82	1406697.04
1130	384859.71	1402258.84	1418	382099.85	1406616.03
1129	384806.13	1402324.71	1419	382133.58	1406537.74
1128	384756.72	1402387.96	1420	382167.08	1406463.95
1127	384705.85	1402455.80	1421	382203.87	1406386.95
1126	384658.34	1402521.83	1422	382243.16	1406308.77
1125	384610.10	1402591.70	1423	382293.05	1406214.69
1124	384565.81	1402658.63	1424	382345.68	1406121.00
1123	384520.41	1402730.25	1425	384373.33	1402779.17
1122	384490.53	1402778.82	1426	384436.65	1402675.57
1121	382432.42	1406170.76	1427	384482.32	1402603.57
1120	382379.17	1406265.68	1428	384529.46	1402532.41
1119	382330.81	1406356.99	1429	384575.53	1402465.73
1118	382292.26	1406433.84	1430	384626.64	1402394.70
1117	382257.70	1406506.27	1431	384677.82	1402326.51
1116	382224.53	1406579.34	1432	384730.40	1402259.27
1115	382191.01	1406657.22	1433	384781.56	1402196.41
1114	382158.61	1406736.86	1434	384838.09	1402129.61
1113	382129.84	1406811.78	1435	384894.46	1402065.64
1112	382102.51	1406887.23	1436	384952.16	1402002.74
1111	382075.20	1406967.50	1437	385008.09	1401944.09
1110	382049.14	1407049.43	1438	385069.69	1401881.93
1109	382026.34	1407126.37	1439	385130.90	1401822.58
1108	382005.01	1407203.73	1440	385193.36	1401764.40
1107	381984.09	1407285.90	1441	385253.72	1401710.32
1106	381964.54	1407369.63	1442	385320.01	1401653.19
1105	381947.84	1407448.12	1443	385385.69	1401598.82

1104	381932.65	1407526.92	1444	385452.52	1401545.72
1103	381918.24	1407610.47	1445	385516.94	1401496.54
1102	381905.32	1407695.47	1446	385587.51	1401444.79
1101	381894.83	1407775.03	1447	385657.25	1401395.75
1100	381885.87	1407854.78	1448	385728.04	1401348.06
1099	381878.06	1407939.21	1449	385796.12	1401304.08
1098	381871.85	1408024.96	1450	385870.53	1401258.03
1097	381867.64	1408105.10	1451	385943.91	1401214.61
1096	381864.96	1408185.30	1452	386018.23	1401172.62
1095	381863.79	1408270.08	1453	386089.55	1401134.13
1094	381864.33	1408356.06	1454	386167.34	1401094.06
1093	381866.42	1408436.28	1455	386243.90	1401056.53
1092	381870.05	1408516.45	1456	386321.28	1401020.50
1091	381875.53	1408601.06	1457	386395.40	1400987.72
1090	381882.82	1408686.73	1458	386476.11	1400953.88
1089	381891.19	1408766.54	1459	386555.37	1400922.48
1088	381901.10	1408846.17	1460	386635.34	1400892.63
1087	381913.21	1408930.09	1461	386711.80	1400865.77
1086	381927.19	1409014.93	1462	386794.91	1400838.36
1085	381941.80	1409093.83	1463	386876.40	1400813.28
1084	381957.92	1409172.44	1464	386958.47	1400789.80
1083	381976.58	1409255.15	1465	387036.80	1400769.02
1082	381997.17	1409338.63	1466	387121.81	1400748.22
1081	382005.42	1409370.71	1467	387205.01	1400729.61
1080	382034.89	1409475.48	1468	387288.66	1400712.64
1079	382065.26	1409574.24	1469	387368.39	1400698.07
1078	382092.34	1409655.85	1470	387454.76	1400684.00
1077	382119.11	1409731.50	1471	387539.17	1400671.98
1076	382147.33	1409806.62	1472	387623.90	1400661.63
1075	382178.70	1409885.39	1473	387704.52	1400653.36
1074	382212.10	1409964.62	1474	387791.73	1400646.12
1073	382244.73	1410037.93	1475	387876.82	1400640.75
1072	382278.75	1410110.61	1476	387962.10	1400637.08
1071	382316.20	1410186.68	1477	388043.12	1400635.16
1070	382355.72	1410263.04	1478	388130.63	1400634.79
1069	382394.00	1410333.57	1479	388215.88	1400636.12
1068	382433.62	1410403.35	1480	388301.19	1400639.15
1067	382476.92	1410476.25	1481	388382.11	1400643.60
1066	382522.31	1410549.28	1482	388469.38	1400650.09
1065	382566.00	1410616.58	1483	388554.26	1400658.10
1064	382610.98	1410683.04	1484	388639.07	1400667.82
1063	382659.87	1410752.32	1485	388719.39	1400678.60
1062	382710.84	1410821.56	1486	388805.88	1400691.93
1061	382759.68	1410885.23	1487	388889.87	1400706.58
1060	382809.73	1410947.96	1488	388973.65	1400722.92
1059	382863.91	1411013.18	1489	389052.88	1400739.97
1058	382920.15	1411078.21	1490	389138.06	1400760.04

1057	382973.84	1411137.85	1491	389220.65	1400781.24
1056	383028.66	1411196.46	1492	389302.88	1400804.10
1055	383087.79	1411257.23	1493	389380.53	1400827.32
1054	383148.96	1411317.65	1494	389463.87	1400854.01
1053	383207.16	1411372.89	1495	389544.54	1400881.62
1052	383266.41	1411427.02	1496	389624.73	1400910.87
1051	383330.12	1411482.97	1350	389700.32	1400940.11
Сектор 3.30					
Набс 380.0 м – 385.0 м					
Контур 3.30.1					
н1497	391089.30	1401251.54	н1501	389915.42	1400813.06
н1498	391066.81	1401279.92	н1502	389956.28	1400721.79
н1499	391004.69	1401358.29	н1503	389997.15	1400630.53
н1500	390942.56	1401436.67	н1504	390011.94	1400597.50
н1194	390893.69	1401498.34	н1497	391089.30	1401251.54
н1199	389883.24	1400884.93	-	-	-
Контур 3.30.2					
н1200	384360.26	1412227.38	н1509	383244.33	1411802.07
н1338	384353.22	1412243.09	н1510	383306.45	1411723.70
н1505	384312.35	1412334.36	н1352	383368.57	1411645.33
н1506	384271.49	1412425.64	н1201	383379.25	1411631.84
н1507	384231.56	1412514.81	н1200	384360.26	1412227.38
н1508	383183.64	1411878.65	-	-	-
Сектор 3.31					
Набс 385.0 м – 390.0 м					
Контур 3.31.1					
1511	391591.56	1402238.95	1325	385387.13	1412547.79
1512	391641.21	1402303.99	1324	385473.62	1412560.99
1513	391694.37	1402376.51	1323	385558.22	1412572.19
1514	391745.83	1402449.72	1322	385638.75	1412581.25
1515	391793.76	1402520.90	1321	385723.63	1412589.14
1516	391838.15	1402589.65	1320	385810.89	1412595.52
1517	391885.46	1402666.11	1319	385896.12	1412600.04
1518	391931.01	1402743.13	1318	385977.10	1412602.76
1519	391973.21	1402817.86	1317	386062.34	1412603.96
1520	392012.07	1402889.87	1316	386149.83	1412603.47
1521	392053.23	1402969.81	1315	386235.15	1412601.30
1522	392092.60	1403050.17	1314	386316.10	1412597.65
1523	392128.80	1403127.97	1313	386401.17	1412592.16
1524	392161.90	1403202.82	1312	386488.35	1412584.81
1525	392196.65	1403285.74	1311	386573.24	1412575.95
1526	392228.20	1403365.30	1310	386653.65	1412565.96
1527	392259.58	1403449.35	1309	386738.03	1412553.81
1528	392286.70	1403526.56	1308	386824.37	1412539.65
1529	392311.87	1403602.59	1307	386908.30	1412524.15
1530	392334.03	1403673.44	1306	386987.68	1412507.88
1531	392357.03	1403751.98	1305	387070.85	1412489.16

1532	392364.73	1403779.99	1304	387155.80	1412468.26
1533	392385.71	1403859.09	1303	387238.26	1412446.22
1534	392407.06	1403946.43	1302	387316.12	1412423.78
1535	392425.77	1404029.95	1301	387397.56	1412398.58
1536	392443.62	1404117.87	1300	387480.61	1412371.08
1537	392458.32	1404198.37	1299	387561.08	1412342.65
1538	392472.75	1404287.12	1298	387636.95	1412314.16
1539	392484.85	1404371.85	1297	387716.16	1412282.66
1540	392495.74	1404460.90	1296	387796.80	1412248.73
1541	392504.08	1404542.31	1295	387874.79	1412214.06
1542	392511.50	1404631.91	1294	387948.18	1412179.72
1543	392516.92	1404717.33	1293	388024.68	1412142.09
1544	392520.78	1404806.96	1292	388102.41	1412101.94
1545	392522.71	1404888.77	1291	388177.44	1412061.26
1546	392523.08	1404978.68	1290	388247.91	1412021.26
1547	392521.77	1405064.26	1289	388321.22	1411977.75
1548	392518.59	1405153.91	1288	388395.56	1411931.62
1549	392514.09	1405235.62	1287	388467.17	1411885.19
1550	392507.40	1405325.29	1286	388534.29	1411839.78
1551	392499.38	1405410.50	1285	388603.96	1411790.65
1552	392489.18	1405499.63	1284	388674.45	1411738.83
1553	392478.28	1405580.73	1283	388742.19	1411686.92
1554	392464.58	1405669.59	1282	388805.54	1411636.39
1555	392449.89	1405753.91	1281	388871.14	1411581.95
1556	392432.73	1405841.97	1280	388937.35	1411524.76
1557	392415.50	1405921.97	1279	389000.81	1411467.69
1558	392394.86	1406009.48	1278	389060.00	1411412.34
1559	392373.61	1406092.39	1277	389121.13	1411352.92
1560	392349.58	1406178.82	1276	389182.64	1411290.71
1561	392326.13	1406257.22	1275	389241.43	1411228.84
1562	392298.69	1406342.85	1274	389296.09	1411169.02
1563	392271.00	1406423.83	1273	389352.37	1411104.99
1564	392240.26	1406508.11	1272	389408.82	1411038.15
1565	392210.73	1406584.43	1271	389462.57	1410971.86
1566	392176.65	1406667.64	1270	389512.37	1410907.93
1567	392142.69	1406746.20	1269	389563.45	1410839.68
1568	392105.44	1406827.81	1268	389614.48	1410768.61
1569	392070.01	1406901.58	1267	389662.87	1410698.31
1570	392029.50	1406981.85	1266	389707.50	1410630.67
1571	391980.04	1407074.87	1265	389753.06	1410558.62
1572	391928.14	1407167.14	1264	389816.34	1410455.01
1573	389896.49	1410515.69	1263	391842.04	1407116.26
1574	389838.65	1410610.36	1262	391898.33	1407015.78
1575	389790.83	1410685.98	1261	391940.30	1406936.64
1576	389743.53	1410757.56	1260	391979.73	1406858.52
1577	389697.12	1410824.95	1259	392016.66	1406781.57
1578	389644.71	1410897.97	1258	392052.01	1406703.98

1579	389591.11	1410969.60	1257	392085.74	1406625.85
1580	389538.34	1411037.26	1256	392117.35	1406548.61
1581	389486.79	1411100.79	1255	392148.13	1406469.00
1582	389428.81	1411169.48	1254	392177.28	1406388.87
1583	389369.75	1411236.68	1253	392204.77	1406308.34
1584	389311.83	1411299.99	1252	392230.22	1406228.86
1585	389255.46	1411359.28	1251	392254.66	1406147.07
1586	389192.27	1411423.21	1250	392277.43	1406064.91
1587	389128.12	1411485.58	1249	392298.52	1405982.47
1588	389065.41	1411544.14	1248	392317.66	1405901.23
1589	389004.56	1411598.83	1247	392335.60	1405817.78
1590	388936.55	1411657.60	1246	392351.86	1405734.08
1591	388867.71	1411714.74	1245	392366.41	1405650.24
1592	388800.60	1411768.20	1244	392379.11	1405567.75
1593	388735.64	1411817.95	1243	392390.45	1405483.15
1594	388663.23	1411871.20	1242	392400.09	1405398.44
1595	388590.11	1411922.77	1241	392408.02	1405313.71
1596	388519.02	1411970.80	1240	392414.21	1405230.48
1597	388450.36	1412015.30	1239	392418.87	1405145.25
1598	388373.99	1412062.71	1238	392421.84	1405060.04
1599	388297.06	1412108.37	1237	392423.10	1404974.96
1600	388222.41	1412150.68	1236	392422.73	1404891.50
1601	388150.47	1412189.65	1235	392420.69	1404806.16
1602	388070.62	1412230.92	1234	392416.96	1404720.99
1603	387990.34	1412270.41	1233	392411.83	1404640.10
1604	387912.60	1412306.73	1232	392404.63	1404552.89
1605	387837.83	1412339.94	1231	392395.90	1404467.98
1606	387754.99	1412374.82	1230	392385.49	1404383.36
1607	387671.86	1412407.89	1229	392374.03	1404303.12
1608	387591.51	1412438.00	1228	392360.00	1404216.74
1609	387514.36	1412465.24	1227	392344.64	1404132.78
1610	387429.04	1412493.51	1226	392327.63	1404049.24
1611	387343.57	1412519.95	1225	392309.91	1403970.15
1612	387261.11	1412543.67	1224	392289.14	1403885.14
1613	387182.06	1412564.77	1223	392267.24	1403802.64
1614	387094.78	1412586.26	1222	392260.21	1403777.05
1615	387007.50	1412605.92	1221	392238.17	1403701.93
1616	386923.43	1412623.09	1220	392218.62	1403639.38
1617	386842.97	1412637.92	1219	392192.48	1403560.12
1618	386754.28	1412652.50	1218	392164.17	1403479.59
1619	386665.72	1412665.25	1217	392135.80	1403403.67
1620	386580.56	1412675.77	1216	392104.42	1403324.40
1621	386499.19	1412684.24	1215	392070.61	1403243.68
1622	386409.62	1412691.82	1214	392036.07	1403165.63
1623	386320.34	1412697.58	1213	392001.83	1403092.17
1624	386234.62	1412701.38	1212	391964.32	1403015.60
1625	386152.83	1412703.45	1211	391924.28	1402937.79

1626	386062.95	1412703.97	1210	391883.72	1402862.68
1627	385973.49	1412702.71	1209	391843.82	1402792.14
1628	385887.74	1412699.78	1208	391800.42	1402718.75
1629	385806.03	1412695.42	1207	391754.40	1402644.32
1630	385716.39	1412688.89	1206	391708.07	1402572.63
1631	385627.30	1412680.61	1205	391662.76	1402505.43
1632	385542.05	1412670.96	1204	391613.74	1402435.67
1633	385460.94	1412660.21	1203	391562.01	1402365.08
1634	385372.08	1412646.66	1202	391510.20	1402297.25
1635	385283.92	1412631.42	1349	391459.76	1402233.81
1636	385199.68	1412615.11	1348	391405.41	1402168.12
1637	385119.67	1412598.03	1347	391348.31	1402101.81
1638	385032.15	1412577.55	1346	391294.24	1402041.44
1639	384945.45	1412555.44	1345	391236.07	1401978.97
1640	384862.76	1412532.57	1344	391176.74	1401917.74
1641	384784.33	1412509.26	1343	391114.61	1401856.11
1642	384698.69	1412481.99	1342	391055.97	1401800.17
1643	384613.99	1412453.14	1341	390993.07	1401742.46
1644	384533.34	1412423.85	1340	390929.12	1401686.08
1645	384456.99	1412394.46	1339	390862.34	1401629.52
1646	384377.02	1412361.93	1196	390818.32	1401593.42
1505	384312.35	1412334.36	1195	390880.44	1401515.05
1338	384353.22	1412243.09	1647	390925.05	1401551.59
1337	384415.20	1412269.49	1648	390993.67	1401609.69
1336	384492.48	1412300.95	1649	391060.80	1401668.86
1335	384572.13	1412331.59	1650	391124.02	1401726.89
1334	384648.32	1412359.20	1651	391183.24	1401783.36
1333	384729.01	1412386.68	1652	391247.10	1401846.66
1332	384812.37	1412413.26	1653	391309.37	1401910.92
1331	384894.19	1412437.55	1654	391367.85	1401973.73
1330	384972.30	1412459.10	1655	391422.46	1402034.68
1329	385054.91	1412480.17	1656	391481.14	1402102.80
1328	385140.09	1412500.12	1657	391538.19	1402171.74
1327	385223.56	1412517.92	1511	391591.56	1402238.95
1326	385303.13	1412533.27	-	-	-
Контур 3.31.2					
1658	389735.81	1400846.60	1353	383329.62	1411613.39
1659	389805.58	1400874.96	1352	383368.57	1411645.33
1198	389874.55	1400904.33	1510	383306.45	1411723.70
1197	389833.69	1400995.60	1660	383266.97	1411691.36
1351	389767.88	1400967.59	1661	383198.28	1411633.38
1350	389700.32	1400940.11	1662	383131.08	1411574.32
1496	389624.73	1400910.87	1663	383067.77	1411516.40
1495	389544.54	1400881.62	1664	383008.48	1411460.02
1494	389463.87	1400854.01	1665	382944.55	1411396.84
1493	389380.53	1400827.32	1666	382882.19	1411332.69
1492	389302.88	1400804.10	1667	382823.62	1411269.98

1491	389220.65	1400781.24	1668	382768.93	1411209.13
1490	389138.06	1400760.04	1669	382710.16	1411141.12
1489	389052.88	1400739.97	1670	382653.02	1411072.27
1488	388973.65	1400722.92	1671	382599.56	1411005.16
1487	388889.87	1400706.58	1672	382549.81	1410940.21
1486	388805.88	1400691.93	1673	382496.56	1410867.80
1485	388719.39	1400678.60	1674	382444.99	1410794.68
1484	388639.07	1400667.82	1675	382396.96	1410723.59
1483	388554.26	1400658.10	1676	382352.46	1410654.92
1482	388469.38	1400650.09	1677	382305.06	1410578.56
1481	388382.11	1400643.60	1678	382259.39	1410501.63
1480	388301.19	1400639.15	1679	382217.08	1410426.98
1479	388215.88	1400636.12	1680	382178.11	1410355.04
1478	388130.63	1400634.79	1681	382136.84	1410275.19
1477	388043.12	1400635.16	1682	382097.35	1410194.91
1476	387962.10	1400637.08	1683	382061.03	1410117.17
1475	387876.82	1400640.75	1684	382027.82	1410042.40
1474	387791.73	1400646.12	1685	381992.94	1409959.56
1473	387704.52	1400653.36	1686	381959.87	1409876.42
1472	387623.90	1400661.63	1687	381929.76	1409796.08
1471	387539.17	1400671.98	1688	381902.52	1409718.93
1470	387454.76	1400684.00	1689	381873.11	1409630.03
1469	387368.39	1400698.07	1690	381842.22	1409529.32
1468	387288.66	1400712.64	1691	381812.94	1409425.06
1467	387205.01	1400729.61	1692	381802.99	1409386.62
1466	387121.81	1400748.22	1693	381781.50	1409299.35
1465	387036.80	1400769.02	1694	381761.85	1409212.07
1464	386958.47	1400789.80	1695	381744.68	1409128.00
1463	386876.40	1400813.28	1696	381729.84	1409047.54
1462	386794.91	1400838.36	1697	381715.27	1408958.84
1461	386711.80	1400865.77	1698	381702.52	1408870.29
1460	386635.34	1400892.63	1699	381692.00	1408785.13
1459	386555.37	1400922.48	1700	381683.52	1408703.75
1458	386476.11	1400953.88	1701	381675.95	1408614.19
1457	386395.40	1400987.72	1702	381670.19	1408524.91
1456	386321.28	1401020.50	1703	381666.38	1408439.19
1455	386243.90	1401056.53	1704	381664.32	1408357.40
1454	386167.34	1401094.06	1705	381663.79	1408267.52
1453	386089.55	1401134.13	1706	381665.06	1408178.06
1452	386018.23	1401172.62	1707	381667.99	1408092.30
1451	385943.91	1401214.61	1708	381672.34	1408010.60
1450	385870.53	1401258.03	1709	381678.88	1407920.96
1449	385796.12	1401304.08	1710	381687.15	1407831.87
1448	385728.04	1401348.06	1711	381696.80	1407746.61
1447	385657.25	1401395.75	1712	381707.56	1407665.50
1446	385587.51	1401444.79	1713	381721.10	1407576.65
1445	385516.94	1401496.54	1714	381736.34	1407488.49

1444	385452.52	1401545.72	1715	381752.65	1407404.25
1443	385385.69	1401598.82	1716	381769.74	1407324.23
1442	385320.01	1401653.19	1717	381790.21	1407236.72
1441	385253.72	1401710.32	1718	381812.32	1407150.02
1440	385193.36	1401764.40	1719	381835.19	1407067.32
1439	385130.90	1401822.58	1720	381858.50	1406988.90
1438	385069.69	1401881.93	1721	381885.78	1406903.25
1437	385008.09	1401944.09	1722	381914.63	1406818.56
1436	384952.16	1402002.74	1723	381943.91	1406737.91
1435	384894.46	1402065.64	1724	381973.30	1406661.55
1434	384838.09	1402129.61	1725	382007.22	1406578.32
1433	384781.56	1402196.41	1726	382042.62	1406496.15
1432	384730.40	1402259.27	1727	382078.14	1406418.04
1431	384677.82	1402326.51	1728	382113.43	1406344.23
1430	384626.64	1402394.70	1729	382155.49	1406260.57
1429	384575.53	1402465.73	1730	382209.55	1406158.88
1428	384529.46	1402532.41	1731	382260.25	1406068.97
1427	384482.32	1402603.57	1732	384290.24	1402723.34
1426	384436.65	1402675.57	1733	384352.88	1402620.90
1425	384373.33	1402779.17	1734	384398.81	1402548.52
1424	382345.68	1406121.00	1735	384446.21	1402476.98
1423	382293.05	1406214.69	1736	384495.03	1402406.37
1422	382243.16	1406308.77	1737	384547.43	1402333.62
1421	382203.87	1406386.95	1738	384598.90	1402265.06
1420	382167.08	1406463.95	1739	384651.77	1402197.47
1419	382133.58	1406537.74	1740	384705.98	1402130.90
1418	382099.85	1406616.03	1741	384763.92	1402062.49
1417	382066.82	1406697.04	1742	384820.62	1401998.18
1416	382036.18	1406776.70	1743	384878.63	1401934.94
1415	382008.57	1406852.89	1744	384937.89	1401872.83
1414	381981.08	1406933.58	1745	385001.03	1401809.18
1413	381954.51	1407016.94	1746	385062.60	1401749.52
1412	381930.22	1407098.75	1747	385125.39	1401691.03
1411	381908.67	1407176.87	1748	385189.34	1401633.76
1410	381887.60	1407259.47	1749	385257.28	1401575.26
1409	381867.65	1407344.66	1750	385323.34	1401520.62
1408	381849.85	1407428.13	1751	385390.53	1401467.24
1407	381834.50	1407507.70	1752	385458.78	1401415.16
1406	381819.97	1407591.70	1753	385531.10	1401362.18
1405	381806.77	1407678.18	1754	385601.25	1401312.89
1404	381795.57	1407762.79	1755	385672.42	1401264.94
1403	381786.51	1407843.32	1756	385744.54	1401218.38
1402	381778.62	1407928.20	1757	385820.80	1401171.24
1401	381772.25	1408015.46	1758	385894.60	1401127.60
1400	381767.72	1408100.68	1759	385969.31	1401085.39
1399	381765.01	1408181.67	1760	386044.87	1401044.64
1398	381763.80	1408266.91	1761	386124.59	1401003.62

1397	381764.29	1408354.40	1762	386201.58	1400965.91
1396	381766.47	1408439.72	1763	386279.38	1400929.69
1395	381770.12	1408520.67	1764	386357.90	1400894.99
1394	381775.60	1408605.74	1765	386440.59	1400860.36
1393	381782.95	1408692.92	1766	386520.31	1400828.81
1392	381791.82	1408777.81	1767	386600.71	1400798.80
1391	381801.81	1408858.22	1768	386681.71	1400770.38
1390	381813.95	1408942.60	1769	386763.29	1400743.48
1389	381828.12	1409028.94	1770	386848.81	1400717.14
1388	381843.61	1409112.86	1771	386931.32	1400693.54
1387	381859.88	1409192.25	1772	387014.30	1400671.55
1386	381878.61	1409275.41	1773	387097.74	1400651.14
1385	381899.51	1409360.37	1774	387185.06	1400631.60
1384	381909.25	1409398.15	1775	387269.17	1400614.54
1383	381939.09	1409504.21	1776	387353.62	1400599.14
1382	381969.18	1409602.13	1777	387438.40	1400585.33
1381	381996.68	1409685.18	1778	387526.99	1400572.71
1380	382025.12	1409765.65	1779	387612.18	1400562.30
1379	382053.60	1409841.51	1780	387697.58	1400553.57
1378	382085.11	1409920.73	1781	387783.18	1400546.47
1377	382119.04	1410001.37	1782	387872.49	1400540.83
1376	382153.70	1410079.36	1783	387958.23	1400537.14
1375	382188.05	1410152.75	1784	388044.05	1400535.14
1374	382225.67	1410229.25	1785	388129.95	1400534.78
1373	382265.83	1410306.98	1786	388219.42	1400536.17
1372	382306.50	1410382.01	1787	388305.18	1400539.22
1371	382346.50	1410452.48	1788	388390.90	1400543.96
1370	382390.01	1410525.79	1789	388476.56	1400550.33
1369	382436.14	1410600.13	1790	388565.65	1400558.74
1368	382482.58	1410671.74	1791	388650.91	1400568.51
1367	382527.98	1410738.86	1792	388735.99	1400579.96
1366	382577.11	1410808.53	1793	388820.88	1400593.04
1365	382628.93	1410879.02	1794	388909.04	1400608.42
1364	382680.84	1410946.76	1795	388993.27	1400624.85
1363	382731.37	1411010.11	1796	389077.19	1400642.94
1362	382785.82	1411075.71	1797	389160.79	1400662.64
1361	382843.01	1411141.92	1798	389247.47	1400684.89
1360	382900.07	1411205.38	1799	389330.15	1400707.88
1359	382955.42	1411264.57	1800	389412.39	1400732.50
1358	383014.84	1411325.69	1801	389494.19	1400758.71
1357	383077.05	1411387.21	1802	389578.86	1400787.68
1356	383138.92	1411446.00	1803	389659.48	1400817.09
1355	383198.74	1411500.66	1658	389735.81	1400846.60
1354	383262.77	1411556.94	-	-	-
Сектор 3.31.3					
1804	391284.92	1401004.74	1809	390038.01	1400539.26
1805	391281.99	1401008.43	1810	390078.88	1400447.99

1806	391253.16	1401044.81	1811	390119.74	1400356.73
1807	391191.04	1401123.18	1812	390138.72	1400314.35
1808	391128.92	1401201.55	1813	390140.63	1400310.07
1497	391089.30	1401251.54	1804	391284.92	1401004.74
1504	390011.94	1400597.50	-	-	-
Сектор 3.31.4					
1507	384231.56	1412514.81	1820	382995.86	1412115.55
1814	384230.62	1412516.91	1821	383057.98	1412037.18
1815	384189.75	1412608.18	1822	383120.09	1411958.81
1816	384148.89	1412699.44	1823	383182.21	1411880.45
1817	384108.02	1412790.71	1508	383183.64	1411878.65
1818	384102.86	1412802.23	1507	384231.56	1412514.81
1819	382988.02	1412125.45	-	-	-
Сектор 3.32 Набс 390.0 м – 395.0 м					
Контур 3.32.1					
1824	391670.26	1402177.24	1634	385372.08	1412646.66
1825	391722.61	1402245.86	1633	385460.94	1412660.21
1826	391775.44	1402317.95	1632	385542.05	1412670.96
1827	391826.86	1402391.04	1631	385627.30	1412680.61
1828	391877.07	1402465.57	1630	385716.39	1412688.89
1829	391923.87	1402538.09	1629	385806.03	1412695.42
1830	391970.88	1402614.10	1628	385887.74	1412699.78
1831	392016.40	1402691.01	1627	385973.49	1412702.71
1832	392060.61	1402769.25	1626	386062.95	1412703.97
1833	392101.58	1402845.21	1625	386152.83	1412703.45
1834	392142.48	1402924.68	1624	386234.62	1412701.38
1835	392181.83	1403004.92	1623	386320.34	1412697.58
1836	392219.76	1403086.39	1622	386409.62	1412691.82
1837	392254.64	1403165.34	1621	386499.19	1412684.24
1838	392289.17	1403247.77	1620	386580.56	1412675.77
1839	392322.10	1403330.85	1619	386665.72	1412665.25
1840	392353.52	1403415.05	1618	386754.28	1412652.50
1841	392380.92	1403493.00	1617	386842.97	1412637.92
1842	392406.40	1403569.87	1616	386923.43	1412623.09
1843	392429.80	1403644.65	1615	387007.50	1412605.92
1844	392453.86	1403726.91	1614	387094.78	1412586.26
1845	392461.09	1403753.19	1613	387182.06	1412564.77
1846	392482.28	1403833.04	1612	387261.11	1412543.67
1847	392504.39	1403923.44	1611	387343.57	1412519.95
1848	392523.91	1404010.65	1610	387429.04	1412493.51
1849	392541.78	1404098.72	1609	387514.36	1412465.24
1850	392556.64	1404180.00	1608	387591.51	1412438.00
1851	392571.58	1404271.85	1607	387671.86	1412407.89
1852	392584.21	1404360.32	1606	387754.99	1412374.82
1853	392595.10	1404449.53	1605	387837.83	1412339.94
1854	392603.54	1404531.72	1604	387912.60	1412306.73

1855	392611.23	1404624.46	1603	387990.34	1412270.41
1856	392616.87	1404713.65	1602	388070.62	1412230.92
1857	392620.73	1404803.44	1601	388150.47	1412189.65
1858	392622.69	1404886.04	1600	388222.41	1412150.68
1859	392623.08	1404979.10	1599	388297.06	1412108.37
1860	392621.70	1405068.45	1598	388373.99	1412062.71
1861	392618.51	1405158.26	1597	388450.36	1412015.30
1862	392613.98	1405240.76	1596	388519.02	1411970.80
1863	392607.06	1405333.57	1595	388590.11	1411922.77
1864	392598.68	1405422.54	1594	388663.23	1411871.20
1865	392588.44	1405511.82	1593	388735.64	1411817.95
1866	392577.46	1405593.71	1592	388800.60	1411768.20
1867	392563.28	1405685.68	1591	388867.71	1411714.74
1868	392547.93	1405773.73	1590	388936.55	1411657.60
1869	392530.73	1405861.93	1589	389004.56	1411598.83
1870	392513.35	1405942.70	1588	389065.41	1411544.14
1871	392491.99	1406033.28	1587	389128.12	1411485.58
1872	392469.79	1406119.85	1586	389192.27	1411423.21
1873	392445.71	1406206.43	1585	389255.46	1411359.28
1874	392422.05	1406285.59	1584	389311.83	1411299.99
1875	392393.64	1406374.21	1583	389369.75	1411236.68
1876	392364.72	1406458.77	1582	389428.81	1411169.48
1877	392333.92	1406543.19	1581	389486.79	1411100.79
1878	392304.12	1406620.25	1580	389538.34	1411037.26
1879	392268.85	1406706.37	1579	389591.11	1410969.60
1880	392233.37	1406788.40	1578	389644.71	1410897.97
1881	392196.05	1406870.15	1577	389697.12	1410824.95
1882	392160.29	1406944.63	1576	389743.53	1410757.56
1883	392116.86	1407030.63	1575	389790.83	1410685.98
1884	392066.23	1407125.71	1574	389838.65	1410610.36
1885	392014.33	1407217.84	1573	389896.49	1410515.69
1886	389991.35	1410552.13	1572	391928.14	1407167.14
1887	389923.84	1410662.73	1571	391980.04	1407074.87
1888	389876.12	1410738.27	1570	392029.50	1406981.85
1889	389826.61	1410813.24	1569	392070.01	1406901.58
1890	389777.64	1410884.29	1568	392105.44	1406827.81
1891	389725.54	1410956.86	1567	392142.69	1406746.20
1892	389672.03	1411028.42	1566	392176.65	1406667.64
1893	389616.79	1411099.28	1565	392210.73	1406584.43
1894	389562.40	1411166.27	1564	392240.26	1406508.11
1895	389504.76	1411234.53	1563	392271.00	1406423.83
1896	389445.81	1411301.67	1562	392298.69	1406342.85
1897	389385.18	1411367.98	1561	392326.13	1406257.22
1898	389325.70	1411430.49	1560	392349.58	1406178.82
1899	389262.89	1411494.02	1559	392373.61	1406092.39
1900	389198.84	1411556.33	1558	392394.86	1406009.48
1901	389133.20	1411617.67	1557	392415.50	1405921.97

1902	389069.00	1411675.33	1556	392432.73	1405841.97
1903	389001.39	1411733.73	1555	392449.89	1405753.91
1904	388932.66	1411790.83	1554	392464.58	1405669.59
1905	388862.40	1411846.83	1553	392478.28	1405580.73
1906	388793.88	1411899.27	1552	392489.18	1405499.63
1907	388721.90	1411952.19	1551	392499.38	1405410.50
1908	388648.90	1412003.71	1550	392507.40	1405325.29
1909	388574.46	1412054.03	1549	392514.09	1405235.62
1910	388502.04	1412100.94	1548	392518.59	1405153.91
1911	388426.13	1412148.05	1547	392521.77	1405064.26
1912	388349.31	1412193.68	1546	392523.08	1404978.68
1913	388271.16	1412238.01	1545	392522.71	1404888.77
1914	388195.27	1412279.08	1544	392520.78	1404806.96
1915	388115.90	1412320.09	1543	392516.92	1404717.33
1916	388035.74	1412359.56	1542	392511.50	1404631.91
1917	387954.35	1412397.62	1541	392504.08	1404542.31
1918	387875.48	1412432.61	1540	392495.74	1404460.90
1919	387793.13	1412467.27	1539	392484.85	1404371.85
1920	387710.12	1412500.32	1538	392472.75	1404287.12
1921	387625.99	1412531.88	1537	392458.32	1404198.37
1922	387544.62	1412560.58	1536	392443.62	1404117.87
1923	387459.81	1412588.66	1535	392425.77	1404029.95
1924	387374.46	1412615.11	1534	392407.06	1403946.43
1925	387288.12	1412639.96	1533	392385.71	1403859.09
1926	387204.74	1412662.19	1532	392364.73	1403779.99
1927	387117.99	1412683.53	1531	392357.03	1403751.98
1928	387030.83	1412703.20	1530	392334.03	1403673.44
1929	386942.80	1412721.20	1529	392311.87	1403602.59
1930	386857.94	1412736.82	1528	392286.70	1403526.56
1931	386769.78	1412751.29	1527	392259.58	1403449.35
1932	386681.35	1412764.06	1526	392228.20	1403365.30
1933	386592.18	1412775.10	1525	392196.65	1403285.74
1934	386506.35	1412784.01	1524	392161.90	1403202.82
1935	386417.33	1412791.52	1523	392128.80	1403127.97
1936	386328.17	1412797.31	1522	392092.60	1403050.17
1937	386238.41	1412801.32	1521	392053.23	1402969.81
1938	386152.15	1412803.47	1520	392012.07	1402889.87
1939	386062.81	1412803.97	1519	391973.21	1402817.86
1940	385973.47	1412802.75	1518	391931.01	1402743.13
1941	385883.67	1412799.71	1517	391885.46	1402666.11
1942	385797.51	1412795.08	1516	391838.15	1402589.65
1943	385708.40	1412788.57	1515	391793.76	1402520.90
1944	385619.43	1412780.34	1514	391745.83	1402449.72
1945	385530.15	1412770.26	1513	391694.37	1402376.51
1946	385444.62	1412758.89	1512	391641.21	1402303.99
1947	385356.30	1412745.41	1511	391591.56	1402238.95
1948	385268.25	1412730.23	1657	391538.19	1402171.74

1949	385180.03	1412713.18	1656	391481.14	1402102.80
1950	385095.65	1412695.13	1655	391422.46	1402034.68
1951	385008.67	1412674.76	1654	391367.85	1401973.73
1952	384922.08	1412652.71	1653	391309.37	1401910.92
1953	384835.47	1412628.79	1652	391247.10	1401846.66
1954	384752.77	1412604.18	1651	391183.24	1401783.36
1955	384667.65	1412577.05	1650	391124.02	1401726.89
1956	384583.06	1412548.28	1649	391060.80	1401668.86
1957	384498.60	1412517.64	1648	390993.67	1401609.69
1958	384418.08	1412486.61	1647	390925.05	1401551.59
1959	384340.74	1412455.15	1195	390880.44	1401515.05
1506	384271.49	1412425.64	1194	390893.69	1401498.34
1505	384312.35	1412334.36	1500	390942.56	1401436.67
1646	384377.02	1412361.93	1960	390990.58	1401476.03
1645	384456.99	1412394.46	1961	391061.27	1401535.94
1644	384533.34	1412423.85	1962	391128.51	1401595.26
1643	384613.99	1412453.14	1963	391192.08	1401653.60
1642	384698.69	1412481.99	1964	391254.52	1401713.18
1641	384784.33	1412509.26	1965	391320.29	1401778.46
1640	384862.76	1412532.57	1966	391380.20	1401840.27
1639	384945.45	1412555.44	1967	391441.46	1401906.02
1638	385032.15	1412577.55	1968	391499.03	1401970.32
1637	385119.67	1412598.03	1969	391557.36	1402038.05
1636	385199.68	1412615.11	1970	391614.35	1402106.88
1635	385283.92	1412631.42	1824	391670.26	1402177.24
Контур 3.32.2					
1971	389774.71	1400754.45	1661	383198.28	1411633.38
1972	389842.37	1400781.94	1660	383266.97	1411691.36
1501	389915.42	1400813.06	1510	383306.45	1411723.70
1199	389883.24	1400884.93	1509	383244.33	1411802.07
1198	389874.55	1400904.33	1973	383201.49	1411766.97
1659	389805.58	1400874.96	1974	383133.23	1411709.33
1658	389735.81	1400846.60	1975	383066.09	1411650.38
1803	389659.48	1400817.09	1976	382999.78	1411589.75
1802	389578.86	1400787.68	1977	382937.26	1411530.27
1801	389494.19	1400758.71	1978	382873.74	1411467.45
1800	389412.39	1400732.50	1979	382811.43	1411403.41
1799	389330.15	1400707.88	1980	382750.08	1411337.77
1798	389247.47	1400684.89	1981	382692.43	1411273.57
1797	389160.79	1400662.64	1982	382634.02	1411205.96
1796	389077.19	1400642.94	1983	382576.93	1411137.23
1795	388993.27	1400624.85	1984	382520.93	1411066.97
1794	388909.04	1400608.42	1985	382468.49	1410998.45
1793	388820.88	1400593.04	1986	382415.57	1410926.47
1792	388735.99	1400579.96	1987	382364.05	1410853.47
1791	388650.91	1400568.51	1988	382313.73	1410779.03
1790	388565.65	1400558.74	1989	382266.82	1410706.60

1789	388476.56	1400550.33	1990	382219.71	1410630.69
1788	388390.90	1400543.96	1991	382174.08	1410553.88
1787	388305.18	1400539.22	1992	382129.75	1410475.72
1786	388219.42	1400536.17	1993	382088.68	1410399.84
1785	388129.95	1400534.78	1994	382047.67	1410320.47
1784	388044.05	1400535.14	1995	382008.20	1410240.31
1783	387958.23	1400537.14	1996	381970.14	1410158.91
1782	387872.49	1400540.83	1997	381935.15	1410080.04
1781	387783.18	1400546.47	1998	381900.49	1409997.70
1780	387697.58	1400553.57	1999	381867.44	1409914.69
1779	387612.18	1400562.30	2000	381835.88	1409830.56
1778	387526.99	1400572.71	2001	381807.18	1409749.19
1777	387438.40	1400585.33	2002	381778.10	1409661.24
1776	387353.62	1400599.14	2003	381746.49	1409558.29
1775	387269.17	1400614.54	2004	381716.89	1409452.92
1774	387185.06	1400631.60	2005	381705.57	1409409.31
1773	387097.74	1400651.14	2006	381684.23	1409322.56
1772	387014.30	1400671.55	2007	381664.56	1409235.40
1771	386931.32	1400693.54	2008	381646.56	1409147.37
1770	386848.81	1400717.14	2009	381630.94	1409062.51
1769	386763.29	1400743.48	2010	381616.47	1408974.35
1768	386681.71	1400770.38	2011	381603.70	1408885.91
1767	386600.71	1400798.80	2012	381592.66	1408796.75
1766	386520.31	1400828.81	2013	381583.75	1408710.92
1765	386440.59	1400860.36	2014	381576.24	1408621.90
1764	386357.90	1400894.99	2015	381570.45	1408532.73
1763	386279.38	1400929.69	2016	381566.44	1408442.97
1762	386201.58	1400965.91	2017	381564.29	1408356.71
1761	386124.59	1401003.62	2018	381563.79	1408267.37
1760	386044.87	1401044.64	2019	381565.01	1408178.03
1759	385969.31	1401085.39	2020	381568.06	1408088.24
1758	385894.60	1401127.60	2021	381572.68	1408002.07
1757	385820.80	1401171.24	2022	381579.19	1407912.97
1756	385744.54	1401218.38	2023	381587.42	1407824.00
1755	385672.42	1401264.94	2024	381597.50	1407734.72
1754	385601.25	1401312.89	2025	381608.87	1407649.18
1753	385531.10	1401362.18	2026	381622.35	1407560.86
1752	385458.78	1401415.16	2027	381637.54	1407472.81
1751	385390.53	1401467.24	2028	381654.59	1407384.60
1750	385323.34	1401520.62	2029	381672.64	1407300.22
1749	385257.28	1401575.26	2030	381693.00	1407213.23
1748	385189.34	1401633.76	2031	381715.05	1407126.64
1747	385125.39	1401691.03	2032	381738.97	1407040.04
1746	385062.60	1401749.52	2033	381763.58	1406957.34
1745	385001.03	1401809.18	2034	381790.71	1406872.21
1744	384937.89	1401872.83	2035	381819.49	1406787.62
1743	384878.63	1401934.94	2036	381850.13	1406703.16

1742	384820.62	1401998.18	2037	381881.15	1406622.64
1741	384763.92	1402062.49	2038	381914.88	1406539.91
1740	384705.98	1402130.90	2039	381950.20	1406457.84
1739	384651.77	1402197.47	2040	381987.38	1406376.04
1738	384598.90	1402265.06	2041	382024.62	1406298.21
1737	384547.43	1402333.62	2042	382069.47	1406209.20
1736	384495.03	1402406.37	2043	382122.22	1406110.12
1735	384446.21	1402476.98	2044	382174.03	1406018.33
1734	384398.81	1402548.52	2045	384207.15	1402667.51
1733	384352.88	1402620.90	2046	384267.27	1402569.19
1732	384290.24	1402723.34	2047	384315.31	1402493.48
1731	382260.25	1406068.97	2048	384365.03	1402418.51
1730	382209.55	1406158.88	2049	384414.14	1402347.56
1729	382155.49	1406260.57	2050	384466.15	1402275.34
1728	382113.43	1406344.23	2051	384519.98	1402203.63
1727	382078.14	1406418.04	2052	384575.44	1402132.79
1726	382042.62	1406496.15	2053	384629.96	1402065.91
1725	382007.22	1406578.32	2054	384687.48	1401997.99
1724	381973.30	1406661.55	2055	384746.78	1401930.73
1723	381943.91	1406737.91	2056	384807.62	1401864.46
1722	381914.63	1406818.56	2057	384867.22	1401802.07
1721	381885.78	1406903.25	2058	384929.90	1401738.88
1720	381858.50	1406988.90	2059	384994.29	1401676.48
1719	381835.19	1407067.32	2060	385060.14	1401615.18
1718	381812.32	1407150.02	2061	385124.46	1401557.66
1717	381790.21	1407236.72	2062	385191.90	1401499.58
1716	381769.74	1407324.23	2063	385260.99	1401442.43
1715	381752.65	1407404.25	2064	385331.45	1401386.49
1714	381736.34	1407488.49	2065	385400.08	1401334.20
1713	381721.10	1407576.65	2066	385471.87	1401281.59
1712	381707.56	1407665.50	2067	385545.23	1401230.03
1711	381696.80	1407746.61	2068	385619.87	1401179.80
1710	381687.15	1407831.87	2069	385692.39	1401133.05
1709	381678.88	1407920.96	2070	385768.09	1401086.24
1708	381672.34	1408010.60	2071	385845.27	1401040.60
1707	381667.99	1408092.30	2072	385923.62	1400996.38
1706	381665.06	1408178.06	2073	385999.58	1400955.46
1705	381663.79	1408267.52	2074	386078.72	1400914.74
1704	381664.32	1408357.40	2075	386159.25	1400875.30
1703	381666.38	1408439.19	2076	386240.83	1400837.36
1702	381670.19	1408524.91	2077	386319.77	1400802.54
1701	381675.95	1408614.19	2078	386401.86	1400768.15
1700	381683.52	1408703.75	2079	386485.23	1400735.15
1699	381692.00	1408785.13	2080	386569.54	1400703.73
1698	381702.52	1408870.29	2081	386650.97	1400675.21
1697	381715.27	1408958.84	2082	386735.51	1400647.37
1696	381729.84	1409047.54	2083	386821.21	1400621.01

1695	381744.68	1409128.00	2084	386907.72	1400596.31
1694	381761.85	1409212.07	2085	386987.59	1400575.16
1693	381781.50	1409299.35	2086	387077.60	1400553.15
1692	381802.99	1409386.62	2087	387165.11	1400533.60
1691	381812.94	1409425.06	2088	387253.29	1400515.76
1690	381842.22	1409529.32	2089	387334.57	1400500.94
1689	381873.11	1409630.03	2090	387426.03	1400486.06
1688	381902.52	1409718.93	2091	387514.81	1400473.44
1687	381929.76	1409796.08	2092	387604.11	1400462.57
1686	381959.87	1409876.42	2093	387686.31	1400454.18
1685	381992.94	1409959.56	2094	387778.66	1400446.53
1684	382027.82	1410042.40	2095	387868.15	1400440.91
1683	382061.03	1410117.17	2096	387954.35	1400437.21
1682	382097.35	1410194.91	2097	388040.63	1400435.17
1681	382136.84	1410275.19	2098	388133.29	1400434.79
1680	382178.11	1410355.04	2099	388222.95	1400436.21
1679	382217.08	1410426.98	2100	388309.18	1400439.28
1678	382259.39	1410501.63	2101	388395.35	1400444.03
1677	382305.06	1410578.56	2102	388487.76	1400450.92
1676	382352.46	1410654.92	2103	388577.03	1400459.37
1675	382396.96	1410723.59	2104	388662.75	1400469.20
1674	382444.99	1410794.68	2105	388748.29	1400480.69
1673	382496.56	1410867.80	2106	388839.87	1400494.82
1672	382549.81	1410940.21	2107	388928.19	1400510.25
1671	382599.56	1411005.16	2108	389012.88	1400526.78
1670	382653.02	1411072.27	2109	389097.25	1400544.95
1669	382710.16	1411141.12	2110	389187.44	1400566.22
1668	382768.93	1411209.13	2111	389274.29	1400588.53
1667	382823.62	1411269.98	2112	389357.41	1400611.65
1666	382882.19	1411332.69	2113	389440.10	1400636.39
1665	382944.55	1411396.84	2114	389528.34	1400664.67
1664	383008.48	1411460.02	2115	389613.17	1400693.73
1663	383067.77	1411516.40	2116	389694.22	1400723.30
1662	383131.08	1411574.32	1971	389774.71	1400754.45
Контур 3.32.3					
2117	391480.54	1400757.93	2119	390221.09	1400130.39
2118	391407.20	1400850.46	2120	390269.33	1400022.65
1804	391284.92	1401004.74	2117	391480.54	1400757.93
1813	390140.63	1400310.07	-	-	-
Контур 3.32.4					
1818	384102.86	1412802.23	2126	382834.79	1412318.77
2121	384067.16	1412881.98	2127	382871.63	1412272.29
2122	384026.29	1412973.25	2128	382933.75	1412193.92
2123	384002.05	1413027.38	1819	382988.02	1412125.45
2124	383974.17	1413089.66	1818	384102.86	1412802.23
2125	382792.40	1412372.25	-	-	-

Сектор 3.33					
Набс 395.0 м – 400.0 м					
Контур 3.33.1					
2129	391751.02	1402118.18	1948	385268.25	1412730.23
2130	391801.61	1402184.50	1947	385356.30	1412745.41
2131	391858.56	1402262.26	1946	385444.62	1412758.89
2132	391910.08	1402335.57	1945	385530.15	1412770.26
2133	391962.23	1402413.05	1944	385619.43	1412780.34
2134	392007.45	1402483.14	1943	385708.40	1412788.57
2135	392058.13	1402565.13	1942	385797.51	1412795.08
2136	392103.74	1402642.25	1941	385883.67	1412799.71
2137	392149.64	1402723.58	1940	385973.47	1412802.75
2138	392189.22	1402797.01	1939	386062.81	1412803.97
2139	392233.31	1402882.72	1938	386152.15	1412803.47
2140	392272.72	1402963.19	1937	386238.41	1412801.32
2141	392312.10	1403047.87	1936	386328.17	1412797.31
2142	392345.80	1403124.17	1935	386417.33	1412791.52
2143	392383.02	1403213.08	1934	386506.35	1412784.01
2144	392416.00	1403296.40	1933	386592.18	1412775.10
2145	392448.61	1403383.90	1932	386681.35	1412764.06
2146	392477.29	1403465.78	1931	386769.78	1412751.29
2147	392501.53	1403539.03	1930	386857.94	1412736.82
2148	392525.86	1403616.87	1929	386942.80	1412721.20
2149	392550.68	1403701.83	1928	387030.83	1412703.20
2150	392557.44	1403726.38	1927	387117.99	1412683.53
2151	392579.67	1403810.25	1926	387204.74	1412662.19
2152	392602.52	1403903.89	1925	387288.12	1412639.96
2153	392622.05	1403991.34	1924	387374.46	1412615.11
2154	392639.94	1404079.57	1923	387459.81	1412588.66
2155	392655.52	1404164.94	1922	387544.62	1412560.58
2156	392670.52	1404257.28	1921	387625.99	1412531.88
2157	392683.56	1404348.79	1920	387710.12	1412500.32
2158	392694.47	1404438.16	1919	387793.13	1412467.27
2159	392703.30	1404524.48	1918	387875.48	1412432.61
2160	392711.00	1404617.72	1917	387954.35	1412397.62
2161	392716.82	1404709.97	1916	388035.74	1412359.56
2162	392720.68	1404799.91	1915	388115.90	1412320.09
2163	392722.71	1404886.66	1914	388195.27	1412279.08
2164	392723.08	1404980.22	1913	388271.16	1412238.01
2165	392721.64	1405072.64	1912	388349.31	1412193.68
2166	392718.43	1405162.61	1911	388426.13	1412148.05
2167	392713.64	1405249.25	1910	388502.04	1412100.94
2168	392706.66	1405342.55	1909	388574.46	1412054.03
2169	392697.97	1405434.57	1908	388648.90	1412003.71
2170	392687.71	1405524.01	1907	388721.90	1411952.19
2171	392676.14	1405610.01	1906	388793.88	1411899.27
2172	392661.86	1405702.47	1905	388862.40	1411846.83

2173	392645.98	1405793.53	1904	388932.66	1411790.83
2174	392628.73	1405881.89	1903	389001.39	1411733.73
2175	392610.45	1405966.71	1902	389069.00	1411675.33
2176	392588.95	1406057.77	1901	389133.20	1411617.67
2177	392565.97	1406147.30	1900	389198.84	1411556.33
2178	392541.84	1406234.03	1899	389262.89	1411494.02
2179	392516.96	1406317.16	1898	389325.70	1411430.49
2180	392488.38	1406406.25	1897	389385.18	1411367.98
2181	392458.44	1406493.70	1896	389445.81	1411301.67
2182	392427.58	1406578.27	1895	389504.76	1411234.53
2183	392397.50	1406656.07	1894	389562.40	1411166.27
2184	392360.77	1406745.76	1893	389616.79	1411099.28
2185	392324.06	1406830.59	1892	389672.03	1411028.42
2186	392286.66	1406912.48	1891	389725.54	1410956.86
2187	392249.07	1406990.69	1890	389777.64	1410884.29
2188	392204.21	1407079.40	1889	389826.61	1410813.24
2189	392151.42	1407178.40	1888	389876.12	1410738.27
2190	392100.02	1407269.42	1887	389923.84	1410662.73
2191	390062.40	1410627.80	1886	389991.35	1410552.13
2192	390007.18	1410718.11	1885	392014.33	1407217.84
2193	389959.29	1410793.82	1884	392066.23	1407125.71
2194	389907.80	1410871.70	1883	392116.86	1407030.63
2195	389860.47	1410940.36	1882	392160.29	1406944.63
2196	389804.27	1411018.61	1881	392196.05	1406870.15
2197	389750.59	1411090.33	1880	392233.37	1406788.40
2198	389693.15	1411163.93	1879	392268.85	1406706.37
2199	389640.58	1411228.67	1878	392304.12	1406620.25
2200	389578.41	1411302.26	1877	392333.92	1406543.19
2201	389519.27	1411369.55	1876	392364.72	1406458.77
2202	389456.23	1411438.42	1875	392393.64	1406374.21
2203	389398.74	1411498.83	1874	392422.05	1406285.59
2204	389330.99	1411567.32	1873	392445.71	1406206.43
2205	389266.75	1411629.76	1872	392469.79	1406119.85
2206	389198.50	1411693.47	1871	392491.99	1406033.28
2207	389136.45	1411749.19	1870	392513.35	1405942.70
2208	389063.53	1411812.15	1869	392530.73	1405861.93
2209	388994.60	1411869.36	1868	392547.93	1405773.73
2210	388921.56	1411927.52	1867	392563.28	1405685.68
2211	388855.33	1411978.19	1866	392577.46	1405593.71
2212	388777.69	1412035.24	1865	392588.44	1405511.82
2213	388704.48	1412086.87	1864	392598.68	1405422.54
2214	388627.11	1412139.12	1863	392607.06	1405333.57
2215	388557.11	1412184.44	1862	392613.98	1405240.76
2216	388475.23	1412235.22	1861	392618.51	1405158.26
2217	388398.20	1412280.94	1860	392621.70	1405068.45
2218	388316.96	1412326.96	1859	392623.08	1404979.10
2219	388243.62	1412366.65	1858	392622.69	1404886.04

2220	388158.02	1412410.85	1857	392620.73	1404803.44
2221	388077.63	1412450.38	1856	392616.87	1404713.65
2222	387993.03	1412489.89	1855	392611.23	1404624.46
2223	387916.81	1412523.70	1854	392603.54	1404531.72
2224	387828.00	1412561.05	1853	392595.10	1404449.53
2225	387744.76	1412594.15	1852	392584.21	1404360.32
2226	387657.32	1412626.90	1851	392571.58	1404271.85
2227	387578.68	1412654.62	1850	392556.64	1404180.00
2228	387487.21	1412684.89	1849	392541.78	1404098.72
2229	387401.63	1412711.36	1848	392523.91	1404010.65
2230	387311.89	1412737.15	1847	392504.39	1403923.44
2231	387231.31	1412758.62	1846	392482.28	1403833.04
2232	387137.76	1412781.61	1845	392461.09	1403753.19
2233	387050.36	1412801.29	1844	392453.86	1403726.91
2234	386958.88	1412819.95	1843	392429.80	1403644.65
2235	386876.87	1412835.04	1842	392406.40	1403569.87
2236	386781.79	1412850.62	1841	392380.92	1403493.00
2237	386693.12	1412863.38	1840	392353.52	1403415.05
2238	386600.46	1412874.81	1839	392322.10	1403330.85
2239	386517.51	1412883.41	1838	392289.17	1403247.77
2240	386421.51	1412891.49	1837	392254.64	1403165.34
2241	386332.11	1412897.25	1836	392219.76	1403086.39
2242	386238.84	1412901.37	1835	392181.83	1403004.92
2243	386155.47	1412903.44	1834	392142.48	1402924.68
2244	386059.13	1412903.96	1833	392101.58	1402845.21
2245	385969.56	1412902.69	1832	392060.61	1402769.25
2246	385876.25	1412899.48	1831	392016.40	1402691.01
2247	385792.98	1412895.00	1830	391970.88	1402614.10
2248	385696.89	1412887.96	1829	391923.87	1402538.09
2249	385607.70	1412879.67	1828	391877.07	1402465.57
2250	385514.92	1412869.15	1827	391826.86	1402391.04
2251	385432.26	1412858.15	1826	391775.44	1402317.95
2252	385337.03	1412843.59	1825	391722.61	1402245.86
2253	385248.75	1412828.33	1824	391670.26	1402177.24
2254	385157.09	1412810.56	1970	391614.35	1402106.88
2255	385075.55	1412793.11	1969	391557.36	1402038.05
2256	384981.75	1412771.13	1968	391499.03	1401970.32
2257	384894.95	1412748.98	1967	391441.46	1401906.02
2258	384804.96	1412724.08	1966	391380.20	1401840.27
2259	384725.04	1412700.28	1965	391320.29	1401778.46
2260	384633.25	1412671.01	1964	391254.52	1401713.18
2261	384548.46	1412642.12	1963	391192.08	1401653.60
2262	384460.70	1412610.24	1962	391128.51	1401595.26
2263	384379.79	1412579.01	1961	391061.27	1401535.94
2264	384306.76	1412549.34	1960	390990.58	1401476.03
1814	384230.62	1412516.91	1500	390942.56	1401436.67
1507	384231.56	1412514.81	1499	391004.69	1401358.29

1506	384271.49	1412425.64	2265	391053.03	1401397.89
1959	384340.74	1412455.15	2266	391126.58	1401460.20
1958	384418.08	1412486.61	2267	391196.22	1401521.65
1957	384498.60	1412517.64	2268	391262.58	1401582.61
1956	384583.06	1412548.28	2269	391322.92	1401640.20
1955	384667.65	1412577.05	2270	391391.35	1401708.09
1954	384752.77	1412604.18	2271	391455.96	1401774.81
1953	384835.47	1412628.79	2272	391517.33	1401840.80
1952	384922.08	1412652.71	2273	391572.96	1401902.95
1951	385008.67	1412674.76	2274	391635.84	1401976.00
1950	385095.65	1412695.13	2275	391695.02	1402047.58
1949	385180.03	1412713.18	2129	391751.02	1402118.18
Контыр 3.33.2					
2276	389813.00	1400662.06	1973	383201.49	1411766.97
2277	389880.92	1400689.67	1509	383244.33	1411802.07
1502	389956.28	1400721.79	1508	383183.64	1411878.65
1501	389915.42	1400813.06	1823	383182.21	1411880.45
1972	389842.37	1400781.94	2278	383139.09	1411845.15
1971	389774.71	1400754.45	2279	383065.49	1411782.97
2116	389694.22	1400723.30	2280	382998.21	1411723.84
2115	389613.17	1400693.73	2281	382929.34	1411660.80
2114	389528.34	1400664.67	2282	382868.93	1411603.31
2113	389440.10	1400636.39	2283	382800.44	1411535.55
2112	389357.41	1400611.65	2284	382737.99	1411471.32
2111	389274.29	1400588.53	2285	382674.28	1411403.07
2110	389187.44	1400566.22	2286	382618.57	1411341.02
2109	389097.25	1400544.95	2287	382555.61	1411268.10
2108	389012.88	1400526.78	2288	382498.40	1411199.16
2107	388928.19	1400510.25	2289	382440.24	1411126.13
2106	388839.87	1400494.82	2290	382389.56	1411059.90
2105	388748.29	1400480.69	2291	382332.52	1410982.26
2104	388662.75	1400469.20	2292	382280.89	1410909.05
2103	388577.03	1400459.37	2293	382228.64	1410831.67
2102	388487.76	1400450.92	2294	382183.32	1410761.67
2101	388395.35	1400444.03	2295	382132.54	1410679.80
2100	388309.18	1400439.28	2296	382086.82	1410602.76
2099	388222.95	1400436.21	2297	382040.80	1410521.53
2098	388133.29	1400434.79	2298	382001.11	1410448.19
2097	388040.63	1400435.17	2299	381956.91	1410362.58
2096	387954.35	1400437.21	2300	381917.37	1410282.20
2095	387868.15	1400440.91	2301	381877.87	1410197.60
2094	387778.66	1400446.53	2302	381844.06	1410121.37
2093	387686.31	1400454.18	2303	381806.71	1410032.56
2092	387604.11	1400462.57	2304	381773.61	1409949.32
2091	387514.81	1400473.44	2305	381740.86	1409861.89
2090	387426.03	1400486.06	2306	381713.13	1409783.24
2089	387334.57	1400500.94	2307	381681.95	1409688.90

2088	387253.29	1400515.76	2308	381649.90	1409584.35
2087	387165.11	1400533.60	2309	381620.90	1409481.02
2086	387077.60	1400553.15	2310	381609.14	1409435.88
2085	386987.59	1400575.16	2311	381586.15	1409342.32
2084	386907.72	1400596.31	2312	381566.47	1409254.93
2083	386821.21	1400621.01	2313	381547.81	1409163.45
2082	386735.51	1400647.37	2314	381532.72	1409081.43
2081	386650.97	1400675.21	2315	381517.14	1408986.36
2080	386569.54	1400703.73	2316	381504.38	1408897.69
2079	386485.23	1400735.15	2317	381492.95	1408805.02
2078	386401.86	1400768.15	2318	381484.35	1408722.08
2077	386319.77	1400802.54	2319	381476.27	1408626.07
2076	386240.83	1400837.36	2320	381470.51	1408536.68
2075	386159.25	1400875.30	2321	381466.39	1408443.40
2074	386078.72	1400914.74	2322	381464.32	1408360.04
2073	385999.58	1400955.46	2323	381463.80	1408263.70
2072	385923.62	1400996.38	2324	381465.07	1408174.12
2071	385845.27	1401040.60	2325	381468.28	1408080.81
2070	385768.09	1401086.24	2326	381472.76	1407997.54
2069	385692.39	1401133.05	2327	381479.80	1407901.46
2068	385619.87	1401179.80	2328	381488.09	1407812.26
2067	385545.23	1401230.03	2329	381498.61	1407719.49
2066	385471.87	1401281.59	2330	381509.61	1407636.83
2065	385400.08	1401334.20	2331	381524.17	1407541.59
2064	385331.45	1401386.49	2332	381539.43	1407453.32
2063	385260.99	1401442.43	2333	381557.20	1407361.66
2062	385191.90	1401499.58	2334	381574.65	1407280.12
2061	385124.46	1401557.66	2335	381596.64	1407186.31
2060	385060.14	1401615.18	2336	381618.78	1407099.51
2059	384994.29	1401676.48	2337	381643.68	1407009.53
2058	384929.90	1401738.88	2338	381667.48	1406929.61
2057	384867.22	1401802.07	2339	381696.76	1406837.82
2056	384807.62	1401864.46	2340	381725.64	1406753.02
2055	384746.78	1401930.73	2341	381757.53	1406665.27
2054	384687.48	1401997.99	2342	381787.52	1406587.46
2053	384629.96	1402065.91	2343	381823.91	1406498.25
2052	384575.44	1402132.79	2344	381859.36	1406415.98
2051	384519.98	1402203.63	2345	381898.03	1406331.00
2050	384466.15	1402275.34	2346	381935.51	1406252.79
2049	384414.14	1402347.56	2347	381986.26	1406152.37
2048	384365.03	1402418.51	2348	382036.00	1406059.33
2047	384315.31	1402493.48	2349	382088.87	1405965.83
2046	384267.27	1402569.19	2350	384124.06	1402611.67
2045	384207.15	1402667.51	2351	384183.63	1402514.31
2044	382174.03	1406018.33	2352	384231.80	1402438.45
2043	382122.22	1406110.12	2353	384283.48	1402360.59
2042	382069.47	1406209.20	2354	384332.84	1402289.33

2041	382024.62	1406298.21	2355	384387.09	1402214.04
2040	381987.38	1406376.04	2356	384441.06	1402142.20
2039	381950.20	1406457.84	2357	384498.69	1402068.63
2038	381914.88	1406539.91	2358	384553.49	1402001.46
2037	381881.15	1406622.64	2359	384613.49	1401930.67
2036	381850.13	1406703.16	2360	384672.93	1401863.28
2035	381819.49	1406787.62	2361	384736.15	1401794.47
2034	381790.71	1406872.21	2362	384796.06	1401731.81
2033	381763.58	1406957.34	2363	384861.42	1401665.94
2032	381738.97	1407040.04	2364	384925.97	1401603.43
2031	381715.05	1407126.64	2365	384994.40	1401539.79
2030	381693.00	1407213.23	2366	385059.04	1401482.02
2029	381672.64	1407300.22	2367	385129.37	1401421.49
2028	381654.59	1407384.60	2368	385198.63	1401364.24
2027	381637.54	1407472.81	2369	385269.20	1401308.21
2026	381622.35	1407560.86	2370	385340.81	1401253.65
2025	381608.87	1407649.18	2371	385415.68	1401198.82
2024	381597.50	1407734.72	2372	385489.21	1401147.18
2023	381587.42	1407824.00	2373	385563.97	1401096.86
2022	381579.19	1407912.97	2374	385639.64	1401048.09
2021	381572.68	1408002.07	2375	385718.58	1400999.31
2020	381568.06	1408088.24	2376	385795.94	1400953.60
2019	381565.01	1408178.03	2377	385874.42	1400909.30
2018	381563.79	1408267.37	2378	385953.68	1400866.62
2017	381564.29	1408356.71	2379	386036.21	1400824.19
2016	381566.44	1408442.97	2380	386116.91	1400784.69
2015	381570.45	1408532.73	2381	386198.62	1400746.69
2014	381576.24	1408621.90	2382	386277.98	1400711.64
2013	381583.75	1408710.92	2383	386366.59	1400674.53
2012	381592.66	1408796.75	2384	386450.15	1400641.49
2011	381603.70	1408885.91	2385	386534.59	1400610.02
2010	381616.47	1408974.35	2386	386616.46	1400581.31
2009	381630.94	1409062.51	2387	386704.83	1400552.19
2008	381646.56	1409147.37	2388	386793.60	1400524.88
2007	381664.56	1409235.40	2389	386880.25	1400500.14
2006	381684.23	1409322.56	2390	386964.12	1400477.94
2005	381705.57	1409409.31	2391	387054.50	1400455.84
2004	381716.89	1409452.92	2392	387145.15	1400435.59
2003	381746.49	1409558.29	2393	387233.47	1400417.72
2002	381778.10	1409661.24	2394	387318.82	1400402.18
2001	381807.18	1409749.19	2395	387410.66	1400387.24
2000	381835.88	1409830.56	2396	387502.61	1400374.17
1999	381867.44	1409914.69	2397	387592.07	1400363.29
1998	381900.49	1409997.70	2398	387678.37	1400354.49
1997	381935.15	1410080.04	2399	387771.10	1400346.81
1996	381970.14	1410158.91	2400	387863.80	1400340.99
1995	382008.20	1410240.31	2401	387953.83	1400337.16

1994	382047.67	1410320.47	2402	388040.56	1400335.16
1993	382088.68	1410399.84	2403	388133.60	1400334.79
1992	382129.75	1410475.72	2404	388226.47	1400336.26
1991	382174.08	1410553.88	2405	388316.52	1400339.51
1990	382219.71	1410630.69	2406	388403.14	1400344.32
1989	382266.82	1410706.60	2407	388495.93	1400351.25
1988	382313.73	1410779.03	2408	388588.40	1400360.01
1987	382364.05	1410853.47	2409	388677.92	1400370.31
1986	382415.57	1410926.47	2410	388763.89	1400381.91
1985	382468.49	1410998.45	2411	388855.85	1400396.10
1984	382520.93	1411066.97	2412	388947.34	1400412.09
1983	382576.93	1411137.23	2413	389035.78	1400429.39
1982	382634.02	1411205.96	2414	389120.58	1400447.69
1981	382692.43	1411273.57	2415	389211.14	1400469.06
1980	382750.08	1411337.77	2416	389301.10	1400492.18
1979	382811.43	1411403.41	2417	389387.90	1400516.36
1978	382873.74	1411467.45	2418	389471.00	1400541.27
1977	382937.26	1411530.27	2419	389559.61	1400569.68
1976	382999.78	1411589.75	2420	389647.47	1400599.78
1975	383066.09	1411650.38	2421	389732.11	1400630.71
1974	383133.23	1411709.33	2276	389813.00	1400662.06
Контур 3.33.3					
2422	391676.15	1400511.13	2425	390303.46	1399946.42
2423	391657.60	1400534.54	2426	390385.83	1399762.45
2424	391532.40	1400692.50	2427	390398.03	1399735.22
2117	391480.54	1400757.93	2422	391676.15	1400511.13
2120	390269.33	1400022.65	-	-	-
Контур 3.33.4					
2124	383974.17	1413089.66	2431	382709.59	1412476.73
2428	383919.68	1413211.34	2125	382792.40	1412372.25
2429	383845.47	1413377.09	2124	383974.17	1413089.66
2430	382596.79	1412619.05	-	-	-
Сектор 3.34 Набс 400.0 м – 405.0 м					
Контур 3.34.1					
2432	391830.55	1402057.53	2252	385337.03	1412843.59
2433	391881.60	1402124.49	2251	385432.26	1412858.15
2434	391940.53	1402204.97	2250	385514.92	1412869.15
2435	391993.98	1402281.07	2249	385607.70	1412879.67
2436	392046.28	1402358.84	2248	385696.89	1412887.96
2437	392091.92	1402429.60	2247	385792.98	1412895.00
2438	392144.35	1402514.46	2246	385876.25	1412899.48
2439	392191.66	1402594.52	2245	385969.56	1412902.69
2440	392237.69	1402676.15	2244	386059.13	1412903.96
2441	392277.64	1402750.28	2243	386155.47	1412903.44
2442	392323.25	1402838.99	2242	386238.84	1412901.37
2443	392364.12	1402922.51	2241	386332.11	1412897.25

2444	392403.61	1403007.51	2240	386421.51	1412891.49
2445	392437.61	1403084.54	2239	386517.51	1412883.41
2446	392475.15	1403174.17	2238	386600.46	1412874.81
2447	392510.32	1403263.03	2237	386693.12	1412863.38
2448	392543.01	1403350.87	2236	386781.79	1412850.62
2449	392571.87	1403433.31	2235	386876.87	1412835.04
2450	392596.24	1403506.88	2234	386958.88	1412819.95
2451	392621.98	1403589.25	2233	387050.36	1412801.29
2452	392647.51	1403676.76	2232	387137.76	1412781.61
2453	392655.03	1403704.10	2231	387231.31	1412758.62
2454	392676.56	1403785.50	2230	387311.89	1412737.15
2455	392699.61	1403879.91	2229	387401.63	1412711.36
2456	392720.44	1403973.18	2228	387487.21	1412684.89
2457	392738.98	1404065.04	2227	387578.68	1412654.62
2458	392754.06	1404147.88	2226	387657.32	1412626.90
2459	392769.62	1404243.80	2225	387744.76	1412594.15
2460	392783.07	1404338.42	2224	387828.00	1412561.05
2461	392794.00	1404428.29	2223	387916.81	1412523.70
2462	392802.88	1404515.23	2222	387993.03	1412489.89
2463	392810.86	1404612.07	2221	388077.63	1412450.38
2464	392816.84	1404707.45	2220	388158.02	1412410.85
2465	392820.68	1404797.91	2219	388243.62	1412366.65
2466	392822.71	1404885.27	2218	388316.96	1412326.96
2467	392823.07	1404982.44	2217	388398.20	1412280.94
2468	392821.54	1405078.00	2216	388475.23	1412235.22
2469	392818.27	1405168.47	2215	388557.11	1412184.44
2470	392813.44	1405255.73	2214	388627.11	1412139.12
2471	392806.17	1405352.63	2213	388704.48	1412086.87
2472	392797.15	1405447.77	2212	388777.69	1412035.24
2473	392786.79	1405537.71	2211	388855.33	1411978.19
2474	392775.12	1405624.32	2210	388921.56	1411927.52
2475	392760.26	1405720.35	2209	388994.60	1411869.36
2476	392743.80	1405814.49	2208	389063.53	1411812.15
2477	392726.42	1405903.34	2207	389136.45	1411749.19
2478	392708.70	1405985.65	2206	389198.50	1411693.47
2479	392685.64	1406083.33	2205	389266.75	1411629.76
2480	392662.64	1406172.92	2204	389330.99	1411567.32
2481	392637.54	1406263.10	2203	389398.74	1411498.83
2482	392613.42	1406343.77	2202	389456.23	1411438.42
2483	392582.76	1406439.33	2201	389519.27	1411369.55
2484	392552.80	1406526.85	2200	389578.41	1411302.26
2485	392520.70	1406614.77	2199	389640.58	1411228.67
2486	392490.32	1406693.30	2198	389693.15	1411163.93
2487	392452.26	1406786.16	2197	389750.59	1411090.33
2488	392415.52	1406871.05	2196	389804.27	1411018.61
2489	392376.62	1406956.19	2195	389860.47	1410940.36
2490	392340.17	1407032.09	2194	389907.80	1410871.70

2491	392291.12	1407129.05	2193	389959.29	1410793.82
2492	392238.70	1407227.23	2192	390007.18	1410718.11
2493	392185.83	1407320.78	2191	390062.40	1410627.80
2494	390153.36	1410670.66	2190	392100.02	1407269.42
2495	390091.55	1410771.80	2189	392151.42	1407178.40
2496	390041.83	1410850.35	2188	392204.21	1407079.40
2497	389990.13	1410928.49	2187	392249.07	1406990.69
2498	389942.34	1410997.79	2186	392286.66	1406912.48
2499	389884.17	1411078.75	2185	392324.06	1406830.59
2500	389828.44	1411153.16	2184	392360.77	1406745.76
2501	389770.77	1411227.01	2183	392397.50	1406656.07
2502	389717.69	1411292.34	2182	392427.58	1406578.27
2503	389653.34	1411368.49	2181	392458.44	1406493.70
2504	389591.95	1411438.30	2180	392488.38	1406406.25
2505	389528.66	1411507.39	2179	392516.96	1406317.16
2506	389470.62	1411568.36	2178	392541.84	1406234.03
2507	389400.49	1411639.23	2177	392565.97	1406147.30
2508	389333.81	1411704.00	2176	392588.95	1406057.77
2509	389265.30	1411767.91	2175	392610.45	1405966.71
2510	389202.66	1411824.14	2174	392628.73	1405881.89
2511	389127.19	1411889.29	2173	392645.98	1405793.53
2512	389055.63	1411948.63	2172	392661.86	1405702.47
2513	388982.31	1412006.97	2171	392676.14	1405610.01
2514	388915.45	1412058.11	2170	392687.71	1405524.01
2515	388835.10	1412117.14	2169	392697.97	1405434.57
2516	388759.10	1412170.68	2168	392706.66	1405342.55
2517	388681.43	1412223.09	2167	392713.64	1405249.25
2518	388610.77	1412268.83	2166	392718.43	1405162.61
2519	388526.04	1412321.36	2165	392721.64	1405072.64
2520	388446.07	1412368.78	2164	392723.08	1404980.22
2521	388364.53	1412414.93	2163	392722.71	1404886.66
2522	388290.49	1412454.99	2162	392720.68	1404799.91
2523	388201.90	1412500.71	2161	392716.82	1404709.97
2524	388118.47	1412541.71	2160	392711.00	1404617.72
2525	388033.55	1412581.32	2159	392703.30	1404524.48
2526	387956.60	1412615.44	2158	392694.47	1404438.16
2527	387864.70	1412654.08	2157	392683.56	1404348.79
2528	387778.30	1412688.41	2156	392670.52	1404257.28
2529	387690.54	1412721.23	2155	392655.52	1404164.94
2530	387611.15	1412749.21	2154	392639.94	1404079.57
2531	387516.50	1412780.52	2153	392622.05	1403991.34
2532	387427.67	1412807.96	2152	392602.52	1403903.89
2533	387337.61	1412833.80	2151	392579.67	1403810.25
2534	387256.27	1412855.46	2150	392557.44	1403726.38
2535	387159.45	1412879.24	2149	392550.68	1403701.83
2536	387068.75	1412899.63	2148	392525.86	1403616.87
2537	386976.94	1412918.33	2147	392501.53	1403539.03

2538	386894.15	1412933.54	2146	392477.29	1403465.78
2539	386795.76	1412949.65	2145	392448.61	1403383.90
2540	386703.74	1412962.86	2144	392416.00	1403296.40
2541	386610.74	1412974.29	2143	392383.02	1403213.08
2542	386527.01	1412982.96	2142	392345.80	1403124.17
2543	386427.66	1412991.31	2141	392312.10	1403047.87
2544	386334.89	1412997.26	2140	392272.72	1402963.19
2545	386241.28	1413001.36	2139	392233.31	1402882.72
2546	386157.13	1413003.43	2138	392189.22	1402797.01
2547	386057.44	1413003.96	2137	392149.64	1402723.58
2548	385964.48	1413002.61	2136	392103.74	1402642.25
2549	385870.84	1412999.35	2135	392058.13	1402565.13
2550	385786.79	1412994.82	2134	392007.45	1402483.14
2551	385687.36	1412987.52	2133	391962.23	1402413.05
2552	385594.79	1412978.88	2132	391910.08	1402335.57
2553	385501.70	1412968.29	2131	391858.56	1402262.26
2554	385418.26	1412957.17	2130	391801.61	1402184.50
2555	385319.71	1412942.09	2129	391751.02	1402118.18
2556	385228.11	1412926.22	2275	391695.02	1402047.58
2557	385136.13	1412908.36	2274	391635.84	1401976.00
2558	385053.82	1412890.73	2273	391572.96	1401902.95
2559	384956.76	1412867.96	2272	391517.33	1401840.80
2560	384866.68	1412844.95	2271	391455.96	1401774.81
2561	384776.39	1412819.93	2270	391391.35	1401708.09
2562	384695.72	1412795.89	2269	391322.92	1401640.20
2563	384600.74	1412765.58	2268	391262.58	1401582.61
2564	384512.75	1412735.58	2267	391196.22	1401521.65
2565	384424.70	1412703.55	2266	391126.58	1401460.20
2566	384343.24	1412672.09	2265	391053.03	1401397.89
2567	384269.53	1412642.17	1499	391004.69	1401358.29
1815	384189.75	1412608.18	1498	391066.81	1401279.92
1814	384230.62	1412516.91	2568	391119.18	1401322.85
2264	384306.76	1412549.34	2569	391192.87	1401385.32
2263	384379.79	1412579.01	2570	391262.60	1401446.84
2262	384460.70	1412610.24	2571	391331.62	1401510.24
2261	384548.46	1412642.12	2572	391392.52	1401568.39
2260	384633.25	1412671.01	2573	391463.32	1401638.65
2259	384725.04	1412700.28	2574	391528.01	1401705.45
2258	384804.96	1412724.08	2575	391591.84	1401774.08
2257	384894.95	1412748.98	2576	391647.99	1401836.83
2256	384981.75	1412771.13	2577	391713.06	1401912.43
2255	385075.55	1412793.11	2578	391772.31	1401984.10
2254	385157.09	1412810.56	2432	391830.55	1402057.53
2253	385248.75	1412828.33	-	-	-
Контыр 3.34.2					
2579	389849.55	1400568.97	2278	383139.09	1411845.15
2580	389919.33	1400597.33	1823	383182.21	1411880.45

1503	389997.15	1400630.53	1822	383120.09	1411958.81
1502	389956.28	1400721.79	2581	383075.41	1411922.26
2277	389880.92	1400689.67	2582	382999.26	1411857.91
2276	389813.00	1400662.06	2583	382929.45	1411796.51
2421	389732.11	1400630.71	2584	382860.36	1411733.22
2420	389647.47	1400599.78	2585	382799.39	1411675.19
2419	389559.61	1400569.68	2586	382728.53	1411605.06
2418	389471.00	1400541.27	2587	382663.75	1411538.38
2417	389387.90	1400516.36	2588	382599.84	1411469.86
2416	389301.10	1400492.18	2589	382543.61	1411407.22
2415	389211.14	1400469.06	2590	382478.47	1411331.75
2414	389120.58	1400447.69	2591	382419.12	1411260.19
2413	389035.78	1400429.39	2592	382360.78	1411186.87
2412	388947.34	1400412.09	2593	382309.64	1411120.01
2411	388855.85	1400396.10	2594	382250.62	1411039.66
2410	388763.89	1400381.91	2595	382197.07	1410963.67
2409	388677.92	1400370.31	2596	382144.67	1410886.00
2408	388588.40	1400360.01	2597	382098.93	1410815.33
2407	388495.93	1400351.25	2598	382046.39	1410730.60
2406	388403.14	1400344.32	2599	381998.97	1410650.64
2405	388316.52	1400339.51	2600	381952.82	1410569.10
2404	388226.47	1400336.26	2601	381912.77	1410495.06
2403	388133.60	1400334.79	2602	381867.04	1410406.47
2402	388040.56	1400335.16	2603	381826.04	1410323.03
2401	387953.83	1400337.16	2604	381786.43	1410238.12
2400	387863.80	1400340.99	2605	381752.31	1410161.17
2399	387771.10	1400346.81	2606	381713.68	1410069.26
2398	387678.37	1400354.49	2607	381679.35	1409982.86
2397	387592.07	1400363.29	2608	381646.52	1409895.11
2396	387502.61	1400374.17	2609	381618.55	1409815.72
2395	387410.66	1400387.24	2610	381585.50	1409715.61
2394	387318.82	1400402.18	2611	381553.69	1409611.67
2393	387233.47	1400417.72	2612	381524.60	1409507.97
2392	387145.15	1400435.59	2613	381512.30	1409460.83
2391	387054.50	1400455.84	2614	381488.52	1409364.01
2390	386964.12	1400477.94	2615	381468.13	1409273.31
2389	386880.25	1400500.14	2616	381449.43	1409181.50
2388	386793.60	1400524.88	2617	381434.22	1409098.71
2387	386704.83	1400552.19	2618	381418.11	1409000.32
2386	386616.46	1400581.31	2619	381404.90	1408908.30
2385	386534.59	1400610.02	2620	381393.47	1408815.30
2384	386450.15	1400641.49	2621	381384.80	1408731.58
2383	386366.59	1400674.53	2622	381376.45	1408632.23
2382	386277.98	1400711.64	2623	381370.50	1408539.45
2381	386198.62	1400746.69	2624	381366.40	1408445.85
2380	386116.91	1400784.69	2625	381364.33	1408361.70
2379	386036.21	1400824.19	2626	381363.81	1408262.00

2378	385953.68	1400866.62	2627	381365.15	1408169.04
2377	385874.42	1400909.30	2628	381368.41	1408075.40
2376	385795.94	1400953.60	2629	381372.94	1407991.35
2375	385718.58	1400999.31	2630	381380.24	1407891.92
2374	385639.64	1401048.09	2631	381388.88	1407799.36
2373	385563.97	1401096.86	2632	381399.47	1407706.26
2372	385489.21	1401147.18	2633	381410.59	1407622.82
2371	385415.68	1401198.82	2634	381425.67	1407524.27
2370	385340.81	1401253.65	2635	381441.54	1407432.67
2369	385269.20	1401308.21	2636	381459.41	1407340.69
2368	385198.63	1401364.24	2637	381477.04	1407258.38
2367	385129.37	1401421.49	2638	381499.80	1407161.32
2366	385059.04	1401482.02	2639	381522.81	1407071.25
2365	384994.40	1401539.79	2640	381547.84	1406980.95
2364	384925.97	1401603.43	2641	381571.87	1406900.28
2363	384861.42	1401665.94	2642	381602.18	1406805.30
2362	384796.06	1401731.81	2643	381632.19	1406717.31
2361	384736.15	1401794.47	2644	381664.22	1406629.26
2360	384672.93	1401863.28	2645	381694.51	1406550.73
2359	384613.49	1401930.67	2646	381732.18	1406458.42
2358	384553.49	1402001.46	2647	381768.99	1406373.05
2357	384498.69	1402068.63	2648	381807.84	1406287.79
2356	384441.06	1402142.20	2649	381849.47	1406201.16
2355	384387.09	1402214.04	2650	381904.04	1406093.63
2354	384332.84	1402289.33	2651	381949.81	1406008.54
2353	384283.48	1402360.59	2652	382003.04	1405914.50
2352	384231.80	1402438.45	2653	384040.98	1402555.82
2351	384183.63	1402514.31	2654	384098.96	1402461.08
2350	384124.06	1402611.67	2655	384149.02	1402382.28
2349	382088.87	1405965.83	2656	384200.87	1402304.21
2348	382036.00	1406059.33	2657	384250.56	1402232.47
2347	381986.26	1406152.37	2658	384306.87	1402154.32
2346	381935.51	1406252.79	2659	384362.96	1402079.70
2345	381898.03	1406331.00	2660	384420.78	1402005.93
2344	381859.36	1406415.98	2661	384475.94	1401938.32
2343	381823.91	1406498.25	2662	384538.21	1401864.83
2342	381787.52	1406587.46	2663	384599.98	1401794.83
2341	381757.53	1406665.27	2664	384663.41	1401725.84
2340	381725.64	1406753.02	2665	384723.72	1401662.76
2339	381696.76	1406837.82	2666	384791.56	1401594.39
2338	381667.48	1406929.61	2667	384858.63	1401529.46
2337	381643.68	1407009.53	2668	384927.28	1401465.65
2336	381618.78	1407099.51	2669	384992.35	1401407.50
2335	381596.64	1407186.31	2670	385065.35	1401344.66
2334	381574.65	1407280.12	2671	385137.32	1401285.20
2333	381557.20	1407361.66	2672	385210.76	1401226.97
2332	381539.43	1407453.32	2673	385280.19	1401174.11

2331	381524.17	1407541.59	2674	385357.90	1401117.20
2330	381509.61	1407636.83	2675	385434.31	1401063.56
2329	381498.61	1407719.49	2676	385512.09	1401011.28
2328	381488.09	1407812.26	2677	385585.46	1400964.03
2327	381479.80	1407901.46	2678	385667.40	1400913.40
2326	381472.76	1407997.54	2679	385747.78	1400865.92
2325	381468.28	1408080.81	2680	385829.43	1400819.91
2324	381465.07	1408174.12	2681	385906.28	1400778.56
2323	381463.80	1408263.70	2682	385991.94	1400734.51
2322	381464.32	1408360.04	2683	386075.80	1400693.49
2321	381466.39	1408443.40	2684	386160.81	1400654.03
2320	381470.51	1408536.68	2685	386240.66	1400618.84
2319	381476.27	1408626.07	2686	386329.51	1400581.65
2318	381484.35	1408722.08	2687	386416.34	1400547.34
2317	381492.95	1408805.02	2688	386504.18	1400514.67
2316	381504.38	1408897.69	2689	386586.55	1400485.86
2315	381517.14	1408986.36	2690	386678.05	1400455.76
2314	381532.72	1409081.43	2691	386767.29	1400428.37
2313	381547.81	1409163.45	2692	386857.43	1400402.70
2312	381566.47	1409254.93	2693	386941.81	1400380.43
2311	381586.15	1409342.32	2694	387035.39	1400357.61
2310	381609.14	1409435.88	2695	387126.51	1400337.31
2309	381620.90	1409481.02	2696	387215.29	1400319.38
2308	381649.90	1409584.35	2697	387301.22	1400303.73
2307	381681.95	1409688.90	2698	387399.33	1400287.81
2306	381713.13	1409783.24	2699	387491.76	1400274.73
2305	381740.86	1409861.89	2700	387581.68	1400263.82
2304	381773.61	1409949.32	2701	387668.57	1400254.96
2303	381806.71	1410032.56	2702	387764.85	1400247.00
2302	381844.06	1410121.37	2703	387860.80	1400241.00
2301	381877.87	1410197.60	2704	387951.29	1400237.18
2300	381917.37	1410282.20	2705	388038.62	1400235.18
2299	381956.91	1410362.58	2706	388135.22	1400234.79
2298	382001.11	1410448.19	2707	388231.34	1400236.34
2297	382040.80	1410521.53	2708	388321.86	1400239.64
2296	382086.82	1410602.76	2709	388409.07	1400244.49
2295	382132.54	1410679.80	2710	388505.41	1400251.69
2294	382183.32	1410761.67	2711	388601.11	1400260.78
2293	382228.64	1410831.67	2712	388691.09	1400271.17
2292	382280.89	1410909.05	2713	388777.65	1400282.86
2291	382332.52	1410982.26	2714	388873.13	1400297.59
2290	382389.56	1411059.90	2715	388967.82	1400314.17
2289	382440.24	1411126.13	2716	389056.71	1400331.59
2288	382498.40	1411199.16	2717	389142.09	1400350.03
2287	382555.61	1411268.10	2718	389236.11	1400372.22
2286	382618.57	1411341.02	2719	389329.21	1400396.17
2285	382674.28	1411403.07	2720	389416.45	1400420.51

2284	382737.99	1411471.32	2721	389500.12	1400445.60
2283	382800.44	1411535.55	2722	389592.11	1400475.10
2282	382868.93	1411603.31	2723	389680.08	1400505.24
2281	382929.34	1411660.80	2724	389768.11	1400537.40
2280	382998.21	1411723.84	2579	389849.55	1400568.97
2279	383065.49	1411782.97	-	-	-
Сектор 3.34.3					
2725	391871.77	1400264.33	2727	390468.20	1399578.48
2726	391782.81	1400376.57	2728	390526.72	1399447.79
2422	391676.15	1400511.13	2725	391871.77	1400264.33
2427	390398.03	1399735.22	-	-	-
Сектор 3.34.4					
2429	383845.47	1413377.09	2733	382459.18	1412792.65
2729	383837.31	1413395.30	2734	382584.39	1412634.69
2730	383754.94	1413579.27	2430	382596.79	1412619.05
2731	383716.77	1413664.51	2429	383845.47	1413377.09
2732	382401.17	1412865.85	-	-	-
Сектор 3.35 Набс 405.0 м – 410.0 м					
Контур 3.35.1					
2735	391909.95	1401996.73	2555	385319.71	1412942.09
2736	391961.48	1402064.32	2554	385418.26	1412957.17
2737	392021.29	1402145.98	2553	385501.70	1412968.29
2738	392077.80	1402226.46	2552	385594.79	1412978.88
2739	392130.22	1402304.47	2551	385687.36	1412987.52
2740	392176.28	1402375.89	2550	385786.79	1412994.82
2741	392229.49	1402462.01	2549	385870.84	1412999.35
2742	392279.51	1402546.67	2548	385964.48	1413002.61
2743	392325.65	1402628.55	2547	386057.44	1413003.96
2744	392365.96	1402703.37	2546	386157.13	1413003.43
2745	392412.25	1402793.39	2545	386241.28	1413001.36
2746	392455.47	1402881.72	2544	386334.89	1412997.26
2747	392495.04	1402966.97	2543	386427.66	1412991.31
2748	392529.35	1403044.72	2542	386527.01	1412982.96
2749	392568.44	1403138.10	2541	386610.74	1412974.29
2750	392604.59	1403229.55	2540	386703.74	1412962.86
2751	392637.34	1403317.64	2539	386795.76	1412949.65
2752	392666.39	1403400.63	2538	386894.15	1412933.54
2753	392691.14	1403475.29	2537	386976.94	1412918.33
2754	392717.90	1403560.98	2536	387068.75	1412899.63
2755	392744.34	1403651.69	2535	387159.45	1412879.24
2756	392751.68	1403678.40	2534	387256.27	1412855.46
2757	392773.41	1403760.57	2533	387337.61	1412833.80
2758	392797.39	1403858.91	2532	387427.67	1412807.96
2759	392818.79	1403954.89	2531	387516.50	1412780.52
2760	392837.36	1404047.02	2530	387611.15	1412749.21
2761	392852.57	1404130.64	2529	387690.54	1412721.23

2762	392868.76	1404230.56	2528	387778.30	1412688.41
2763	392882.56	1404327.93	2527	387864.70	1412654.08
2764	392893.84	1404421.23	2526	387956.60	1412615.44
2765	392902.43	1404505.78	2525	388033.55	1412581.32
2766	392910.73	1404606.67	2524	388118.47	1412541.71
2767	392916.85	1404704.82	2523	388201.90	1412500.71
2768	392920.77	1404798.71	2522	388290.49	1412454.99
2769	392922.70	1404883.68	2521	388364.53	1412414.93
2770	392923.05	1404984.91	2520	388446.07	1412368.78
2771	392921.52	1405080.30	2519	388526.04	1412321.36
2772	392917.99	1405177.15	2518	388610.77	1412268.83
2773	392913.25	1405262.01	2517	388681.43	1412223.09
2774	392905.83	1405360.87	2516	388759.10	1412170.68
2775	392896.64	1405457.93	2515	388835.10	1412117.14
2776	392885.51	1405554.20	2514	388915.45	1412058.11
2777	392874.13	1405638.42	2513	388982.31	1412006.97
2778	392858.97	1405736.40	2512	389055.63	1411948.63
2779	392842.19	1405832.44	2511	389127.19	1411889.29
2780	392824.15	1405924.61	2510	389202.66	1411824.14
2781	392805.58	1406010.61	2509	389265.30	1411767.91
2782	392782.78	1406107.09	2508	389333.81	1411704.00
2783	392758.52	1406201.52	2507	389400.49	1411639.23
2784	392733.29	1406291.99	2506	389470.62	1411568.36
2785	392708.04	1406376.27	2505	389528.66	1411507.39
2786	392677.73	1406470.66	2504	389591.95	1411438.30
2787	392646.13	1406562.89	2503	389653.34	1411368.49
2788	392613.88	1406651.10	2502	389717.69	1411292.34
2789	392582.09	1406733.14	2501	389770.77	1411227.01
2790	392544.46	1406824.86	2500	389828.44	1411153.16
2791	392505.73	1406914.33	2499	389884.17	1411078.75
2792	392466.66	1406999.74	2498	389942.34	1410997.79
2793	392428.52	1407079.02	2497	389990.13	1410928.49
2794	392376.72	1407181.22	2496	390041.83	1410850.35
2795	392325.10	1407277.68	2495	390091.55	1410771.80
2796	392272.13	1407371.30	2494	390153.36	1410670.66
2797	390244.34	1410713.50	2493	392185.83	1407320.78
2798	390177.02	1410823.72	2492	392238.70	1407227.23
2799	390124.44	1410906.78	2491	392291.12	1407129.05
2800	390072.57	1410985.12	2490	392340.17	1407032.09
2801	390024.33	1411055.06	2489	392376.62	1406956.19
2802	389965.30	1411137.22	2488	392415.52	1406871.05
2803	389906.36	1411215.90	2487	392452.26	1406786.16
2804	389848.51	1411289.93	2486	392490.32	1406693.30
2805	389794.93	1411355.87	2485	392520.70	1406614.77
2806	389729.64	1411433.14	2484	392552.80	1406526.85
2807	389664.71	1411506.96	2483	392582.76	1406439.33
2808	389601.22	1411576.22	2482	392613.42	1406343.77

2809	389542.64	1411637.75	2481	392637.54	1406263.10
2810	389471.48	1411709.67	2480	392662.64	1406172.92
2811	389400.96	1411778.16	2479	392685.64	1406083.33
2812	389332.24	1411842.22	2478	392708.70	1405985.65
2813	389269.00	1411898.97	2477	392726.42	1405903.34
2814	389192.43	1411965.08	2476	392743.80	1405814.49
2815	389116.75	1412027.83	2475	392760.26	1405720.35
2816	389043.21	1412086.30	2474	392775.12	1405624.32
2817	388975.72	1412137.91	2473	392786.79	1405537.71
2818	388894.19	1412197.81	2472	392797.15	1405447.77
2819	388813.82	1412254.43	2471	392806.17	1405352.63
2820	388735.93	1412306.95	2470	392813.44	1405255.73
2821	388664.60	1412353.11	2469	392818.27	1405168.47
2822	388578.62	1412406.43	2468	392821.54	1405078.00
2823	388494.05	1412456.57	2467	392823.07	1404982.44
2824	388412.28	1412502.81	2466	392822.71	1404885.27
2825	388337.54	1412543.23	2465	392820.68	1404797.91
2826	388247.65	1412589.64	2464	392816.84	1404707.45
2827	388159.41	1412632.99	2463	392810.86	1404612.07
2828	388074.26	1412672.68	2462	392802.88	1404515.23
2829	387996.58	1412707.11	2461	392794.00	1404428.29
2830	387903.32	1412746.32	2460	392783.07	1404338.42
2831	387811.96	1412782.61	2459	392769.62	1404243.80
2832	387723.95	1412815.50	2458	392754.06	1404147.88
2833	387643.82	1412843.73	2457	392738.98	1404065.04
2834	387547.77	1412875.50	2456	392720.44	1403973.18
2835	387453.84	1412904.52	2455	392699.61	1403879.91
2836	387363.52	1412930.40	2454	392676.56	1403785.50
2837	387281.42	1412952.25	2453	392655.03	1403704.10
2838	387183.17	1412976.39	2452	392647.51	1403676.76
2839	387087.25	1412997.94	2451	392621.98	1403589.25
2840	386995.19	1413016.66	2450	392596.24	1403506.88
2841	386911.62	1413032.00	2449	392571.87	1403433.31
2842	386811.78	1413048.36	2448	392543.01	1403350.87
2843	386714.47	1413062.32	2447	392510.32	1403263.03
2844	386621.22	1413073.76	2446	392475.15	1403174.17
2845	386536.71	1413082.50	2445	392437.61	1403084.54
2846	386435.89	1413090.97	2444	392403.61	1403007.51
2847	386337.79	1413097.25	2443	392364.12	1402922.51
2848	386243.92	1413101.34	2442	392323.25	1402838.99
2849	386158.99	1413103.42	2441	392277.64	1402750.28
2850	386057.82	1413103.96	2440	392237.69	1402676.15
2851	385959.52	1413102.52	2439	392191.66	1402594.52
2852	385865.63	1413099.23	2438	392144.35	1402514.46
2853	385780.79	1413094.64	2437	392091.92	1402429.60
2854	385679.89	1413087.24	2436	392046.28	1402358.84
2855	385582.01	1413078.10	2435	391993.98	1402281.07

2856	385488.67	1413067.45	2434	391940.53	1402204.97
2857	385404.45	1413056.22	2433	391881.60	1402124.49
2858	385304.44	1413040.93	2432	391830.55	1402057.53
2859	385207.58	1413024.13	2578	391772.31	1401984.10
2860	385115.36	1413006.19	2577	391713.06	1401912.43
2861	385032.28	1412988.39	2576	391647.99	1401836.83
2862	384933.79	1412965.29	2575	391591.84	1401774.08
2863	384838.54	1412940.95	2574	391528.01	1401705.45
2864	384748.01	1412915.83	2573	391463.32	1401638.65
2865	384666.59	1412891.56	2572	391392.52	1401568.39
2866	384570.20	1412860.81	2571	391331.62	1401510.24
2867	384477.16	1412829.07	2570	391262.60	1401446.84
2868	384388.88	1412796.92	2569	391192.87	1401385.32
2869	384304.25	1412764.21	2568	391119.18	1401322.85
2870	384231.80	1412734.79	1498	391066.81	1401279.92
1816	384148.89	1412699.44	1497	391089.30	1401251.54
1815	384189.75	1412608.18	1808	391128.92	1401201.55
2567	384269.53	1412642.17	2871	391182.60	1401245.52
2566	384343.24	1412672.09	2872	391259.34	1401310.60
2565	384424.70	1412703.55	2873	391331.32	1401374.13
2564	384512.75	1412735.58	2874	391400.50	1401437.74
2563	384600.74	1412765.58	2875	391464.07	1401498.49
2562	384695.72	1412795.89	2876	391535.47	1401569.39
2561	384776.39	1412819.93	2877	391602.24	1401638.38
2560	384866.68	1412844.95	2878	391666.21	1401707.22
2559	384956.76	1412867.96	2879	391722.88	1401770.56
2558	385053.82	1412890.73	2880	391790.43	1401849.06
2557	385136.13	1412908.36	2881	391851.58	1401923.08
2556	385228.11	1412926.22	2735	391909.95	1401996.73
Контур 3.35.2					
2882	389885.91	1400475.81	2582	382999.26	1411857.91
2883	389956.47	1400504.47	2581	383075.41	1411922.26
1809	390038.01	1400539.26	1822	383120.09	1411958.81
1504	390011.94	1400597.50	1821	383057.98	1412037.18
1503	389997.15	1400630.53	2884	383011.89	1411999.50
2580	389919.33	1400597.33	2885	382934.61	1411934.20
2579	389849.55	1400568.97	2886	382860.79	1411869.27
2724	389768.11	1400537.40	2887	382791.54	1411805.79
2723	389680.08	1400505.24	2888	382730.00	1411747.20
2722	389592.11	1400475.10	2889	382658.09	1411676.05
2721	389500.12	1400445.60	2890	382589.59	1411605.53
2720	389416.45	1400420.51	2891	382525.53	1411536.80
2719	389329.21	1400396.17	2892	382468.79	1411473.57
2718	389236.11	1400372.22	2893	382402.67	1411396.99
2717	389142.09	1400350.03	2894	382339.92	1411321.31
2716	389056.71	1400331.59	2895	382281.45	1411247.78
2715	388967.82	1400314.17	2896	382229.84	1411180.29

2714	388873.13	1400297.59	2897	382169.94	1411098.76
2713	388777.65	1400282.86	2898	382113.32	1411018.39
2712	388691.09	1400271.17	2899	382060.80	1410940.49
2711	388601.11	1400260.78	2900	382014.65	1410869.16
2710	388505.41	1400251.69	2901	381961.33	1410783.18
2709	388409.07	1400244.49	2902	381911.19	1410698.62
2708	388321.86	1400239.64	2903	381864.94	1410616.84
2707	388231.34	1400236.34	2904	381824.52	1410542.11
2706	388135.22	1400234.79	2905	381778.11	1410452.21
2705	388038.62	1400235.18	2906	381734.77	1410363.98
2704	387951.29	1400237.18	2907	381695.08	1410278.82
2703	387860.80	1400241.00	2908	381660.65	1410201.15
2702	387764.85	1400247.00	2909	381621.43	1410107.89
2701	387668.57	1400254.96	2910	381585.14	1410016.52
2700	387581.68	1400263.82	2911	381552.26	1409928.51
2699	387491.76	1400274.73	2912	381523.08	1409845.60
2698	387399.33	1400287.81	2913	381489.08	1409742.41
2697	387301.22	1400303.73	2914	381457.54	1409639.22
2696	387215.29	1400319.38	2915	381428.02	1409533.87
2695	387126.51	1400337.31	2916	381415.51	1409485.98
2694	387035.39	1400357.61	2917	381391.37	1409387.73
2693	386941.81	1400380.43	2918	381369.81	1409291.82
2692	386857.43	1400402.70	2919	381351.10	1409199.75
2691	386767.29	1400428.37	2920	381335.75	1409116.19
2690	386678.05	1400455.76	2921	381319.40	1409016.35
2689	386586.55	1400485.86	2922	381305.44	1408919.04
2688	386504.18	1400514.67	2923	381294.00	1408825.78
2687	386416.34	1400547.34	2924	381285.26	1408741.27
2686	386329.51	1400581.65	2925	381276.79	1408640.46
2685	386240.66	1400618.84	2926	381270.50	1408542.35
2684	386160.81	1400654.03	2927	381266.42	1408448.49
2683	386075.80	1400693.49	2928	381264.34	1408363.55
2682	385991.94	1400734.51	2929	381263.80	1408262.38
2681	385906.28	1400778.56	2930	381265.24	1408164.09
2680	385829.43	1400819.91	2931	381268.53	1408070.19
2679	385747.78	1400865.92	2932	381273.12	1407985.36
2678	385667.40	1400913.40	2933	381280.52	1407884.46
2677	385585.46	1400964.03	2934	381289.66	1407786.58
2676	385512.09	1401011.28	2935	381300.31	1407693.23
2675	385434.31	1401063.56	2936	381311.54	1407609.01
2674	385357.90	1401117.20	2937	381326.84	1407509.01
2673	385280.19	1401174.11	2938	381343.63	1407412.14
2672	385210.76	1401226.97	2939	381361.57	1407319.92
2671	385137.32	1401285.20	2940	381379.38	1407236.85
2670	385065.35	1401344.66	2941	381402.47	1407138.35
2669	384992.35	1401407.50	2942	381426.81	1407043.10
2668	384927.28	1401465.65	2943	381451.94	1406952.57

2667	384858.63	1401529.46	2944	381476.20	1406871.15
2666	384791.56	1401594.39	2945	381506.95	1406774.77
2665	384723.72	1401662.76	2946	381538.69	1406681.72
2664	384663.41	1401725.84	2947	381570.84	1406593.44
2663	384599.98	1401794.83	2948	381601.42	1406514.18
2662	384538.21	1401864.83	2949	381640.54	1406418.35
2661	384475.94	1401938.32	2950	381679.79	1406327.50
2660	384420.78	1402005.93	2951	381721.15	1406237.07
2659	384362.96	1402079.70	2952	381775.39	1406125.28
2658	384306.87	1402154.32	2953	381819.26	1406039.94
2657	384250.56	1402232.47	2954	381865.72	1405953.97
2656	384200.87	1402304.21	2955	381918.03	1405861.76
2655	384149.02	1402382.28	2956	383957.89	1402499.98
2654	384098.96	1402461.08	2957	384014.43	1402407.65
2653	384040.98	1402555.82	2958	384066.17	1402326.24
2652	382003.04	1405914.50	2959	384118.15	1402248.01
2651	381949.81	1406008.54	2960	384169.72	1402173.60
2650	381904.04	1406093.63	2961	384226.80	1402094.41
2649	381849.47	1406201.16	2962	384284.77	1402017.31
2648	381807.84	1406287.79	2963	384342.73	1401943.41
2647	381768.99	1406373.05	2964	384399.98	1401873.27
2646	381732.18	1406458.42	2965	384463.10	1401798.80
2645	381694.51	1406550.73	2966	384526.94	1401726.50
2644	381664.22	1406629.26	2967	384590.52	1401657.37
2643	381632.19	1406717.31	2968	384653.10	1401591.94
2642	381602.18	1406805.30	2969	384721.87	1401522.66
2641	381571.87	1406900.28	2970	384791.19	1401455.58
2640	381547.84	1406980.95	2971	384860.00	1401391.66
2639	381522.81	1407071.25	2972	384925.49	1401333.13
2638	381499.80	1407161.32	2973	385001.52	1401267.68
2637	381477.04	1407258.38	2974	385075.89	1401206.25
2636	381459.41	1407340.69	2975	385149.50	1401147.92
2635	381441.54	1407432.67	2976	385219.38	1401094.71
2634	381425.67	1407524.27	2977	385300.32	1401035.43
2633	381410.59	1407622.82	2978	385379.28	1400980.03
2632	381399.47	1407706.26	2979	385457.25	1400927.66
2631	381388.88	1407799.36	2980	385531.08	1400880.10
2630	381380.24	1407891.92	2981	385616.42	1400827.35
2629	381372.94	1407991.35	2982	385699.49	1400778.32
2628	381368.41	1408075.40	2983	385781.33	1400732.23
2627	381365.15	1408169.04	2984	385858.67	1400690.61
2626	381363.81	1408262.00	2985	385947.89	1400644.73
2625	381364.33	1408361.70	2986	386034.55	1400602.37
2624	381366.40	1408445.85	2987	386119.75	1400562.84
2623	381370.50	1408539.45	2988	386200.12	1400527.42
2622	381376.45	1408632.23	2989	386292.66	1400488.68
2621	381384.80	1408731.58	2990	386382.38	1400453.25

2620	381393.47	1408815.30	2991	386470.42	1400420.54
2619	381404.90	1408908.30	2992	386553.32	1400391.53
2618	381418.11	1409000.32	2993	386648.62	1400360.18
2617	381434.22	1409098.71	2994	386740.84	1400331.90
2616	381449.43	1409181.50	2995	386831.18	1400306.19
2615	381468.13	1409273.31	2996	386916.10	1400283.79
2614	381488.52	1409364.01	2997	387013.57	1400260.02
2613	381512.30	1409460.83	2998	387107.72	1400239.06
2612	381524.60	1409507.97	2999	387199.80	1400220.52
2611	381553.69	1409611.67	3000	387286.22	1400204.85
2610	381585.50	1409715.61	3001	387385.25	1400188.80
2609	381618.55	1409815.72	3002	387480.76	1400175.30
2608	381646.52	1409895.11	3003	387574.00	1400164.05
2607	381679.35	1409982.86	3004	387661.39	1400155.20
2606	381713.68	1410069.26	3005	387761.37	1400146.98
2605	381752.31	1410161.17	3006	387857.65	1400141.02
2604	381786.43	1410238.12	3007	387951.49	1400137.12
2603	381826.04	1410323.03	3008	388039.30	1400135.16
2602	381867.04	1410406.47	3009	388139.62	1400134.81
2601	381912.77	1410495.06	3010	388236.07	1400136.42
2600	381952.82	1410569.10	3011	388329.93	1400139.90
2599	381998.97	1410650.64	3012	388414.78	1400144.65
2598	382046.39	1410730.60	3013	388515.13	1400152.15
2597	382098.93	1410815.33	3014	388613.68	1400161.54
2596	382144.67	1410886.00	3015	388706.97	1400172.37
2595	382197.07	1410963.67	3016	388791.20	1400183.77
2594	382250.62	1411039.66	3017	388890.64	1400199.13
2593	382309.64	1411120.01	3018	388988.15	1400216.22
2592	382360.78	1411186.87	3019	389080.31	1400234.34
2591	382419.12	1411260.19	3020	389163.38	1400252.32
2590	382478.47	1411331.75	3021	389261.31	1400275.43
2589	382543.61	1411407.22	3022	389357.18	1400300.13
2588	382599.84	1411469.86	3023	389447.63	1400325.43
2587	382663.75	1411538.38	3024	389529.03	1400349.86
2586	382728.53	1411605.06	3025	389624.85	1400380.60
2585	382799.39	1411675.19	3026	389715.67	1400411.74
2584	382860.36	1411733.22	3027	389803.93	1400444.02
2583	382929.45	1411796.51	2882	389885.91	1400475.81
Контур 3.35.3					
3028	392067.39	1400017.53	3031	390550.58	1399394.52
3029	392033.21	1400060.65	3032	390632.95	1399210.55
3030	391908.01	1400218.61	3033	390655.42	1399160.37
2725	391871.77	1400264.33	3028	392067.39	1400017.53
2728	390526.72	1399447.79	-	-	-
Сектор 3.35.4					
2731	383716.77	1413664.51	3038	382208.78	1413108.58
3034	383672.57	1413763.23	3039	382333.98	1412950.62

3035	383590.20	1413947.19	2732	382401.17	1412865.85
3036	383588.08	1413951.94	2731	383716.77	1413664.51
3037	382205.55	1413112.65	-	-	-
Сектор 3.36					
Набс 410.0 м – 415.0 м					
Контур 3.36.1					
3040	391990.89	1401937.89	2858	385304.44	1413040.93
3041	392042.84	1402006.15	2857	385404.45	1413056.22
3042	392103.66	1402089.25	2856	385488.67	1413067.45
3043	392161.53	1402171.73	2855	385582.01	1413078.10
3044	392215.53	1402252.18	2854	385679.89	1413087.24
3045	392261.97	1402324.30	2853	385780.79	1413094.64
3046	392316.08	1402411.93	2852	385865.63	1413099.23
3047	392367.29	1402498.69	2851	385959.52	1413102.52
3048	392414.80	1402583.13	2850	386057.82	1413103.96
3049	392455.44	1402658.67	2849	386158.99	1413103.42
3050	392502.50	1402750.28	2848	386243.92	1413101.34
3051	392546.75	1402840.79	2847	386337.79	1413097.25
3052	392586.38	1402926.23	2846	386435.89	1413090.97
3053	392621.01	1403004.71	2845	386536.71	1413082.50
3054	392661.80	1403102.22	2844	386621.22	1413073.76
3055	392698.81	1403195.93	2843	386714.47	1413062.32
3056	392732.52	1403286.76	2842	386811.78	1413048.36
3057	392761.66	1403370.21	2841	386911.62	1413032.00
3058	392786.62	1403445.56	2840	386995.19	1413016.66
3059	392814.45	1403534.83	2839	387087.25	1412997.94
3060	392841.16	1403626.62	2838	387183.17	1412976.39
3061	392848.28	1403652.49	2837	387281.42	1412952.25
3062	392870.86	1403738.05	2836	387363.52	1412930.40
3063	392894.80	1403836.29	2835	387453.84	1412904.52
3064	392916.54	1403933.74	2834	387547.77	1412875.50
3065	392935.69	1404028.78	2833	387643.82	1412843.73
3066	392951.49	1404115.85	2832	387723.95	1412815.50
3067	392967.64	1404215.68	2831	387811.96	1412782.61
3068	392981.67	1404314.53	2830	387903.32	1412746.32
3069	392993.30	1404410.78	2829	387996.58	1412707.11
3070	393002.22	1404498.82	2828	388074.26	1412672.68
3071	393010.48	1404599.60	2827	388159.41	1412632.99
3072	393016.70	1404699.25	2826	388247.65	1412589.64
3073	393020.74	1404796.12	2825	388337.54	1412543.23
3074	393022.72	1404884.59	2824	388412.28	1412502.81
3075	393023.05	1404985.71	2823	388494.05	1412456.57
3076	393021.43	1405085.54	2822	388578.62	1412406.43
3077	393017.86	1405182.43	2821	388664.60	1412353.11
3078	393012.89	1405270.78	2820	388735.93	1412306.95
3079	393005.27	1405371.61	2819	388813.82	1412254.43
3080	392995.82	1405471.00	2818	388894.19	1412197.81

3081	392984.66	1405567.32	2817	388975.72	1412137.91
3082	392973.16	1405652.32	2816	389043.21	1412086.30
3083	392957.26	1405754.93	2815	389116.75	1412027.83
3084	392940.04	1405853.27	2814	389192.43	1411965.08
3085	392921.35	1405948.41	2813	389269.00	1411898.97
3086	392903.22	1406032.25	2812	389332.24	1411842.22
3087	392879.31	1406133.29	2811	389400.96	1411778.16
3088	392854.42	1406229.98	2810	389471.48	1411709.67
3089	392828.33	1406323.36	2809	389542.64	1411637.75
3090	392802.86	1406408.10	2808	389601.22	1411576.22
3091	392772.40	1406502.86	2807	389664.71	1411506.96
3092	392739.50	1406598.81	2806	389729.64	1411433.14
3093	392706.16	1406689.85	2805	389794.93	1411355.87
3094	392674.12	1406772.33	2804	389848.51	1411289.93
3095	392636.32	1406864.40	2803	389906.36	1411215.90
3096	392595.99	1406957.48	2802	389965.30	1411137.22
3097	392555.60	1407045.62	2801	390024.33	1411055.06
3098	392518.39	1407122.91	2800	390072.57	1410985.12
3099	392462.51	1407233.02	2799	390124.44	1410906.78
3100	392412.69	1407325.94	2798	390177.02	1410823.72
3101	392358.32	1407422.00	2797	390244.34	1410713.50
3102	390335.32	1410756.33	2796	392272.13	1407371.30
3103	390261.03	1410878.00	2795	392325.10	1407277.68
3104	390207.12	1410963.08	2794	392376.72	1407181.22
3105	390153.60	1411043.81	2793	392428.52	1407079.02
3106	390104.87	1411114.36	2792	392466.66	1406999.74
3107	390044.79	1411197.93	2791	392505.73	1406914.33
3108	389984.38	1411278.52	2790	392544.46	1406824.86
3109	389924.69	1411354.79	2789	392582.09	1406733.14
3110	389870.57	1411421.31	2788	392613.88	1406651.10
3111	389804.12	1411499.90	2787	392646.13	1406562.89
3112	389737.57	1411575.50	2786	392677.73	1406470.66
3113	389672.08	1411646.86	2785	392708.04	1406376.27
3114	389612.91	1411708.92	2784	392733.29	1406291.99
3115	389540.50	1411782.06	2783	392758.52	1406201.52
3116	389468.22	1411852.21	2782	392782.78	1406107.09
3117	389397.33	1411918.21	2781	392805.58	1406010.61
3118	389333.48	1411975.43	2780	392824.15	1405924.61
3119	389255.55	1412042.66	2779	392842.19	1405832.44
3120	389177.99	1412106.93	2778	392858.97	1405736.40
3121	389102.15	1412167.16	2777	392874.13	1405638.42
3122	389034.00	1412219.20	2776	392885.51	1405554.20
3123	388951.03	1412280.11	2775	392896.64	1405457.93
3124	388868.67	1412338.09	2774	392905.83	1405360.87
3125	388788.33	1412392.19	2773	392913.25	1405262.01
3126	388716.31	1412438.72	2772	392917.99	1405177.15
3127	388628.82	1412492.93	2771	392921.52	1405080.30

3128	388542.17	1412544.27	2770	392923.05	1404984.91
3129	388457.83	1412591.90	2769	392922.70	1404883.68
3130	388382.38	1412632.64	2768	392920.77	1404798.71
3131	388290.91	1412679.82	2767	392916.85	1404704.82
3132	388200.50	1412724.20	2766	392910.73	1404606.67
3133	388112.69	1412765.06	2765	392902.43	1404505.78
3134	388034.27	1412799.76	2764	392893.84	1404421.23
3135	387939.38	1412839.62	2763	392882.56	1404327.93
3136	387845.76	1412876.77	2762	392868.76	1404230.56
3137	387755.01	1412910.61	2761	392852.57	1404130.64
3138	387674.12	1412939.05	2760	392837.36	1404047.02
3139	387576.39	1412971.34	2759	392818.79	1403954.89
3140	387480.15	1413001.03	2758	392797.39	1403858.91
3141	387387.02	1413027.65	2757	392773.41	1403760.57
3142	387304.15	1413049.65	2756	392751.68	1403678.40
3143	387204.19	1413074.18	2755	392744.34	1403651.69
3144	387105.91	1413096.23	2754	392717.90	1403560.98
3145	387010.99	1413115.46	2753	392691.14	1403475.29
3146	386926.64	1413130.89	2752	392666.39	1403400.63
3147	386825.06	1413147.50	2751	392637.34	1403317.64
3148	386725.36	1413161.76	2750	392604.59	1403229.55
3149	386629.22	1413173.49	2749	392568.44	1403138.10
3150	386543.92	1413182.26	2748	392529.35	1403044.72
3151	386441.36	1413190.84	2747	392495.04	1402966.97
3152	386340.84	1413197.24	2746	392455.47	1402881.72
3153	386244.07	1413201.39	2745	392412.25	1402793.39
3154	386158.35	1413203.44	2744	392365.96	1402703.37
3155	386055.43	1413203.95	2743	392325.65	1402628.55
3156	385954.72	1413202.45	2742	392279.51	1402546.67
3157	385857.93	1413198.99	2741	392229.49	1402462.01
3158	385772.31	1413194.30	2740	392176.28	1402375.89
3159	385669.67	1413186.74	2739	392130.22	1402304.47
3160	385569.39	1413177.34	2738	392077.80	1402226.46
3161	385473.16	1413166.30	2737	392021.29	1402145.98
3162	385388.18	1413154.91	2736	391961.48	1402064.32
3163	385286.44	1413139.31	2735	391909.95	1401996.73
3164	385187.21	1413122.07	2881	391851.58	1401923.08
3165	385092.15	1413103.52	2880	391790.43	1401849.06
3166	385008.32	1413085.49	2879	391722.88	1401770.56
3167	384908.12	1413061.96	2878	391666.21	1401707.22
3168	384810.54	1413036.99	2877	391602.24	1401638.38
3169	384717.23	1413011.03	2876	391535.47	1401569.39
3170	384635.07	1412986.49	2875	391464.07	1401498.49
3171	384537.03	1412955.17	2874	391400.50	1401437.74
3172	384441.72	1412922.62	2873	391331.32	1401374.13
3173	384350.73	1412889.42	2872	391259.34	1401310.60
3174	384268.33	1412857.54	2871	391182.60	1401245.52

3175	384192.36	1412826.69	1808	391128.92	1401201.55
1817	384108.02	1412790.71	1807	391191.04	1401123.18
1816	384148.89	1412699.44	3176	391245.84	1401168.05
2870	384231.80	1412734.79	3177	391324.40	1401234.65
2869	384304.25	1412764.21	3178	391399.93	1401301.33
2868	384388.88	1412796.92	3179	391471.21	1401366.95
2867	384477.16	1412829.07	3180	391533.21	1401426.23
2866	384570.20	1412860.81	3181	391606.29	1401498.79
2865	384666.59	1412891.56	3182	391676.35	1401571.20
2864	384748.01	1412915.83	3183	391742.27	1401642.21
2863	384838.54	1412940.95	3184	391799.42	1401706.17
2862	384933.79	1412965.29	3185	391866.58	1401784.25
2861	385032.28	1412988.39	3186	391930.75	1401861.93
2860	385115.36	1413006.19	3040	391990.89	1401937.89
2859	385207.58	1413024.13	-	-	-
Контур 3.36.2					
3187	389922.05	1400382.56	2884	383011.89	1411999.50
3188	389995.49	1400412.40	1821	383057.98	1412037.18
1810	390078.88	1400447.99	1820	382995.86	1412115.55
1809	390038.01	1400539.26	3189	382946.44	1412075.14
2883	389956.47	1400504.47	3190	382867.85	1412008.68
2882	389885.91	1400475.81	3191	382792.25	1411942.14
3027	389803.93	1400444.02	3192	382720.89	1411876.65
3026	389715.67	1400411.74	3193	382658.83	1411817.48
3025	389624.85	1400380.60	3194	382585.69	1411745.06
3024	389529.03	1400349.86	3195	382515.54	1411672.79
3023	389447.63	1400325.43	3196	382449.54	1411601.90
3022	389357.18	1400300.13	3197	382392.32	1411538.04
3021	389261.31	1400275.43	3198	382325.09	1411460.11
3020	389163.38	1400252.32	3199	382260.82	1411382.56
3019	389080.31	1400234.34	3200	382200.59	1411306.71
3018	388988.15	1400216.22	3201	382148.55	1411238.56
3017	388890.64	1400199.13	3202	382087.64	1411155.60
3016	388791.20	1400183.77	3203	382029.66	1411073.24
3015	388706.97	1400172.37	3204	381975.56	1410992.90
3014	388613.68	1400161.54	3205	381929.03	1410920.88
3013	388515.13	1400152.15	3206	381874.82	1410833.39
3012	388414.78	1400144.65	3207	381823.48	1410746.73
3011	388329.93	1400139.90	3208	381775.85	1410662.40
3010	388236.07	1400136.42	3209	381735.11	1410586.95
3009	388139.62	1400134.81	3210	381687.93	1410495.48
3008	388039.30	1400135.16	3211	381643.55	1410405.06
3007	387951.49	1400137.12	3212	381602.69	1410317.25
3006	387857.65	1400141.02	3213	381568.00	1410238.83
3005	387761.37	1400146.98	3214	381528.14	1410143.94
3004	387661.39	1400155.20	3215	381490.99	1410050.32
3003	387574.00	1400164.05	3216	381457.14	1409959.58

3002	387480.76	1400175.30	3217	381428.71	1409878.68
3001	387385.25	1400188.80	3218	381392.70	1409769.34
3000	387286.22	1400204.85	3219	381361.46	1409666.98
2999	387199.80	1400220.52	3220	381332.08	1409562.16
2998	387107.72	1400239.06	3221	381318.10	1409508.71
2997	387013.57	1400260.02	3222	381293.58	1409408.75
2996	386916.10	1400283.79	3223	381271.53	1409310.47
2995	386831.18	1400306.19	3224	381252.30	1409215.55
2994	386740.84	1400331.90	3225	381236.87	1409131.20
2993	386648.62	1400360.18	3226	381220.26	1409029.63
2992	386553.32	1400391.53	3227	381205.99	1408929.92
2991	386470.42	1400420.54	3228	381194.26	1408833.78
2990	386382.38	1400453.25	3229	381185.50	1408748.48
2989	386292.66	1400488.68	3230	381176.92	1408645.92
2988	386200.12	1400527.42	3231	381170.51	1408545.40
2987	386119.75	1400562.84	3232	381166.36	1408448.64
2986	386034.55	1400602.37	3233	381164.32	1408362.91
2985	385947.89	1400644.73	3234	381163.81	1408259.99
2984	385858.67	1400690.61	3235	381165.31	1408159.28
2983	385781.33	1400732.23	3236	381168.77	1408062.49
2982	385699.49	1400778.32	3237	381173.46	1407976.87
2981	385616.42	1400827.35	3238	381181.02	1407874.23
2980	385531.08	1400880.10	3239	381190.42	1407773.95
2979	385457.25	1400927.66	3240	381201.46	1407677.72
2978	385379.28	1400980.03	3241	381212.85	1407592.74
2977	385300.32	1401035.43	3242	381228.45	1407491.00
2976	385219.38	1401094.71	3243	381245.69	1407391.77
2975	385149.50	1401147.92	3244	381264.25	1407296.71
2974	385075.89	1401206.25	3245	381282.27	1407212.88
2973	385001.52	1401267.68	3246	381305.80	1407112.68
2972	384925.49	1401333.13	3247	381330.77	1407015.11
2971	384860.00	1401391.66	3248	381355.98	1406924.40
2970	384791.19	1401455.58	3249	381380.47	1406842.22
2969	384721.87	1401522.66	3250	381413.25	1406739.60
2968	384653.10	1401591.94	3251	381446.08	1406643.63
2967	384590.52	1401657.37	3252	381480.94	1406548.38
2966	384526.94	1401726.50	3253	381526.45	1406432.25
2965	384463.10	1401798.80	3254	381563.91	1406342.67
2964	384399.98	1401873.27	3255	381602.96	1406254.39
2963	384342.73	1401943.41	3256	381650.12	1406153.41
2962	384284.77	1402017.31	3257	381691.02	1406070.41
2961	384226.80	1402094.41	3258	381732.08	1405990.89
2960	384169.72	1402173.60	3259	381778.73	1405904.66
2959	384118.15	1402248.01	3260	381832.12	1405810.58
2958	384066.17	1402326.24	3261	383874.81	1402444.13
2957	384014.43	1402407.65	3262	383931.31	1402351.92
2956	383957.89	1402499.98	3263	383984.75	1402267.99

2955	381918.03	1405861.76	3264	384036.76	1402189.85
2954	381865.72	1405953.97	3265	384088.38	1402115.44
2953	381819.26	1406039.94	3266	384148.32	1402032.32
2952	381775.39	1406125.28	3267	384208.18	1401952.84
2951	381721.15	1406237.07	3268	384266.17	1401879.02
2950	381679.79	1406327.50	3269	384321.99	1401810.66
2949	381640.54	1406418.35	3270	384389.75	1401730.74
2948	381601.42	1406514.18	3271	384455.66	1401656.20
2947	381570.84	1406593.44	3272	384519.26	1401587.16
2946	381538.69	1406681.72	3273	384580.27	1401523.39
2945	381506.95	1406774.77	3274	384652.34	1401450.77
2944	381476.20	1406871.15	3275	384723.62	1401381.84
2943	381451.94	1406952.57	3276	384794.48	1401316.06
2942	381426.81	1407043.10	3277	384860.31	1401257.28
2941	381402.47	1407138.35	3278	384937.86	1401190.54
2940	381379.38	1407236.85	3279	385014.32	1401127.42
2939	381361.57	1407319.92	3280	385090.13	1401067.41
2938	381343.63	1407412.14	3281	385160.37	1401013.98
2937	381326.84	1407509.01	3282	385242.92	1400953.53
2936	381311.54	1407609.01	3283	385324.10	1400896.60
2935	381300.31	1407693.23	3284	385404.39	1400842.72
2934	381289.66	1407786.58	3285	385478.61	1400794.97
2933	381280.52	1407884.46	3286	385565.64	1400741.19
2932	381273.12	1407985.36	3287	385651.05	1400690.81
2931	381268.53	1408070.19	3288	385735.31	1400643.40
2930	381265.24	1408164.09	3289	385813.05	1400601.62
2929	381263.80	1408262.38	3290	385904.04	1400554.84
2928	381264.34	1408363.55	3291	385993.13	1400511.32
2927	381266.42	1408448.49	3292	386080.86	1400470.67
2926	381270.50	1408542.35	3293	386159.36	1400436.09
2925	381276.79	1408640.46	3294	386256.02	1400395.63
2924	381285.26	1408741.27	3295	386348.25	1400359.23
2923	381294.00	1408825.78	3296	386438.90	1400325.59
2922	381305.44	1408919.04	3297	386519.87	1400297.28
2921	381319.40	1409016.35	3298	386619.41	1400264.53
2920	381335.75	1409116.19	3299	386714.22	1400235.48
2919	381351.10	1409199.75	3300	386807.22	1400209.07
2918	381369.81	1409291.82	3301	386890.17	1400187.20
2917	381391.37	1409387.73	3302	386991.97	1400162.37
2916	381415.51	1409485.98	3303	387088.76	1400140.85
2915	381428.02	1409533.87	3304	387183.55	1400121.81
2914	381457.54	1409639.22	3305	387267.96	1400106.52
2913	381489.08	1409742.41	3306	387371.40	1400089.76
2912	381523.08	1409845.60	3307	387469.58	1400075.90
2911	381552.26	1409928.51	3308	387565.57	1400064.36
2910	381585.14	1410016.52	3309	387650.92	1400055.74
2909	381621.43	1410107.89	3310	387755.35	1400047.15

2908	381660.65	1410201.15	3311	387854.32	1400041.05
2907	381695.08	1410278.82	3312	387948.32	1400037.16
2906	381734.77	1410363.98	3313	388036.68	1400035.18
2905	381778.11	1410452.21	3314	388141.47	1400034.82
2904	381824.52	1410542.11	3315	388240.61	1400036.50
2903	381864.94	1410616.84	3316	388334.62	1400040.00
2902	381911.19	1410698.62	3317	388422.87	1400044.97
2901	381961.33	1410783.18	3318	388527.36	1400052.83
2900	382014.65	1410869.16	3319	388626.07	1400062.28
2899	382060.80	1410940.49	3320	388719.51	1400073.16
2898	382113.32	1411018.39	3321	388807.10	1400085.03
2897	382169.94	1411098.76	3322	388908.38	1400100.70
2896	382229.84	1411180.29	3323	389008.31	1400118.25
2895	382281.45	1411247.78	3324	389100.61	1400136.42
2894	382339.92	1411321.31	3325	389184.45	1400154.55
2893	382402.67	1411396.99	3326	389286.73	1400178.71
2892	382468.79	1411473.57	3327	389384.98	1400204.04
2891	382525.53	1411536.80	3328	389475.57	1400229.40
2890	382589.59	1411605.53	3329	389557.73	1400254.06
2889	382658.09	1411676.05	3330	389657.80	1400286.17
2888	382730.00	1411747.20	3331	389751.10	1400318.20
2887	382791.54	1411805.79	3332	389842.08	1400351.53
2886	382860.79	1411869.27	3187	389922.05	1400382.56
2885	382934.61	1411934.20	-	-	-
Контур 3.36.3					
3333	392263.00	1399770.73	3335	390715.32	1399026.58
3334	392158.42	1399902.68	3336	390784.12	1398872.94
3028	392067.39	1400017.53	3333	392263.00	1399770.73
3033	390655.42	1399160.37	-	-	-
Контур 3.36.4					
3036	383588.08	1413951.94	3340	382083.58	1413266.54
3337	383507.83	1414131.16	3037	382205.55	1413112.65
3338	383459.38	1414239.37	3036	383588.08	1413951.94
3339	382009.94	1413359.45	-	-	-
Сектор 3.37 Набс 415.0 м – 420.0 м					
Контур 3.37.1					
3341	392070.40	1401877.24	3163	385286.44	1413139.31
3342	392124.16	1401947.92	3162	385388.18	1413154.91
3343	392186.01	1402032.48	3161	385473.16	1413166.30
3344	392245.91	1402117.93	3160	385569.39	1413177.34
3345	392299.57	1402197.96	3159	385669.67	1413186.74
3346	392346.42	1402270.76	3158	385772.31	1413194.30
3347	392402.63	1402361.81	3157	385857.93	1413198.99
3348	392454.38	1402449.51	3156	385954.72	1413202.45
3349	392502.85	1402535.69	3155	386055.43	1413203.95
3350	392544.88	1402613.92	3154	386158.35	1413203.44

3351	392592.06	1402705.78	3153	386244.07	1413201.39
3352	392637.43	1402798.61	3152	386340.84	1413197.24
3353	392678.99	1402888.33	3151	386441.36	1413190.84
3354	392714.76	1402969.62	3150	386543.92	1413182.26
3355	392754.57	1403064.90	3149	386629.22	1413173.49
3356	392792.52	1403161.01	3148	386725.36	1413161.76
3357	392826.91	1403253.71	3147	386825.06	1413147.50
3358	392856.19	1403337.55	3146	386926.64	1413130.89
3359	392882.13	1403415.93	3145	387010.99	1413115.46
3360	392910.34	1403506.46	3144	387105.91	1413096.23
3361	392937.99	1403601.54	3143	387204.19	1413074.18
3362	392945.69	1403629.58	3142	387304.15	1413049.65
3363	392968.30	1403715.46	3141	387387.02	1413027.65
3364	392992.71	1403815.80	3140	387480.15	1413001.03
3365	393015.15	1403916.66	3139	387576.39	1412971.34
3366	393034.61	1404013.61	3138	387674.12	1412939.05
3367	393050.40	1404101.00	3137	387755.01	1412910.61
3368	393066.86	1404202.94	3136	387845.76	1412876.77
3369	393081.31	1404305.25	3135	387939.38	1412839.62
3370	393092.84	1404401.09	3134	388034.27	1412799.76
3371	393101.99	1404491.79	3133	388112.69	1412765.06
3372	393110.39	1404594.71	3132	388200.50	1412724.20
3373	393116.77	1404697.84	3131	388290.91	1412679.82
3374	393120.74	1404794.29	3130	388382.38	1412632.64
3375	393122.74	1404885.42	3129	388457.83	1412591.90
3376	393123.03	1404988.69	3128	388542.17	1412544.27
3377	393121.30	1405092.00	3127	388628.82	1412492.93
3378	393117.69	1405188.47	3126	388716.31	1412438.72
3379	393112.39	1405281.57	3125	388788.33	1412392.19
3380	393104.83	1405381.04	3124	388868.67	1412338.09
3381	393094.88	1405485.30	3123	388951.03	1412280.11
3382	393083.71	1405581.19	3122	389034.00	1412219.20
3383	393071.11	1405673.58	3121	389102.15	1412167.16
3384	393055.77	1405772.16	3120	389177.99	1412106.93
3385	393038.12	1405872.87	3119	389255.55	1412042.66
3386	393019.00	1405970.03	3118	389333.48	1411975.43
3387	392999.20	1406061.15	3117	389397.33	1411918.21
3388	392976.16	1406158.22	3116	389468.22	1411852.21
3389	392950.66	1406257.23	3115	389540.50	1411782.06
3390	392923.98	1406352.59	3114	389612.91	1411708.92
3391	392897.08	1406441.87	3113	389672.08	1411646.86
3392	392867.03	1406535.22	3112	389737.57	1411575.50
3393	392833.30	1406633.54	3111	389804.12	1411499.90
3394	392799.21	1406726.51	3110	389870.57	1411421.31
3395	392765.39	1406813.41	3109	389924.69	1411354.79
3396	392728.10	1406904.11	3108	389984.38	1411278.52
3397	392686.76	1406999.48	3107	390044.79	1411197.93

3398	392645.48	1407089.48	3106	390104.87	1411114.36
3399	392602.03	1407179.34	3105	390153.60	1411043.81
3400	392544.83	1407291.52	3104	390207.12	1410963.08
3401	392499.64	1407375.34	3103	390261.03	1410878.00
3402	392444.38	1407472.92	3102	390335.32	1410756.33
3403	390426.33	1410799.12	3101	392358.32	1407422.00
3404	390345.85	1410930.96	3100	392412.69	1407325.94
3405	390290.57	1411018.21	3099	392462.51	1407233.02
3406	390235.93	1411100.59	3098	392518.39	1407122.91
3407	390185.45	1411173.60	3097	392555.60	1407045.62
3408	390125.20	1411257.38	3096	392595.99	1406957.48
3409	390063.24	1411340.03	3095	392636.32	1406864.40
3410	390002.31	1411417.86	3094	392674.12	1406772.33
3411	389946.26	1411486.69	3093	392706.16	1406689.85
3412	389879.61	1411565.48	3092	392739.50	1406598.81
3413	389811.36	1411643.01	3091	392772.40	1406502.86
3414	389744.51	1411715.82	3090	392802.86	1406408.10
3415	389683.23	1411780.04	3089	392828.33	1406323.36
3416	389610.61	1411853.36	3088	392854.42	1406229.98
3417	389536.49	1411925.29	3087	392879.31	1406133.29
3418	389464.13	1411992.64	3086	392903.22	1406032.25
3419	389398.00	1412051.85	3085	392921.35	1405948.41
3420	389319.86	1412119.24	3084	392940.04	1405853.27
3421	389240.31	1412185.14	3083	392957.26	1405754.93
3422	389162.90	1412246.60	3082	392973.16	1405652.32
3423	389092.33	1412300.45	3081	392984.66	1405567.32
3424	389009.13	1412361.50	3080	392995.82	1405471.00
3425	388924.67	1412420.96	3079	393005.27	1405371.61
3426	388842.67	1412476.15	3078	393012.89	1405270.78
3427	388768.09	1412524.29	3077	393017.86	1405182.43
3428	388680.36	1412578.63	3076	393021.43	1405085.54
3429	388591.49	1412631.28	3075	393023.05	1404985.71
3430	388505.41	1412679.87	3074	393022.72	1404884.59
3431	388427.29	1412722.01	3073	393020.74	1404796.12
3432	388335.57	1412769.30	3072	393016.70	1404699.25
3433	388242.84	1412814.81	3071	393010.48	1404599.60
3434	388153.21	1412856.49	3070	393002.22	1404498.82
3435	388072.02	1412892.38	3069	392993.30	1404410.78
3436	387976.87	1412932.32	3068	392981.67	1404314.53
3437	387880.86	1412970.42	3067	392967.64	1404215.68
3438	387788.24	1413004.94	3066	392951.49	1404115.85
3439	387704.49	1413034.34	3065	392935.69	1404028.78
3440	387606.50	1413066.70	3064	392916.54	1403933.74
3441	387507.79	1413097.14	3063	392894.80	1403836.29
3442	387412.75	1413124.30	3062	392870.86	1403738.05
3443	387326.94	1413147.04	3061	392848.28	1403652.49
3444	387226.72	1413171.61	3060	392841.16	1403626.62

3445	387125.93	1413194.21	3059	392814.45	1403534.83
3446	387029.05	1413213.83	3058	392786.62	1403445.56
3447	386941.73	1413229.76	3057	392761.66	1403370.21
3448	386839.88	1413246.39	3056	392732.52	1403286.76
3449	386737.63	1413261.02	3055	392698.81	1403195.93
3450	386639.51	1413272.97	3054	392661.80	1403102.22
3451	386551.20	1413282.01	3053	392621.01	1403004.71
3452	386448.37	1413290.60	3052	392586.38	1402926.23
3453	386345.28	1413297.16	3051	392546.75	1402840.79
3454	386246.53	1413301.37	3050	392502.50	1402750.28
3455	386157.79	1413303.45	3049	392455.44	1402658.67
3456	386054.59	1413303.95	3048	392414.80	1402583.13
3457	385951.31	1413302.40	3047	392367.29	1402498.69
3458	385852.53	1413298.85	3046	392316.08	1402411.93
3459	385763.90	1413293.96	3045	392261.97	1402324.30
3460	385660.99	1413286.36	3044	392215.53	1402252.18
3461	385558.14	1413276.71	3043	392161.53	1402171.73
3462	385459.95	1413265.43	3042	392103.66	1402089.25
3463	385371.97	1413253.60	3041	392042.84	1402006.15
3464	385269.97	1413237.95	3040	391990.89	1401937.89
3465	385168.20	1413220.26	3186	391930.75	1401861.93
3466	385071.19	1413201.31	3185	391866.58	1401784.25
3467	384984.42	1413182.61	3184	391799.42	1401706.17
3468	384883.96	1413159.00	3183	391742.27	1401642.21
3469	384783.89	1413133.39	3182	391676.35	1401571.20
3470	384688.67	1413106.88	3181	391606.29	1401498.79
3471	384603.63	1413081.43	3180	391533.21	1401426.23
3472	384505.33	1413050.01	3179	391471.21	1401366.95
3473	384407.59	1413016.63	3178	391399.93	1401301.33
3474	384314.74	1412982.73	3177	391324.40	1401234.65
3475	384231.95	1412950.69	3176	391245.84	1401168.05
3476	384155.51	1412919.67	1807	391191.04	1401123.18
2121	384067.16	1412881.98	1806	391253.16	1401044.81
1818	384102.86	1412802.23	3477	391309.56	1401090.98
1817	384108.02	1412790.71	3478	391392.48	1401161.32
3175	384192.36	1412826.69	3479	391422.73	1401187.60
3174	384268.33	1412857.54	3480	391469.37	1401229.28
3173	384350.73	1412889.42	3481	391540.23	1401294.58
3172	384441.72	1412922.62	3482	391602.79	1401354.41
3171	384537.03	1412955.17	3483	391679.93	1401431.04
3170	384635.07	1412986.49	3484	391751.24	1401504.83
3169	384717.23	1413011.03	3485	391816.77	1401575.49
3168	384810.54	1413036.99	3486	391874.44	1401640.05
3167	384908.12	1413061.96	3487	391945.32	1401722.50
3166	385008.32	1413085.49	3488	392010.62	1401801.66
3165	385092.15	1413103.52	3341	392070.40	1401877.24
3164	385187.21	1413122.07	-	-	-

Контур 3.37.2					
3489	389958.77	1400289.54	1820	382995.86	1412115.55
3490	390034.60	1400320.36	1819	382988.02	1412125.45
1811	390119.74	1400356.73	2128	382933.75	1412193.92
1810	390078.88	1400447.99	3491	382881.06	1412150.82
3188	389995.49	1400412.40	3492	382802.27	1412084.18
3187	389922.05	1400382.56	3493	382724.74	1412015.93
3332	389842.08	1400351.53	3494	382651.93	1411949.08
3331	389751.10	1400318.20	3495	382587.71	1411887.80
3330	389657.80	1400286.17	3496	382514.39	1411815.18
3329	389557.73	1400254.06	3497	382442.45	1411741.05
3328	389475.57	1400229.40	3498	382375.11	1411668.70
3327	389384.98	1400204.04	3499	382315.90	1411602.57
3326	389286.73	1400178.71	3500	382248.50	1411524.42
3325	389184.45	1400154.55	3501	382182.60	1411444.88
3324	389100.61	1400136.42	3502	382121.15	1411367.46
3323	389008.31	1400118.25	3503	382067.30	1411296.89
3322	388908.38	1400100.70	3504	382006.25	1411213.70
3321	388807.10	1400085.03	3505	381946.79	1411129.23
3320	388719.51	1400073.16	3506	381891.60	1411047.23
3319	388626.07	1400062.28	3507	381843.46	1410972.65
3318	388527.36	1400052.83	3508	381789.12	1410884.92
3317	388422.87	1400044.97	3509	381736.48	1410796.05
3316	388334.62	1400040.00	3510	381687.89	1410709.98
3315	388240.61	1400036.50	3511	381645.74	1410631.85
3314	388141.47	1400034.82	3512	381598.46	1410540.13
3313	388036.68	1400035.18	3513	381552.95	1410447.40
3312	387948.32	1400037.16	3514	381511.26	1410357.78
3311	387854.32	1400041.05	3515	381475.38	1410276.58
3310	387755.35	1400047.15	3516	381435.43	1410181.44
3309	387650.92	1400055.74	3517	381397.34	1410085.42
3308	387565.57	1400064.36	3518	381362.81	1409992.81
3307	387469.58	1400075.90	3519	381334.13	1409911.17
3306	387371.40	1400089.76	3520	381296.70	1409797.47
3305	387267.96	1400106.52	3521	381265.33	1409694.55
3304	387183.55	1400121.81	3522	381236.22	1409590.71
3303	387088.76	1400140.85	3523	381220.72	1409531.51
3302	386991.97	1400162.37	3524	381196.15	1409431.28
3301	386890.17	1400187.20	3525	381173.54	1409330.49
3300	386807.22	1400209.07	3526	381153.93	1409233.61
3299	386714.22	1400235.48	3527	381137.99	1409146.29
3298	386619.41	1400264.53	3528	381121.36	1409044.44
3297	386519.87	1400297.28	3529	381106.74	1408942.19
3296	386438.90	1400325.59	3530	381094.78	1408844.07
3295	386348.25	1400359.23	3531	381085.75	1408755.76
3294	386256.02	1400395.63	3532	381077.16	1408652.93
3293	386159.36	1400436.09	3533	381070.60	1408549.85

3292	386080.86	1400470.67	3534	381066.38	1408451.09
3291	385993.13	1400511.32	3535	381064.30	1408362.35
3290	385904.04	1400554.84	3536	381063.81	1408259.16
3289	385813.05	1400601.62	3537	381065.36	1408155.87
3288	385735.31	1400643.40	3538	381068.90	1408057.09
3287	385651.05	1400690.81	3539	381073.79	1407968.46
3286	385565.64	1400741.19	3540	381081.40	1407865.55
3285	385478.61	1400794.97	3541	381091.05	1407762.71
3284	385404.39	1400842.72	3542	381102.33	1407664.51
3283	385324.10	1400896.60	3543	381114.16	1407576.53
3282	385242.92	1400953.53	3544	381129.81	1407474.53
3281	385160.37	1401013.98	3545	381147.50	1407372.76
3280	385090.13	1401067.41	3546	381166.45	1407275.76
3279	385014.32	1401127.42	3547	381185.15	1407188.98
3278	384937.86	1401190.54	3548	381208.76	1407088.52
3277	384860.31	1401257.28	3549	381234.37	1406988.46
3276	384794.48	1401316.06	3550	381260.88	1406893.23
3275	384723.62	1401381.84	3551	381286.33	1406808.19
3274	384652.34	1401450.77	3552	381317.75	1406709.90
3273	384580.27	1401523.39	3553	381351.13	1406612.15
3272	384519.26	1401587.16	3554	381385.03	1406519.30
3271	384455.66	1401656.20	3555	381417.07	1406436.51
3270	384389.75	1401730.74	3556	381456.11	1406340.99
3269	384321.99	1401810.66	3557	381497.06	1406246.16
3268	384266.17	1401879.02	3558	381537.14	1406158.38
3267	384208.18	1401952.84	3559	381573.46	1406082.53
3266	384148.32	1402032.32	3560	381606.90	1406015.27
3265	384088.38	1402115.44	3561	381645.29	1405941.13
3264	384036.76	1402189.85	3562	381694.70	1405850.00
3263	383984.75	1402267.99	3563	381747.16	1405757.74
3262	383931.31	1402351.92	3564	383791.72	1402388.30
3261	383874.81	1402444.13	3565	383846.52	1402298.91
3260	381832.12	1405810.58	3566	383900.82	1402213.61
3259	381778.73	1405904.66	3567	383952.80	1402135.48
3258	381732.08	1405990.89	3568	384006.68	1402057.78
3257	381691.02	1406070.41	3569	384067.96	1401972.80
3256	381650.12	1406153.41	3570	384128.79	1401892.03
3255	381602.96	1406254.39	3571	384188.14	1401816.47
3254	381563.91	1406342.67	3572	384245.45	1401746.31
3253	381526.45	1406432.25	3573	384314.31	1401665.08
3252	381480.94	1406548.38	3574	384381.29	1401589.33
3251	381446.08	1406643.63	3575	384446.39	1401518.67
3250	381413.25	1406739.60	3576	384509.03	1401453.22
3249	381380.47	1406842.22	3577	384584.06	1401377.65
3248	381355.98	1406924.40	3578	384656.78	1401307.39
3247	381330.77	1407015.11	3579	384727.22	1401242.05
3246	381305.80	1407112.68	3580	384794.81	1401181.73

3245	381282.27	1407212.88	3581	384875.54	1401112.28
3244	381264.25	1407296.71	3582	384953.55	1401047.95
3243	381245.69	1407391.77	3583	385028.90	1400988.34
3242	381228.45	1407491.00	3584	385101.01	1400933.50
3241	381212.85	1407592.74	3585	385186.95	1400870.61
3240	381201.46	1407677.72	3586	385269.77	1400812.59
3239	381190.42	1407773.95	3587	385349.57	1400759.09
3238	381181.02	1407874.23	3588	385425.76	1400710.08
3237	381173.46	1407976.87	3589	385516.37	1400654.13
3236	381168.77	1408062.49	3590	385603.48	1400602.79
3235	381165.31	1408159.28	3591	385687.24	1400555.71
3234	381163.81	1408259.99	3592	385765.33	1400513.73
3233	381164.32	1408362.91	3593	385861.76	1400464.17
3232	381166.36	1408448.64	3594	385952.64	1400419.83
3231	381170.51	1408545.40	3595	386039.83	1400379.47
3230	381176.92	1408645.92	3596	386120.98	1400343.75
3229	381185.50	1408748.48	3597	386221.00	1400301.91
3228	381194.26	1408833.78	3598	386315.08	1400264.84
3227	381205.99	1408929.92	3599	386405.17	1400231.45
3226	381220.26	1409029.63	3600	386488.87	1400202.21
3225	381236.87	1409131.20	3601	386591.87	1400168.35
3224	381252.30	1409215.55	3602	386688.56	1400138.78
3223	381271.53	1409310.47	3603	386781.00	1400112.56
3222	381293.58	1409408.75	3604	386866.74	1400089.98
3221	381318.10	1409508.71	3605	386970.04	1400064.79
3220	381332.08	1409562.16	3606	387070.79	1400042.42
3219	381361.46	1409666.98	3607	387165.00	1400023.54
3218	381392.70	1409769.34	3608	387252.25	1400007.76
3217	381428.71	1409878.68	3609	387357.20	1399990.76
3216	381457.14	1409959.58	3610	387459.41	1399976.37
3215	381490.99	1410050.32	3611	387554.80	1399964.94
3214	381528.14	1410143.94	3612	387643.02	1399956.05
3213	381568.00	1410238.83	3613	387748.99	1399947.35
3212	381602.69	1410317.25	3614	387852.01	1399941.02
3211	381643.55	1410405.06	3615	387948.01	1399937.12
3210	381687.93	1410495.48	3616	388034.55	1399935.20
3209	381735.11	1410586.95	3617	388142.97	1399934.82
3208	381775.85	1410662.40	3618	388246.17	1399936.60
3207	381823.48	1410746.73	3619	388342.18	1399940.24
3206	381874.82	1410833.39	3620	388428.61	1399945.13
3205	381929.03	1410920.88	3621	388536.73	1399953.26
3204	381975.56	1410992.90	3622	388639.46	1399963.14
3203	382029.66	1411073.24	3623	388734.89	1399974.30
3202	382087.64	1411155.60	3624	388820.67	1399985.96
3201	382148.55	1411238.56	3625	388925.91	1400002.24
3200	382200.59	1411306.71	3626	389026.98	1400020.00
3199	382260.82	1411382.56	3627	389121.53	1400038.62

3198	382325.09	1411460.11	3628	389208.32	1400057.43
3197	382392.32	1411538.04	3629	389311.96	1400081.93
3196	382449.54	1411601.90	3630	389411.32	1400107.56
3195	382515.54	1411672.79	3631	389504.11	1400133.55
3194	382585.69	1411745.06	3632	389589.16	1400159.11
3193	382658.83	1411817.48	3633	389690.55	1400191.67
3192	382720.89	1411876.65	3634	389787.60	1400225.03
3191	382792.25	1411942.14	3635	389878.07	1400258.22
3190	382867.85	1412008.68	3636	389914.85	1400272.24
3189	382946.44	1412075.14	3489	389958.77	1400289.54
Контур 3.37.3					
3637	392458.62	1399523.93	3640	390797.69	1398842.62
3638	392386.29	1399615.19	3641	390865.23	1398691.79
3639	392283.62	1399744.72	3642	390912.81	1398585.51
3333	392263.00	1399770.73	3637	392458.62	1399523.93
3336	390784.12	1398872.94	-	-	-
Контур 3.37.4					
3338	383459.38	1414239.37	3647	381855.71	1413554.04
3643	383425.46	1414315.12	3648	381958.38	1413424.50
3644	383357.92	1414465.97	3339	382009.94	1413359.45
3645	383330.68	1414526.79	3338	383459.38	1414239.37
3646	381814.32	1413606.25	-	-	-
Сектор 3.38 Набс 420.0 м – 425.0 м					
Контур 3.38.1					
3649	392205.52	1401889.74	3465	385168.20	1413220.26
3650	392268.62	1401976.08	3464	385269.97	1413237.95
3651	392329.35	1402062.78	3463	385371.97	1413253.60
3652	392383.02	1402142.86	3462	385459.95	1413265.43
3653	392433.29	1402221.05	3461	385558.14	1413276.71
3654	392489.42	1402312.08	3460	385660.99	1413286.36
3655	392543.16	1402403.28	3459	385763.90	1413293.96
3656	392590.38	1402487.32	3458	385852.53	1413298.85
3657	392634.35	1402569.22	3457	385951.31	1413302.40
3658	392682.54	1402663.14	3456	386054.59	1413303.95
3659	392728.56	1402757.37	3455	386157.79	1413303.45
3660	392770.05	1402847.00	3454	386246.53	1413301.37
3661	392807.47	1402932.09	3453	386345.28	1413297.16
3662	392848.13	1403029.51	3452	386448.37	1413290.60
3663	392886.61	1403127.06	3451	386551.20	1413282.01
3664	392920.94	1403219.67	3450	386639.51	1413272.97
3665	392951.02	1403305.82	3449	386737.63	1413261.02
3666	392977.10	1403384.58	3448	386839.88	1413246.39
3667	393005.83	1403476.78	3447	386941.73	1413229.76
3668	393034.81	1403576.47	3446	387029.05	1413213.83
3669	393042.11	1403603.03	3445	387125.93	1413194.21
3670	393065.75	1403692.93	3444	387226.72	1413171.61

3671	393090.66	1403795.51	3443	387326.94	1413147.04
3672	393113.40	1403897.89	3442	387412.75	1413124.30
3673	393132.41	1403992.61	3441	387507.79	1413097.14
3674	393149.57	1404087.67	3440	387606.50	1413066.70
3675	393165.84	1404188.69	3439	387704.49	1413034.34
3676	393180.74	1404294.26	3438	387788.24	1413004.94
3677	393192.49	1404392.33	3437	387880.86	1412970.42
3678	393201.76	1404484.82	3436	387976.87	1412932.32
3679	393210.19	1404588.29	3435	388072.02	1412892.38
3680	393216.75	1404694.71	3434	388153.21	1412856.49
3681	393220.77	1404793.39	3433	388242.84	1412814.81
3682	393222.75	1404886.32	3432	388335.57	1412769.30
3683	393223.03	1404990.14	3431	388427.29	1412722.01
3684	393221.22	1405096.74	3430	388505.41	1412679.87
3685	393217.48	1405195.43	3429	388591.49	1412631.28
3686	393212.16	1405288.23	3428	388680.36	1412578.63
3687	393204.28	1405391.75	3427	388768.09	1412524.29
3688	393194.11	1405497.88	3426	388842.67	1412476.15
3689	393182.64	1405595.98	3425	388924.67	1412420.96
3690	393170.06	1405688.07	3424	389009.13	1412361.50
3691	393154.07	1405790.65	3423	389092.33	1412300.45
3692	393135.60	1405895.66	3422	389162.90	1412246.60
3693	393116.47	1405992.55	3421	389240.31	1412185.14
3694	393096.69	1406083.38	3420	389319.86	1412119.24
3695	393072.70	1406184.39	3419	389398.00	1412051.85
3696	393046.05	1406287.61	3418	389464.13	1411992.64
3697	393019.37	1406382.71	3417	389536.49	1411925.29
3698	392992.53	1406471.70	3416	389610.61	1411853.36
3699	392960.68	1406570.51	3415	389683.23	1411780.04
3700	392926.01	1406671.33	3414	389744.51	1411715.82
3701	392891.94	1406764.04	3413	389811.36	1411643.01
3702	392859.53	1406847.33	3412	389879.61	1411565.48
3703	392809.38	1406968.75	3411	389946.26	1411486.69
3704	392768.65	1407061.33	3410	390002.31	1411417.86
3705	392726.20	1407152.67	3409	390063.24	1411340.03
3706	392673.04	1407261.16	3408	390125.20	1411257.38
3707	392629.58	1407345.24	3407	390185.45	1411173.60
3708	392586.16	1407425.52	3406	390235.93	1411100.59
3709	392529.40	1407525.64	3405	390290.57	1411018.21
3710	390484.56	1410895.89	3404	390345.85	1410930.96
3711	390428.85	1410986.86	3403	390426.33	1410799.12
3712	390372.16	1411076.21	3402	392444.38	1407472.92
3713	390318.86	1411156.48	3401	392499.64	1407375.34
3714	390266.00	1411232.90	3400	392544.83	1407291.52
3715	390203.56	1411319.62	3399	392602.03	1407179.34
3716	390140.03	1411404.24	3398	392645.48	1407089.48
3717	390080.59	1411480.09	3397	392686.76	1406999.48

3718	390021.90	1411552.12	3396	392728.10	1406904.11
3719	389952.85	1411633.67	3395	392765.39	1406813.41
3720	389882.87	1411713.05	3394	392799.21	1406726.51
3721	389817.67	1411784.00	3393	392833.30	1406633.54
3722	389753.51	1411851.21	3392	392867.03	1406535.22
3723	389678.27	1411927.09	3391	392897.08	1406441.87
3724	389602.29	1412000.73	3390	392923.98	1406352.59
3725	389531.72	1412066.35	3389	392950.66	1406257.23
3726	389462.48	1412128.31	3388	392976.16	1406158.22
3727	389381.52	1412198.06	3387	392999.20	1406061.15
3728	389299.99	1412265.51	3386	393019.00	1405970.03
3729	389224.49	1412325.39	3385	393038.12	1405872.87
3730	389150.61	1412381.73	3384	393055.77	1405772.16
3731	389064.42	1412444.91	3383	393071.11	1405673.58
3732	388977.85	1412505.76	3382	393083.71	1405581.19
3733	388897.89	1412559.53	3381	393094.88	1405485.30
3734	388819.81	1412609.90	3380	393104.83	1405381.04
3735	388728.94	1412666.12	3379	393112.39	1405281.57
3736	388637.86	1412719.99	3378	393117.69	1405188.47
3737	388553.92	1412767.32	3377	393121.30	1405092.00
3738	388472.13	1412811.41	3376	393123.03	1404988.69
3739	388377.13	1412860.33	3375	393122.74	1404885.42
3740	388282.10	1412906.88	3374	393120.74	1404794.29
3741	388194.71	1412947.48	3373	393116.77	1404697.84
3742	388109.72	1412985.02	3372	393110.39	1404594.71
3743	388011.17	1413026.33	3371	393101.99	1404491.79
3744	387912.78	1413065.29	3370	393092.84	1404401.09
3745	387822.47	1413098.91	3369	393081.31	1404305.25
3746	387734.80	1413129.66	3368	393066.86	1404202.94
3747	387633.31	1413163.12	3367	393050.40	1404101.00
3748	387532.17	1413194.23	3366	393034.61	1404013.61
3749	387439.50	1413220.66	3365	393015.15	1403916.66
3750	387349.68	1413244.43	3364	392992.71	1403815.80
3751	387245.88	1413269.83	3363	392968.30	1403715.46
3752	387142.62	1413292.91	3362	392945.69	1403629.58
3753	387048.16	1413311.99	3361	392937.99	1403601.54
3754	386956.75	1413328.64	3360	392910.34	1403506.46
3755	386851.28	1413345.81	3359	392882.13	1403415.93
3756	386746.52	1413360.73	3358	392856.19	1403337.55
3757	386650.86	1413372.33	3357	392826.91	1403253.71
3758	386558.42	1413381.76	3356	392792.52	1403161.01
3759	386451.93	1413390.61	3355	392754.57	1403064.90
3760	386346.32	1413397.25	3354	392714.76	1402969.62
3761	386250.05	1413401.32	3353	392678.99	1402888.33
3762	386157.16	1413403.47	3352	392637.43	1402798.61
3763	386050.30	1413403.93	3351	392592.06	1402705.78
3764	385944.50	1413402.27	3350	392544.88	1402613.92

3765	385848.20	1413398.77	3349	392502.85	1402535.69
3766	385755.43	1413393.62	3348	392454.38	1402449.51
3767	385648.86	1413385.70	3347	392402.63	1402361.81
3768	385543.51	1413375.74	3346	392346.42	1402270.76
3769	385447.79	1413364.69	3345	392299.57	1402197.96
3770	385355.70	1413352.29	3344	392245.91	1402117.93
3771	385250.09	1413336.02	3343	392186.01	1402032.48
3772	385145.85	1413317.83	3342	392124.16	1401947.92
3773	385051.28	1413299.31	3341	392070.40	1401877.24
3774	384960.46	1413279.72	3488	392010.62	1401801.66
3775	384856.44	1413255.22	3487	391945.32	1401722.50
3776	384753.95	1413228.90	3486	391874.44	1401640.05
3777	384661.13	1413203.02	3485	391816.77	1401575.49
3778	384572.12	1413176.36	3484	391751.24	1401504.83
3779	384471.66	1413144.21	3483	391679.93	1401431.04
3780	384372.47	1413110.29	3482	391602.79	1401354.41
3781	384279.74	1413076.41	3481	391540.23	1401294.58
3782	384233.40	1413058.77	3480	391469.37	1401229.28
3783	384196.41	1413044.18	3479	391422.73	1401187.60
3784	384117.85	1413012.32	3785	391474.59	1401125.34
2122	384026.29	1412973.25	3786	391486.76	1401110.73
2121	384067.16	1412881.98	3787	391537.59	1401156.14
3476	384155.51	1412919.67	3788	391608.48	1401221.48
3475	384231.95	1412950.69	3789	391675.62	1401285.76
3474	384314.74	1412982.73	3790	391751.46	1401361.16
3473	384407.59	1413016.63	3791	391825.01	1401437.28
3472	384505.33	1413050.01	3792	391890.55	1401507.98
3471	384603.63	1413081.43	3793	391952.44	1401577.34
3470	384688.67	1413106.88	3794	392022.12	1401658.46
3469	384783.89	1413133.39	3795	392089.48	1401740.12
3468	384883.96	1413159.00	3796	392149.27	1401815.74
3467	384984.42	1413182.61	3649	392205.52	1401889.74
3466	385071.19	1413201.31	-	-	-
Контур 3.38.2					
3797	389840.75	1400137.81	3491	382881.06	1412150.82
3798	389953.50	1400179.98	2128	382933.75	1412193.92
3799	389946.17	1400197.46	2127	382871.63	1412272.29
3636	389914.85	1400272.24	3800	382815.63	1412226.47
3635	389878.07	1400258.22	3801	382735.11	1412158.31
3634	389787.60	1400225.03	3802	382700.18	1412127.98
3633	389690.55	1400191.67	3803	382656.45	1412089.02
3632	389589.16	1400159.11	3804	382583.74	1412022.24
3631	389504.11	1400133.55	3805	382516.54	1411958.07
3630	389411.32	1400107.56	3806	382441.62	1411883.81
3629	389311.96	1400081.93	3807	382368.64	1411808.56
3628	389208.32	1400057.43	3808	382301.40	1411736.28
3627	389121.53	1400038.62	3809	382239.44	1411667.04

3626	389026.98	1400020.00	3810	382170.57	1411587.14
3625	388925.91	1400002.24	3811	382103.72	1411506.39
3624	388820.67	1399985.96	3812	382042.36	1411429.05
3623	388734.89	1399974.30	3813	381986.02	1411355.17
3622	388639.46	1399963.14	3814	381923.64	1411270.10
3621	388536.73	1399953.26	3815	381863.33	1411184.36
3620	388428.61	1399945.13	3816	381808.22	1411102.45
3619	388342.18	1399940.24	3817	381757.85	1411024.37
3618	388246.17	1399936.60	3818	381702.34	1410934.68
3617	388142.97	1399934.82	3819	381648.94	1410844.46
3616	388034.55	1399935.20	3820	381600.43	1410758.48
3615	387948.01	1399937.12	3821	381556.34	1410676.69
3614	387852.01	1399941.02	3822	381508.04	1410582.92
3613	387748.99	1399947.35	3823	381461.89	1410488.80
3612	387643.02	1399956.05	3824	381420.27	1410399.27
3611	387554.80	1399964.94	3825	381382.73	1410314.28
3610	387459.41	1399976.37	3826	381341.94	1410217.00
3609	387357.20	1399990.76	3827	381303.31	1410119.55
3608	387252.25	1400007.76	3828	381269.57	1410029.05
3607	387165.00	1400023.54	3829	381237.61	1409937.94
3606	387070.79	1400042.42	3830	381198.28	1409818.01
3605	386970.04	1400064.79	3831	381168.95	1409721.26
3604	386866.74	1400089.98	3832	381140.07	1409618.23
3603	386781.00	1400112.56	3833	381123.32	1409554.24
3602	386688.56	1400138.78	3834	381098.24	1409451.78
3601	386591.87	1400168.35	3835	381075.34	1409349.49
3600	386488.87	1400202.21	3836	381055.77	1409252.72
3599	386405.17	1400231.45	3837	381039.11	1409161.31
3598	386315.08	1400264.84	3838	381022.15	1409057.20
3597	386221.00	1400301.91	3839	381007.34	1408953.42
3596	386120.98	1400343.75	3840	380995.42	1408855.42
3595	386039.83	1400379.47	3841	380985.99	1408762.98
3594	385952.64	1400419.83	3842	380977.25	1408657.86
3593	385861.76	1400464.17	3843	380970.63	1408553.24
3592	385765.33	1400513.73	3844	380966.44	1408454.61
3591	385687.24	1400555.71	3845	380964.29	1408361.72
3590	385603.48	1400602.79	3846	380963.82	1408256.23
3589	385516.37	1400654.13	3847	380965.43	1408151.42
3588	385425.76	1400710.08	3848	380968.99	1408052.76
3587	385349.57	1400759.09	3849	380974.14	1407959.99
3586	385269.77	1400812.59	3850	380981.95	1407854.79
3585	385186.95	1400870.61	3851	380991.77	1407750.42
3584	385101.01	1400933.50	3852	381003.07	1407652.35
3583	385028.90	1400988.34	3853	381015.47	1407560.26
3582	384953.55	1401047.95	3854	381031.51	1407456.01
3581	384875.54	1401112.28	3855	381049.50	1407352.73
3580	384794.81	1401181.73	3856	381068.45	1407255.84

3579	384727.22	1401242.05	3857	381088.04	1407165.02
3578	384656.78	1401307.39	3858	381112.22	1407062.34
3577	384584.06	1401377.65	3859	381138.25	1406960.79
3576	384509.03	1401453.22	3860	381164.74	1406865.69
3575	384446.39	1401518.67	3861	381191.40	1406776.68
3574	384381.29	1401589.33	3862	381223.55	1406676.22
3573	384314.31	1401665.08	3863	381257.47	1406577.03
3572	384245.45	1401746.31	3864	381291.35	1406484.30
3571	384188.14	1401816.47	3865	381324.91	1406397.66
3570	384128.79	1401892.03	3866	381364.85	1406300.02
3569	384067.96	1401972.80	3867	381406.44	1406203.80
3568	384006.68	1402057.78	3868	381447.49	1406114.01
3567	383952.80	1402135.48	3869	381484.31	1406037.22
3566	383900.82	1402213.61	3870	381519.62	1405966.34
3565	383846.52	1402298.91	3871	381559.47	1405889.56
3564	383791.72	1402388.30	3872	381610.62	1405795.46
3563	381747.16	1405757.74	3873	381661.98	1405705.29
3562	381694.70	1405850.00	3874	383708.56	1402332.58
3561	381645.29	1405941.13	3875	383763.27	1402243.41
3560	381606.90	1406015.27	3876	383817.60	1402158.13
3559	381573.46	1406082.53	3877	383868.50	1402081.60
3558	381537.14	1406158.38	3878	383924.30	1402001.08
3557	381497.06	1406246.16	3879	383988.13	1401912.56
3556	381456.11	1406340.99	3880	384048.76	1401832.04
3555	381417.07	1406436.51	3881	384105.53	1401759.63
3554	381385.03	1406519.30	3882	384170.00	1401680.64
3553	381351.13	1406612.15	3883	384240.79	1401597.22
3552	381317.75	1406709.90	3884	384307.80	1401521.49
3551	381286.33	1406808.19	3885	384370.05	1401453.87
3550	381260.88	1406893.23	3886	384437.76	1401383.07
3549	381234.37	1406988.46	3887	384514.67	1401305.64
3548	381208.76	1407088.52	3888	384588.85	1401233.98
3547	381185.15	1407188.98	3889	384656.21	1401171.46
3546	381166.45	1407275.76	3890	384729.28	1401106.19
3545	381147.50	1407372.76	3891	384812.02	1401035.03
3544	381129.81	1407474.53	3892	384891.60	1400969.42
3543	381114.16	1407576.53	3893	384965.36	1400911.06
3542	381102.33	1407664.51	3894	385040.52	1400853.87
3541	381091.05	1407762.71	3895	385129.70	1400788.60
3540	381081.40	1407865.55	3896	385214.19	1400729.44
3539	381073.79	1407968.46	3897	385292.30	1400677.05
3538	381068.90	1408057.09	3898	385371.72	1400625.94
3537	381065.36	1408155.87	3899	385465.75	1400567.87
3536	381063.81	1408259.16	3900	385554.61	1400515.53
3535	381064.30	1408362.35	3901	385636.59	1400469.43
3534	381066.38	1408451.09	3902	385719.78	1400424.70
3533	381070.60	1408549.85	3903	385818.08	1400374.20

3532	381077.16	1408652.93	3904	385910.78	1400328.99
3531	381085.75	1408755.76	3905	385996.13	1400289.47
3530	381094.78	1408844.07	3906	386082.57	1400251.41
3529	381106.74	1408942.19	3907	386184.53	1400208.79
3528	381121.36	1409044.44	3908	386280.49	1400170.99
3527	381137.99	1409146.29	3909	386368.68	1400138.29
3526	381153.93	1409233.61	3910	386457.84	1400107.14
3525	381173.54	1409330.49	3911	386562.84	1400072.65
3524	381196.15	1409431.28	3912	386661.47	1400042.50
3523	381220.72	1409531.51	3913	386753.90	1400016.29
3522	381236.22	1409590.71	3914	386841.83	1399993.13
3521	381265.33	1409694.55	3915	386950.66	1399966.63
3520	381296.70	1409797.47	3916	387051.35	1399944.32
3519	381334.13	1409911.17	3917	387145.56	1399925.44
3518	381362.81	1409992.81	3918	387235.03	1399909.25
3517	381397.34	1410085.42	3919	387345.61	1399891.37
3516	381435.43	1410181.44	3920	387447.74	1399877.04
3515	381475.38	1410276.58	3921	387543.14	1399865.61
3514	381511.26	1410357.78	3922	387633.61	1399856.50
3513	381552.95	1410447.40	3923	387745.24	1399847.36
3512	381598.46	1410540.13	3924	387848.19	1399841.08
3511	381645.74	1410631.85	3925	387944.18	1399837.18
3510	381687.89	1410709.98	3926	388035.09	1399835.19
3509	381736.48	1410796.05	3927	388145.23	1399834.84
3508	381789.12	1410884.92	3928	388250.22	1399836.67
3507	381843.46	1410972.65	3929	388346.23	1399840.32
3506	381891.60	1411047.23	3930	388437.01	1399845.47
3505	381946.79	1411129.23	3931	388546.83	1399853.76
3504	382006.25	1411213.70	3932	388651.36	1399863.83
3503	382067.30	1411296.89	3933	388746.79	1399875.00
3502	382121.15	1411367.46	3934	388835.20	1399887.02
3501	382182.60	1411444.88	3935	388945.72	1399904.15
3500	382248.50	1411524.42	3936	389049.13	1399922.39
3499	382315.90	1411602.57	3937	389143.38	1399941.02
3498	382375.11	1411668.70	3938	389232.24	1399960.32
3497	382442.45	1411741.05	3939	389337.76	1399985.30
3496	382514.39	1411815.18	3940	389438.81	1400011.39
3495	382587.71	1411887.80	3941	389529.57	1400036.81
3494	382651.93	1411949.08	3942	389643.45	1400071.29
3493	382724.74	1412015.93	3943	389752.30	1400106.82
3492	382802.27	1412084.18	3797	389840.75	1400137.81
Контур 3.38.3					
3944	392654.24	1399277.13	3945	391041.51	1398298.09
3637	392458.62	1399523.93	3944	392654.24	1399277.13
3642	390912.81	1398585.51	-	-	-
Контур 3.38.4					
3645	383330.68	1414526.79	3646	381814.32	1413606.25

3946	383201.99	1414814.22	3645	383330.68	1414526.79
3947	381618.70	1413853.05	-	-	-
Сектор 3.39 Набс 420.0 м – 425.0 м					
Контур 3.39.1					
3785	391474.59	1401125.34	1806	391253.16	1401044.81
3479	391422.73	1401187.60	1805	391281.99	1401008.43
3478	391392.48	1401161.32	3785	391474.59	1401125.34
3477	391309.56	1401090.98	-	-	-
Контур 3.39.2					
1812	390138.72	1400314.35	3636	389914.85	1400272.24
1811	390119.74	1400356.73	3799	389946.17	1400197.46
3490	390034.60	1400320.36	1812	390138.72	1400314.35
Сектор 3.40 Набс 425.0 м – 430.0 м					
Контур 3.40.1					
3948	389879.47	1400045.50	3950	382639.84	1412200.42
3949	389992.15	1400087.71	3951	382636.15	1412204.85
3798	389953.50	1400179.98	3952	382588.28	1412162.21
3797	389840.75	1400137.81	3953	382517.15	1412096.88
3943	389752.30	1400106.82	3954	382444.86	1412027.85
3942	389643.45	1400071.29	3955	382368.99	1411952.59
3941	389529.57	1400036.81	3956	382294.94	1411876.18
3940	389438.81	1400011.39	3957	382229.15	1411805.47
3939	389337.76	1399985.30	3958	382162.50	1411730.99
3938	389232.24	1399960.32	3959	382092.77	1411650.00
3937	389143.38	1399941.02	3960	382024.94	1411568.02
3936	389049.13	1399922.39	3961	381964.91	1411492.37
3935	388945.72	1399904.15	3962	381904.30	1411412.88
3934	388835.20	1399887.02	3963	381841.14	1411326.67
3933	388746.79	1399875.00	3964	381779.96	1411239.62
3932	388651.36	1399863.83	3965	381726.04	1411159.49
3931	388546.83	1399853.76	3966	381671.86	1411075.49
3930	388437.01	1399845.47	3967	381615.66	1410984.59
3929	388346.23	1399840.32	3968	381561.49	1410893.01
3928	388250.22	1399836.67	3969	381514.03	1410808.90
3927	388145.23	1399834.84	3970	381467.56	1410722.71
3926	388035.09	1399835.19	3971	381416.96	1410624.39
3925	387944.18	1399837.18	3972	381369.95	1410528.37
3924	387848.19	1399841.08	3973	381329.38	1410440.99
3923	387745.24	1399847.36	3974	381291.77	1410355.89
3922	387633.61	1399856.50	3975	381246.84	1410248.65
3921	387543.14	1399865.61	3976	381207.03	1410147.80
3920	387447.74	1399877.04	3977	381173.29	1410056.85
3919	387345.61	1399891.37	3978	381131.40	1409936.14
3918	387235.03	1399909.25	3979	381098.90	1409835.42
3917	387145.56	1399925.44	3980	381072.63	1409748.17

3916	387051.35	1399944.32	3981	381044.29	1409647.09
3915	386950.66	1399966.63	3982	381025.74	1409576.29
3914	386841.83	1399993.13	3983	381000.38	1409472.47
3913	386753.90	1400016.29	3984	380977.16	1409368.63
3912	386661.47	1400042.50	3985	380958.01	1409273.97
3911	386562.84	1400072.65	3986	380940.10	1409175.63
3910	386457.84	1400107.14	3987	380922.96	1409070.14
3909	386368.68	1400138.29	3988	380907.97	1408964.81
3908	386280.49	1400170.99	3989	380896.30	1408868.93
3907	386184.53	1400208.79	3990	380886.17	1408769.49
3906	386082.57	1400251.41	3991	380877.35	1408662.99
3905	385996.13	1400289.47	3992	380870.67	1408556.80
3904	385910.78	1400328.99	3993	380866.56	1408460.30
3903	385818.08	1400374.20	3994	380864.26	1408360.37
3902	385719.78	1400424.70	3995	380863.83	1408253.50
3901	385636.59	1400469.43	3996	380865.50	1408147.12
3900	385554.61	1400515.53	3997	380868.98	1408050.60
3899	385465.75	1400567.87	3998	380874.52	1407950.80
3898	385371.72	1400625.94	3999	380882.48	1407844.22
3897	385292.30	1400677.05	4000	380892.49	1407738.30
3896	385214.19	1400729.44	4001	380903.53	1407642.35
3895	385129.70	1400788.60	4002	380916.89	1407543.29
3894	385040.52	1400853.87	4003	380933.18	1407437.67
3893	384965.36	1400911.06	4004	380951.47	1407332.85
3892	384891.60	1400969.42	4005	380970.01	1407238.07
3891	384812.02	1401035.03	4006	380991.09	1407140.36
3890	384729.28	1401106.19	4007	381015.62	1407036.34
3889	384656.21	1401171.46	4008	381042.08	1406933.29
3888	384588.85	1401233.98	4009	381068.00	1406840.25
3887	384514.67	1401305.64	4010	381096.68	1406744.50
3886	384437.76	1401383.07	4011	381129.30	1406642.72
3885	384370.05	1401453.87	4012	381163.76	1406542.06
3884	384307.80	1401521.49	4013	381196.90	1406451.34
3883	384240.79	1401597.22	4014	381232.26	1406360.03
3882	384170.00	1401680.64	4015	381274.16	1406257.70
3881	384105.53	1401759.63	4016	381316.65	1406159.59
3880	384048.76	1401832.04	4017	381357.50	1406070.36
3879	383988.13	1401912.56	4018	381394.84	1405992.56
3878	383924.30	1402001.08	4019	381430.54	1405920.89
3877	383868.50	1402081.60	4020	381469.06	1405846.59
3876	383817.60	1402158.13	4021	381515.79	1405760.28
3875	383763.27	1402243.41	4022	381574.58	1405656.67
3874	383708.56	1402332.58	4023	383602.03	1402315.36
3873	381661.98	1405705.29	4024	383678.02	1402191.13
3872	381610.62	1405795.46	4025	383733.10	1402104.63
3871	381559.47	1405889.56	4026	383783.05	1402029.41
3870	381519.62	1405966.34	4027	383843.69	1401941.86

3869	381484.31	1406037.22	4028	383908.45	1401852.11
3868	381447.49	1406114.01	4029	383970.15	1401770.20
3867	381406.44	1406203.80	4030	384025.86	1401699.13
3866	381364.85	1406300.02	4031	384093.18	1401616.61
3865	381324.91	1406397.66	4032	384164.79	1401532.22
3864	381291.35	1406484.30	4033	384232.73	1401455.41
3863	381257.47	1406577.03	4034	384293.85	1401388.93
3862	381223.55	1406676.22	4035	384367.44	1401311.95
3861	381191.40	1406776.68	4036	384446.74	1401232.17
3860	381164.74	1406865.69	4037	384520.78	1401160.72
3859	381138.25	1406960.79	4038	384586.91	1401099.30
3858	381112.22	1407062.34	4039	384662.99	1401031.31
3857	381088.04	1407165.02	4040	384750.08	1400956.45
3856	381068.45	1407255.84	4041	384829.50	1400891.03
3855	381049.50	1407352.73	4042	384900.25	1400835.00
3854	381031.51	1407456.01	4043	384981.43	1400773.19
3853	381015.47	1407560.26	4044	385072.66	1400706.45
3852	381003.07	1407652.35	4045	385156.66	1400647.63
3851	380991.77	1407750.42	4046	385233.37	1400596.10
3850	380981.95	1407854.79	4047	385319.15	1400540.86
3849	380974.14	1407959.99	4048	385415.34	1400481.49
3848	380968.99	1408052.76	4049	385503.70	1400429.44
3847	380965.43	1408151.42	4050	385584.22	1400384.10
3846	380963.82	1408256.23	4051	385674.07	1400335.75
3845	380964.29	1408361.72	4052	385773.15	1400284.87
3844	380966.44	1408454.61	4053	385866.80	1400239.17
3843	380970.63	1408553.24	4054	385950.63	1400200.29
3842	380977.25	1408657.86	4055	386044.00	1400159.15
3841	380985.99	1408762.98	4056	386146.76	1400116.20
3840	380995.42	1408855.42	4057	386243.71	1400077.99
3839	381007.34	1408953.42	4058	386330.33	1400045.81
3838	381022.15	1409057.20	4059	386426.64	1400012.12
3837	381039.11	1409161.31	4060	386532.46	1399977.37
3836	381055.77	1409252.72	4061	386632.11	1399946.90
3835	381075.34	1409349.49	4062	386720.99	1399921.61
3834	381098.24	1409451.78	4063	386819.65	1399895.59
3833	381123.32	1409554.24	4064	386927.87	1399869.26
3832	381140.07	1409618.23	4065	387029.60	1399846.70
3831	381168.95	1409721.26	4066	387120.20	1399828.47
3830	381198.28	1409818.01	4067	387220.59	1399810.27
3829	381237.61	1409937.94	4068	387330.55	1399792.51
3828	381269.57	1410029.05	4069	387433.73	1399778.01
3827	381303.31	1410119.55	4070	387525.48	1399766.95
3826	381341.94	1410217.00	4071	387624.97	1399756.87
3825	381382.73	1410314.28	4072	387738.00	1399747.62
3824	381420.27	1410399.27	4073	387842.01	1399741.26
3823	381461.89	1410488.80	4074	387934.34	1399737.43

3822	381508.04	1410582.92	4075	388034.32	1399735.19
3821	381556.34	1410676.69	4076	388147.73	1399734.85
3820	381600.43	1410758.48	4077	388251.91	1399736.67
3819	381648.94	1410844.46	4078	388344.26	1399740.10
3818	381702.34	1410934.68	4079	388444.10	1399745.72
3817	381757.85	1411024.37	4080	388557.19	1399754.28
3816	381808.22	1411102.45	4081	388660.91	1399764.27
3815	381863.33	1411184.36	4082	388752.71	1399774.94
3814	381923.64	1411270.10	4083	388853.81	1399788.67
3813	381986.02	1411355.17	4084	388962.40	1399805.55
3812	382042.36	1411429.05	4085	389066.48	1399823.90
3811	382103.72	1411506.39	4086	389159.14	1399842.16
3810	382170.57	1411587.14	4087	389253.25	1399862.55
3809	382239.44	1411667.04	4088	389366.85	1399889.47
3808	382301.40	1411736.28	4089	389470.24	1399916.28
3807	382368.64	1411808.56	4090	389562.24	1399942.16
3806	382441.62	1411883.81	4091	389639.56	1399965.33
3805	382516.54	1411958.07	4092	389713.77	1399988.69
3804	382583.74	1412022.24	4093	389793.73	1400015.31
3803	382656.45	1412089.02	3948	389879.47	1400045.50
3802	382700.18	1412127.98	-	-	-
Конгуп 3.40.2					
4094	392287.30	1401832.14	3771	385250.09	1413336.02
4095	392350.39	1401918.51	3770	385355.70	1413352.29
4096	392411.46	1402005.69	3769	385447.79	1413364.69
4097	392465.28	1402085.94	3768	385543.51	1413375.74
4098	392519.35	1402170.06	3767	385648.86	1413385.70
4099	392575.46	1402261.11	3766	385755.43	1413393.62
4100	392629.51	1402352.82	3765	385848.20	1413398.77
4101	392676.86	1402437.04	3764	385944.50	1413402.27
4102	392724.16	1402525.15	3763	386050.30	1413403.93
4103	392772.95	1402620.33	3762	386157.16	1413403.47
4104	392819.63	1402715.99	3761	386250.05	1413401.32
4105	392860.22	1402803.67	3760	386346.32	1413397.25
4106	392900.46	1402895.22	3759	386451.93	1413390.61
4107	392941.62	1402993.94	3758	386558.42	1413381.76
4108	392981.43	1403095.01	3757	386650.86	1413372.33
4109	393014.89	1403185.39	3756	386746.52	1413360.73
4110	393045.57	1403273.27	3755	386851.28	1413345.81
4111	393072.43	1403354.38	3754	386956.75	1413328.64
4112	393102.46	1403450.87	3753	387048.16	1413311.99
4113	393131.64	1403551.40	3752	387142.62	1413292.91
4114	393137.96	1403574.38	3751	387245.88	1413269.83
4115	393163.37	1403671.10	3750	387349.68	1413244.43
4116	393188.11	1403773.06	3749	387439.50	1413220.66
4117	393211.62	1403878.96	3748	387532.17	1413194.23
4118	393230.61	1403973.70	3747	387633.31	1413163.12

4119	393248.36	1404072.11	3746	387734.80	1413129.66
4120	393265.02	1404175.70	3745	387822.47	1413098.91
4121	393280.14	1404283.12	3744	387912.78	1413065.29
4122	393291.64	1404379.06	3743	388011.17	1413026.33
4123	393301.61	1404478.56	3742	388109.72	1412985.02
4124	393310.08	1404583.14	3741	388194.71	1412947.48
4125	393316.72	1404691.41	3740	388282.10	1412906.88
4126	393320.66	1404787.96	3739	388377.13	1412860.33
4127	393322.78	1404887.93	3738	388472.13	1412811.41
4128	393323.01	1404992.85	3737	388553.92	1412767.32
4129	393321.14	1405101.32	3736	388637.86	1412719.99
4130	393317.48	1405197.87	3735	388728.94	1412666.12
4131	393311.75	1405297.71	3734	388819.81	1412609.90
4132	393303.75	1405402.32	3733	388897.89	1412559.53
4133	393293.37	1405510.30	3732	388977.85	1412505.76
4134	393282.14	1405606.27	3731	389064.42	1412444.91
4135	393268.59	1405705.35	3730	389150.61	1412381.73
4136	393252.78	1405806.69	3729	389224.49	1412325.39
4137	393233.97	1405913.70	3728	389299.99	1412265.51
4138	393214.85	1406010.64	3727	389381.52	1412198.06
4139	393193.57	1406108.35	3726	389462.48	1412128.31
4140	393169.85	1406208.13	3725	389531.72	1412066.35
4141	393142.69	1406313.34	3724	389602.29	1412000.73
4142	393116.02	1406408.48	3723	389678.27	1411927.09
4143	393087.74	1406502.27	3722	389753.51	1411851.21
4144	393055.65	1406601.83	3721	389817.67	1411784.00
4145	393020.33	1406704.57	3720	389882.87	1411713.05
4146	392986.27	1406797.33	3719	389952.85	1411633.67
4147	392950.71	1406888.61	3718	390021.90	1411552.12
4148	392909.99	1406987.51	3717	390080.59	1411480.09
4149	392866.74	1407086.99	3716	390140.03	1411404.24
4150	392825.57	1407176.54	3715	390203.56	1411319.62
4151	392786.48	1407257.56	3714	390266.00	1411232.90
4152	392751.39	1407327.57	3713	390318.86	1411156.48
4153	392714.12	1407399.19	3712	390372.16	1411076.21
4154	392672.12	1407476.68	3711	390428.85	1410986.86
4155	392615.19	1407577.02	3710	390484.56	1410895.89
4156	390572.66	1410943.48	3709	392529.40	1407525.64
4157	390513.54	1411040.05	3708	392586.16	1407425.52
4158	390456.40	1411130.10	3707	392629.58	1407345.24
4159	390403.00	1411210.58	3706	392673.04	1407261.16
4160	390346.13	1411292.78	3705	392726.20	1407152.67
4161	390283.66	1411379.49	3704	392768.65	1407061.33
4162	390219.78	1411464.58	3703	392809.38	1406968.75
4163	390160.24	1411540.62	3702	392859.53	1406847.33
4164	390097.09	1411618.10	3701	392891.94	1406764.04
4165	390028.01	1411699.65	3700	392926.01	1406671.33

4166	389957.65	1411779.46	3699	392960.68	1406570.51
4167	389892.32	1411850.59	3698	392992.53	1406471.70
4168	389823.29	1411922.88	3697	393019.37	1406382.71
4169	389748.02	1411998.76	3696	393046.05	1406287.61
4170	389671.62	1412072.80	3695	393072.70	1406184.39
4171	389600.91	1412138.59	3694	393096.69	1406083.38
4172	389526.42	1412205.24	3693	393116.47	1405992.55
4173	389445.43	1412274.98	3692	393135.60	1405895.66
4174	389363.46	1412342.80	3691	393154.07	1405790.65
4175	389287.80	1412402.84	3690	393170.06	1405688.07
4176	389208.31	1412463.44	3689	393182.64	1405595.98
4177	389122.11	1412526.60	3688	393194.11	1405497.88
4178	389035.06	1412587.79	3687	393204.28	1405391.75
4179	388954.93	1412641.71	3686	393212.16	1405288.23
4180	388870.93	1412695.88	3685	393217.48	1405195.43
4181	388780.03	1412752.09	3684	393221.22	1405096.74
4182	388688.45	1412806.26	3683	393223.03	1404990.14
4183	388604.34	1412853.72	3682	393222.75	1404886.32
4184	388516.35	1412901.14	3681	393220.77	1404793.39
4185	388421.32	1412950.04	3680	393216.75	1404694.71
4186	388325.77	1412996.85	3679	393210.19	1404588.29
4187	388238.19	1413037.57	3678	393201.76	1404484.82
4188	388146.76	1413077.94	3677	393192.49	1404392.33
4189	388048.18	1413119.24	3676	393180.74	1404294.26
4190	387949.26	1413158.41	3675	393165.84	1404188.69
4191	387858.75	1413192.13	3674	393149.57	1404087.67
4192	387764.43	1413225.20	3673	393132.41	1403992.61
4193	387662.92	1413258.63	3672	393113.40	1403897.89
4194	387561.23	1413289.93	3671	393090.66	1403795.51
4195	387468.36	1413316.44	3670	393065.75	1403692.93
4196	387371.73	1413342.01	3669	393042.11	1403603.03
4197	387267.91	1413367.38	3668	393034.81	1403576.47
4198	387164.08	1413390.59	3667	393005.83	1403476.78
4199	387069.41	1413409.74	3666	392977.10	1403384.58
4200	386971.07	1413427.65	3665	392951.02	1403305.82
4201	386865.59	1413444.79	3664	392920.94	1403219.67
4202	386760.25	1413459.79	3663	392886.61	1403127.06
4203	386664.37	1413471.45	3662	392848.13	1403029.51
4204	386564.93	1413481.59	3661	392807.47	1402932.09
4205	386458.43	1413490.40	3660	392770.05	1402847.00
4206	386352.24	1413497.09	3659	392728.56	1402757.37
4207	386255.74	1413501.19	3658	392682.54	1402663.14
4208	386155.82	1413503.50	3657	392634.35	1402569.22
4209	386048.94	1413503.92	3656	392590.38	1402487.32
4210	385942.56	1413502.26	3655	392543.16	1402403.28
4211	385846.04	1413498.78	3654	392489.42	1402312.08
4212	385746.24	1413493.24	3653	392433.29	1402221.05

4213	385639.66	1413485.28	3652	392383.02	1402142.86
4214	385533.74	1413475.27	3651	392329.35	1402062.78
4215	385437.79	1413464.23	3650	392268.62	1401976.08
4216	385338.73	1413450.87	3649	392205.52	1401889.74
4217	385233.11	1413434.58	3796	392149.27	1401815.74
4218	385128.29	1413416.29	3795	392089.48	1401740.12
4219	385033.51	1413397.75	3794	392022.12	1401658.46
4220	384937.78	1413377.12	3793	391952.44	1401577.34
4221	384830.16	1413351.74	3792	391890.55	1401507.98
4222	384726.62	1413325.12	3791	391825.01	1401437.28
4223	384632.10	1413298.72	3790	391751.46	1401361.16
4224	384551.25	1413274.59	3789	391675.62	1401285.76
4225	384476.10	1413250.97	3788	391608.48	1401221.48
4226	384396.46	1413224.53	3787	391537.59	1401156.14
4227	384307.50	1413193.24	3786	391486.76	1401110.73
4228	384194.75	1413151.04	4230	391550.78	1401033.86
4229	384196.98	1413145.71	4231	391604.07	1401081.42
3782	384233.40	1413058.77	4232	391673.66	1401145.49
3781	384279.74	1413076.41	4233	391747.36	1401216.05
3780	384372.47	1413110.29	4234	391823.19	1401291.48
3779	384471.66	1413144.21	4235	391897.16	1401368.02
3778	384572.12	1413176.36	4236	391962.87	1401438.86
3777	384661.13	1413203.02	4237	392029.44	1401513.48
3776	384753.95	1413228.90	4238	392099.11	1401594.63
3775	384856.44	1413255.22	4239	392166.84	1401676.75
3774	384960.46	1413279.72	4240	392226.80	1401752.52
3773	385051.28	1413299.31	4094	392287.30	1401832.14
3772	385145.85	1413317.83	-	-	-
Контур 3.40.3					
4241	392849.86	1399030.33	4242	391170.21	1398010.66
3944	392654.24	1399277.13	4241	392849.86	1399030.33
3945	391041.51	1398298.09	-	-	-
Контур 3.40.4					
3946	383201.99	1414814.22	3947	381618.70	1413853.05
4243	383073.29	1415101.64	3946	383201.99	1414814.22
4244	381423.08	1414099.85	-	-	-
Сектор 3.41 Набс 425.0 м – 430.0 м					
Контур 3.41.1					
3800	382815.63	1412226.47	3802	382700.18	1412127.98
2127	382871.63	1412272.29	3801	382735.11	1412158.31
2126	382834.79	1412318.77	3800	382815.63	1412226.47
3950	382639.84	1412200.42	-	-	-
Контур 3.41.2					
4245	391604.02	1400969.95	1805	391281.99	1401008.43
4230	391550.78	1401033.86	1804	391284.92	1401004.74
3786	391486.76	1401110.73	2118	391407.20	1400850.46

3785	391474.59	1401125.34	4245	391604.02	1400969.95
Контур 3.41.3					
2119	390221.09	1400130.39	3798	389953.50	1400179.98
1813	390140.63	1400310.07	3949	389992.15	1400087.71
1812	390138.72	1400314.35	4246	390024.32	1400010.93
3799	389946.17	1400197.46	2119	390221.09	1400130.39
Контур 3.41.4					
3783	384196.41	1413044.18	2122	384026.29	1412973.25
3782	384233.40	1413058.77	3784	384117.85	1413012.32
4229	384196.98	1413145.71	3783	384196.41	1413044.18
2123	384002.05	1413027.38	-	-	
Сектор 3.42 Набс 430.0 м – 435.0 м					
Контур 3.42.1					
4247	389915.04	1399952.04	3951	382636.15	1412204.85
4248	390030.80	1399995.44	4249	382572.13	1412281.72
4246	390024.32	1400010.93	4250	382518.78	1412234.21
3949	389992.15	1400087.71	4251	382449.18	1412170.24
3948	389879.47	1400045.50	4252	382373.94	1412098.38
4093	389793.73	1400015.31	4253	382295.25	1412020.24
4092	389713.77	1399988.69	4254	382220.01	1411942.51
4091	389639.56	1399965.33	4255	382155.64	1411873.27
4090	389562.24	1399942.16	4256	382086.27	1411795.73
4089	389470.24	1399916.28	4257	382013.95	1411711.66
4088	389366.85	1399889.47	4258	381945.04	1411628.26
4087	389253.25	1399862.55	4259	381886.30	1411554.19
4086	389159.14	1399842.16	4260	381823.23	1411471.44
4085	389066.48	1399823.90	4261	381757.73	1411381.96
4084	388962.40	1399805.55	4262	381695.57	1411293.41
4083	388853.81	1399788.67	4263	381642.82	1411214.95
4082	388752.71	1399774.94	4264	381586.44	1411127.51
4081	388660.91	1399764.27	4265	381528.16	1411033.17
4080	388557.19	1399754.28	4266	381473.14	1410940.01
4079	388444.10	1399745.72	4267	381426.71	1410857.66
4078	388344.26	1399740.10	4268	381377.37	1410766.06
4077	388251.91	1399736.67	4269	381326.67	1410667.44
4076	388147.73	1399734.85	4270	381279.13	1410570.26
4075	388034.32	1399735.19	4271	381239.31	1410484.52
4074	387934.34	1399737.43	4272	381199.40	1410394.22
4073	387842.01	1399741.26	4273	381152.83	1410282.96
4072	387738.00	1399747.62	4274	381113.35	1410182.84
4071	387624.97	1399756.87	4275	381080.14	1410093.33
4070	387525.48	1399766.95	4276	381051.15	1410010.84
4069	387433.73	1399778.01	4277	381025.95	1409935.69
4068	387330.55	1399792.51	4278	381001.36	1409858.44
4067	387220.59	1399810.27	4279	380976.54	1409775.83
4066	387120.20	1399828.47	4280	380949.16	1409678.32

4065	387029.60	1399846.70	4281	380928.42	1409599.36
4064	386927.87	1399869.26	4282	380902.15	1409491.63
4063	386819.65	1399895.59	4283	380878.61	1409386.03
4062	386720.99	1399921.61	4284	380859.90	1409293.37
4061	386632.11	1399946.90	4285	380841.28	1409191.00
4060	386532.46	1399977.37	4286	380823.54	1409081.54
4059	386426.64	1400012.12	4287	380808.36	1408974.42
4058	386330.33	1400045.81	4288	380796.98	1408880.57
4057	386243.71	1400077.99	4289	380786.44	1408777.06
4056	386146.76	1400116.20	4290	380777.34	1408666.54
4055	386044.00	1400159.15	4291	380770.61	1408558.57
4054	385950.63	1400200.29	4292	380766.63	1408464.11
4053	385866.80	1400239.17	4293	380764.24	1408360.09
4052	385773.15	1400284.87	4294	380763.85	1408249.20
4051	385674.07	1400335.75	4295	380765.61	1408141.03
4050	385584.22	1400384.10	4296	380769.05	1408046.56
4049	385503.70	1400429.44	4297	380774.84	1407942.67
4048	385415.34	1400481.49	4298	380783.14	1407832.09
4047	385319.15	1400540.86	4299	380793.39	1407724.39
4046	385233.37	1400596.10	4300	380804.23	1407630.48
4045	385156.66	1400647.63	4301	380818.15	1407527.36
4044	385072.66	1400706.45	4302	380835.10	1407417.78
4043	384981.43	1400773.19	4303	380853.77	1407311.21
4042	384900.25	1400835.00	4304	380871.94	1407218.44
4041	384829.50	1400891.03	4305	380893.91	1407116.74
4040	384750.08	1400956.45	4306	380919.41	1407008.82
4039	384662.99	1401031.31	4307	380946.37	1406904.05
4038	384586.91	1401099.30	4308	380971.77	1406812.99
4037	384520.78	1401160.72	4309	381001.65	1406713.32
4036	384446.74	1401232.17	4310	381035.54	1406607.74
4035	384367.44	1401311.95	4311	381070.65	1406505.40
4034	384293.85	1401388.93	4312	381103.11	1406416.62
4033	384232.73	1401455.41	4313	381139.67	1406322.23
4032	384164.79	1401532.22	4314	381183.44	1406215.43
4031	384093.18	1401616.61	4315	381226.60	1406115.96
4030	384025.86	1401699.13	4316	381266.55	1406028.77
4029	383970.15	1401770.20	4317	381305.65	1405947.32
4028	383908.45	1401852.11	4318	381341.94	1405874.52
4027	383843.69	1401941.86	4319	381382.16	1405797.05
4026	383783.05	1402029.41	4320	381431.89	1405705.40
4025	383733.10	1402104.63	4321	381489.57	1405603.93
4024	383678.02	1402191.13	4322	383521.83	1402254.75
4023	383602.03	1402315.36	4323	383596.67	1402132.56
4022	381574.58	1405656.67	4324	383651.85	1402046.13
4021	381515.79	1405760.28	4325	383701.10	1401972.08
4020	381469.06	1405846.59	4326	383761.41	1401885.01
4019	381430.54	1405920.89	4327	383830.89	1401788.79

4018	381394.84	1405992.56	4328	383892.60	1401706.99
4017	381357.50	1406070.36	4329	383948.67	1401635.53
4016	381316.65	1406159.59	4330	384015.63	1401553.47
4015	381274.16	1406257.70	4331	384092.45	1401462.99
4014	381232.26	1406360.03	4332	384160.39	1401386.29
4013	381196.90	1406451.34	4333	384221.90	1401319.46
4012	381163.76	1406542.06	4334	384295.09	1401242.90
4011	381129.30	1406642.72	4335	384377.55	1401159.95
4010	381096.68	1406744.50	4336	384452.53	1401087.61
4009	381068.00	1406840.25	4337	384519.09	1401025.81
4008	381042.08	1406933.29	4338	384598.06	1400955.24
4007	381015.62	1407036.34	4339	384686.79	1400879.01
4006	380991.09	1407140.36	4340	384767.21	1400812.78
4005	380970.01	1407238.07	4341	384838.42	1400756.40
4004	380951.47	1407332.85	4342	384922.69	1400692.24
4003	380933.18	1407437.67	4343	385017.13	1400623.22
4002	380916.89	1407543.29	4344	385102.50	1400563.51
4001	380903.53	1407642.35	4345	385177.91	1400512.89
4000	380892.49	1407738.30	4346	385266.96	1400455.54
3999	380882.48	1407844.22	4347	385366.52	1400394.15
3998	380874.52	1407950.80	4348	385456.32	1400341.32
3997	380868.98	1408050.60	4349	385535.47	1400296.78
3996	380865.50	1408147.12	4350	385628.75	1400246.60
3995	380863.83	1408253.50	4351	385732.83	1400193.21
3994	380864.26	1408360.37	4352	385826.49	1400147.60
3993	380866.56	1408460.30	4353	385910.55	1400108.66
3992	380870.67	1408556.80	4354	386005.82	1400066.70
3991	380877.35	1408662.99	4355	386113.77	1400021.65
3990	380886.17	1408769.49	4356	386210.73	1399983.53
3989	380896.30	1408868.93	4357	386297.59	1399951.31
3988	380907.97	1408964.81	4358	386393.18	1399917.87
3987	380922.96	1409070.14	4359	386507.01	1399880.53
3986	380940.10	1409175.63	4360	386606.66	1399850.13
3985	380958.01	1409273.97	4361	386695.78	1399824.83
3984	380977.16	1409368.63	4362	386793.70	1399799.00
3983	381000.38	1409472.47	4363	386910.11	1399770.71
3982	381025.74	1409576.29	4364	387011.84	1399748.23
3981	381044.29	1409647.09	4365	387102.67	1399730.00
3980	381072.63	1409748.17	4366	387205.11	1399711.46
3979	381098.90	1409835.42	4367	387319.01	1399693.12
3978	381131.40	1409936.14	4368	387423.77	1399678.45
3977	381173.29	1410056.85	4369	387515.75	1399667.41
3976	381207.03	1410147.80	4370	387616.51	1399657.22
3975	381246.84	1410248.65	4371	387734.32	1399647.62
3974	381291.77	1410355.89	4372	387839.91	1399641.23
3973	381329.38	1410440.99	4373	387932.47	1399637.44
3972	381369.95	1410528.37	4374	388033.72	1399635.19

3971	381416.96	1410624.39	4375	388151.92	1399634.87
3970	381467.56	1410722.71	4376	388257.69	1399636.78
3969	381514.03	1410808.90	4377	388350.26	1399640.27
3968	381561.49	1410893.01	4378	388451.37	1399645.98
3967	381615.66	1410984.59	4379	388569.23	1399654.94
3966	381671.86	1411075.49	4380	388674.52	1399665.15
3965	381726.04	1411159.49	4381	388766.54	1399675.89
3964	381779.96	1411239.62	4382	388866.89	1399689.52
3963	381841.14	1411326.67	4383	388983.68	1399707.71
3962	381904.30	1411412.88	4384	389087.84	1399726.15
3961	381964.91	1411492.37	4385	389178.73	1399744.09
3960	382024.94	1411568.02	4386	389277.70	1399765.55
3959	382092.77	1411650.00	4387	389399.52	1399794.53
3958	382162.50	1411730.99	4388	389500.33	1399820.82
3957	382229.15	1411805.47	4389	389590.09	1399846.12
3956	382294.94	1411876.18	4390	389672.67	1399870.91
3955	382368.99	1411952.59	4391	389748.31	1399894.79
3954	382444.86	1412027.85	4392	389828.08	1399921.39
3953	382517.15	1412096.88	4247	389915.04	1399952.04
3952	382588.28	1412162.21	-	-	-
Контур 3.42.2					
4393	392368.46	1401773.69	4216	385338.73	1413450.87
4394	392433.88	1401863.33	4215	385437.79	1413464.23
4395	392495.92	1401952.02	4214	385533.74	1413475.27
4396	392548.58	1402030.59	4213	385639.66	1413485.28
4397	392604.85	1402118.17	4212	385746.24	1413493.24
4398	392663.03	1402212.67	4211	385846.04	1413498.78
4399	392717.93	1402305.95	4210	385942.56	1413502.26
4400	392764.25	1402388.42	4209	386048.94	1413503.92
4401	392813.48	1402480.14	4208	386155.82	1413503.50
4402	392864.05	1402578.92	4207	386255.74	1413501.19
4403	392911.46	1402676.22	4206	386352.24	1413497.09
4404	392951.87	1402763.64	4205	386458.43	1413490.40
4405	392993.04	1402857.38	4204	386564.93	1413481.59
4406	393035.70	1402959.82	4203	386664.37	1413471.45
4407	393075.32	1403060.55	4202	386760.25	1413459.79
4408	393108.75	1403150.86	4201	386865.59	1413444.79
4409	393140.05	1403240.48	4200	386971.07	1413427.65
4410	393167.08	1403322.04	4199	387069.41	1413409.74
4411	393197.71	1403420.42	4198	387164.08	1413390.59
4412	393228.46	1403526.33	4197	387267.91	1413367.38
4413	393234.75	1403549.21	4196	387371.73	1413342.01
4414	393260.74	1403648.23	4195	387468.36	1413316.44
4415	393286.84	1403756.10	4194	387561.23	1413289.93
4416	393310.21	1403861.78	4193	387662.92	1413258.63
4417	393329.09	1403956.21	4192	387764.43	1413225.20
4418	393347.22	1404056.98	4191	387858.75	1413192.13

4419	393364.45	1404164.46	4190	387949.26	1413158.41
4420	393379.77	1404273.75	4189	388048.18	1413119.24
4421	393391.18	1404369.37	4188	388146.76	1413077.94
4422	393401.35	1404471.25	4187	388238.19	1413037.57
4423	393410.09	1404579.75	4186	388325.77	1412996.85
4424	393416.79	1404689.90	4185	388421.32	1412950.04
4425	393420.65	1404786.13	4184	388516.35	1412901.14
4426	393422.76	1404885.66	4183	388604.34	1412853.72
4427	393422.99	1404997.34	4182	388688.45	1412806.26
4428	393421.01	1405107.68	4181	388780.03	1412752.09
4429	393417.31	1405203.91	4180	388870.93	1412695.88
4430	393411.61	1405303.30	4179	388954.93	1412641.71
4431	393403.06	1405414.66	4178	389035.06	1412587.79
4432	393392.43	1405524.50	4177	389122.11	1412526.60
4433	393381.19	1405620.14	4176	389208.31	1412463.44
4434	393367.70	1405718.78	4175	389287.80	1412402.84
4435	393350.43	1405829.12	4174	389363.46	1412342.80
4436	393331.21	1405937.79	4173	389445.43	1412274.98
4437	393312.50	1406032.26	4172	389526.42	1412205.24
4438	393291.30	1406129.53	4171	389600.91	1412138.59
4439	393265.43	1406238.17	4170	389671.62	1412072.80
4440	393237.74	1406345.00	4169	389748.02	1411998.76
4441	393211.67	1406437.71	4168	389823.29	1411922.88
4442	393182.90	1406533.01	4167	389892.32	1411850.59
4443	393149.37	1406636.92	4166	389957.65	1411779.46
4444	393113.25	1406741.75	4165	390028.01	1411699.65
4445	393079.32	1406833.99	4164	390097.09	1411618.10
4446	393043.16	1406926.74	4163	390160.24	1411540.62
4447	393001.58	1407027.69	4162	390219.78	1411464.58
4448	392957.34	1407129.37	4161	390283.66	1411379.49
4449	392916.27	1407218.66	4160	390346.13	1411292.78
4450	392875.00	1407304.14	4159	390403.00	1411210.58
4451	392838.13	1407377.55	4158	390456.40	1411130.10
4452	392801.08	1407448.61	4157	390513.54	1411040.05
4453	392760.27	1407523.93	4156	390572.66	1410943.48
4454	392701.60	1407627.32	4155	392615.19	1407577.02
4455	390660.75	1410991.07	4154	392672.12	1407476.68
4456	390596.54	1411095.95	4153	392714.12	1407399.19
4457	390538.39	1411187.48	4152	392751.39	1407327.57
4458	390486.09	1411266.23	4151	392786.48	1407257.56
4459	390426.88	1411351.79	4150	392825.57	1407176.54
4460	390362.02	1411441.73	4149	392866.74	1407086.99
4461	390297.01	1411528.21	4148	392909.99	1406987.51
4462	390238.70	1411602.62	4147	392950.71	1406888.61
4463	390172.96	1411683.27	4146	392986.27	1406797.33
4464	390101.24	1411767.85	4145	393020.33	1406704.57
4465	390029.65	1411848.96	4144	393055.65	1406601.83

4466	389965.68	1411918.56	4143	393087.74	1406502.27
4467	389893.81	1411993.80	4142	393116.02	1406408.48
4468	389815.68	1412072.49	4141	393142.69	1406313.34
4469	389737.95	1412147.74	4140	393169.85	1406208.13
4470	389668.71	1412212.11	4139	393193.57	1406108.35
4471	389591.16	1412281.48	4138	393214.85	1406010.64
4472	389507.10	1412353.79	4137	393233.97	1405913.70
4473	389423.70	1412422.71	4136	393252.78	1405806.69
4474	389349.63	1412481.45	4135	393268.59	1405705.35
4475	389266.87	1412544.52	4134	393282.14	1405606.27
4476	389177.40	1412610.02	4133	393293.37	1405510.30
4477	389088.85	1412672.17	4132	393303.75	1405402.32
4478	389010.39	1412724.92	4131	393311.75	1405297.71
4479	388922.95	1412781.31	4130	393317.48	1405197.87
4480	388828.61	1412839.58	4129	393321.14	1405101.32
4481	388735.45	1412894.60	4128	393323.01	1404992.85
4482	388653.10	1412941.03	4127	393322.78	1404887.93
4483	388561.50	1412990.38	4126	393320.66	1404787.96
4484	388462.88	1413041.08	4125	393316.72	1404691.41
4485	388365.70	1413088.62	4124	393310.08	1404583.14
4486	388279.96	1413128.44	4123	393301.61	1404478.56
4487	388184.77	1413170.45	4122	393291.64	1404379.06
4488	388082.47	1413213.25	4121	393280.14	1404283.12
4489	387981.86	1413253.02	4120	393265.02	1404175.70
4490	387893.26	1413286.00	4119	393248.36	1404072.11
4491	387795.07	1413320.41	4118	393230.61	1403973.70
4492	387689.73	1413355.05	4117	393211.62	1403878.96
4493	387586.31	1413386.80	4116	393188.11	1403773.06
4494	387495.39	1413412.73	4115	393163.37	1403671.10
4495	387394.80	1413439.33	4114	393137.96	1403574.38
4496	387287.07	1413465.60	4113	393131.64	1403551.40
4497	387181.47	1413489.14	4112	393102.46	1403450.87
4498	387088.81	1413507.85	4111	393072.43	1403354.38
4499	386986.44	1413526.48	4110	393045.57	1403273.27
4500	386876.98	1413544.21	4109	393014.89	1403185.39
4501	386769.86	1413559.40	4108	392981.43	1403095.01
4502	386676.01	1413570.78	4107	392941.62	1402993.94
4503	386572.50	1413581.32	4106	392900.46	1402895.22
4504	386461.98	1413590.41	4105	392860.22	1402803.67
4505	386354.01	1413597.14	4104	392819.63	1402715.99
4506	386259.55	1413601.12	4103	392772.95	1402620.33
4507	386155.53	1413603.51	4102	392724.16	1402525.15
4508	386044.64	1413603.90	4101	392676.86	1402437.04
4509	385936.47	1413602.14	4100	392629.51	1402352.82
4510	385842.00	1413598.70	4099	392575.46	1402261.11
4511	385738.11	1413592.92	4098	392519.35	1402170.06
4512	385627.53	1413584.61	4097	392465.28	1402085.94

4513	385519.83	1413574.37	4096	392411.46	1402005.69
4514	385425.92	1413563.53	4095	392350.39	1401918.51
4515	385322.81	1413549.61	4094	392287.30	1401832.14
4516	385213.22	1413532.65	4240	392226.80	1401752.52
4517	385106.66	1413513.99	4239	392166.84	1401676.75
4518	385013.88	1413495.82	4238	392099.11	1401594.63
4519	384914.94	1413474.48	4237	392029.44	1401513.48
4520	384802.61	1413447.94	4236	391962.87	1401438.86
4521	384697.61	1413420.88	4235	391897.16	1401368.02
4522	384605.24	1413395.06	4234	391823.19	1401291.48
4523	384518.68	1413369.19	4233	391747.36	1401216.05
4524	384441.10	1413344.73	4232	391673.66	1401145.49
4525	384361.61	1413318.28	4231	391604.07	1401081.42
4526	384270.97	1413286.35	4230	391550.78	1401033.86
4527	384156.10	1413243.31	4245	391604.02	1400969.95
4228	384194.75	1413151.04	4528	391614.80	1400956.99
4227	384307.50	1413193.24	4529	391673.63	1401009.48
4226	384396.46	1413224.53	4530	391743.17	1401073.58
4225	384476.10	1413250.97	4531	391818.35	1401145.59
4224	384551.25	1413274.59	4532	391896.99	1401223.89
4223	384632.10	1413298.72	4533	391972.16	1401301.77
4222	384726.62	1413325.12	4534	392036.46	1401371.14
4221	384830.16	1413351.74	4535	392105.75	1401448.83
4220	384937.78	1413377.12	4536	392178.00	1401533.06
4219	385033.51	1413397.75	4537	392246.82	1401616.60
4218	385128.29	1413416.29	4538	392305.48	1401690.80
4217	385233.11	1413434.58	4393	392368.46	1401773.69
Контур 3.42.3					
4539	393027.01	1398772.30	4541	391227.86	1397881.89
4540	392937.49	1398919.76	4542	391317.38	1397734.43
4241	392849.86	1399030.33	4539	393027.01	1398772.30
4242	391170.21	1398010.66	-	-	-
Контур 3.42.4					
4243	383073.29	1415101.64	4546	381249.38	1414319.01
4543	382959.01	1415356.88	4244	381423.08	1414099.85
4544	382940.84	1415386.80	4243	383073.29	1415101.64
4545	381231.21	1414348.93	-	-	-
Сектор 3.43 Набс 430.0 м – 435.0 м					
Контур 3.43.1					
2126	382834.79	1412318.77	4249	382572.13	1412281.72
2125	382792.40	1412372.25	3951	382636.15	1412204.85
2431	382709.59	1412476.73	3950	382639.84	1412200.42
4547	382510.41	1412355.82	2126	382834.79	1412318.77
Контур 3.43.2					
4548	391733.45	1400814.55	2118	391407.20	1400850.46
4549	391678.83	1400880.13	2117	391480.54	1400757.93

4528	391614.80	1400956.99	2424	391532.40	1400692.50
4245	391604.02	1400969.95	4548	391733.45	1400814.55
Контур 3.43.3					
2425	390303.46	1399946.42	4248	390030.80	1399995.44
2120	390269.33	1400022.65	4550	390069.46	1399903.17
2119	390221.09	1400130.39	4551	390102.46	1399824.39
4246	390024.32	1400010.93	2425	390303.46	1399946.42
Контур 3.43.4					
4229	384196.98	1413145.71	2428	383919.68	1413211.34
4228	384194.75	1413151.04	2124	383974.17	1413089.66
4527	384156.10	1413243.31	2123	384002.05	1413027.38
4552	384118.84	1413332.24	4229	384196.98	1413145.71
Сектор 3.44 Набс 435.0 м – 440.0 м					
Контур 3.44.1					
4553	389951.38	1399858.86	4249	382572.13	1412281.72
4550	390069.46	1399903.17	4547	382510.41	1412355.82
4248	390030.80	1399995.44	4554	382508.10	1412358.59
4247	389915.04	1399952.04	4555	382448.58	1412305.58
4392	389828.08	1399921.39	4556	382379.26	1412241.77
4391	389748.31	1399894.79	4557	382306.61	1412172.39
4390	389672.67	1399870.91	4558	382218.45	1412084.81
4389	389590.09	1399846.12	4559	382144.42	1412008.14
4388	389500.33	1399820.82	4560	382080.32	1411939.10
4387	389399.52	1399794.53	4561	382013.33	1411864.23
4386	389277.70	1399765.55	4562	381932.32	1411770.00
4385	389178.73	1399744.09	4563	381864.53	1411687.76
4384	389087.84	1399726.15	4564	381806.05	1411613.90
4383	388983.68	1399707.71	4565	381745.14	1411534.00
4382	388866.89	1399689.52	4566	381671.77	1411433.71
4381	388766.54	1399675.89	4567	381610.65	1411346.41
4380	388674.52	1399665.15	4568	381558.14	1411268.19
4379	388569.23	1399654.94	4569	381503.69	1411183.76
4378	388451.37	1399645.98	4570	381438.41	1411078.02
4377	388350.26	1399640.27	4571	381384.33	1410986.19
4376	388257.69	1399636.78	4572	381338.12	1410904.09
4375	388151.92	1399634.87	4573	381290.46	1410815.65
4374	388033.72	1399635.19	4574	381233.68	1410705.11
4373	387932.47	1399637.44	4575	381186.96	1410609.32
4372	387839.91	1399641.23	4576	381147.34	1410523.85
4371	387734.32	1399647.62	4577	381106.76	1410431.94
4370	387616.51	1399657.22	4578	381058.83	1410317.29
4369	387515.75	1399667.41	4579	381019.78	1410218.13
4368	387423.77	1399678.45	4580	380986.98	1410129.81
4367	387319.01	1399693.12	4581	380955.56	1410040.36
4366	387205.11	1399711.46	4582	380929.42	1409962.18
4365	387102.67	1399730.00	4583	380904.09	1409882.25

4364	387011.84	1399748.23	4584	380879.37	1409799.74
4363	386910.11	1399770.71	4585	380853.14	1409706.32
4362	386793.70	1399799.00	4586	380832.34	1409627.29
4361	386695.78	1399824.83	4587	380802.93	1409506.55
4360	386606.66	1399850.13	4588	380779.87	1409402.50
4359	386507.01	1399880.53	4589	380761.30	1409310.14
4358	386393.18	1399917.87	4590	380743.30	1409211.30
4357	386297.59	1399951.31	4591	380723.45	1409088.63
4356	386210.73	1399983.53	4592	380708.63	1408983.09
4355	386113.77	1400021.65	4593	380697.36	1408889.56
4354	386005.82	1400066.70	4594	380687.17	1408789.61
4353	385910.55	1400108.66	4595	380677.01	1408665.76
4352	385826.49	1400147.60	4596	380670.51	1408559.39
4351	385732.83	1400193.21	4597	380666.61	1408465.25
4350	385628.75	1400246.60	4598	380664.30	1408364.81
4349	385535.47	1400296.78	4599	380663.89	1408240.55
4348	385456.32	1400341.32	4600	380665.75	1408133.99
4347	385366.52	1400394.15	4601	380669.25	1408039.85
4346	385266.96	1400455.54	4602	380674.83	1407939.54
4345	385177.91	1400512.89	4603	380684.17	1407815.62
4344	385102.50	1400563.51	4604	380694.39	1407709.54
4343	385017.13	1400623.22	4605	380705.26	1407615.96
4342	384922.69	1400692.24	4606	380718.69	1407516.39
4341	384838.42	1400756.40	4607	380737.73	1407393.59
4340	384767.21	1400812.78	4608	380756.24	1407288.64
4339	384686.79	1400879.01	4609	380774.42	1407196.20
4338	384598.06	1400955.24	4610	380795.62	1407098.00
4337	384519.09	1401025.81	4611	380824.23	1406977.07
4336	384452.53	1401087.61	4612	380850.92	1406873.89
4335	384377.55	1401159.95	4613	380876.30	1406783.16
4334	384295.09	1401242.90	4614	380905.13	1406686.93
4333	384221.90	1401319.46	4615	380943.15	1406568.62
4332	384160.39	1401386.29	4616	380977.85	1406467.85
4331	384092.45	1401462.99	4617	381010.27	1406379.39
4330	384015.63	1401553.47	4618	381046.57	1406285.72
4329	383948.67	1401635.53	4619	381093.74	1406170.75
4328	383892.60	1401706.99	4620	381136.25	1406073.02
4327	383830.89	1401788.79	4621	381175.51	1405987.38
4326	383761.41	1401885.01	4622	381217.71	1405899.54
4325	383701.10	1401972.08	4623	381255.18	1405824.58
4324	383651.85	1402046.13	4624	381295.65	1405746.79
4323	383596.67	1402132.56	4625	381350.61	1405645.80
4322	383521.83	1402254.75	4626	381404.31	1405551.62
4321	381489.57	1405603.93	4627	383441.64	1402194.15
4320	381431.89	1405705.40	4628	383516.06	1402072.82
4319	381382.16	1405797.05	4629	383569.83	1401988.83
4318	381341.94	1405874.52	4630	383619.57	1401914.14

4317	381305.65	1405947.32	4631	383681.61	1401824.65
4316	381266.55	1406028.77	4632	383755.25	1401722.84
4315	381226.60	1406115.96	4633	383815.57	1401643.11
4314	381183.44	1406215.43	4634	383871.94	1401571.37
4313	381139.67	1406322.23	4635	383940.82	1401487.02
4312	381103.11	1406416.62	4636	384022.23	1401391.30
4311	381070.65	1406505.40	4637	384088.62	1401316.56
4310	381035.54	1406607.74	4638	384150.45	1401249.46
4309	381001.65	1406713.32	4639	384225.73	1401170.78
4308	380971.77	1406812.99	4640	384313.17	1401082.98
4307	380946.37	1406904.05	4641	384386.47	1401012.45
4306	380919.41	1407008.82	4642	384453.37	1400950.41
4305	380893.91	1407116.74	4643	384534.60	1400877.88
4304	380871.94	1407218.44	4644	384628.65	1400797.22
4303	380853.77	1407311.21	4645	384707.26	1400732.65
4302	380835.10	1407417.78	4646	384778.83	1400676.06
4301	380818.15	1407527.36	4647	384862.61	1400612.30
4300	380804.23	1407630.48	4648	384965.60	1400537.10
4299	380793.39	1407724.39	4649	385049.04	1400478.91
4298	380783.14	1407832.09	4650	385124.83	1400428.11
4297	380774.84	1407942.67	4651	385213.35	1400371.12
4296	380769.05	1408046.56	4652	385321.93	1400304.25
4295	380765.61	1408141.03	4653	385409.68	1400252.78
4294	380763.85	1408249.20	4654	385489.22	1400208.09
4293	380764.24	1408360.09	4655	385581.95	1400158.22
4292	380766.63	1408464.11	4656	385695.44	1400100.08
4291	380770.61	1408558.57	4657	385786.95	1400055.67
4290	380777.34	1408666.54	4658	385869.76	1400017.35
4289	380786.44	1408777.06	4659	385966.12	1399974.92
4288	380796.98	1408880.57	4660	386083.82	1399925.87
4287	380808.36	1408974.42	4661	386178.54	1399888.77
4286	380823.54	1409081.54	4662	386264.10	1399857.08
4285	380841.28	1409191.00	4663	386363.49	1399822.34
4284	380859.90	1409293.37	4664	386484.69	1399782.68
4283	380878.61	1409386.03	4665	386582.02	1399753.14
4282	380902.15	1409491.63	4666	386669.81	1399728.26
4281	380928.42	1409599.36	4667	386771.62	1399701.43
4280	380949.16	1409678.32	4668	386895.55	1399671.41
4279	380976.54	1409775.83	4669	386994.91	1399649.60
4278	381001.36	1409858.44	4670	387084.38	1399631.69
4277	381025.95	1409935.69	4671	387187.98	1399612.94
4276	381051.15	1410010.84	4672	387313.89	1399592.74
4275	381080.14	1410093.33	4673	387414.65	1399578.79
4274	381113.35	1410182.84	4674	387505.25	1399567.96
4273	381152.83	1410282.96	4675	387606.67	1399557.70
4272	381199.40	1410394.22	4676	387733.73	1399547.40
4271	381239.31	1410484.52	4677	387837.05	1399541.23

4270	381279.13	1410570.26	4678	387929.82	1399537.47
4269	381326.67	1410667.44	4679	388031.74	1399535.20
4268	381377.37	1410766.06	4680	388159.22	1399534.91
4267	381426.71	1410857.66	4681	388262.70	1399536.88
4266	381473.14	1410940.01	4682	388355.48	1399540.40
4265	381528.16	1411033.17	4683	388457.26	1399546.15
4264	381586.44	1411127.51	4684	388584.37	1399555.86
4263	381642.82	1411214.95	4685	388687.38	1399565.95
4262	381695.57	1411293.41	4686	388779.59	1399576.75
4261	381757.73	1411381.96	4687	388880.60	1399590.46
4260	381823.23	1411471.44	4688	389006.56	1399610.13
4259	381886.30	1411554.19	4689	389108.46	1399628.26
4258	381945.04	1411628.26	4690	389199.54	1399646.27
4257	382013.95	1411711.66	4691	389299.17	1399667.87
4256	382086.27	1411795.73	4692	389421.63	1399696.99
4255	382155.64	1411873.27	4693	389523.35	1399723.45
4254	382220.01	1411942.51	4694	389612.74	1399748.55
4253	382295.25	1412020.24	4695	389704.96	1399776.23
4252	382373.94	1412098.38	4696	389783.60	1399801.13
4251	382449.18	1412170.24	4697	389863.17	1399827.72
4250	382518.78	1412234.21	4553	389951.38	1399858.86
Конгуп 3.44.2					
4698	392446.62	1401711.21	4516	385213.22	1413532.65
4699	392519.90	1401811.69	4515	385322.81	1413549.61
4700	392580.92	1401899.13	4514	385425.92	1413563.53
4701	392633.33	1401977.48	4513	385519.83	1413574.37
4702	392687.69	1402062.04	4512	385627.53	1413584.61
4703	392752.85	1402167.96	4511	385738.11	1413592.92
4704	392806.82	1402259.91	4510	385842.00	1413598.70
4705	392852.92	1402342.13	4509	385936.47	1413602.14
4706	392900.47	1402430.70	4508	386044.64	1413603.90
4707	392957.11	1402541.41	4507	386155.53	1413603.51
4708	393003.69	1402637.32	4506	386259.55	1413601.12
4709	393043.20	1402722.90	4505	386354.01	1413597.14
4710	393083.65	1402814.93	4504	386461.98	1413590.41
4711	393131.43	1402929.75	4503	386572.50	1413581.32
4712	393170.33	1403029.01	4502	386676.01	1413570.78
4713	393203.00	1403117.44	4501	386769.86	1413559.40
4714	393235.14	1403209.49	4500	386876.98	1413544.21
4715	393262.78	1403293.02	4499	386986.44	1413526.48
4716	393293.94	1403393.19	4498	387088.81	1413507.85
4717	393325.29	1403501.26	4497	387181.47	1413489.14
4718	393331.34	1403523.30	4496	387287.07	1413465.60
4719	393356.14	1403617.59	4495	387394.80	1413439.33
4720	393386.10	1403741.40	4494	387495.39	1413412.73
4721	393408.99	1403845.53	4493	387586.31	1413386.80
4722	393427.41	1403937.98	4492	387689.73	1413355.05

4723	393444.74	1404033.93	4491	387795.07	1413320.41
4724	393464.88	1404159.71	4490	387893.26	1413286.00
4725	393479.53	1404265.32	4489	387981.86	1413253.02
4726	393490.64	1404358.92	4488	388082.47	1413213.25
4727	393500.65	1404458.95	4487	388184.77	1413170.45
4728	393510.48	1404581.49	4486	388279.96	1413128.44
4729	393516.89	1404689.34	4485	388365.70	1413088.62
4730	393520.62	1404783.53	4484	388462.88	1413041.08
4731	393522.75	1404884.03	4483	388561.50	1412990.38
4732	393522.93	1405006.98	4482	388653.10	1412941.03
4733	393520.85	1405115.00	4481	388735.45	1412894.60
4734	393517.18	1405209.19	4480	388828.61	1412839.58
4735	393511.41	1405309.54	4479	388922.95	1412781.31
4736	393501.93	1405432.12	4478	389010.39	1412724.92
4737	393491.39	1405539.65	4477	389088.85	1412672.17
4738	393480.33	1405633.26	4476	389177.40	1412610.02
4739	393466.70	1405732.85	4475	389266.87	1412544.52
4740	393447.63	1405854.30	4474	389349.63	1412481.45
4741	393428.68	1405960.67	4473	389423.70	1412422.71
4742	393410.30	1406053.13	4472	389507.10	1412353.79
4743	393388.90	1406151.34	4471	389591.16	1412281.48
4744	393360.35	1406270.92	4470	389668.71	1412212.11
4745	393333.10	1406375.47	4469	389737.95	1412147.74
4746	393307.53	1406466.20	4468	389815.68	1412072.49
4747	393279.38	1406559.55	4467	389893.81	1411993.80
4748	393236.48	1406691.92	4466	389965.68	1411918.56
4749	393203.73	1406785.76	4465	390029.65	1411848.96
4750	393172.21	1406871.08	4464	390101.24	1411767.85
4751	393134.89	1406966.69	4463	390172.96	1411683.27
4752	393089.67	1407076.12	4462	390238.70	1411602.62
4753	393045.94	1407176.22	4461	390297.01	1411528.21
4754	393006.48	1407261.83	4460	390362.02	1411441.73
4755	392964.07	1407349.63	4459	390426.88	1411351.79
4756	392926.40	1407424.56	4458	390486.09	1411266.23
4757	392887.65	1407498.75	4457	390538.39	1411187.48
4758	392846.69	1407574.25	4456	390596.54	1411095.95
4759	392785.99	1407681.13	4455	390660.75	1410991.07
4760	390748.85	1411038.66	4454	392701.60	1407627.32
4761	390677.12	1411155.77	4453	392760.27	1407523.93
4762	390619.85	1411245.65	4452	392801.08	1407448.61
4763	390567.68	1411324.10	4451	392838.13	1407377.55
4764	390510.52	1411406.72	4450	392875.00	1407304.14
4765	390437.81	1411507.49	4449	392916.27	1407218.66
4766	390373.67	1411592.60	4448	392957.34	1407129.37
4767	390315.50	1411666.71	4447	393001.58	1407027.69
4768	390252.03	1411744.59	4446	393043.16	1406926.74
4769	390171.63	1411839.35	4445	393079.32	1406833.99

4770	390101.01	1411919.16	4444	393113.25	1406741.75
4771	390037.21	1411988.48	4443	393149.37	1406636.92
4772	389967.83	1412061.13	4442	393182.90	1406533.01
4773	389880.25	1412149.29	4441	393211.67	1406437.71
4774	389803.58	1412223.32	4440	393237.74	1406345.00
4775	389734.53	1412287.42	4439	393265.43	1406238.17
4776	389659.67	1412354.41	4438	393291.30	1406129.53
4777	389565.44	1412435.42	4437	393312.50	1406032.26
4778	389483.20	1412503.21	4436	393331.21	1405937.79
4779	389409.34	1412561.69	4435	393350.43	1405829.12
4780	389329.44	1412622.60	4434	393367.70	1405718.78
4781	389229.15	1412695.97	4433	393381.19	1405620.14
4782	389141.85	1412757.10	4432	393392.43	1405524.50
4783	389063.63	1412809.60	4431	393403.06	1405414.66
4784	388979.20	1412864.06	4430	393411.61	1405303.30
4785	388873.46	1412929.34	4429	393417.31	1405203.91
4786	388781.63	1412983.42	4428	393421.01	1405107.68
4787	388699.53	1413029.63	4427	393422.99	1404997.34
4788	388611.09	1413077.29	4426	393422.76	1404885.66
4789	388500.55	1413134.07	4425	393420.65	1404786.13
4790	388404.76	1413180.78	4424	393416.79	1404689.90
4791	388319.29	1413220.41	4423	393410.09	1404579.75
4792	388227.38	1413260.98	4422	393401.35	1404471.25
4793	388112.73	1413308.92	4421	393391.18	1404369.37
4794	388013.57	1413347.97	4420	393379.77	1404273.75
4795	387925.25	1413380.76	4419	393364.45	1404164.46
4796	387830.45	1413414.00	4418	393347.22	1404056.98
4797	387712.39	1413452.79	4417	393329.09	1403956.21
4798	387610.47	1413483.95	4416	393310.21	1403861.78
4799	387519.85	1413509.71	4415	393286.84	1403756.10
4800	387422.73	1413535.41	4414	393260.74	1403648.23
4801	387301.99	1413564.82	4413	393234.75	1403549.21
4802	387197.95	1413587.88	4412	393228.46	1403526.33
4803	387105.58	1413606.45	4411	393197.71	1403420.42
4804	387006.74	1413624.45	4410	393167.08	1403322.04
4805	386884.07	1413644.30	4409	393140.05	1403240.48
4806	386778.54	1413659.12	4408	393108.75	1403150.86
4807	386685.00	1413670.39	4407	393075.32	1403060.55
4808	386585.05	1413680.58	4406	393035.70	1402959.82
4809	386461.20	1413690.74	4405	392993.04	1402857.38
4810	386354.83	1413697.24	4404	392951.87	1402763.64
4811	386260.70	1413701.14	4403	392911.46	1402676.22
4812	386160.26	1413703.46	4402	392864.05	1402578.92
4813	386035.99	1413703.87	4401	392813.48	1402480.14
4814	385929.44	1413702.00	4400	392764.25	1402388.42
4815	385835.29	1413698.50	4399	392717.93	1402305.95
4816	385734.98	1413692.93	4398	392663.03	1402212.67

4817	385611.06	1413683.59	4397	392604.85	1402118.17
4818	385504.98	1413673.37	4396	392548.58	1402030.59
4819	385411.40	1413662.49	4395	392495.92	1401952.02
4820	385311.84	1413649.07	4394	392433.88	1401863.33
4821	385189.04	1413630.03	4393	392368.46	1401773.69
4822	385084.09	1413611.52	4538	392305.48	1401690.80
4823	384991.64	1413593.33	4537	392246.82	1401616.60
4824	384893.44	1413572.14	4536	392178.00	1401533.06
4825	384772.51	1413543.53	4535	392105.75	1401448.83
4826	384669.34	1413516.84	4534	392036.46	1401371.14
4827	384578.61	1413491.46	4533	391972.16	1401301.77
4828	384487.77	1413464.30	4532	391896.99	1401223.89
4829	384409.16	1413439.49	4531	391818.35	1401145.59
4830	384325.99	1413411.76	4530	391743.17	1401073.58
4831	384237.61	1413380.61	4529	391673.63	1401009.48
4832	384117.44	1413335.58	4528	391614.80	1400956.99
4552	384118.84	1413332.24	4549	391678.83	1400880.13
4527	384156.10	1413243.31	4833	391743.88	1400938.18
4526	384270.97	1413286.35	4834	391813.15	1401002.12
4525	384361.61	1413318.28	4835	391883.59	1401069.53
4524	384441.10	1413344.73	4836	391974.93	1401160.49
4523	384518.68	1413369.19	4837	392047.81	1401236.22
4522	384605.24	1413395.06	4838	392111.84	1401305.39
4521	384697.61	1413420.88	4839	392178.76	1401380.40
4520	384802.61	1413447.94	4840	392259.70	1401474.82
4519	384914.94	1413474.48	4841	392327.39	1401557.19
4518	385013.88	1413495.82	4842	392385.80	1401631.18
4517	385106.66	1413513.99	4698	392446.62	1401711.21
Контур 3.44.3					
4843	393189.19	1398505.15	4844	391479.56	1397467.29
4539	393027.01	1398772.30	4843	393189.19	1398505.15
4542	391317.38	1397734.43	-	-	-
Контур 3.44.4					
4544	382940.84	1415386.80	4545	381231.21	1414348.93
4845	382778.67	1415653.94	4544	382940.84	1415386.80
4846	381069.04	1414616.08	-	-	-
Сектор 3.45 Набс 435.0 м – 440.0 м					
Контур 3.45.1					
2431	382709.59	1412476.73	4848	382444.08	1412435.45
2430	382596.79	1412619.05	4554	382508.10	1412358.59
2734	382584.39	1412634.69	4547	382510.41	1412355.82
4847	382380.98	1412511.21	2431	382709.59	1412476.73
Контур 3.45.2					
4849	391862.88	1400659.15	2424	391532.40	1400692.50
4850	391806.86	1400726.41	2423	391657.60	1400534.54
4851	391742.84	1400803.27	4849	391862.88	1400659.15

4548	391733.45	1400814.55	-	-	-
Контур 3.45.3					
2426	390385.83	1399762.45	4853	390146.76	1399718.64
2425	390303.46	1399946.42	4854	390180.60	1399637.86
4551	390102.46	1399824.39	2426	390385.83	1399762.45
4852	390108.11	1399810.90	-	-	-
Сектор 3.45.4					
4552	384118.84	1413332.24	2729	383837.31	1413395.30
4832	384117.44	1413335.58	2429	383845.47	1413377.09
4855	384078.79	1413427.84	2428	383919.68	1413211.34
4856	384040.70	1413518.77	4552	384118.84	1413332.24
Сектор 3.46 Набс 440.0 м – 445.0 м					
Контур 3.46.1					
2734	382584.39	1412634.69	4859	382316.03	1412589.19
2733	382459.18	1412792.65	4860	382380.05	1412512.32
4857	382251.55	1412666.60	4847	382380.98	1412511.21
4858	382252.01	1412666.05	2734	382584.39	1412634.69
Контур 3.46.2					
4861	391992.31	1400503.76	2423	391657.60	1400534.54
4862	391934.88	1400572.72	2422	391676.15	1400511.13
4863	391870.87	1400649.56	2726	391782.81	1400376.57
4849	391862.88	1400659.15	4861	391992.31	1400503.76
Контур 3.46.3					
4864	389988.52	1399765.97	4879	381617.96	1411530.14
4852	390108.11	1399810.90	4880	381569.15	1411461.91
4551	390102.46	1399824.39	4881	381519.84	1411390.67
4550	390069.46	1399903.17	4882	381473.08	1411320.81
4553	389951.38	1399858.86	4883	381420.94	1411240.02
4697	389863.17	1399827.72	4884	381377.20	1411169.93
4696	389783.60	1399801.13	4885	381333.89	1411098.08
4695	389704.96	1399776.23	4886	381290.32	1411023.18
4694	389612.74	1399748.55	4887	381249.19	1410949.88
4693	389523.35	1399723.45	4888	381203.55	1410865.25
4692	389421.63	1399696.99	4889	381165.45	1410791.94
4691	389299.17	1399667.87	4890	381127.91	1410716.91
4690	389199.54	1399646.27	4891	381090.35	1410638.83
4689	389108.46	1399628.26	4892	381055.09	1410562.52
4688	389006.56	1399610.13	4893	381016.24	1410474.57
4687	388880.60	1399590.46	4894	380984.00	1410398.49
4686	388779.59	1399576.75	4895	380952.46	1410320.75
4685	388687.38	1399565.95	4896	380921.14	1410239.97
4684	388584.37	1399555.86	4897	380891.98	1410161.13
4683	388457.26	1399546.15	4898	380860.15	1410070.40
4682	388355.48	1399540.40	4899	380833.98	1409992.03
4681	388262.70	1399536.88	4900	380807.44	1409908.10
4680	388159.22	1399534.91	4901	380782.71	1409825.39

4679	388031.74	1399535.20	4902	380757.13	1409734.32
4678	387929.82	1399537.47	4903	380736.26	1409655.23
4677	387837.05	1399541.23	4904	380716.32	1409575.05
4676	387733.73	1399547.40	4905	380697.33	1409493.33
4675	387606.67	1399557.70	4906	380679.04	1409408.64
4674	387505.25	1399567.96	4907	380662.57	1409326.21
4673	387414.65	1399578.79	4908	380645.32	1409231.62
4672	387313.89	1399592.74	4909	380631.73	1409150.12
4671	387187.98	1399612.94	4910	380619.21	1409067.16
4670	387084.38	1399631.69	4911	380607.62	1408981.30
4669	386994.91	1399649.60	4912	380597.67	1408897.83
4668	386895.55	1399671.41	4913	380587.90	1408802.18
4667	386771.62	1399701.43	4914	380580.75	1408719.86
4666	386669.81	1399728.26	4915	380574.78	1408636.18
4665	386582.02	1399753.14	4916	380569.96	1408549.67
4664	386484.69	1399782.68	4917	380566.59	1408465.68
4663	386363.49	1399822.34	4918	380564.35	1408369.55
4662	386264.10	1399857.08	4919	380563.68	1408286.94
4661	386178.54	1399888.77	4920	380564.29	1408203.04
4660	386083.82	1399925.87	4921	380566.27	1408116.42
4659	385966.12	1399974.92	4922	380569.50	1408032.43
4658	385869.76	1400017.35	4923	380574.81	1407936.42
4657	385786.95	1400055.67	4924	380580.63	1407854.00
4656	385695.44	1400100.08	4925	380587.82	1407770.42
4655	385581.95	1400158.22	4926	380596.59	1407684.22
4654	385489.22	1400208.09	4927	380606.40	1407600.73
4653	385409.68	1400252.78	4928	380619.23	1407505.44
4652	385321.93	1400304.25	4929	380631.49	1407423.73
4651	385213.35	1400371.12	4930	380645.22	1407340.97
4650	385124.83	1400428.11	4931	380660.73	1407255.72
4649	385049.04	1400478.91	4932	380677.06	1407173.27
4648	384965.60	1400537.10	4933	380697.32	1407079.27
4647	384862.61	1400612.30	4934	380715.96	1406998.78
4646	384778.83	1400676.06	4935	380736.14	1406917.35
4645	384707.26	1400732.65	4936	380758.29	1406833.58
4644	384628.65	1400797.22	4937	380781.04	1406752.66
4643	384534.60	1400877.88	4938	380808.61	1406660.55
4642	384453.37	1400950.41	4939	380833.51	1406581.77
4641	384386.47	1401012.45	4940	380860.01	1406502.17
4640	384313.17	1401082.98	4941	380888.67	1406420.40
4639	384225.73	1401170.78	4942	380917.69	1406341.51
4638	384150.45	1401249.46	4943	380952.41	1406251.85
4637	384088.62	1401316.56	4944	380983.41	1406175.26
4636	384022.23	1401391.30	4945	381016.08	1406097.99
4635	383940.82	1401487.02	4946	381051.06	1406018.72
4634	383871.94	1401571.37	4947	381086.19	1405942.35
4633	383815.57	1401643.11	4948	381127.84	1405855.69

4632	383755.25	1401722.84	4949	381164.75	1405781.77
4631	383681.61	1401824.65	4950	381205.32	1405703.65
4630	383619.57	1401914.14	4951	381252.65	1405616.25
4629	383569.83	1401988.83	4952	381316.90	1405503.02
4628	383516.06	1402072.82	4953	383342.48	1402164.78
4627	383441.64	1402194.15	4954	383400.93	1402068.82
4626	381404.31	1405551.62	4955	383445.32	1401997.58
4625	381350.61	1405645.80	4956	383490.43	1401927.59
4624	381295.65	1405746.79	4957	383537.64	1401856.80
4623	381255.18	1405824.58	4958	383593.77	1401775.66
4622	381217.71	1405899.54	4959	383641.83	1401708.38
4621	381175.51	1405987.38	4960	383691.70	1401640.85
4620	381136.25	1406073.02	4961	383742.16	1401574.62
4619	381093.74	1406170.75	4962	383794.78	1401507.75
4618	381046.57	1406285.72	4963	383857.11	1401431.27
4617	381010.27	1406379.39	4964	383910.30	1401367.97
4616	380977.85	1406467.85	4965	383965.31	1401304.57
4615	380943.15	1406568.62	4966	384020.82	1401242.51
4614	380905.13	1406686.93	4967	384078.53	1401179.97
4613	380876.30	1406783.16	4968	384146.67	1401108.62
4612	380850.92	1406873.89	4969	384204.67	1401049.69
4611	380824.23	1406977.07	4970	384264.49	1400990.80
4610	380795.62	1407098.00	4971	384324.70	1400933.29
4609	380774.42	1407196.20	4972	384387.13	1400875.48
4608	380756.24	1407288.64	4973	384460.67	1400809.70
4607	380737.73	1407393.59	4974	384523.11	1400755.51
4606	380718.69	1407516.39	4975	384587.37	1400701.49
4605	380705.26	1407615.96	4976	384651.91	1400648.89
4604	380694.39	1407709.54	4977	384718.69	1400596.16
4603	380684.17	1407815.62	4978	384797.16	1400536.36
4602	380674.83	1407939.54	4979	384863.67	1400487.23
4601	380669.25	1408039.85	4980	384931.97	1400438.43
4600	380665.75	1408133.99	4981	385000.44	1400391.05
4599	380663.89	1408240.55	4982	385071.16	1400343.73
4598	380664.30	1408364.81	4983	385154.08	1400290.27
4597	380666.61	1408465.25	4984	385224.24	1400246.52
4596	380670.51	1408559.39	4985	385296.16	1400203.23
4595	380677.01	1408665.76	4986	385368.14	1400161.37
4594	380687.17	1408789.61	4987	385442.35	1400119.74
4593	380697.36	1408889.56	4988	385529.22	1400072.96
4592	380708.63	1408983.09	4989	385602.60	1400034.86
4591	380723.45	1409088.63	4990	385677.69	1399997.35
4590	380743.30	1409211.30	4991	385752.74	1399961.27
4589	380761.30	1409310.14	4992	385829.99	1399925.60
4588	380779.87	1409402.50	4993	385920.26	1399885.78
4587	380802.93	1409506.55	4994	385996.40	1399853.55
4586	380832.34	1409627.29	4995	386074.21	1399822.05

4585	380853.14	1409706.32	4996	386151.85	1399791.98
4584	380879.37	1409799.74	4997	386231.67	1399762.48
4583	380904.09	1409882.25	4998	386324.78	1399729.87
4582	380929.42	1409962.18	4999	386403.22	1399703.72
4581	380955.56	1410040.36	5000	386483.27	1399678.43
4580	380986.98	1410129.81	5001	386563.03	1399654.54
4579	381019.78	1410218.13	5002	386644.91	1399631.40
4578	381058.83	1410317.29	5003	386740.30	1399606.20
4577	381106.76	1410431.94	5004	386820.55	1399586.30
4576	381147.34	1410523.85	5005	386902.33	1399567.36
4575	381186.96	1410609.32	5006	386983.73	1399549.81
4574	381233.68	1410705.11	5007	387067.17	1399533.17
4573	381290.46	1410815.65	5008	387164.24	1399515.54
4572	381338.12	1410904.09	5009	387245.81	1399501.99
4571	381384.33	1410986.19	5010	387328.83	1399489.54
4570	381438.41	1411078.02	5011	387411.35	1399478.44
4569	381503.69	1411183.76	5012	387495.84	1399468.40
4568	381558.14	1411268.19	5013	387594.00	1399458.44
4567	381610.65	1411346.41	5014	387676.38	1399451.34
4566	381671.77	1411433.71	5015	387760.11	1399445.44
4565	381745.14	1411534.00	5016	387843.25	1399440.85
4564	381806.05	1411613.90	5017	387928.27	1399437.47
4563	381864.53	1411687.76	5018	388026.91	1399435.25
4562	381932.32	1411770.00	5019	388109.59	1399434.64
4561	382013.33	1411864.23	5020	388193.53	1399435.34
4560	382080.32	1411939.10	5021	388276.77	1399437.29
4559	382144.42	1412008.14	5022	388361.80	1399440.60
4558	382218.45	1412084.81	5023	388460.30	1399446.13
4557	382306.61	1412172.39	5024	388542.78	1399452.01
4556	382379.26	1412241.77	5025	388626.41	1399459.29
4555	382448.58	1412305.58	5026	388709.24	1399467.77
4554	382508.10	1412358.59	5027	388793.74	1399477.74
4848	382444.08	1412435.45	5028	388891.51	1399490.99
4865	382435.19	1412427.57	5029	388973.26	1399503.33
4866	382370.61	1412369.81	5030	389056.06	1399517.16
4867	382308.84	1412312.80	5031	389137.97	1399532.11
4868	382239.28	1412246.41	5032	389221.43	1399548.69
4869	382180.39	1412188.47	5033	389317.86	1399569.57
4870	382121.50	1412128.71	5034	389398.39	1399588.29
4871	382061.65	1412066.06	5035	389479.85	1399608.58
4872	382004.54	1412004.38	5036	389560.33	1399629.91
4873	381940.41	1411932.74	5037	389642.23	1399652.99
4874	381886.24	1411870.35	5038	389736.72	1399681.38
4875	381832.22	1411806.16	5039	389815.54	1399706.37
4876	381777.48	1411739.01	5040	389899.06	1399734.34
4877	381725.38	1411673.04	4864	389988.52	1399765.97
4878	381667.07	1411596.59	-	-	-

Контур 3.46.4					
5041	392524.77	1401648.73	4855	384078.79	1413427.84
5042	392573.82	1401715.30	4832	384117.44	1413335.58
5043	392622.56	1401783.64	4831	384237.61	1413380.61
5044	392671.79	1401855.00	4830	384325.99	1413411.76
5045	392718.47	1401924.97	4829	384409.16	1413439.49
5046	392770.51	1402005.89	4828	384487.77	1413464.30
5047	392814.18	1402076.10	4827	384578.61	1413491.46
5048	392859.49	1402151.63	4826	384669.34	1413516.84
5049	392900.88	1402223.07	4825	384772.51	1413543.53
5050	392941.92	1402296.48	4824	384893.44	1413572.14
5051	392987.45	1402381.24	4823	384991.64	1413593.33
5052	393025.47	1402454.67	4822	385084.09	1413611.52
5053	393064.71	1402533.52	4821	385189.04	1413630.03
5054	393100.36	1402607.98	4820	385311.84	1413649.07
5055	393135.52	1402684.39	4819	385411.40	1413662.49
5056	393174.25	1402772.46	4818	385504.98	1413673.37
5057	393206.38	1402848.65	4817	385611.06	1413683.59
5058	393239.32	1402930.34	4816	385734.98	1413692.93
5059	393269.01	1403007.37	4815	385835.29	1413698.50
5060	393298.06	1403086.30	4814	385929.44	1413702.00
5061	393329.76	1403177.14	4813	386035.99	1413703.87
5062	393357.13	1403259.75	4812	386160.26	1413703.46
5063	393390.17	1403365.98	4811	386260.70	1413701.14
5064	393422.12	1403476.18	4810	386354.83	1413697.24
5065	393428.55	1403499.74	4809	386461.20	1413690.74
5066	393453.02	1403592.78	4808	386585.05	1413680.58
5067	393472.83	1403673.06	4807	386685.00	1413670.39
5068	393492.57	1403758.90	4806	386778.54	1413659.12
5069	393509.84	1403839.63	4805	386884.07	1413644.30
5070	393526.18	1403922.14	4804	387006.74	1413624.45
5071	393543.27	1404016.82	4803	387105.58	1413606.45
5072	393556.72	1404098.40	4802	387197.95	1413587.88
5073	393569.65	1404185.52	4801	387301.99	1413564.82
5074	393580.54	1404267.36	4800	387422.73	1413535.41
5075	393590.34	1404350.90	4799	387519.85	1413509.71
5076	393599.95	1404446.63	4798	387610.47	1413483.95
5077	393607.26	1404533.35	4797	387712.39	1413452.79
5078	393613.01	1404616.89	4796	387830.45	1413414.00
5079	393617.43	1404699.33	4795	387925.25	1413380.76
5080	393620.65	1404783.37	4794	388013.57	1413347.97
5081	393622.71	1404879.56	4793	388112.73	1413308.92
5082	393623.19	1404966.59	4792	388227.38	1413260.98
5083	393622.36	1405050.32	4791	388319.29	1413220.41
5084	393620.30	1405132.86	4790	388404.76	1413180.78
5085	393616.91	1405216.89	4789	388500.55	1413134.07
5086	393611.41	1405312.95	4788	388611.09	1413077.29

5087	393605.06	1405399.74	4787	388699.53	1413029.63
5088	393597.66	1405483.15	4786	388781.63	1412983.42
5089	393589.12	1405565.27	4785	388873.46	1412929.34
5090	393579.15	1405648.78	4784	388979.20	1412864.06
5091	393566.12	1405744.11	4783	389063.63	1412809.60
5092	393552.98	1405830.14	4782	389141.85	1412757.10
5093	393539.05	1405912.70	4781	389229.15	1412695.97
5094	393524.09	1405993.90	4780	389329.44	1412622.60
5095	393507.59	1406076.37	4779	389409.34	1412561.69
5096	393487.13	1406170.38	4778	389483.20	1412503.21
5097	393467.26	1406255.11	4777	389565.44	1412435.42
5098	393446.90	1406336.33	4776	389659.67	1412354.41
5099	393425.62	1406416.10	4775	389734.53	1412287.42
5100	393402.69	1406497.02	4774	389803.58	1412223.32
5101	393374.91	1406589.14	4773	389880.25	1412149.29
5102	393348.45	1406672.05	4772	389967.83	1412061.13
5103	393321.77	1406751.42	4771	390037.21	1411988.48
5104	393294.29	1406829.27	4770	390101.01	1411919.16
5105	393265.09	1406908.14	4769	390171.63	1411839.35
5106	393230.16	1406997.79	4768	390252.03	1411744.59
5107	393197.28	1407078.37	4767	390315.50	1411666.71
5108	393164.45	1407155.40	4766	390373.67	1411592.60
5109	393130.94	1407230.86	4765	390437.81	1411507.49
5110	393095.63	1407307.19	4764	390510.52	1411406.72
5111	393053.77	1407393.82	4763	390567.68	1411324.10
5112	393014.67	1407471.57	4762	390619.85	1411245.65
5113	392975.89	1407545.78	4761	390677.12	1411155.77
5114	392932.70	1407625.32	4760	390748.85	1411038.66
5115	392872.23	1407731.75	4759	392785.99	1407681.13
5116	390836.95	1411086.23	4758	392846.69	1407574.25
5117	390784.63	1411172.01	4757	392887.65	1407498.75
5118	390742.44	1411239.79	4756	392926.40	1407424.56
5119	390695.49	1411312.61	4755	392964.07	1407349.63
5120	390648.85	1411382.54	4754	393006.48	1407261.83
5121	390594.16	1411461.63	4753	393045.94	1407176.22
5122	390546.14	1411528.86	4752	393089.67	1407076.12
5123	390496.34	1411596.37	4751	393134.89	1406966.69
5124	390443.82	1411665.29	4750	393172.21	1406871.08
5125	390391.84	1411731.34	4749	393203.73	1406785.76
5126	390331.11	1411805.89	4748	393236.48	1406691.92
5127	390277.96	1411869.15	4747	393279.38	1406559.55
5128	390223.01	1411932.55	4746	393307.53	1406466.20
5129	390165.25	1411997.13	4745	393333.10	1406375.47
5130	390108.24	1412058.90	4744	393360.35	1406270.92
5131	390041.85	1412128.45	4743	393388.90	1406151.34
5132	389983.91	1412187.35	4742	393410.30	1406053.13
5133	389924.15	1412246.24	4741	393428.68	1405960.67

5134	389861.50	1412306.09	4740	393447.63	1405854.30
5135	389799.82	1412363.20	4739	393466.70	1405732.85
5136	389728.18	1412427.33	4738	393480.33	1405633.26
5137	389665.79	1412481.50	4737	393491.39	1405539.65
5138	389601.60	1412535.52	4736	393501.93	1405432.12
5139	389534.45	1412590.26	4735	393511.41	1405309.54
5140	389468.48	1412642.36	4734	393517.18	1405209.19
5141	389392.03	1412700.67	4733	393520.85	1405115.00
5142	389325.58	1412749.78	4732	393522.93	1405006.98
5143	389257.35	1412798.59	4731	393522.75	1404884.03
5144	389186.11	1412847.90	4730	393520.62	1404783.53
5145	389116.26	1412894.66	4729	393516.89	1404689.34
5146	389035.46	1412946.80	4728	393510.48	1404581.49
5147	388965.37	1412990.54	4727	393500.65	1404458.95
5148	388893.52	1413033.85	4726	393490.64	1404358.92
5149	388818.63	1413077.42	4725	393479.53	1404265.32
5150	388745.32	1413118.56	4724	393464.88	1404159.71
5151	388660.69	1413164.19	4723	393444.74	1404033.93
5152	388587.38	1413202.30	4722	393427.41	1403937.98
5153	388512.35	1413239.84	4721	393408.99	1403845.53
5154	388434.27	1413277.40	4720	393386.10	1403741.40
5155	388357.96	1413312.65	4719	393356.14	1403617.59
5156	388270.01	1413351.51	4718	393331.34	1403523.30
5157	388193.94	1413383.74	4717	393325.29	1403501.26
5158	388116.20	1413415.28	4716	393293.94	1403393.19
5159	388035.41	1413446.60	4715	393262.78	1403293.02
5160	387956.57	1413475.76	4714	393235.14	1403209.49
5161	387865.84	1413507.59	4713	393203.00	1403117.44
5162	387787.47	1413533.76	4712	393170.33	1403029.01
5163	387707.50	1413559.11	4711	393131.43	1402929.75
5164	387624.50	1413583.99	4710	393083.65	1402814.93
5165	387543.62	1413606.87	4709	393043.20	1402722.90
5166	387450.67	1413631.49	4708	393003.69	1402637.32
5167	387370.49	1413651.43	4707	392957.11	1402541.41
5168	387288.77	1413670.42	4706	392900.47	1402430.70
5169	387204.08	1413688.71	4705	392852.92	1402342.13
5170	387121.65	1413705.18	4704	392806.82	1402259.91
5171	387027.06	1413722.43	4703	392752.85	1402167.96
5172	386945.56	1413736.02	4702	392687.69	1402062.04
5173	386862.61	1413748.53	4701	392633.33	1401977.48
5174	386776.74	1413760.13	4700	392580.92	1401899.13
5175	386693.28	1413770.08	4699	392519.90	1401811.69
5176	386597.62	1413779.85	4698	392446.62	1401711.21
5177	386515.31	1413787.00	4842	392385.80	1401631.18
5178	386431.63	1413792.97	4841	392327.39	1401557.19
5179	386345.12	1413797.79	4840	392259.70	1401474.82
5180	386261.13	1413801.17	4839	392178.76	1401380.40

5181	386165.00	1413803.40	4838	392111.84	1401305.39
5182	386082.38	1413804.07	4837	392047.81	1401236.22
5183	385998.49	1413803.46	4836	391974.93	1401160.49
5184	385911.86	1413801.48	4835	391883.59	1401069.53
5185	385827.87	1413798.25	4834	391813.15	1401002.12
5186	385731.86	1413792.94	4833	391743.88	1400938.18
5187	385649.45	1413787.13	4549	391678.83	1400880.13
5188	385565.86	1413779.93	4548	391733.45	1400814.55
5189	385479.66	1413771.16	4851	391742.84	1400803.27
5190	385396.18	1413761.35	5205	391757.37	1400816.13
5191	385300.88	1413748.53	5206	391819.38	1400871.70
5192	385219.18	1413736.26	5207	391881.86	1400929.46
5193	385136.41	1413722.53	5208	391953.14	1400997.67
5194	385051.17	1413707.03	5209	392012.00	1401055.74
5195	384968.71	1413690.70	5210	392070.84	1401115.62
5196	384874.72	1413670.43	5211	392130.63	1401178.39
5197	384794.22	1413651.80	5212	392187.69	1401240.19
5198	384712.79	1413631.62	5213	392251.76	1401311.97
5199	384629.03	1413609.47	5214	392305.88	1401374.48
5200	384548.11	1413586.72	5215	392359.83	1401438.79
5201	384455.99	1413559.14	5216	392414.51	1401506.06
5202	384377.21	1413534.25	5217	392466.54	1401572.14
5203	384293.71	1413506.39	5041	392524.77	1401648.73
5204	384199.98	1413473.32	-	-	-
Контур 3.46.5					
5218	393351.36	1398238.01	5219	391641.73	1397200.14
4843	393189.19	1398505.15	5218	393351.36	1398238.01
4844	391479.56	1397467.29	-	-	-
Контур 3.46.6					
4845	382778.67	1415653.94	4846	381069.04	1414616.08
5220	382616.49	1415921.09	4845	382778.67	1415653.94
5221	380906.86	1414883.22	-	-	-
Контур 3.46.7					
4856	384040.70	1413518.77	5225	383962.55	1413705.30
5222	384040.13	1413520.11	2730	383754.94	1413579.27
5223	384001.48	1413612.38	2729	383837.31	1413395.30
5224	383962.83	1413704.65	4856	384040.70	1413518.77
Контур 3.46.8					
2727	390468.20	1399578.48	5226	390185.41	1399626.37
2427	390398.03	1399735.22	5227	390224.07	1399534.10
2426	390385.83	1399762.45	5228	390258.74	1399451.32
4854	390180.60	1399637.86	2727	390468.20	1399578.48
Сектор 3.47 Набс 445.0 м – 450.0 м					
Контур 3.47.1					
2733	382459.18	1412792.65	5230	382135.49	1412805.94
2732	382401.17	1412865.85	5231	382188.00	1412742.90

3039	382333.98	1412950.62	4857	382251.55	1412666.60
5229	382122.12	1412822.00	2733	382459.18	1412792.65
Контур 3.47.2					
5232	392121.74	1400348.36	2726	391782.81	1400376.57
5233	392051.42	1400432.79	2725	391871.77	1400264.33
5234	391998.89	1400495.86	3030	391908.01	1400218.61
4861	391992.31	1400503.76	5232	392121.74	1400348.36
Контур 3.47.3					
5235	390021.86	1399671.70	4848	382444.08	1412435.45
4853	390146.76	1399718.64	4847	382380.98	1412511.21
4852	390108.11	1399810.90	4860	382380.05	1412512.32
4864	389988.52	1399765.97	5236	382366.07	1412499.92
5040	389899.06	1399734.34	5237	382301.40	1412442.01
5039	389815.54	1399706.37	5238	382240.05	1412385.38
5038	389736.72	1399681.38	5239	382169.26	1412317.81
5037	389642.23	1399652.99	5240	382108.90	1412258.39
5036	389560.33	1399629.91	5241	382046.91	1412195.41
5035	389479.85	1399608.58	5242	381986.99	1412132.61
5034	389398.39	1399588.29	5243	381930.27	1412071.34
5033	389317.86	1399569.57	5244	381865.00	1411998.42
5032	389221.43	1399548.69	5245	381809.49	1411934.45
5031	389137.97	1399532.11	5246	381752.63	1411866.80
5030	389056.06	1399517.16	5247	381697.82	1411799.49
5029	388973.26	1399503.33	5248	381646.08	1411733.96
5028	388891.51	1399490.99	5249	381586.74	1411656.15
5027	388793.74	1399477.74	5250	381536.41	1411588.02
5026	388709.24	1399467.77	5251	381485.04	1411516.12
5025	388626.41	1399459.29	5252	381435.68	1411444.72
5024	388542.78	1399452.01	5253	381389.25	1411375.32
5023	388460.30	1399446.13	5254	381336.19	1411293.10
5022	388361.80	1399440.60	5255	381291.36	1411221.23
5021	388276.77	1399437.29	5256	381245.79	1411145.52
5020	388193.53	1399435.34	5257	381202.19	1411070.47
5019	388109.59	1399434.64	5258	381161.34	1410997.64
5018	388026.91	1399435.25	5259	381114.89	1410911.51
5017	387928.27	1399437.47	5260	381075.85	1410836.34
5016	387843.25	1399440.85	5261	381036.36	1410757.29
5015	387760.11	1399445.44	5262	380998.77	1410679.05
5014	387676.38	1399451.34	5263	380963.76	1410603.24
5013	387594.00	1399458.44	5264	380924.22	1410513.73
5012	387495.84	1399468.40	5265	380891.19	1410435.74
5011	387411.35	1399478.44	5266	380858.03	1410353.83
5010	387328.83	1399489.54	5267	380826.70	1410272.88
5009	387245.81	1399501.99	5268	380797.74	1410194.56
5008	387164.24	1399515.54	5269	380765.35	1410102.22
5007	387067.17	1399533.17	5270	380738.54	1410021.87
5006	386983.73	1399549.81	5271	380711.90	1409937.62

5005	386902.33	1399567.36	5272	380687.02	1409854.46
5004	386820.55	1399586.30	5273	380661.12	1409762.34
5003	386740.30	1399606.20	5274	380639.25	1409679.51
5002	386644.91	1399631.40	5275	380618.83	1409597.31
5001	386563.03	1399654.54	5276	380598.89	1409511.22
5000	386483.27	1399678.43	5277	380580.60	1409426.37
4999	386403.22	1399703.72	5278	380564.26	1409344.49
4998	386324.78	1399729.87	5279	380546.71	1409248.22
4997	386231.67	1399762.48	5280	380532.80	1409164.67
4996	386151.85	1399791.98	5281	380519.67	1409077.28
4995	386074.21	1399822.05	5282	380508.10	1408991.25
4994	385996.40	1399853.55	5283	380498.23	1408908.34
4993	385920.26	1399885.78	5284	380488.29	1408810.99
4992	385829.99	1399925.60	5285	380480.97	1408726.60
4991	385752.74	1399961.27	5286	380474.74	1408638.46
4990	385677.69	1399997.35	5287	380469.96	1408551.79
4989	385602.60	1400034.86	5288	380466.63	1408468.36
4988	385529.22	1400072.96	5289	380464.35	1408370.52
4987	385442.35	1400119.74	5290	380463.68	1408285.83
4986	385368.14	1400161.37	5291	380464.39	1408197.46
4985	385296.16	1400203.23	5292	380466.42	1408110.68
4984	385224.24	1400246.52	5293	380469.64	1408027.25
4983	385154.08	1400290.27	5294	380475.05	1407929.54
4982	385071.16	1400343.73	5295	380481.03	1407845.05
4981	385000.44	1400391.05	5296	380488.66	1407757.01
4980	384931.97	1400438.43	5297	380497.50	1407670.66
4979	384863.67	1400487.23	5298	380507.26	1407587.74
4978	384797.16	1400536.36	5299	380520.31	1407490.75
4977	384718.69	1400596.16	5300	380532.90	1407406.99
4976	384651.91	1400648.89	5301	380547.42	1407319.83
4975	384587.37	1400701.49	5302	380563.00	1407234.44
4974	384523.11	1400755.51	5303	380579.24	1407152.53
4973	384460.67	1400809.70	5304	380599.86	1407056.87
4972	384387.13	1400875.48	5305	380618.99	1406974.36
4971	384324.70	1400933.29	5306	380640.30	1406888.60
4970	384264.49	1400990.80	5307	380662.53	1406804.70
4969	384204.67	1401049.69	5308	380685.14	1406724.32
4968	384146.67	1401108.62	5309	380713.21	1406630.57
4967	384078.53	1401179.97	5310	380738.75	1406549.81
4966	384020.82	1401242.51	5311	380766.73	1406465.99
4965	383965.31	1401304.57	5312	380795.47	1406384.09
4964	383910.30	1401367.97	5313	380824.32	1406305.73
4963	383857.11	1401431.27	5314	380859.66	1406214.47
4962	383794.78	1401507.75	5315	380891.45	1406135.97
4961	383742.16	1401574.62	5316	380925.92	1406054.60
4960	383691.70	1401640.85	5317	380961.01	1405975.21
4959	383641.83	1401708.38	5318	380995.91	1405899.35

4958	383593.77	1401775.66	5319	381038.30	1405811.15
4957	383537.64	1401856.80	5320	381076.15	1405735.38
4956	383490.43	1401927.59	5321	381116.90	1405656.97
4955	383445.32	1401997.58	5322	381162.55	1405572.56
4954	383400.93	1402068.82	5323	381229.74	1405454.00
4953	383342.48	1402164.78	5324	383248.13	1402127.49
4952	381316.90	1405503.02	5325	383316.09	1402015.90
4951	381252.65	1405616.25	5326	383362.89	1401940.88
4950	381205.32	1405703.65	5327	383410.02	1401867.92
4949	381164.75	1405781.77	5328	383456.41	1401798.43
4948	381127.84	1405855.69	5329	383512.13	1401717.91
4947	381086.19	1405942.35	5330	383561.41	1401648.95
4946	381051.06	1406018.72	5331	383613.98	1401577.85
4945	381016.08	1406097.99	5332	383666.69	1401508.81
4944	380983.41	1406175.26	5333	383718.39	1401443.18
4943	380952.41	1406251.85	5334	383780.26	1401367.28
4942	380917.69	1406341.51	5335	383834.81	1401302.40
4941	380888.67	1406420.40	5336	383892.79	1401235.65
4940	380860.01	1406502.17	5337	383950.76	1401170.96
4939	380833.51	1406581.77	5338	384007.45	1401109.59
4938	380808.61	1406660.55	5339	384075.09	1401038.79
4937	380781.04	1406752.66	5340	384134.56	1400978.39
4936	380758.29	1406833.58	5341	384197.61	1400916.39
4935	380736.14	1406917.35	5342	384260.47	1400856.46
4934	380715.96	1406998.78	5343	384321.81	1400799.73
4933	380697.32	1407079.27	5344	384394.80	1400734.45
4932	380677.06	1407173.27	5345	384458.83	1400678.91
4931	380660.73	1407255.72	5346	384526.55	1400622.06
4930	380645.22	1407340.97	5347	384593.93	1400567.24
4929	380631.49	1407423.73	5348	384659.53	1400515.51
4928	380619.23	1407505.44	5349	384737.42	1400456.16
4927	380606.40	1407600.73	5350	384805.61	1400405.82
4926	380596.59	1407684.22	5351	384877.59	1400354.45
4925	380587.82	1407770.42	5352	384949.06	1400305.10
4924	380580.63	1407854.00	5353	385018.52	1400258.67
4923	380574.81	1407936.42	5354	385100.83	1400205.62
4922	380569.50	1408032.43	5355	385172.76	1400160.79
4921	380566.27	1408116.42	5356	385248.55	1400115.24
4920	380564.29	1408203.04	5357	385323.67	1400071.65
4919	380563.68	1408286.94	5358	385396.57	1400030.81
4918	380564.35	1408369.55	5359	385482.79	1399984.39
4917	380566.59	1408465.68	5360	385558.02	1399945.34
4916	380569.96	1408549.67	5361	385637.15	1399905.88
4915	380574.78	1408636.18	5362	385715.46	1399868.32
4914	380580.75	1408719.86	5363	385791.34	1399833.34
4913	380587.90	1408802.18	5364	385880.93	1399793.83
4912	380597.67	1408897.83	5365	385959.00	1399760.81

4911	380607.62	1408981.30	5366	386040.98	1399727.68
4910	380619.21	1409067.16	5367	386122.00	1399696.39
4909	380631.73	1409150.12	5368	386200.39	1399667.47
4908	380645.32	1409231.62	5369	386292.81	1399635.12
4907	380662.57	1409326.21	5370	386373.23	1399608.33
4906	380679.04	1409408.64	5371	386457.56	1399581.74
4905	380697.33	1409493.33	5372	386540.79	1399556.90
4904	380716.32	1409575.05	5373	386621.20	1399534.23
4903	380736.26	1409655.23	5374	386715.88	1399509.23
4902	380757.13	1409734.32	5375	386798.15	1399488.84
4901	380782.71	1409825.39	5376	386884.31	1399468.95
4900	380807.44	1409908.10	5377	386969.23	1399450.73
4899	380833.98	1409992.03	5378	387051.18	1399434.43
4898	380860.15	1410070.40	5379	387147.53	1399416.95
4897	380891.98	1410161.13	5380	387231.15	1399403.08
4896	380921.14	1410239.97	5381	387318.60	1399390.02
4895	380952.46	1410320.75	5382	387404.69	1399378.51
4894	380984.00	1410398.49	5383	387487.66	1399368.71
4893	381016.24	1410474.57	5384	387585.08	1399358.84
4892	381055.09	1410562.52	5385	387669.54	1399351.58
4891	381090.35	1410638.83	5386	387757.74	1399345.42
4890	381127.91	1410716.91	5387	387844.47	1399340.71
4889	381165.45	1410791.94	5388	387927.96	1399337.45
4888	381203.55	1410865.25	5389	388025.85	1399335.26
4887	381249.19	1410949.88	5390	388110.62	1399334.65
4886	381290.32	1411023.18	5391	388199.04	1399335.44
4885	381333.89	1411098.08	5392	388285.86	1399337.55
4884	381377.20	1411169.93	5393	388369.35	1399340.86
4883	381420.94	1411240.02	5394	388467.12	1399346.36
4882	381473.08	1411320.81	5395	388551.66	1399352.41
4881	381519.84	1411390.67	5396	388639.75	1399360.14
4880	381569.15	1411461.91	5397	388726.14	1399369.06
4879	381617.96	1411530.14	5398	388809.11	1399378.91
4878	381667.07	1411596.59	5399	388906.14	1399392.07
4877	381725.38	1411673.04	5400	388989.96	1399404.74
4876	381777.48	1411739.01	5401	389077.16	1399419.36
4875	381832.22	1411806.16	5402	389162.59	1399435.04
4874	381886.24	1411870.35	5403	389244.53	1399451.36
4873	381940.41	1411932.74	5404	389340.23	1399472.10
4872	382004.54	1412004.38	5405	389422.79	1399491.32
4871	382061.65	1412066.06	5406	389508.57	1399512.73
4870	382121.50	1412128.71	5407	389592.51	1399535.07
4869	382180.39	1412188.47	5408	389672.91	1399557.78
4868	382239.28	1412246.41	5409	389766.69	1399585.97
4867	382308.84	1412312.80	5410	389847.48	1399611.61
4866	382370.61	1412369.81	5411	389931.32	1399639.70
4865	382435.19	1412427.57	5235	390021.86	1399671.70

Контур 3.47.4					
5412	392605.18	1401589.27	5191	385300.88	1413748.53
5413	392655.44	1401657.53	5190	385396.18	1413761.35
5414	392706.73	1401729.55	5189	385479.66	1413771.16
5415	392756.02	1401801.07	5188	385565.86	1413779.93
5416	392802.38	1401870.58	5187	385649.45	1413787.13
5417	392855.34	1401952.94	5186	385731.86	1413792.94
5418	392900.09	1402024.93	5185	385827.87	1413798.25
5419	392945.57	1402100.76	5184	385911.86	1413801.48
5420	392989.09	1402175.93	5183	385998.49	1413803.46
5421	393029.85	1402248.86	5182	386082.38	1413804.07
5422	393076.18	1402335.12	5181	386165.00	1413803.40
5423	393115.14	1402410.41	5180	386261.13	1413801.17
5424	393154.53	1402489.57	5179	386345.12	1413797.79
5425	393192.01	1402567.92	5178	386431.63	1413792.97
5426	393226.91	1402643.83	5177	386515.31	1413787.00
5427	393266.34	1402733.47	5176	386597.62	1413779.85
5428	393299.26	1402811.58	5175	386693.28	1413770.08
5429	393332.31	1402893.59	5174	386776.74	1413760.13
5430	393363.52	1402974.64	5173	386862.61	1413748.53
5431	393392.37	1403053.06	5172	386945.56	1413736.02
5432	393424.63	1403145.51	5171	387027.06	1413722.43
5433	393452.74	1403230.42	5170	387121.65	1413705.18
5434	393484.99	1403334.06	5169	387204.08	1413688.71
5435	393518.94	1403451.11	5168	387288.77	1413670.42
5436	393525.18	1403474.01	5167	387370.49	1413651.43
5437	393550.08	1403568.71	5166	387450.67	1413631.49
5438	393570.37	1403651.01	5165	387543.62	1413606.87
5439	393590.17	1403737.18	5164	387624.50	1413583.99
5440	393608.32	1403822.12	5163	387707.50	1413559.11
5441	393624.53	1403904.09	5162	387787.47	1413533.76
5442	393641.92	1404000.45	5161	387865.84	1413507.59
5443	393655.69	1404084.09	5160	387956.57	1413475.76
5444	393668.66	1404171.55	5159	388035.41	1413446.60
5445	393680.08	1404257.65	5158	388116.20	1413415.28
5446	393689.81	1404340.64	5157	388193.94	1413383.74
5447	393699.58	1404438.07	5156	388270.01	1413351.51
5448	393706.74	1404522.53	5155	388357.96	1413312.65
5449	393712.81	1404610.74	5154	388434.27	1413277.40
5450	393717.43	1404697.48	5153	388512.35	1413239.84
5451	393720.61	1404780.97	5152	388587.38	1413202.30
5452	393722.71	1404878.86	5151	388660.69	1413164.19
5453	393723.21	1404963.63	5150	388745.32	1413118.56
5454	393722.34	1405052.05	5149	388818.63	1413077.42
5455	393720.14	1405138.87	5148	388893.52	1413033.85
5456	393716.75	1405222.35	5147	388965.37	1412990.54
5457	393711.15	1405320.12	5146	389035.46	1412946.80

5458	393705.00	1405404.66	5145	389116.26	1412894.66
5459	393697.19	1405492.73	5144	389186.11	1412847.90
5460	393688.18	1405579.12	5143	389257.35	1412798.59
5461	393678.25	1405662.08	5142	389325.58	1412749.78
5462	393664.99	1405759.10	5141	389392.03	1412700.67
5463	393652.22	1405842.89	5140	389468.48	1412642.36
5464	393637.52	1405930.08	5139	389534.45	1412590.26
5465	393621.75	1406015.50	5138	389601.60	1412535.52
5466	393605.34	1406097.42	5137	389665.79	1412481.50
5467	393584.51	1406193.10	5136	389728.18	1412427.33
5468	393565.20	1406275.63	5135	389799.82	1412363.20
5469	393543.70	1406361.40	5134	389861.50	1412306.09
5470	393521.27	1406445.31	5133	389924.15	1412246.24
5471	393498.48	1406525.69	5132	389983.91	1412187.35
5472	393470.20	1406619.44	5131	390041.85	1412128.45
5473	393443.00	1406704.65	5130	390108.24	1412058.90
5474	393416.30	1406784.02	5129	390165.25	1411997.13
5475	393387.36	1406865.91	5128	390223.01	1411932.55
5476	393357.02	1406947.68	5127	390277.96	1411869.15
5477	393322.78	1407035.50	5126	390331.11	1411805.89
5478	393288.96	1407118.31	5125	390391.84	1411731.34
5479	393256.12	1407195.33	5124	390443.82	1411665.29
5480	393220.84	1407274.70	5123	390496.34	1411596.37
5481	393184.17	1407353.83	5122	390546.14	1411528.86
5482	393143.14	1407438.69	5121	390594.16	1411461.63
5483	393102.93	1407518.59	5120	390648.85	1411382.54
5484	393061.90	1407596.96	5119	390695.49	1411312.61
5485	393020.57	1407673.04	5118	390742.44	1411239.79
5486	392958.45	1407782.37	5117	390784.63	1411172.01
5487	390925.06	1411133.80	5116	390836.95	1411086.23
5488	390869.03	1411225.65	5115	392872.23	1407731.75
5489	390824.71	1411296.74	5114	392932.70	1407625.32
5490	390777.64	1411369.67	5113	392975.89	1407545.78
5491	390731.29	1411439.13	5112	393014.67	1407471.57
5492	390675.63	1411519.62	5111	393053.77	1407393.82
5493	390626.39	1411588.53	5110	393095.63	1407307.19
5494	390573.88	1411659.60	5109	393130.94	1407230.86
5495	390521.23	1411728.61	5108	393164.45	1407155.40
5496	390469.58	1411794.22	5107	393197.28	1407078.37
5497	390407.78	1411870.09	5106	393230.16	1406997.79
5498	390353.28	1411934.93	5105	393265.09	1406908.14
5499	390295.35	1412001.67	5104	393294.29	1406829.27
5500	390237.45	1412066.33	5103	393321.77	1406751.42
5501	390180.81	1412127.69	5102	393348.45	1406672.05
5502	390113.25	1412198.48	5101	393374.91	1406589.14
5503	390053.83	1412258.84	5100	393402.69	1406497.02
5504	389990.85	1412320.82	5099	393425.62	1406416.10

5505	389928.05	1412380.75	5098	393446.90	1406336.33
5506	389866.77	1412437.47	5097	393467.26	1406255.11
5507	389793.86	1412502.74	5096	393487.13	1406170.38
5508	389729.89	1412558.25	5095	393507.59	1406076.37
5509	389662.24	1412615.10	5094	393524.09	1405993.90
5510	389594.93	1412669.91	5093	393539.05	1405912.70
5511	389529.40	1412721.65	5092	393552.98	1405830.14
5512	389451.59	1412781.00	5091	393566.12	1405744.11
5513	389383.46	1412831.33	5090	393579.15	1405648.78
5514	389311.56	1412882.69	5089	393589.12	1405565.27
5515	389240.16	1412932.06	5088	393597.66	1405483.15
5516	389170.76	1412978.49	5087	393605.06	1405399.74
5517	389088.54	1413031.55	5086	393611.41	1405312.95
5518	389016.67	1413076.38	5085	393616.91	1405216.89
5519	388940.96	1413121.95	5084	393620.30	1405132.86
5520	388865.91	1413165.55	5083	393622.36	1405050.32
5521	388793.08	1413206.40	5082	393623.19	1404966.59
5522	388706.95	1413252.85	5081	393622.71	1404879.56
5523	388631.79	1413291.89	5080	393620.65	1404783.37
5524	388552.73	1413331.38	5079	393617.43	1404699.33
5525	388474.49	1413368.97	5078	393613.01	1404616.89
5526	388398.69	1413403.98	5077	393607.26	1404533.35
5527	388309.17	1413443.52	5076	393599.95	1404446.63
5528	388231.18	1413476.55	5075	393590.34	1404350.90
5529	388149.27	1413509.71	5074	393580.54	1404267.36
5530	388068.32	1413541.04	5073	393569.65	1404185.52
5531	387990.00	1413570.00	5072	393556.72	1404098.40
5532	387897.66	1413602.40	5071	393543.27	1404016.82
5533	387817.32	1413629.21	5070	393526.18	1403922.14
5534	387733.06	1413655.84	5069	393509.84	1403839.63
5535	387649.90	1413680.72	5068	393492.57	1403758.90
5536	387569.56	1413703.44	5067	393472.83	1403673.06
5537	387474.96	1413728.50	5066	393453.02	1403592.78
5538	387392.76	1413748.92	5065	393428.55	1403499.74
5539	387306.67	1413768.86	5064	393422.12	1403476.18
5540	387221.82	1413787.14	5063	393390.17	1403365.98
5541	387139.93	1413803.49	5062	393357.13	1403259.75
5542	387043.66	1413821.04	5061	393329.76	1403177.14
5543	386960.11	1413834.95	5060	393298.06	1403086.30
5544	386872.72	1413848.08	5059	393269.01	1403007.37
5545	386786.70	1413859.65	5058	393239.32	1402930.34
5546	386703.78	1413869.52	5057	393206.38	1402848.65
5547	386606.43	1413879.46	5056	393174.25	1402772.46
5548	386522.05	1413886.78	5055	393135.52	1402684.39
5549	386433.90	1413893.01	5054	393100.36	1402607.98
5550	386347.23	1413897.79	5053	393064.71	1402533.52
5551	386263.80	1413901.12	5052	393025.47	1402454.67

5552	386165.97	1413903.40	5051	392987.45	1402381.24
5553	386081.27	1413904.07	5050	392941.92	1402296.48
5554	385992.91	1413903.36	5049	392900.88	1402223.07
5555	385906.13	1413901.33	5048	392859.49	1402151.63
5556	385822.69	1413898.11	5047	392814.18	1402076.10
5557	385724.98	1413892.70	5046	392770.51	1402005.89
5558	385640.49	1413886.73	5045	392718.47	1401924.97
5559	385552.46	1413879.09	5044	392671.79	1401855.00
5560	385466.11	1413870.25	5043	392622.56	1401783.64
5561	385383.18	1413860.50	5042	392573.82	1401715.30
5562	385286.20	1413847.44	5041	392524.77	1401648.73
5563	385202.44	1413834.85	5217	392466.54	1401572.14
5564	385115.27	1413820.33	5216	392414.51	1401506.06
5565	385029.88	1413804.75	5215	392359.83	1401438.79
5566	384947.98	1413788.52	5214	392305.88	1401374.48
5567	384852.32	1413767.89	5213	392251.76	1401311.97
5568	384769.80	1413748.77	5212	392187.69	1401240.19
5569	384684.04	1413727.46	5211	392130.63	1401178.39
5570	384600.14	1413705.22	5210	392070.84	1401115.62
5571	384519.76	1413682.61	5209	392012.00	1401055.74
5572	384426.01	1413654.55	5208	391953.14	1400997.67
5573	384345.25	1413629.01	5207	391881.86	1400929.46
5574	384256.97	1413599.49	5206	391819.38	1400871.70
5575	384161.57	1413565.75	5205	391757.37	1400816.13
5222	384040.13	1413520.11	4851	391742.84	1400803.27
4856	384040.70	1413518.77	4850	391806.86	1400726.41
4855	384078.79	1413427.84	5576	391826.55	1400743.85
5204	384199.98	1413473.32	5577	391891.18	1400801.88
5203	384293.71	1413506.39	5578	391952.49	1400858.64
5202	384377.21	1413534.25	5579	392023.23	1400926.35
5201	384455.99	1413559.14	5580	392083.56	1400985.89
5200	384548.11	1413586.72	5581	392145.49	1401049.00
5199	384629.03	1413609.47	5582	392205.36	1401111.92
5198	384712.79	1413631.62	5583	392262.03	1401173.32
5197	384794.22	1413651.80	5584	392327.24	1401246.37
5196	384874.72	1413670.43	5585	392382.70	1401310.47
5195	384968.71	1413690.70	5586	392439.49	1401378.24
5194	385051.17	1413707.03	5587	392494.24	1401445.67
5193	385136.41	1413722.53	5588	392545.91	1401511.33
5192	385219.18	1413736.26	5412	392605.18	1401589.27
Контур 3.47.5					
5589	393513.54	1397970.87	5590	391803.91	1396933.00
5218	393351.36	1398238.01	5589	393513.54	1397970.87
5219	391641.73	1397200.14	-	-	-
Контур 3.47.6					
5220	382616.49	1415921.09	5221	380906.86	1414883.22
5591	382454.32	1416188.23	5220	382616.49	1415921.09

5592	380744.69	1415150.37	-	-	-
Контур 3.47.7					
5225	383962.55	1413705.30	3034	383672.57	1413763.23
5593	383924.18	1413796.89	2731	383716.77	1413664.51
5594	383892.49	1413872.56	2730	383754.94	1413579.27
5595	383884.41	1413891.83	5225	383962.55	1413705.30
Контур 3.47.8					
3031	390550.58	1399394.52	5596	390262.72	1399441.84
2728	390526.72	1399447.79	5597	390294.42	1399366.16
2727	390468.20	1399578.48	5598	390336.89	1399264.79
5228	390258.74	1399451.32	3031	390550.58	1399394.52
Сектор 3.48 Набс 450.0 м – 455.0 м					
Контур 3.48.1					
3039	382333.98	1412950.62	5229	382122.12	1412822.00
3038	382208.78	1413108.58	3039	382333.98	1412950.62
5599	381992.68	1412977.39	-	-	-
Контур 3.48.2					
5600	392251.18	1400192.97	3029	392033.21	1400060.65
5232	392121.74	1400348.36	5600	392251.18	1400192.97
3030	391908.01	1400218.61	-	-	-
Контур 3.48.3					
5601	390060.15	1399579.24	5236	382366.07	1412499.92
5226	390185.41	1399626.37	4860	382380.05	1412512.32
4854	390180.60	1399637.86	4859	382316.03	1412589.19
4853	390146.76	1399718.64	5602	382296.26	1412571.65
5235	390021.86	1399671.70	5603	382231.51	1412513.59
5411	389931.32	1399639.70	5604	382167.44	1412454.34
5410	389847.48	1399611.61	5605	382098.67	1412388.64
5409	389766.69	1399585.97	5606	382037.39	1412328.30
5408	389672.91	1399557.78	5607	381971.69	1412261.44
5407	389592.51	1399535.07	5608	381911.70	1412198.49
5406	389508.57	1399512.73	5609	381852.48	1412134.39
5405	389422.79	1399491.32	5610	381789.07	1412063.50
5404	389340.23	1399472.10	5611	381732.72	1411998.54
5403	389244.53	1399451.36	5612	381672.46	1411926.73
5402	389162.59	1399435.04	5613	381617.60	1411859.26
5401	389077.16	1399419.36	5614	381563.58	1411790.71
5400	388989.96	1399404.74	5615	381505.93	1411715.07
5399	388906.14	1399392.07	5616	381454.85	1411645.88
5398	388809.11	1399378.91	5617	381400.42	1411569.57
5397	388726.14	1399369.06	5618	381351.02	1411498.00
5396	388639.75	1399360.14	5619	381302.55	1411425.43
5395	388551.66	1399352.41	5620	381251.01	1411345.50
5394	388467.12	1399346.36	5621	381205.52	1411272.52
5393	388369.35	1399340.86	5622	381157.24	1411192.17
5392	388285.86	1399337.55	5623	381113.60	1411116.94

5391	388199.04	1399335.44	5624	381070.97	1411040.79
5390	388110.62	1399334.65	5625	381025.86	1410957.06
5389	388025.85	1399335.26	5626	380986.24	1410880.74
5388	387927.96	1399337.45	5627	380944.41	1410796.85
5387	387844.47	1399340.71	5628	380906.81	1410718.43
5386	387757.74	1399345.42	5629	380870.29	1410639.17
5385	387669.54	1399351.58	5630	380831.89	1410552.16
5384	387585.08	1399358.84	5631	380798.38	1410472.96
5383	387487.66	1399368.71	5632	380763.26	1410386.05
5382	387404.69	1399378.51	5633	380731.93	1410304.93
5381	387318.60	1399390.02	5634	380701.74	1410223.04
5380	387231.15	1399403.08	5635	380670.29	1410133.29
5379	387147.53	1399416.95	5636	380643.09	1410051.70
5378	387051.18	1399434.43	5637	380614.90	1409962.30
5377	386969.23	1399450.73	5638	380590.03	1409878.97
5376	386884.31	1399468.95	5639	380565.12	1409790.38
5375	386798.15	1399488.84	5640	380542.05	1409703.02
5374	386715.88	1399509.23	5641	380521.33	1409619.56
5373	386621.20	1399534.23	5642	380500.25	1409528.23
5372	386540.79	1399556.90	5643	380481.99	1409443.20
5371	386457.56	1399581.74	5644	380464.98	1409357.60
5370	386373.23	1399608.33	5645	380447.96	1409264.03
5369	386292.81	1399635.12	5646	380433.86	1409179.20
5368	386200.39	1399667.47	5647	380420.00	1409086.49
5367	386122.00	1399696.39	5648	380408.47	1409000.29
5366	386040.98	1399727.68	5649	380398.23	1408913.63
5365	385959.00	1399760.81	5650	380388.60	1408819.00
5364	385880.93	1399793.83	5651	380381.20	1408733.33
5363	385791.34	1399833.34	5652	380374.66	1408639.82
5362	385715.46	1399868.32	5653	380369.93	1408552.98
5361	385637.15	1399905.88	5654	380366.52	1408465.78
5360	385558.02	1399945.34	5655	380364.34	1408370.69
5359	385482.79	1399984.39	5656	380363.69	1408284.70
5358	385396.57	1400030.81	5657	380364.50	1408190.97
5357	385323.67	1400071.65	5658	380366.60	1408104.03
5356	385248.55	1400115.24	5659	380370.05	1408016.83
5355	385172.76	1400160.79	5660	380375.34	1407921.86
5354	385100.83	1400205.62	5661	380381.43	1407836.08
5353	385018.52	1400258.67	5662	380389.60	1407742.70
5352	384949.06	1400305.10	5663	380398.51	1407656.20
5351	384877.59	1400354.45	5664	380408.79	1407569.53
5350	384805.61	1400405.82	5665	380421.51	1407475.28
5349	384737.42	1400456.16	5666	380434.31	1407390.24
5348	384659.53	1400515.51	5667	380449.78	1407297.79
5347	384593.93	1400567.24	5668	380465.46	1407212.25
5346	384526.55	1400622.06	5669	380482.50	1407126.66
5345	384458.83	1400678.91	5670	380502.58	1407033.69

5344	384394.80	1400734.45	5671	380522.02	1406949.92
5343	384321.81	1400799.73	5672	380544.69	1406858.97
5342	384260.47	1400856.46	5673	380567.03	1406774.92
5341	384197.61	1400916.39	5674	380590.73	1406690.93
5340	384134.56	1400978.39	5675	380618.05	1406599.83
5339	384075.09	1401038.79	5676	380643.99	1406517.84
5338	384007.45	1401109.59	5677	380673.74	1406428.94
5337	383950.76	1401170.96	5678	380702.60	1406346.91
5336	383892.79	1401235.65	5679	380732.82	1406265.04
5335	383834.81	1401302.40	5680	380767.20	1406176.36
5334	383780.26	1401367.28	5681	380799.50	1406096.66
5333	383718.39	1401443.18	5682	380836.12	1406010.37
5332	383666.69	1401508.81	5683	380871.33	1405930.86
5331	383613.98	1401577.85	5684	380907.89	1405851.61
5330	383561.41	1401648.95	5685	380949.11	1405765.90
5329	383512.13	1401717.91	5686	380987.57	1405688.98
5328	383456.41	1401798.43	5687	381030.85	1405605.83
5327	383410.02	1401867.92	5688	381074.65	1405524.89
5326	383362.89	1401940.88	5689	381142.16	1405405.71
5325	383316.09	1402015.90	5690	383161.38	1402077.67
5324	383248.13	1402127.49	5691	383231.25	1401962.96
5323	381229.74	1405454.00	5692	383278.23	1401887.68
5322	381162.55	1405572.56	5693	383328.22	1401810.34
5321	381116.90	1405656.97	5694	383374.30	1401741.36
5320	381076.15	1405735.38	5695	383430.95	1401659.51
5319	381038.30	1405811.15	5696	383481.00	1401589.50
5318	380995.91	1405899.35	5697	383533.76	1401518.16
5317	380961.01	1405975.21	5698	383589.67	1401444.98
5316	380925.92	1406054.60	5699	383641.02	1401379.83
5315	380891.45	1406135.97	5700	383703.92	1401302.68
5314	380859.66	1406214.47	5701	383759.32	1401236.82
5313	380824.32	1406305.73	5702	383817.51	1401169.84
5312	380795.47	1406384.09	5703	383879.00	1401101.27
5311	380766.73	1406465.99	5704	383935.31	1401040.36
5310	380738.75	1406549.81	5705	384004.07	1400968.38
5309	380713.21	1406630.57	5706	384064.47	1400907.07
5308	380685.14	1406724.32	5707	384127.74	1400844.87
5307	380662.53	1406804.70	5708	384194.42	1400781.34
5306	380640.30	1406888.60	5709	384255.33	1400725.03
5305	380618.99	1406974.36	5710	384329.54	1400658.68
5304	380599.86	1407056.87	5711	384394.56	1400602.30
5303	380579.24	1407152.53	5712	384462.52	1400545.26
5302	380563.00	1407234.44	5713	384533.98	1400487.16
5301	380547.42	1407319.83	5714	384599.13	1400435.81
5300	380532.90	1407406.99	5715	384678.32	1400375.49
5299	380520.31	1407490.75	5716	384747.57	1400324.39
5298	380507.26	1407587.74	5717	384819.80	1400272.86

5297	380497.50	1407670.66	5718	384895.59	1400220.55
5296	380488.66	1407757.01	5719	384964.58	1400174.47
5295	380481.03	1407845.05	5720	385048.25	1400120.55
5294	380475.05	1407929.54	5721	385121.30	1400075.05
5293	380469.64	1408027.25	5722	385197.35	1400029.35
5292	380466.42	1408110.68	5723	385277.02	1399983.16
5291	380464.39	1408197.46	5724	385349.41	1399942.64
5290	380463.68	1408285.83	5725	385437.06	1399895.45
5289	380464.35	1408370.52	5726	385513.46	1399855.83
5288	380466.63	1408468.36	5727	385592.86	1399816.23
5287	380469.96	1408551.79	5728	385675.91	1399776.44
5286	380474.74	1408638.46	5729	385751.26	1399741.73
5285	380480.97	1408726.60	5730	385842.34	1399701.57
5284	380488.29	1408810.99	5731	385921.61	1399668.07
5283	380498.23	1408908.34	5732	386003.88	1399634.83
5282	380508.10	1408991.25	5733	386089.80	1399601.68
5281	380519.67	1409077.28	5734	386167.64	1399572.99
5280	380532.80	1409164.67	5735	386261.60	1399540.11
5279	380546.71	1409248.22	5736	386343.25	1399512.93
5278	380564.26	1409344.49	5737	386427.88	1399486.25
5277	380580.60	1409426.37	5738	386516.14	1399459.95
5276	380598.89	1409511.22	5739	386595.99	1399437.46
5275	380618.83	1409597.31	5740	386692.23	1399412.06
5274	380639.25	1409679.51	5741	386775.77	1399391.38
5273	380661.12	1409762.34	5742	386862.23	1399371.43
5272	380687.02	1409854.46	5743	386952.28	1399352.14
5271	380711.90	1409937.62	5744	387033.65	1399335.99
5270	380738.54	1410021.87	5745	387131.59	1399318.22
5269	380765.35	1410102.22	5746	387216.50	1399304.16
5268	380797.74	1410194.56	5747	387309.28	1399290.37
5267	380826.70	1410272.88	5748	387395.54	1399278.90
5266	380858.03	1410353.83	5749	387477.93	1399269.18
5265	380891.19	1410435.74	5750	387576.97	1399259.16
5264	380924.22	1410513.73	5751	387662.71	1399251.81
5263	380963.76	1410603.24	5752	387756.29	1399245.34
5262	380998.77	1410679.05	5753	387843.19	1399240.69
5261	381036.36	1410757.29	5754	387926.08	1399237.47
5260	381075.85	1410836.34	5755	388025.60	1399235.25
5259	381114.89	1410911.51	5756	388111.66	1399234.66
5258	381161.34	1410997.64	5757	388205.45	1399235.56
5257	381202.19	1411070.47	5758	388292.45	1399237.74
5256	381245.79	1411145.52	5759	388375.34	1399241.04
5255	381291.36	1411221.23	5760	388474.73	1399246.64
5254	381336.19	1411293.10	5761	388560.56	1399252.81
5253	381389.25	1411375.32	5762	388654.00	1399261.07
5252	381435.68	1411444.72	5763	388740.55	1399270.07
5251	381485.04	1411516.12	5764	388822.93	1399279.87

5250	381536.41	1411588.02	5765	388921.57	1399293.26
5249	381586.74	1411656.15	5766	389006.66	1399306.14
5248	381646.08	1411733.96	5767	389099.16	1399321.72
5247	381697.82	1411799.49	5768	389184.74	1399337.48
5246	381752.63	1411866.80	5769	389266.09	1399353.72
5245	381809.49	1411934.45	5770	389363.38	1399374.81
5244	381865.00	1411998.42	5771	389447.19	1399394.34
5243	381930.27	1412071.34	5772	389538.18	1399417.13
5242	381986.99	1412132.61	5773	389622.26	1399439.57
5241	382046.91	1412195.41	5774	389702.09	1399462.14
5240	382108.90	1412258.39	5775	389797.42	1399490.80
5239	382169.26	1412317.81	5776	389879.44	1399516.85
5238	382240.05	1412385.38	5777	389968.36	1399546.71
5237	382301.40	1412442.01	5601	390060.15	1399579.24
Контур 3.48.4					
5778	392686.06	1401530.46	5561	385383.18	1413860.50
5779	392737.08	1401599.77	5560	385466.11	1413870.25
5780	392791.43	1401676.22	5559	385552.46	1413879.09
5781	392840.76	1401747.90	5558	385640.49	1413886.73
5782	392889.15	1401820.60	5557	385724.98	1413892.70
5783	392940.60	1401900.67	5556	385822.69	1413898.11
5784	392986.01	1401973.77	5555	385906.13	1413901.33
5785	393034.20	1402054.25	5554	385992.91	1413903.36
5786	393077.75	1402129.59	5553	386081.27	1413904.07
5787	393120.28	1402205.86	5552	386165.97	1413903.40
5788	393165.29	1402289.72	5551	386263.80	1413901.12
5789	393204.82	1402366.16	5550	386347.23	1413897.79
5790	393246.54	1402450.17	5549	386433.90	1413893.01
5791	393284.04	1402528.70	5548	386522.05	1413886.78
5792	393320.45	1402608.07	5547	386606.43	1413879.46
5793	393358.73	1402695.21	5546	386703.78	1413869.52
5794	393392.14	1402774.52	5545	386786.70	1413859.65
5795	393427.14	1402861.55	5544	386872.72	1413848.08
5796	393458.35	1402942.78	5543	386960.11	1413834.95
5797	393488.42	1403024.76	5542	387043.66	1413821.04
5798	393519.75	1403114.64	5541	387139.93	1413803.49
5799	393548.35	1403201.11	5540	387221.82	1413787.14
5800	393581.12	1403306.52	5539	387306.67	1413768.86
5801	393615.77	1403426.04	5538	387392.76	1413748.92
5802	393623.16	1403453.36	5537	387474.96	1413728.50
5803	393647.34	1403545.41	5536	387569.56	1413703.44
5804	393667.91	1403628.97	5535	387649.90	1413680.72
5805	393688.86	1403720.41	5534	387733.06	1413655.84
5806	393706.97	1403805.52	5533	387817.32	1413629.21
5807	393723.84	1403891.20	5532	387897.66	1413602.40
5808	393740.71	1403984.87	5531	387990.00	1413570.00
5809	393754.66	1404069.79	5530	388068.32	1413541.04

5810	393768.36	1404162.59	5529	388149.27	1413509.71
5811	393779.74	1404248.86	5528	388231.18	1413476.55
5812	393789.82	1404335.60	5527	388309.17	1413443.52
5813	393799.29	1404430.31	5526	388398.69	1413403.98
5814	393806.53	1404516.06	5525	388474.49	1413368.97
5815	393812.90	1404609.65	5524	388552.73	1413331.38
5816	393817.47	1404696.55	5523	388631.79	1413291.89
5817	393820.71	1404783.81	5522	388706.95	1413252.85
5818	393822.71	1404878.97	5521	388793.08	1413206.40
5819	393823.20	1404965.03	5520	388865.91	1413165.55
5820	393822.20	1405058.82	5519	388940.96	1413121.95
5821	393819.94	1405145.81	5518	389016.67	1413076.38
5822	393816.32	1405233.06	5517	389088.54	1413031.55
5823	393810.84	1405328.08	5516	389170.76	1412978.49
5824	393804.15	1405418.92	5515	389240.16	1412932.06
5825	393796.21	1405507.34	5514	389311.56	1412882.69
5826	393787.12	1405593.88	5513	389383.46	1412831.33
5827	393776.67	1405680.58	5512	389451.59	1412781.00
5828	393763.75	1405774.88	5511	389529.40	1412721.65
5829	393749.94	1405864.91	5510	389594.93	1412669.91
5830	393735.09	1405952.43	5509	389662.24	1412615.10
5831	393719.23	1406038.00	5508	389729.89	1412558.25
5832	393702.00	1406123.61	5507	389793.86	1412502.74
5833	393681.72	1406216.60	5506	389866.77	1412437.47
5834	393660.89	1406305.26	5505	389928.05	1412380.75
5835	393639.21	1406391.36	5504	389990.85	1412320.82
5836	393616.68	1406475.41	5503	390053.83	1412258.84
5837	393592.78	1406559.40	5502	390113.25	1412198.48
5838	393565.26	1406650.51	5501	390180.81	1412127.69
5839	393537.53	1406737.27	5500	390237.45	1412066.33
5840	393509.16	1406821.39	5499	390295.35	1412001.67
5841	393480.11	1406903.42	5498	390353.28	1411934.93
5842	393449.69	1406985.28	5497	390407.78	1411870.09
5843	393415.10	1407073.95	5496	390469.58	1411794.22
5844	393380.64	1407158.26	5495	390521.23	1411728.61
5845	393345.75	1407239.89	5494	390573.88	1411659.60
5846	393310.35	1407319.39	5493	390626.39	1411588.53
5847	393273.60	1407398.60	5492	390675.63	1411519.62
5848	393232.15	1407484.28	5491	390731.29	1411439.13
5849	393191.18	1407565.63	5490	390777.64	1411369.67
5850	393149.99	1407644.27	5489	390824.71	1411296.74
5851	393105.99	1407725.17	5488	390869.03	1411225.65
5852	393040.10	1407840.92	5487	390925.06	1411133.80
5853	391014.64	1411178.96	5486	392958.45	1407782.37
5854	390953.50	1411279.23	5485	393020.57	1407673.04
5855	390906.48	1411354.47	5484	393061.90	1407596.96
5856	390859.27	1411427.50	5483	393102.93	1407518.59

5857	390810.77	1411500.05	5482	393143.14	1407438.69
5858	390756.64	1411578.26	5481	393184.17	1407353.83
5859	390706.63	1411648.22	5480	393220.84	1407274.70
5860	390650.87	1411723.57	5479	393256.12	1407195.33
5861	390598.07	1411792.67	5478	393288.96	1407118.31
5862	390544.03	1411861.19	5477	393322.78	1407035.50
5863	390483.93	1411934.91	5476	393357.02	1406947.68
5864	390428.58	1412000.73	5475	393387.36	1406865.91
5865	390367.09	1412071.47	5474	393416.30	1406784.02
5866	390309.03	1412136.22	5473	393443.00	1406704.65
5867	390249.78	1412200.29	5472	393470.20	1406619.44
5868	390184.08	1412269.07	5471	393498.48	1406525.69
5869	390123.74	1412330.34	5470	393521.27	1406445.31
5870	390056.88	1412396.04	5469	393543.70	1406361.40
5871	389993.93	1412456.03	5468	393565.20	1406275.63
5872	389929.83	1412515.26	5467	393584.51	1406193.10
5873	389858.94	1412578.67	5466	393605.34	1406097.42
5874	389793.98	1412635.02	5465	393621.75	1406015.50
5875	389722.17	1412695.27	5464	393637.52	1405930.08
5876	389654.70	1412750.14	5463	393652.22	1405842.89
5877	389586.16	1412804.15	5462	393664.99	1405759.10
5878	389510.51	1412861.81	5461	393678.25	1405662.08
5879	389441.33	1412912.88	5460	393688.18	1405579.12
5880	389365.01	1412967.32	5459	393697.19	1405492.73
5881	389293.45	1413016.72	5458	393705.00	1405404.66
5882	389220.87	1413065.19	5457	393711.15	1405320.12
5883	389140.94	1413116.73	5456	393716.75	1405222.35
5884	389067.96	1413162.22	5455	393720.14	1405138.87
5885	388987.61	1413210.50	5454	393722.34	1405052.05
5886	388912.39	1413254.14	5453	393723.21	1404963.63
5887	388836.24	1413296.76	5452	393722.71	1404878.86
5888	388752.50	1413341.87	5451	393720.61	1404780.97
5889	388676.18	1413381.50	5450	393717.43	1404697.48
5890	388592.29	1413423.33	5449	393712.81	1404610.74
5891	388513.88	1413460.93	5448	393706.74	1404522.53
5892	388434.62	1413497.45	5447	393699.58	1404438.07
5893	388347.60	1413535.85	5446	393689.81	1404340.64
5894	388268.41	1413569.36	5445	393680.08	1404257.65
5895	388181.49	1413604.48	5444	393668.66	1404171.55
5896	388100.37	1413635.81	5443	393655.69	1404084.09
5897	388018.49	1413666.00	5442	393641.92	1404000.45
5898	387928.73	1413697.45	5441	393624.53	1403904.09
5899	387847.15	1413724.65	5440	393608.32	1403822.12
5900	387757.75	1413752.84	5439	393590.17	1403737.18
5901	387674.42	1413777.71	5438	393570.37	1403651.01
5902	387590.42	1413801.38	5437	393550.08	1403568.71
5903	387498.47	1413825.70	5436	393525.18	1403474.01

5904	387415.01	1413846.41	5435	393518.94	1403451.11
5905	387323.67	1413867.50	5434	393484.99	1403334.06
5906	387238.65	1413885.76	5433	393452.74	1403230.42
5907	387153.05	1413902.76	5432	393424.63	1403145.51
5908	387059.47	1413919.79	5431	393392.37	1403053.06
5909	386974.64	1413933.89	5430	393363.52	1402974.64
5910	386881.93	1413947.75	5429	393332.31	1402893.59
5911	386795.74	1413959.28	5428	393299.26	1402811.58
5912	386709.07	1413969.52	5427	393266.34	1402733.47
5913	386614.45	1413979.15	5426	393226.91	1402643.83
5914	386528.77	1413986.55	5425	393192.01	1402567.92
5915	386435.26	1413993.09	5424	393154.53	1402489.57
5916	386348.43	1413997.82	5423	393115.14	1402410.41
5917	386261.23	1414001.23	5422	393076.18	1402335.12
5918	386166.14	1414003.41	5421	393029.85	1402248.86
5919	386080.15	1414004.06	5420	392989.09	1402175.93
5920	385986.41	1414003.25	5419	392945.57	1402100.76
5921	385899.47	1414001.15	5418	392900.09	1402024.93
5922	385812.27	1413997.70	5417	392855.34	1401952.94
5923	385717.31	1413992.42	5416	392802.38	1401870.58
5924	385631.53	1413986.32	5415	392756.02	1401801.07
5925	385538.15	1413978.15	5414	392706.73	1401729.55
5926	385451.64	1413969.24	5413	392655.44	1401657.53
5927	385364.98	1413958.97	5412	392605.18	1401589.27
5928	385270.72	1413946.24	5588	392545.91	1401511.33
5929	385185.68	1413933.44	5587	392494.24	1401445.67
5930	385093.23	1413917.97	5586	392439.49	1401378.24
5931	385007.69	1413902.30	5585	392382.70	1401310.47
5932	384922.10	1413885.25	5584	392327.24	1401246.37
5933	384829.14	1413865.18	5583	392262.03	1401173.32
5934	384745.37	1413845.74	5582	392205.36	1401111.92
5935	384654.41	1413823.06	5581	392145.49	1401049.00
5936	384570.37	1413800.73	5580	392083.56	1400985.89
5937	384486.38	1413777.02	5579	392023.23	1400926.35
5938	384395.27	1413749.71	5578	391952.49	1400858.64
5939	384313.28	1413723.76	5577	391891.18	1400801.88
5940	384224.39	1413694.02	5576	391826.55	1400743.85
5941	384112.34	1413654.23	4850	391806.86	1400726.41
5223	384001.48	1413612.38	4849	391862.88	1400659.15
5222	384040.13	1413520.11	4863	391870.87	1400649.56
5575	384161.57	1413565.75	5942	391896.42	1400672.18
5574	384256.97	1413599.49	5943	391961.13	1400730.36
5573	384345.25	1413629.01	5944	392025.16	1400789.74
5572	384426.01	1413654.55	5945	392093.89	1400855.58
5571	384519.76	1413682.61	5946	392155.13	1400916.05
5570	384600.14	1413705.22	5947	392220.78	1400983.04
5569	384684.04	1413727.46	5948	392280.72	1401046.13

5568	384769.80	1413748.77	5949	392339.89	1401110.35
5567	384852.32	1413767.89	5950	392403.25	1401181.38
5566	384947.98	1413788.52	5951	392459.54	1401246.47
5565	385029.88	1413804.75	5952	392519.73	1401318.41
5564	385115.27	1413820.33	5953	392574.54	1401386.01
5563	385202.44	1413834.85	5954	392628.48	1401454.68
5562	385286.20	1413847.44	5778	392686.06	1401530.46
Контур 3.48.5					
5955	393675.71	1397703.72	5956	391966.08	1396665.86
5589	393513.54	1397970.87	5955	393675.71	1397703.72
5590	391803.91	1396933.00	-	-	-
Контур 3.48.6					
5591	382454.32	1416188.23	5592	380744.69	1415150.37
5957	382292.14	1416455.37	5591	382454.32	1416188.23
5958	380582.51	1415417.51	-	-	-
Контур 3.48.7					
5595	383884.41	1413891.83	3034	383672.57	1413763.23
5959	383806.27	1414078.36	5595	383884.41	1413891.83
3035	383590.20	1413947.19	-	-	-
Контур 3.48.8					
3032	390632.95	1399210.55	5960	390415.03	1399078.25
3031	390550.58	1399394.52	3032	390632.95	1399210.55
5598	390336.89	1399264.79	-	-	-
Сектор 3.49					
Набс 455.0 м – 460.0 м					
Контур 3.49.1					
3038	382208.78	1413108.58	5961	381863.25	1413132.79
3037	382205.55	1413112.65	5599	381992.68	1412977.39
3340	382083.58	1413266.54	3038	382208.78	1413108.58
Контур 3.49.2					
5962	392380.61	1400037.57	3028	392067.39	1400017.53
5600	392251.18	1400192.97	3334	392158.42	1399902.68
3029	392033.21	1400060.65	5962	392380.61	1400037.57
Контур 3.49.3					
5963	390093.77	1399485.07	4859	382316.03	1412589.19
5227	390224.07	1399534.10	4858	382252.01	1412666.05
5226	390185.41	1399626.37	5964	382230.05	1412646.57
5601	390060.15	1399579.24	5965	382160.98	1412584.57
5777	389968.36	1399546.71	5966	382096.87	1412525.22
5776	389879.44	1399516.85	5967	382027.61	1412459.04
5775	389797.42	1399490.80	5968	381965.81	1412398.13
5774	389702.09	1399462.14	5969	381899.81	1412330.94
5773	389622.26	1399439.57	5970	381835.81	1412263.71
5772	389538.18	1399417.13	5971	381776.56	1412199.51
5771	389447.19	1399394.34	5972	381712.71	1412128.10
5770	389363.38	1399374.81	5973	381655.88	1412062.54
5769	389266.09	1399353.72	5974	381595.35	1411990.37

5768	389184.74	1399337.48	5975	381536.83	1411918.33
5767	389099.16	1399321.72	5976	381482.79	1411849.68
5766	389006.66	1399306.14	5977	381424.74	1411773.48
5765	388921.57	1399293.26	5978	381373.23	1411703.66
5764	388822.93	1399279.87	5979	381318.55	1411626.97
5763	388740.55	1399270.07	5980	381265.86	1411550.56
5762	388654.00	1399261.07	5981	381217.37	1411477.87
5761	388560.56	1399252.81	5982	381165.49	1411397.35
5760	388474.73	1399246.64	5983	381119.61	1411323.71
5759	388375.34	1399241.04	5984	381071.11	1411242.97
5758	388292.45	1399237.74	5985	381024.58	1411162.66
5757	388205.45	1399235.56	5986	380981.95	1411086.39
5756	388111.66	1399234.66	5987	380936.54	1411002.05
5755	388025.60	1399235.25	5988	380896.58	1410925.03
5754	387926.08	1399237.47	5989	380854.57	1410840.73
5753	387843.19	1399240.69	5990	380814.48	1410757.02
5752	387756.29	1399245.34	5991	380777.97	1410677.65
5751	387662.71	1399251.81	5992	380739.31	1410590.00
5750	387576.97	1399259.16	5993	380705.52	1410510.08
5749	387477.93	1399269.18	5994	380670.25	1410422.75
5748	387395.54	1399278.90	5995	380636.86	1410336.15
5747	387309.28	1399290.37	5996	380606.68	1410254.16
5746	387216.50	1399304.16	5997	380575.02	1410163.75
5745	387131.59	1399318.22	5998	380547.61	1410081.42
5744	387033.65	1399335.99	5999	380519.30	1409991.59
5743	386952.28	1399352.14	6000	380492.80	1409902.64
5742	386862.23	1399371.43	6001	380470.48	1409823.45
5741	386775.77	1399391.38	6002	380469.15	1409818.53
5740	386692.23	1399412.06	6003	380444.68	1409725.92
5739	386595.99	1399437.46	6004	380423.81	1409641.70
5738	386516.14	1399459.95	6005	380402.64	1409549.92
5737	386427.88	1399486.25	6006	380383.20	1409459.17
5736	386343.25	1399512.93	6007	380366.22	1409373.46
5735	386261.60	1399540.11	6008	380349.10	1409279.21
5734	386167.64	1399572.99	6009	380334.90	1409193.61
5733	386089.80	1399601.68	6010	380320.99	1409100.46
5732	386003.88	1399634.83	6011	380308.74	1409008.46
5731	385921.61	1399668.07	6012	380298.53	1408921.68
5730	385842.34	1399701.57	6013	380288.86	1408826.39
5729	385751.26	1399741.73	6014	380281.42	1408739.94
5728	385675.91	1399776.44	6015	380274.86	1408645.98
5727	385592.86	1399816.23	6016	380269.86	1408553.30
5726	385513.46	1399855.83	6017	380266.50	1408465.99
5725	385437.06	1399895.45	6018	380264.33	1408370.23
5724	385349.41	1399942.64	6019	380263.69	1408283.46
5723	385277.02	1399983.16	6020	380264.53	1408189.28
5722	385197.35	1400029.35	6021	380266.82	1408096.49

5721	385121.30	1400075.05	6022	380270.32	1408009.19
5720	385048.25	1400120.55	6023	380275.67	1407913.55
5719	384964.58	1400174.47	6024	380281.84	1407827.00
5718	384895.59	1400220.55	6025	380290.06	1407733.17
5717	384819.80	1400272.86	6026	380299.62	1407640.85
5716	384747.57	1400324.39	6027	380309.96	1407554.09
5715	384678.32	1400375.49	6028	380322.80	1407459.17
5714	384599.13	1400435.81	6029	380335.74	1407373.37
5713	384533.98	1400487.16	6030	380351.30	1407280.48
5712	384462.52	1400545.26	6031	380368.08	1407189.19
5711	384394.56	1400602.30	6032	380385.19	1407103.51
5710	384329.54	1400658.68	6033	380405.44	1407009.89
5709	384255.33	1400725.03	6034	380425.07	1406925.37
5708	384194.42	1400781.34	6035	380447.87	1406833.99
5707	384127.74	1400844.87	6036	380471.76	1406744.30
5706	384064.47	1400907.07	6037	380495.54	1406660.22
5705	384004.07	1400968.38	6038	380523.07	1406568.48
5704	383935.31	1401040.36	6039	380549.28	1406485.76
5703	383879.00	1401101.27	6040	380579.18	1406396.45
5702	383817.51	1401169.84	6041	380610.03	1406308.91
5701	383759.32	1401236.82	6042	380640.33	1406226.96
5700	383703.92	1401302.68	6043	380674.97	1406137.65
5699	383641.02	1401379.83	6044	380707.59	1406057.25
5698	383589.67	1401444.98	6045	380744.41	1405970.56
5697	383533.76	1401518.16	6046	380782.03	1405885.71
5696	383481.00	1401589.50	6047	380818.67	1405806.39
5695	383430.95	1401659.51	6048	380860.21	1405720.08
5694	383374.30	1401741.36	6049	380899.04	1405642.48
5693	383328.22	1401810.34	6050	380942.54	1405558.94
5692	383278.23	1401887.68	6051	380986.70	1405477.31
5691	383231.25	1401962.96	6052	381054.18	1405358.12
5690	383161.38	1402077.67	6053	383073.08	1402030.43
5689	381142.16	1405405.71	6054	383146.48	1401909.93
5688	381074.65	1405524.89	6055	383196.43	1401830.00
5687	381030.85	1405605.83	6056	383243.90	1401756.58
5686	380987.57	1405688.98	6057	383292.67	1401683.59
5685	380949.11	1405765.90	6058	383350.13	1401600.59
5684	380907.89	1405851.61	6059	383400.66	1401529.97
5683	380871.33	1405930.86	6060	383456.75	1401454.22
5682	380836.12	1406010.37	6061	383509.84	1401384.75
5681	380799.50	1406096.66	6062	383564.19	1401315.82
5680	380767.20	1406176.36	6063	383627.99	1401237.58
5679	380732.82	1406265.04	6064	383683.91	1401171.15
5678	380702.60	1406346.91	6065	383745.77	1401100.04
5677	380673.74	1406428.94	6066	383804.15	1401034.95
5676	380643.99	1406517.84	6067	383863.74	1400970.50
5675	380618.05	1406599.83	6068	383933.49	1400897.51

5674	380590.73	1406690.93	6069	383994.45	1400835.68
5673	380567.03	1406774.92	6070	384061.71	1400769.64
5672	380544.69	1406858.97	6071	384125.02	1400709.34
5671	380522.02	1406949.92	6072	384189.48	1400649.77
5670	380502.58	1407033.69	6073	384264.75	1400582.48
5669	380482.50	1407126.66	6074	384330.38	1400525.62
5668	380465.46	1407212.25	6075	384402.61	1400465.07
5667	380449.78	1407297.79	6076	384470.46	1400409.93
5666	380434.31	1407390.24	6077	384539.40	1400355.60
5665	380421.51	1407475.28	6078	384619.72	1400294.43
5664	380408.79	1407569.53	6079	384689.61	1400242.90
5663	380398.51	1407656.20	6080	384766.38	1400188.21
5662	380389.60	1407742.70	6081	384838.34	1400138.56
5661	380381.43	1407836.08	6082	384911.34	1400089.82
5660	380375.34	1407921.86	6083	384996.21	1400035.14
5659	380370.05	1408016.83	6084	385069.93	1399989.26
5658	380366.60	1408104.03	6085	385150.75	1399940.76
5657	380364.50	1408190.97	6086	385226.40	1399896.92
5656	380363.69	1408284.70	6087	385307.48	1399851.61
5655	380364.34	1408370.69	6088	385391.90	1399806.21
5654	380366.52	1408465.78	6089	385468.99	1399766.26
5653	380369.93	1408552.98	6090	385553.37	1399724.26
5652	380374.66	1408639.82	6091	385632.23	1399686.49
5651	380381.20	1408733.33	6092	385716.61	1399647.69
5650	380388.60	1408819.00	6093	385804.34	1399609.06
5649	380398.23	1408913.63	6094	385884.33	1399575.28
5648	380408.47	1409000.29	6095	385971.75	1399540.03
5647	380420.00	1409086.49	6096	386053.32	1399508.57
5646	380433.86	1409179.20	6097	386140.50	1399476.52
5645	380447.96	1409264.03	6098	386230.99	1399444.89
5644	380464.98	1409357.60	6099	386313.39	1399417.50
5643	380481.99	1409443.20	6100	386403.30	1399389.23
5642	380500.25	1409528.23	6101	386487.09	1399364.27
5641	380521.33	1409619.56	6102	386576.51	1399339.15
5640	380542.05	1409703.02	6103	386669.21	1399314.73
5639	380565.12	1409790.38	6104	386753.50	1399293.89
5638	380590.03	1409878.97	6105	386845.36	1399272.77
5637	380614.90	1409962.30	6106	386936.19	1399253.38
5636	380643.09	1410051.70	6107	387021.97	1399236.45
5635	380670.29	1410133.29	6108	387116.29	1399219.38
5634	380701.74	1410223.04	6109	387201.96	1399205.22
5633	380731.93	1410304.93	6110	387295.19	1399191.37
5632	380763.26	1410386.05	6111	387387.27	1399179.18
5631	380798.38	1410472.96	6112	387474.11	1399169.04
5630	380831.89	1410552.16	6113	387569.48	1399159.42
5629	380870.29	1410639.17	6114	387656.00	1399152.04
5628	380906.81	1410718.43	6115	387750.03	1399145.55

5627	380944.41	1410796.85	6116	387842.78	1399140.62
5626	380986.24	1410880.74	6117	387930.15	1399137.33
5625	381025.86	1410957.06	6118	388025.98	1399135.24
5624	381070.97	1411040.79	6119	388112.81	1399134.67
5623	381113.60	1411116.94	6120	388207.06	1399135.58
5622	381157.24	1411192.17	6121	388299.91	1399137.95
5621	381205.52	1411272.52	6122	388387.27	1399141.53
5620	381251.01	1411345.50	6123	388482.97	1399146.97
5619	381302.55	1411425.43	6124	388569.58	1399153.21
5618	381351.02	1411498.00	6125	388663.47	1399161.53
5617	381400.42	1411569.57	6126	388755.84	1399171.18
5616	381454.85	1411645.88	6127	388842.65	1399181.60
5615	381505.93	1411715.07	6128	388937.63	1399194.54
5614	381563.58	1411790.71	6129	389023.48	1399207.57
5613	381617.60	1411859.26	6130	389116.42	1399223.23
5612	381672.46	1411926.73	6131	389207.76	1399240.10
5611	381732.72	1411998.54	6132	389293.48	1399257.31
5610	381789.07	1412063.50	6133	389387.15	1399277.66
5609	381852.48	1412134.39	6134	389471.71	1399297.39
5608	381911.70	1412198.49	6135	389563.14	1399320.30
5607	381971.69	1412261.44	6136	389652.87	1399344.30
5606	382037.39	1412328.30	6137	389736.97	1399368.18
5605	382098.67	1412388.64	6138	389828.76	1399395.82
5604	382167.44	1412454.34	6139	389911.51	1399422.13
5603	382231.51	1412513.59	6140	390000.85	1399452.15
5602	382296.26	1412571.65	5963	390093.77	1399485.07
Контур 3.49.4					
6141	392767.33	1401472.15	5927	385364.98	1413958.97
6142	392818.78	1401542.10	5926	385451.64	1413969.24
6143	392873.38	1401618.93	5925	385538.15	1413978.15
6144	392925.99	1401695.47	5924	385631.53	1413986.32
6145	392974.40	1401768.28	5923	385717.31	1413992.42
6146	393026.20	1401848.93	5922	385812.27	1413997.70
6147	393072.00	1401922.71	5921	385899.47	1414001.15
6148	393120.40	1402003.58	5920	385986.41	1414003.25
6149	393166.84	1402084.02	5919	386080.15	1414004.06
6150	393209.38	1402160.40	5918	386166.14	1414003.41
6151	393254.69	1402244.88	5917	386261.23	1414001.23
6152	393294.55	1402322.02	5916	386348.43	1413997.82
6153	393336.46	1402406.44	5915	386435.26	1413993.09
6154	393376.44	1402490.28	5914	386528.77	1413986.55
6155	393412.85	1402569.77	5913	386614.45	1413979.15
6156	393451.38	1402657.54	5912	386709.07	1413969.52
6157	393485.07	1402737.57	5911	386795.74	1413959.28
6158	393520.22	1402825.02	5910	386881.93	1413947.75
6159	393553.49	1402911.74	5909	386974.64	1413933.89
6160	393583.55	1402993.84	5908	387059.47	1413919.79

6161	393615.07	1403084.37	5907	387153.05	1413902.76
6162	393642.37	1403166.80	5906	387238.65	1413885.76
6163	393675.58	1403273.43	5905	387323.67	1413867.50
6164	393712.59	1403400.97	5904	387415.01	1413846.41
6165	393720.42	1403430.01	5903	387498.47	1413825.70
6166	393744.75	1403522.73	5902	387590.42	1413801.38
6167	393765.48	1403607.05	5901	387674.42	1413777.71
6168	393786.51	1403698.93	5900	387757.75	1413752.84
6169	393805.80	1403789.78	5899	387847.15	1413724.65
6170	393822.63	1403875.58	5898	387928.73	1413697.45
6171	393839.60	1403969.92	5897	388018.49	1413666.00
6172	393853.65	1404055.61	5896	388100.37	1413635.81
6173	393867.40	1404148.85	5895	388181.49	1413604.48
6174	393879.49	1404240.94	5894	388268.41	1413569.36
6175	393889.54	1404327.80	5893	388347.60	1413535.85
6176	393899.05	1404423.18	5892	388434.62	1413497.45
6177	393906.33	1404509.71	5891	388513.88	1413460.93
6178	393912.71	1404603.74	5890	388592.29	1413423.33
6179	393917.54	1404696.50	5889	388676.18	1413381.50
6180	393920.74	1404783.87	5888	388752.50	1413341.87
6181	393922.73	1404879.71	5887	388836.24	1413296.76
6182	393923.19	1404966.54	5886	388912.39	1413254.14
6183	393922.17	1405060.79	5885	388987.61	1413210.50
6184	393919.70	1405153.63	5884	389067.96	1413162.22
6185	393916.03	1405240.99	5883	389140.94	1413116.73
6186	393910.49	1405336.68	5882	389220.87	1413065.19
6187	393904.14	1405423.28	5881	389293.45	1413016.72
6188	393895.72	1405517.16	5880	389365.01	1412967.32
6189	393885.97	1405609.53	5879	389441.33	1412912.88
6190	393875.45	1405696.32	5878	389510.51	1412861.81
6191	393862.41	1405791.29	5877	389586.16	1412804.15
6192	393849.28	1405877.12	5876	389654.70	1412750.14
6193	393833.51	1405970.05	5875	389722.17	1412695.27
6194	393816.54	1406061.36	5874	389793.98	1412635.02
6195	393799.24	1406147.07	5873	389858.94	1412578.67
6196	393778.78	1406240.72	5872	389929.83	1412515.26
6197	393758.95	1406325.25	5871	389993.93	1412456.03
6198	393735.94	1406416.65	5870	390056.88	1412396.04
6199	393711.85	1406506.36	5869	390123.74	1412330.34
6200	393687.87	1406590.44	5868	390184.08	1412269.07
6201	393660.13	1406682.19	5867	390249.78	1412200.29
6202	393633.72	1406764.91	5866	390309.03	1412136.22
6203	393603.61	1406854.22	5865	390367.09	1412071.47
6204	393572.55	1406941.75	5864	390428.58	1412000.73
6205	393542.04	1407023.69	5863	390483.93	1411934.91
6206	393507.18	1407112.98	5862	390544.03	1411861.19
6207	393474.36	1407193.37	5861	390598.07	1411792.67

6208	393437.33	1407280.05	5860	390650.87	1411723.57
6209	393399.49	1407364.87	5859	390706.63	1411648.22
6210	393362.65	1407444.16	5858	390756.64	1411578.26
6211	393320.88	1407530.44	5857	390810.77	1411500.05
6212	393281.85	1407608.01	5856	390859.27	1411427.50
6213	393238.12	1407691.50	5855	390906.48	1411354.47
6214	393193.74	1407773.09	5854	390953.50	1411279.23
6215	393125.94	1407892.21	5853	391014.64	1411178.96
6216	391102.81	1411226.42	5852	393040.10	1407840.92
6217	391037.92	1411332.85	5851	393105.99	1407725.17
6218	390990.84	1411408.14	5850	393149.99	1407644.27
6219	390940.41	1411486.06	5849	393191.18	1407565.63
6220	390891.81	1411558.67	5848	393232.15	1407484.28
6221	390837.28	1411637.42	5847	393273.60	1407398.60
6222	390786.79	1411707.99	5846	393310.35	1407319.39
6223	390730.76	1411783.69	5845	393345.75	1407239.89
6224	390674.37	1411857.42	5844	393380.64	1407158.26
6225	390620.23	1411925.99	5843	393415.10	1407073.95
6226	390559.68	1412000.22	5842	393449.69	1406985.28
6227	390503.82	1412066.61	5841	393480.11	1406903.42
6228	390442.01	1412137.68	5840	393509.16	1406821.39
6229	390380.01	1412206.75	5839	393537.53	1406737.27
6230	390320.66	1412270.87	5838	393565.26	1406650.51
6231	390254.48	1412340.12	5837	393592.78	1406559.40
6232	390193.57	1412401.92	5836	393616.68	1406475.41
6233	390126.38	1412467.93	5835	393639.21	1406391.36
6234	390059.16	1412531.92	5834	393660.89	1406305.26
6235	389994.95	1412591.18	5833	393681.72	1406216.60
6236	389923.54	1412655.02	5832	393702.00	1406123.61
6237	389857.98	1412711.86	5831	393719.23	1406038.00
6238	389785.82	1412772.39	5830	393735.09	1405952.43
6239	389713.77	1412830.91	5829	393749.94	1405864.91
6240	389645.12	1412884.95	5828	393763.75	1405774.88
6241	389568.92	1412942.99	5827	393776.67	1405680.58
6242	389499.10	1412994.51	5826	393787.12	1405593.88
6243	389422.41	1413049.19	5825	393796.21	1405507.34
6244	389346.00	1413101.88	5824	393804.15	1405418.92
6245	389273.32	1413150.36	5823	393810.84	1405328.08
6246	389192.80	1413202.25	5822	393816.32	1405233.06
6247	389119.15	1413248.13	5821	393819.94	1405145.81
6248	389038.41	1413296.62	5820	393822.20	1405058.82
6249	388958.10	1413343.16	5819	393823.20	1404965.03
6250	388881.84	1413385.79	5818	393822.71	1404878.97
6251	388797.49	1413431.20	5817	393820.71	1404783.81
6252	388720.47	1413471.16	5816	393817.47	1404696.55
6253	388636.18	1413513.17	5815	393812.90	1404609.65
6254	388552.46	1413553.26	5814	393806.53	1404516.06

6255	388473.09	1413589.77	5813	393799.29	1404430.31
6256	388385.45	1413628.43	5812	393789.82	1404335.60
6257	388305.53	1413662.22	5811	393779.74	1404248.86
6258	388218.19	1413697.49	5810	393768.36	1404162.59
6259	388131.59	1413730.88	5809	393754.66	1404069.79
6260	388049.60	1413761.06	5808	393740.71	1403984.87
6261	387959.19	1413792.72	5807	393723.84	1403891.20
6262	387876.87	1413820.14	5806	393706.97	1403805.52
6263	387787.04	1413848.44	5805	393688.86	1403720.41
6264	387698.09	1413874.94	5804	393667.91	1403628.97
6265	387613.98	1413898.59	5803	393647.34	1403545.41
6266	387521.37	1413923.06	5802	393623.16	1403453.36
6267	387437.14	1413943.93	5801	393615.77	1403426.04
6268	387345.37	1413965.10	5800	393581.12	1403306.52
6269	387254.61	1413984.54	5799	393548.35	1403201.11
6270	387168.91	1414001.52	5798	393519.75	1403114.64
6271	387074.66	1414018.65	5797	393488.42	1403024.76
6272	386989.06	1414032.85	5796	393458.35	1402942.78
6273	386895.91	1414046.75	5795	393427.14	1402861.55
6274	386803.91	1414059.01	5794	393392.14	1402774.52
6275	386717.13	1414069.21	5793	393358.73	1402695.21
6276	386621.83	1414078.89	5792	393320.45	1402608.07
6277	386535.38	1414086.33	5791	393284.04	1402528.70
6278	386441.43	1414092.89	5790	393246.54	1402450.17
6279	386348.74	1414097.89	5789	393204.82	1402366.16
6280	386261.44	1414101.25	5788	393165.29	1402289.72
6281	386165.67	1414103.42	5787	393120.28	1402205.86
6282	386078.91	1414104.06	5786	393077.75	1402129.59
6283	385984.72	1414103.22	5785	393034.20	1402054.25
6284	385891.94	1414100.93	5784	392986.01	1401973.77
6285	385804.64	1414097.43	5783	392940.60	1401900.67
6286	385709.00	1414092.08	5782	392889.15	1401820.60
6287	385622.45	1414085.91	5781	392840.76	1401747.90
6288	385528.62	1414077.69	5780	392791.43	1401676.22
6289	385436.30	1414068.13	5779	392737.08	1401599.77
6290	385349.54	1414057.79	5778	392686.06	1401530.46
6291	385254.62	1414044.95	5954	392628.48	1401454.68
6292	385168.82	1414032.01	5953	392574.54	1401386.01
6293	385075.93	1414016.45	5952	392519.73	1401318.41
6294	384984.64	1413999.67	5951	392459.54	1401246.47
6295	384898.96	1413982.56	5950	392403.25	1401181.38
6296	384805.34	1413962.32	5949	392339.89	1401110.35
6297	384720.82	1413942.68	5948	392280.72	1401046.13
6298	384629.43	1413919.88	5947	392220.78	1400983.04
6299	384539.74	1413896.00	5946	392155.13	1400916.05
6300	384455.67	1413872.21	5945	392093.89	1400855.58
6301	384363.92	1413844.69	5944	392025.16	1400789.74

6302	384281.21	1413818.48	5943	391961.13	1400730.36
6303	384186.51	1413786.72	5942	391896.42	1400672.18
6304	384059.01	1413741.21	4863	391870.87	1400649.56
5224	383962.83	1413704.65	4862	391934.88	1400572.72
5223	384001.48	1413612.38	6305	391962.69	1400597.31
5941	384112.34	1413654.23	6306	392031.73	1400659.44
5940	384224.39	1413694.02	6307	392095.80	1400718.93
5939	384313.28	1413723.76	6308	392165.01	1400785.25
5938	384395.27	1413749.71	6309	392226.78	1400846.28
5937	384486.38	1413777.02	6310	392292.73	1400913.61
5936	384570.37	1413800.73	6311	392356.68	1400980.98
5935	384654.41	1413823.06	6312	392415.89	1401045.31
5934	384745.37	1413845.74	6313	392479.67	1401116.86
5933	384829.14	1413865.18	6314	392536.46	1401182.56
5932	384922.10	1413885.25	6315	392596.92	1401254.86
5931	385007.69	1413902.30	6316	392655.38	1401327.03
5930	385093.23	1413917.97	6317	392709.35	1401395.81
5929	385185.68	1413933.44	6141	392767.33	1401472.15
5928	385270.72	1413946.24	-	-	-
Контур 3.49.5					
6318	393837.89	1397436.58	6319	392128.26	1396398.71
5955	393675.71	1397703.72	6318	393837.89	1397436.58
5956	391966.08	1396665.86	-	-	-
Контур 3.49.6					
5957	382292.14	1416455.37	5958	380582.51	1415417.51
6320	382129.97	1416722.52	5957	382292.14	1416455.37
6321	380420.34	1415684.65	-	-	-
Контур 3.49.7					
3335	390715.32	1399026.58	5960	390415.03	1399078.25
3033	390655.42	1399160.37	6322	390493.17	1398891.72
3032	390632.95	1399210.55	3335	390715.32	1399026.58
Контур 3.49.8					
5959	383806.27	1414078.36	3036	383588.08	1413951.94
6323	383728.13	1414264.89	3035	383590.20	1413947.19
3337	383507.83	1414131.16	5959	383806.27	1414078.36
Сектор 3.50 Набс 460.0 м – 465.0 м					
Контур 3.50.1					
3340	382083.58	1413266.54	6324	381733.82	1413288.18
3339	382009.94	1413359.45	5961	381863.25	1413132.79
3648	381958.38	1413424.50	3340	382083.58	1413266.54
Контур 3.50.2					
6325	392510.04	1399882.17	3333	392263.00	1399770.73
5962	392380.61	1400037.57	3639	392283.62	1399744.72
3334	392158.42	1399902.68	6325	392510.04	1399882.17
Контур 3.50.3					
6326	390127.34	1399390.88	4858	382252.01	1412666.05

5596	390262.72	1399441.84	4857	382251.55	1412666.60
5228	390258.74	1399451.32	5231	382188.00	1412742.90
5227	390224.07	1399534.10	6327	382163.90	1412721.55
5963	390093.77	1399485.07	6328	382094.24	1412659.03
6140	390000.85	1399452.15	6329	382029.83	1412599.44
6139	389911.51	1399422.13	6330	381956.06	1412528.94
6138	389828.76	1399395.82	6331	381894.16	1412467.89
6137	389736.97	1399368.18	6332	381827.98	1412400.50
6136	389652.87	1399344.30	6333	381763.44	1412332.71
6135	389563.14	1399320.30	6334	381703.90	1412268.24
6134	389471.71	1399297.39	6335	381635.90	1412192.17
6133	389387.15	1399277.66	6336	381578.97	1412126.46
6132	389293.48	1399257.31	6337	381518.28	1412054.08
6131	389207.76	1399240.10	6338	381459.26	1411981.43
6130	389116.42	1399223.23	6339	381404.96	1411912.50
6129	389023.48	1399207.57	6340	381343.14	1411831.33
6128	388937.63	1399194.54	6341	381291.54	1411761.34
6127	388842.65	1399181.60	6342	381236.72	1411684.43
6126	388755.84	1399171.18	6343	381183.58	1411607.38
6125	388663.47	1399161.53	6344	381134.86	1411534.39
6124	388569.58	1399153.21	6345	381079.59	1411448.62
6123	388482.97	1399146.97	6346	381033.65	1411374.81
6122	388387.27	1399141.53	6347	380985.03	1411293.83
6121	388299.91	1399137.95	6348	380938.10	1411212.85
6120	388207.06	1399135.58	6349	380895.26	1411136.26
6119	388112.81	1399134.67	6350	380846.89	1411046.42
6118	388025.98	1399135.24	6351	380806.88	1410969.23
6117	387930.15	1399137.33	6352	380764.76	1410884.69
6116	387842.78	1399140.62	6353	380724.33	1410800.27
6115	387750.03	1399145.55	6354	380687.63	1410720.56
6114	387656.00	1399152.04	6355	380646.46	1410627.20
6113	387569.48	1399159.42	6356	380612.62	1410547.11
6112	387474.11	1399169.04	6357	380577.27	1410459.52
6111	387387.27	1399179.18	6358	380543.59	1410372.19
6110	387295.19	1399191.37	6359	380513.25	1410289.85
6109	387201.96	1399205.22	6360	380479.54	1410193.55
6108	387116.29	1399219.38	6361	380452.09	1410111.05
6107	387021.97	1399236.45	6362	380423.72	1410020.96
6106	386936.19	1399253.38	6363	380396.99	1409931.26
6105	386845.36	1399272.77	6364	380377.99	1409864.52
6104	386753.50	1399293.89	6365	380373.21	1409846.79
6103	386669.21	1399314.73	6366	380347.15	1409748.14
6102	386576.51	1399339.15	6367	380326.27	1409663.74
6101	386487.09	1399364.27	6368	380305.05	1409571.70
6100	386403.30	1399389.23	6369	380285.44	1409480.18
6099	386313.39	1399417.50	6370	380268.36	1409394.10
6098	386230.99	1399444.89	6371	380250.13	1409293.71

6097	386140.50	1399476.52	6372	380235.92	1409207.93
6096	386053.32	1399508.57	6373	380222.00	1409114.51
6095	385971.75	1399540.03	6374	380209.63	1409021.73
6094	385884.33	1399575.28	6375	380199.35	1408934.58
6093	385804.34	1399609.06	6376	380189.05	1408833.07
6092	385716.61	1399647.69	6377	380181.62	1408746.44
6091	385632.23	1399686.49	6378	380175.07	1408652.22
6090	385553.37	1399724.26	6379	380170.02	1408558.76
6089	385468.99	1399766.26	6380	380166.61	1408471.07
6088	385391.90	1399806.21	6381	380164.31	1408369.06
6087	385307.48	1399851.61	6382	380163.70	1408282.12
6086	385226.40	1399896.92	6383	380164.56	1408187.67
6085	385150.75	1399940.76	6384	380166.86	1408094.10
6084	385069.93	1399989.26	6385	380170.34	1408006.41
6083	384996.21	1400035.14	6386	380176.04	1407904.54
6082	384911.34	1400089.82	6387	380182.26	1407817.82
6081	384838.34	1400138.56	6388	380190.52	1407723.73
6080	384766.38	1400188.21	6389	380200.16	1407630.62
6079	384689.61	1400242.90	6390	380210.51	1407543.48
6078	384619.72	1400294.43	6391	380224.19	1407442.37
6077	384539.40	1400355.60	6392	380237.19	1407356.40
6076	384470.46	1400409.93	6393	380252.81	1407263.25
6075	384402.61	1400465.07	6394	380269.72	1407171.19
6074	384330.38	1400525.62	6395	380286.88	1407085.13
6073	384264.75	1400582.48	6396	380308.45	1406985.41
6072	384189.48	1400649.77	6397	380328.16	1406900.72
6071	384125.02	1400709.34	6398	380351.04	1406809.09
6070	384061.71	1400769.64	6399	380375.12	1406718.64
6069	383994.45	1400835.68	6400	380398.97	1406634.19
6068	383933.49	1400897.51	6401	380428.30	1406536.46
6067	383863.74	1400970.50	6402	380454.59	1406453.58
6066	383804.15	1401034.95	6403	380484.59	1406364.02
6065	383745.77	1401100.04	6404	380515.70	1406275.74
6064	383683.91	1401171.15	6405	380546.11	1406193.43
6063	383627.99	1401237.58	6406	380583.01	1406098.30
6062	383564.19	1401315.82	6407	380615.72	1406017.74
6061	383509.84	1401384.75	6408	380652.66	1405930.81
6060	383456.75	1401454.22	6409	380690.59	1405845.24
6059	383400.66	1401529.97	6410	380727.36	1405765.57
6058	383350.13	1401600.59	6411	380771.62	1405673.63
6057	383292.67	1401683.59	6412	380810.55	1405595.89
6056	383243.90	1401756.58	6413	380854.19	1405512.12
6055	383196.43	1401830.00	6414	380898.72	1405429.79
6054	383146.48	1401909.93	6415	380947.60	1405342.87
6053	383073.08	1402030.43	6416	382982.70	1401986.64
6052	381054.18	1405358.12	6417	383061.76	1401856.81
6051	380986.70	1405477.31	6418	383111.86	1401776.66

6050	380942.54	1405558.94	6419	383162.76	1401698.02
6049	380899.04	1405642.48	6420	383211.58	1401625.03
6048	380860.21	1405720.08	6421	383269.73	1401541.09
6047	380818.67	1405806.39	6422	383320.38	1401470.35
6046	380782.03	1405885.71	6423	383376.64	1401394.39
6045	380744.41	1405970.56	6424	383433.55	1401320.00
6044	380707.59	1406057.25	6425	383487.96	1401251.06
6043	380674.97	1406137.65	6426	383552.51	1401171.95
6042	380640.33	1406226.96	6427	383608.56	1401105.40
6041	380610.03	1406308.91	6428	383670.61	1401034.10
6040	380579.18	1406396.45	6429	383733.19	1400964.40
6039	380549.28	1406485.76	6430	383792.84	1400899.95
6038	380523.07	1406568.48	6431	383863.41	1400826.15
6037	380495.54	1406660.22	6432	383924.51	1400764.21
6036	380471.76	1406744.30	6433	383991.97	1400698.00
6035	380447.87	1406833.99	6434	384059.82	1400633.43
6034	380425.07	1406925.37	6435	384124.35	1400573.86
6033	380405.44	1407009.89	6436	384200.49	1400505.83
6032	380385.19	1407103.51	6437	384266.27	1400448.87
6031	380368.08	1407189.19	6438	384338.72	1400388.16
6030	380351.30	1407280.48	6439	384411.44	1400329.12
6029	380335.74	1407373.37	6440	384480.44	1400274.81
6028	380322.80	1407459.17	6441	384561.69	1400212.96
6027	380309.96	1407554.09	6442	384631.74	1400161.35
6026	380299.62	1407640.85	6443	384708.73	1400106.51
6025	380290.06	1407733.17	6444	384785.86	1400053.36
6024	380281.84	1407827.00	6445	384858.91	1400004.63
6023	380275.67	1407913.55	6446	384944.77	1399949.36
6022	380270.32	1408009.19	6447	385018.65	1399903.41
6021	380266.82	1408096.49	6448	385099.71	1399854.79
6020	380264.53	1408189.28	6449	385180.77	1399807.85
6019	380263.69	1408283.46	6450	385257.43	1399765.01
6018	380264.33	1408370.23	6451	385347.36	1399716.65
6017	380266.50	1408465.99	6452	385424.63	1399676.64
6016	380269.86	1408553.30	6453	385509.25	1399634.53
6015	380274.86	1408645.98	6454	385593.75	1399594.11
6014	380281.42	1408739.94	6455	385673.53	1399557.42
6013	380288.86	1408826.39	6456	385766.98	1399516.27
6012	380298.53	1408921.68	6457	385847.15	1399482.45
6011	380308.74	1409008.46	6458	385934.82	1399447.12
6010	380320.99	1409100.46	6459	386022.23	1399413.45
6009	380334.90	1409193.61	6460	386104.65	1399383.14
6008	380349.10	1409279.21	6461	386201.04	1399349.45
6007	380366.22	1409373.46	6462	386283.62	1399322.03
6006	380383.20	1409459.17	6463	386373.79	1399293.69
6005	380402.64	1409549.92	6464	386463.57	1399267.00
6004	380423.81	1409641.70	6465	386548.12	1399243.25

6003	380444.68	1409725.92	6466	386646.86	1399217.23
6002	380469.15	1409818.53	6467	386731.33	1399196.38
6001	380470.48	1409823.45	6468	386823.45	1399175.21
6000	380492.80	1409902.64	6469	386915.05	1399155.65
5999	380519.30	1409991.59	6470	387001.20	1399138.61
5998	380547.61	1410081.42	6471	387101.68	1399120.43
5997	380575.02	1410163.75	6472	387187.53	1399106.27
5996	380606.68	1410254.16	6473	387281.02	1399092.40
5995	380636.86	1410336.15	6474	387373.88	1399080.09
5994	380670.25	1410422.75	6475	387461.10	1399069.87
5993	380705.52	1410510.08	6476	387562.70	1399059.63
5992	380739.31	1410590.00	6477	387649.39	1399052.26
5991	380777.97	1410677.65	6478	387743.69	1399045.77
5990	380814.48	1410757.02	6479	387837.23	1399040.79
5989	380854.57	1410840.73	6480	387924.98	1399037.44
5988	380896.58	1410925.03	6481	388027.06	1399035.22
5987	380936.54	1411002.05	6482	388114.07	1399034.67
5986	380981.95	1411086.39	6483	388208.59	1399035.61
5985	381024.58	1411162.66	6484	388302.23	1399037.99
5984	381071.11	1411242.97	6485	388389.97	1399041.55
5983	381119.61	1411323.71	6486	388491.92	1399047.34
5982	381165.49	1411397.35	6487	388578.70	1399053.63
5981	381217.37	1411477.87	6488	388672.85	1399061.98
5980	381265.86	1411550.56	6489	388766.01	1399071.71
5979	381318.55	1411626.97	6490	388853.21	1399082.15
5978	381373.23	1411703.66	6491	388954.38	1399095.92
5977	381424.74	1411773.48	6492	389040.40	1399109.01
5976	381482.79	1411849.68	6493	389133.60	1399124.73
5975	381536.83	1411918.33	6494	389225.72	1399141.74
5974	381595.35	1411990.37	6495	389311.82	1399158.99
5973	381655.88	1412062.54	6496	389411.60	1399180.67
5972	381712.71	1412128.10	6497	389496.33	1399200.47
5971	381776.56	1412199.51	6498	389588.01	1399223.46
5970	381835.81	1412263.71	6499	389678.50	1399247.65
5969	381899.81	1412330.94	6500	389762.99	1399271.61
5968	381965.81	1412398.13	6501	389860.76	1399301.05
5967	382027.61	1412459.04	6502	389943.67	1399327.45
5966	382096.87	1412525.22	6503	390033.26	1399357.56
5965	382160.98	1412584.57	6326	390127.34	1399390.88
5964	382230.05	1412646.57	-	-	-
Контур 3.50.4					
6504	392849.01	1401414.41	6291	385254.62	1414044.95
6505	392900.54	1401484.52	6290	385349.54	1414057.79
6506	392955.28	1401561.57	6289	385436.30	1414068.13
6507	393008.35	1401638.76	6288	385528.62	1414077.69
6508	393060.18	1401716.78	6287	385622.45	1414085.91
6509	393112.17	1401797.79	6286	385709.00	1414092.08

6510	393158.03	1401871.73	6285	385804.64	1414097.43
6511	393206.56	1401952.85	6284	385891.94	1414100.93
6512	393253.40	1402033.96	6283	385984.72	1414103.22
6513	393298.94	1402115.81	6282	386078.91	1414104.06
6514	393344.41	1402200.65	6281	386165.67	1414103.42
6515	393384.33	1402277.97	6280	386261.44	1414101.25
6516	393426.34	1402362.64	6279	386348.74	1414097.89
6517	393466.66	1402447.18	6278	386441.43	1414092.89
6518	393505.64	1402532.36	6277	386535.38	1414086.33
6519	393544.31	1402620.51	6276	386621.83	1414078.89
6520	393578.03	1402700.71	6275	386717.13	1414069.21
6521	393613.26	1402788.42	6274	386803.91	1414059.01
6522	393646.82	1402875.87	6273	386895.91	1414046.75
6523	393679.00	1402963.84	6272	386989.06	1414032.85
6524	393710.62	1403054.76	6271	387074.66	1414018.65
6525	393737.94	1403137.37	6270	387168.91	1414001.52
6526	393769.77	1403239.47	6269	387254.61	1413984.54
6527	393809.42	1403375.89	6268	387345.37	1413965.10
6528	393817.94	1403407.61	6267	387437.14	1413943.93
6529	393842.33	1403500.73	6266	387521.37	1413923.06
6530	393863.08	1403585.22	6265	387613.98	1413898.59
6531	393884.14	1403677.37	6264	387698.09	1413874.94
6532	393903.60	1403768.99	6263	387787.04	1413848.44
6533	393921.60	1403860.92	6262	387876.87	1413820.14
6534	393938.61	1403955.66	6261	387959.19	1413792.72
6535	393952.66	1404041.53	6260	388049.60	1413761.06
6536	393966.43	1404135.04	6259	388131.59	1413730.88
6537	393978.63	1404227.91	6258	388218.19	1413697.49
6538	393989.36	1404320.96	6257	388305.53	1413662.22
6539	393998.87	1404416.75	6256	388385.45	1413628.43
6540	394006.14	1404503.45	6255	388473.09	1413589.77
6541	394012.52	1404597.76	6254	388552.46	1413553.26
6542	394017.40	1404691.30	6253	388636.18	1413513.17
6543	394020.79	1404784.91	6252	388720.47	1413471.16
6544	394022.75	1404881.14	6251	388797.49	1413431.20
6545	394023.18	1404968.15	6250	388881.84	1413385.79
6546	394022.14	1405062.67	6249	388958.10	1413343.16
6547	394019.66	1405156.30	6248	389038.41	1413296.62
6548	394015.69	1405249.89	6247	389119.15	1413248.13
6549	394010.09	1405345.98	6246	389192.80	1413202.25
6550	394003.69	1405432.76	6245	389273.32	1413150.36
6551	393995.23	1405526.90	6244	389346.00	1413101.88
6552	393985.40	1405620.05	6243	389422.41	1413049.19
6553	393974.10	1405713.03	6242	389499.10	1412994.51
6554	393960.97	1405808.39	6241	389568.92	1412942.99
6555	393947.78	1405894.39	6240	389645.12	1412884.95
6556	393931.95	1405987.58	6239	389713.77	1412830.91

6557	393914.84	1406079.67	6238	389785.82	1412772.39
6558	393896.27	1406171.48	6237	389857.98	1412711.86
6559	393875.69	1406265.52	6236	389923.54	1412655.02
6560	393855.79	1406350.22	6235	389994.95	1412591.18
6561	393832.70	1406441.87	6234	390059.16	1412531.92
6562	393808.41	1406532.34	6233	390126.38	1412467.93
6563	393782.68	1406622.41	6232	390193.57	1412401.92
6564	393754.79	1406714.53	6231	390254.48	1412340.12
6565	393728.30	1406797.41	6230	390320.66	1412270.87
6566	393698.08	1406886.97	6229	390380.01	1412206.75
6567	393666.76	1406975.25	6228	390442.01	1412137.68
6568	393634.05	1407063.02	6227	390503.82	1412066.61
6569	393599.00	1407152.67	6226	390559.68	1412000.22
6570	393566.09	1407233.21	6225	390620.23	1411925.99
6571	393528.93	1407320.12	6224	390674.37	1411857.42
6572	393490.78	1407405.67	6223	390730.76	1411783.69
6573	393451.27	1407490.60	6222	390786.79	1411707.99
6574	393409.30	1407577.23	6221	390837.28	1411637.42
6575	393370.16	1407654.93	6220	390891.81	1411558.67
6576	393326.29	1407738.66	6219	390940.41	1411486.06
6577	393281.54	1407820.95	6218	390990.84	1411408.14
6578	393211.71	1407943.61	6217	391037.92	1411332.85
6579	391191.00	1411273.84	6216	391102.81	1411226.42
6580	391125.30	1411381.65	6215	393125.94	1407892.21
6581	391075.24	1411461.74	6214	393193.74	1407773.09
6582	391024.39	1411540.33	6213	393238.12	1407691.50
6583	390975.61	1411613.27	6212	393281.85	1407608.01
6584	390917.52	1411697.15	6211	393320.88	1407530.44
6585	390866.90	1411767.85	6210	393362.65	1407444.16
6586	390810.70	1411843.75	6209	393399.49	1407364.87
6587	390753.84	1411918.10	6208	393437.33	1407280.05
6588	390699.48	1411987.00	6207	393474.36	1407193.37
6589	390634.98	1412066.06	6206	393507.18	1407112.98
6590	390578.98	1412132.57	6205	393542.04	1407023.69
6591	390516.99	1412203.83	6204	393572.55	1406941.75
6592	390454.47	1412273.49	6203	393603.61	1406854.22
6593	390394.88	1412337.90	6202	393633.72	1406764.91
6594	390324.38	1412411.67	6201	393660.13	1406682.19
6595	390263.33	1412473.57	6200	393687.87	1406590.44
6596	390195.94	1412539.75	6199	393711.85	1406506.36
6597	390128.15	1412604.29	6198	393735.94	1406416.65
6598	390063.68	1412663.83	6197	393758.95	1406325.25
6599	389987.62	1412731.83	6196	393778.78	1406240.72
6600	389921.90	1412788.76	6195	393799.24	1406147.07
6601	389849.52	1412849.45	6194	393816.54	1406061.36
6602	389776.88	1412908.47	6193	393833.51	1405970.05
6603	389707.94	1412962.77	6192	393849.28	1405877.12

6604	389626.77	1413024.59	6191	393862.41	1405791.29
6605	389556.79	1413076.19	6190	393875.45	1405696.32
6606	389479.88	1413131.01	6189	393885.97	1405609.53
6607	389402.82	1413184.15	6188	393895.72	1405517.16
6608	389329.84	1413232.87	6187	393904.14	1405423.28
6609	389244.07	1413288.14	6186	393910.49	1405336.68
6610	389170.25	1413334.09	6185	393916.03	1405240.99
6611	389089.28	1413382.70	6184	393919.70	1405153.63
6612	389008.29	1413429.64	6183	393922.17	1405060.79
6613	388931.71	1413472.48	6182	393923.19	1404966.54
6614	388841.87	1413520.85	6181	393922.73	1404879.71
6615	388764.67	1413560.86	6180	393920.74	1404783.87
6616	388680.13	1413602.97	6179	393917.54	1404696.50
6617	388595.72	1413643.41	6178	393912.71	1404603.74
6618	388516.01	1413680.11	6177	393906.33	1404509.71
6619	388422.65	1413721.28	6176	393899.05	1404423.18
6620	388342.55	1413755.11	6175	393889.54	1404327.80
6621	388254.97	1413790.46	6174	393879.49	1404240.94
6622	388167.64	1413824.15	6173	393867.40	1404148.85
6623	388085.30	1413854.49	6172	393853.65	1404055.61
6624	387989.00	1413888.20	6171	393839.60	1403969.92
6625	387906.49	1413915.65	6170	393822.63	1403875.58
6626	387816.41	1413944.02	6169	393805.80	1403789.78
6627	387726.70	1413970.75	6168	393786.51	1403698.93
6628	387642.23	1413994.53	6167	393765.48	1403607.05
6629	387543.58	1414020.59	6166	393744.75	1403522.73
6630	387459.18	1414041.48	6165	393720.42	1403430.01
6631	387367.15	1414062.69	6164	393712.59	1403400.97
6632	387275.62	1414082.30	6163	393675.58	1403273.43
6633	387189.55	1414099.38	6162	393642.37	1403166.80
6634	387089.16	1414117.62	6161	393615.07	1403084.37
6635	387003.38	1414131.82	6160	393583.55	1402993.84
6636	386909.96	1414145.75	6159	393553.49	1402911.74
6637	386817.18	1414158.11	6158	393520.22	1402825.02
6638	386730.03	1414168.39	6157	393485.07	1402737.57
6639	386628.52	1414178.70	6156	393451.38	1402657.54
6640	386541.89	1414186.12	6155	393412.85	1402569.77
6641	386447.67	1414192.68	6154	393376.44	1402490.28
6642	386354.20	1414197.73	6153	393336.46	1402406.44
6643	386266.52	1414201.13	6152	393294.55	1402322.02
6644	386164.51	1414203.44	6151	393254.69	1402244.88
6645	386077.57	1414204.05	6150	393209.38	1402160.40
6646	385983.12	1414203.19	6149	393166.84	1402084.02
6647	385889.55	1414200.89	6148	393120.40	1402003.58
6648	385801.86	1414197.41	6147	393072.00	1401922.71
6649	385699.99	1414191.71	6146	393026.20	1401848.93
6650	385613.26	1414185.49	6145	392974.40	1401768.28

6651	385519.18	1414177.23	6144	392925.99	1401695.47
6652	385426.07	1414167.59	6143	392873.38	1401618.93
6653	385338.93	1414157.24	6142	392818.78	1401542.10
6654	385237.82	1414143.56	6141	392767.33	1401472.15
6655	385151.85	1414130.56	6317	392709.35	1401395.81
6656	385058.70	1414114.94	6316	392655.38	1401327.03
6657	384966.64	1414098.03	6315	392596.92	1401254.86
6658	384880.58	1414080.87	6314	392536.46	1401182.56
6659	384780.85	1414059.30	6313	392479.67	1401116.86
6660	384696.17	1414039.60	6312	392415.89	1401045.31
6661	384604.53	1414016.72	6311	392356.68	1400980.98
6662	384514.08	1413992.64	6310	392292.73	1400913.61
6663	384429.63	1413968.78	6309	392226.78	1400846.28
6664	384331.91	1413939.45	6308	392165.01	1400785.25
6665	384249.03	1413913.16	6307	392095.80	1400718.93
6666	384159.47	1413883.16	6306	392031.73	1400659.44
6667	384071.19	1413852.06	6305	391962.69	1400597.31
6668	383983.41	1413819.56	4862	391934.88	1400572.72
5593	383924.18	1413796.89	4861	391992.31	1400503.76
5225	383962.55	1413705.30	5234	391998.89	1400495.86
5224	383962.83	1413704.65	6669	392028.90	1400522.38
6304	384059.01	1413741.21	6670	392098.53	1400585.04
6303	384186.51	1413786.72	6671	392167.15	1400648.79
6302	384281.21	1413818.48	6672	392236.63	1400715.42
6301	384363.92	1413844.69	6673	392298.50	1400776.60
6300	384455.67	1413872.21	6674	392364.63	1400844.13
6299	384539.74	1413896.00	6675	392429.12	1400912.06
6298	384629.43	1413919.88	6676	392492.53	1400981.00
6297	384720.82	1413942.68	6677	392556.56	1401052.88
6296	384805.34	1413962.32	6678	392613.43	1401118.72
6295	384898.96	1413982.56	6679	392674.06	1401191.24
6294	384984.64	1413999.67	6680	392733.02	1401264.02
6293	385075.93	1414016.45	6681	392790.82	1401337.73
6292	385168.82	1414032.01	6504	392849.01	1401414.41
Контур 3.50.5					
6682	394000.06	1397169.43	6683	392290.43	1396131.57
6318	393837.89	1397436.58	6682	394000.06	1397169.43
6319	392128.26	1396398.71	-	-	-
Контур 3.50.6					
6320	382129.97	1416722.52	6321	380420.34	1415684.65
6684	381967.79	1416989.66	6320	382129.97	1416722.52
6685	380258.16	1415951.80	-	-	-
Контур 3.50.7					
6323	383728.13	1414264.89	3338	383459.38	1414239.37
6686	383649.98	1414451.42	3337	383507.83	1414131.16
3643	383425.46	1414315.12	6323	383728.13	1414264.89
Контур 3.50.8					

3640	390797.69	1398842.62	6322	390493.17	1398891.72
3336	390784.12	1398872.94	6687	390571.31	1398705.18
3335	390715.32	1399026.58	3640	390797.69	1398842.62
Сектор 3.51					
Набс 465.0 м – 469.1 м					
Контур 3.51.1					
1	381958.38	1413424.50	4	381733.82	1413288.18
2	381855.71	1413554.04	1	381958.38	1413424.50
3	381627.68	1413415.61	-	-	-
Контур 3.51.2					
5	392616.17	1399754.75	8	392386.29	1399615.19
6	392510.04	1399882.17	5	392616.17	1399754.75
7	392283.62	1399744.72	-	-	-
Контур 3.51.3					
9	390120.00	1399300.91	190	382163.90	1412721.55
10	390208.59	1399333.28	191	382188.00	1412742.90
11	390294.42	1399366.16	192	382135.49	1412805.94
12	390262.72	1399441.84	193	382062.08	1412740.77
13	390127.34	1399390.88	194	381992.60	1412677.09
14	390033.26	1399357.56	195	381924.14	1412612.32
15	389943.67	1399327.45	196	381856.70	1412546.48
16	389860.76	1399301.05	197	381790.30	1412479.60
17	389762.99	1399271.61	198	381724.96	1412411.67
18	389678.50	1399247.65	199	381660.70	1412342.73
19	389588.01	1399223.46	200	381597.53	1412272.79
20	389496.33	1399200.47	201	381547.20	1412215.28
21	389411.60	1399180.67	202	381535.46	1412201.87
22	389311.82	1399158.99	203	381474.52	1412129.98
23	389225.72	1399141.74	204	381414.71	1412057.14
24	389133.60	1399124.73	205	381356.05	1411983.37
25	389040.40	1399109.01	206	381298.56	1411908.69
26	388954.38	1399095.92	207	381242.25	1411833.11
27	388853.21	1399082.15	208	381187.14	1411756.66
28	388766.01	1399071.71	209	381133.23	1411679.35
29	388672.85	1399061.98	210	381080.54	1411601.21
30	388578.70	1399053.63	211	381029.09	1411522.25
31	388491.92	1399047.34	212	380978.88	1411442.49
32	388389.97	1399041.55	213	380929.93	1411361.95
33	388302.23	1399037.99	214	380882.25	1411280.65
34	388208.59	1399035.61	215	380835.86	1411198.61
35	388114.07	1399034.67	216	380790.76	1411115.86
36	388027.06	1399035.22	217	380746.97	1411032.40
37	387924.98	1399037.44	218	380704.49	1410948.27
38	387837.23	1399040.79	219	380663.34	1410863.48
39	387743.69	1399045.77	220	380623.52	1410778.06
40	387649.39	1399052.26	221	380585.05	1410692.02
41	387562.70	1399059.63	222	380547.94	1410605.39

42	387461.10	1399069.87	223	380512.20	1410518.18
43	387373.88	1399080.09	224	380477.82	1410430.43
44	387281.02	1399092.40	225	380444.83	1410342.14
45	387187.53	1399106.27	226	380413.24	1410253.35
46	387101.68	1399120.43	227	380383.04	1410164.07
47	387001.20	1399138.61	228	380354.24	1410074.33
48	386915.05	1399155.65	229	380326.86	1409984.15
49	386823.45	1399175.21	230	380300.90	1409893.55
50	386731.33	1399196.38	231	380276.37	1409802.55
51	386646.86	1399217.23	232	380253.26	1409711.18
52	386548.12	1399243.25	233	380231.60	1409619.45
53	386463.57	1399267.00	234	380211.38	1409527.40
54	386373.79	1399293.69	235	380192.61	1409435.04
55	386283.62	1399322.03	236	380175.29	1409342.40
56	386201.04	1399349.45	237	380159.42	1409249.50
57	386104.65	1399383.14	238	380145.02	1409156.36
58	386022.23	1399413.45	239	380132.09	1409063.00
59	385934.82	1399447.12	240	380120.62	1408969.46
60	385847.15	1399482.45	241	380110.62	1408875.74
61	385766.98	1399516.27	242	380102.10	1408781.88
62	385673.53	1399557.42	243	380095.05	1408687.90
63	385593.75	1399594.11	244	380089.48	1408593.81
64	385509.25	1399634.53	245	380085.38	1408499.66
65	385424.63	1399676.64	246	380082.77	1408405.45
66	385347.36	1399716.65	247	380081.64	1408311.21
67	385257.43	1399765.01	248	380081.98	1408216.96
68	385180.77	1399807.85	249	380083.81	1408122.73
69	385099.71	1399854.79	250	380087.12	1408028.54
70	385018.65	1399903.41	251	380091.90	1407934.42
71	384944.77	1399949.36	252	380098.17	1407840.38
72	384858.91	1400004.63	253	380105.91	1407746.45
73	384785.86	1400053.36	254	380115.12	1407652.65
74	384708.73	1400106.51	255	380125.81	1407559.01
75	384631.74	1400161.35	256	380137.97	1407465.55
76	384561.69	1400212.96	257	380151.59	1407372.30
77	384480.44	1400274.81	258	380166.68	1407279.26
78	384411.44	1400329.12	259	380183.22	1407186.48
79	384338.72	1400388.16	260	380201.22	1407093.97
80	384266.27	1400448.87	261	380220.67	1407001.75
81	384200.49	1400505.83	262	380241.57	1406909.85
82	384124.35	1400573.86	263	380263.91	1406818.29
83	384059.82	1400633.43	264	380287.68	1406727.09
84	383991.97	1400698.00	265	380312.89	1406636.27
85	383924.51	1400764.21	266	380339.51	1406545.87
86	383863.41	1400826.15	267	380367.56	1406455.89
87	383792.84	1400899.95	268	380397.01	1406366.36
88	383733.19	1400964.40	269	380427.87	1406277.31

89	383670.61	1401034.10	270	380460.12	1406188.75
90	383608.56	1401105.40	271	380493.76	1406100.71
91	383552.51	1401171.95	272	380528.77	1406013.21
92	383487.96	1401251.06	273	380565.16	1405926.27
93	383433.55	1401320.00	274	380602.91	1405839.92
94	383376.64	1401394.39	275	380642.01	1405754.16
95	383320.38	1401470.35	276	380682.45	1405669.03
96	383269.73	1401541.09	277	380724.23	1405584.55
97	383211.58	1401625.03	278	380767.32	1405500.73
98	383162.76	1401698.02	279	380811.73	1405417.60
99	383111.86	1401776.66	280	380857.44	1405335.18
100	383061.76	1401856.81	281	380904.43	1405253.49
101	382982.70	1401986.64	282	380952.71	1405172.54
102	380947.60	1405342.87	283	383026.00	1401758.72
103	380898.72	1405429.79	284	383076.84	1401679.27
104	380854.19	1405512.12	285	383128.91	1401600.64
105	380810.55	1405595.89	286	383182.21	1401522.82
106	380771.62	1405673.63	287	383236.74	1401445.86
107	380727.36	1405765.57	288	383292.46	1401369.76
108	380690.59	1405845.24	289	383349.37	1401294.55
109	380652.66	1405930.81	290	383407.46	1401220.24
110	380615.72	1406017.74	291	383466.71	1401146.86
111	380583.01	1406098.30	292	383527.11	1401074.41
112	380546.11	1406193.43	293	383588.63	1401002.93
113	380515.70	1406275.74	294	383651.28	1400932.42
114	380484.59	1406364.02	295	383715.02	1400862.90
115	380454.59	1406453.58	296	383779.85	1400794.39
116	380428.30	1406536.46	297	383845.75	1400726.91
117	380398.97	1406634.19	298	383912.70	1400660.48
118	380375.12	1406718.64	299	383980.68	1400595.10
119	380351.04	1406809.09	300	384049.69	1400530.81
120	380328.16	1406900.72	301	384119.70	1400467.60
121	380308.45	1406985.41	302	384190.69	1400405.51
122	380286.88	1407085.13	303	384262.65	1400344.53
123	380269.72	1407171.19	304	384335.56	1400284.70
124	380252.81	1407263.25	305	384409.40	1400226.02
125	380237.19	1407356.40	306	384484.15	1400168.50
126	380224.19	1407442.37	307	384559.80	1400112.17
127	380210.51	1407543.48	308	384636.33	1400057.04
128	380200.16	1407630.62	309	384713.71	1400003.11
129	380190.52	1407723.73	310	384791.93	1399950.41
130	380182.26	1407817.82	311	384870.97	1399898.95
131	380176.04	1407904.54	312	384950.81	1399848.73
132	380170.34	1408006.41	313	385031.42	1399799.77
133	380166.86	1408094.10	314	385112.80	1399752.09
134	380164.56	1408187.67	315	385194.92	1399705.69
135	380163.70	1408282.12	316	385277.75	1399660.59

136	380164.31	1408369.06	317	385361.29	1399616.80
137	380166.61	1408471.07	318	385445.50	1399574.32
138	380170.02	1408558.76	319	385530.37	1399533.18
139	380175.07	1408652.22	320	385615.88	1399493.37
140	380181.62	1408746.44	321	385702.00	1399454.91
141	380189.05	1408833.07	322	385788.72	1399417.82
142	380199.35	1408934.58	323	385876.00	1399382.08
143	380209.63	1409021.73	324	385963.84	1399347.73
144	380222.00	1409114.51	325	386052.21	1399314.76
145	380235.92	1409207.93	326	386141.09	1399283.18
146	380250.13	1409293.71	327	386230.45	1399253.01
147	380268.36	1409394.10	328	386320.27	1399224.24
148	380285.44	1409480.18	329	386410.54	1399196.89
149	380305.05	1409571.70	330	386501.22	1399170.96
150	380326.27	1409663.74	331	386592.30	1399146.46
151	380347.15	1409748.14	332	386683.75	1399123.39
152	380373.21	1409846.79	333	386775.56	1399101.77
153	380377.99	1409864.52	334	386867.69	1399081.59
154	380396.99	1409931.26	335	386960.13	1399062.86
155	380423.72	1410020.96	336	387052.86	1399045.58
156	380452.09	1410111.05	337	387145.84	1399029.77
157	380479.54	1410193.55	338	387239.06	1399015.42
158	380513.25	1410289.85	339	387332.49	1399002.54
159	380543.59	1410372.19	340	387426.12	1398991.12
160	380577.27	1410459.52	341	387519.91	1398981.18
161	380612.62	1410547.11	342	387613.85	1398972.72
162	380646.46	1410627.20	343	387707.91	1398965.73
163	380687.63	1410720.56	344	387802.07	1398960.23
164	380724.33	1410800.27	345	387896.30	1398956.20
165	380764.76	1410884.69	346	387990.58	1398953.65
166	380806.88	1410969.23	347	388084.89	1398952.59
167	380846.89	1411046.42	348	388179.21	1398953.01
168	380895.26	1411136.26	349	388273.51	1398954.91
169	380938.10	1411212.85	350	388367.77	1398958.30
170	380985.03	1411293.83	351	388461.96	1398963.17
171	381033.65	1411374.81	352	388556.06	1398969.51
172	381079.59	1411448.62	353	388650.06	1398977.34
173	381134.86	1411534.39	354	388743.92	1398986.64
174	381183.58	1411607.38	355	388837.62	1398997.41
175	381236.72	1411684.43	356	388931.14	1399009.66
176	381291.54	1411761.34	357	389024.45	1399023.38
177	381343.14	1411831.33	358	389117.54	1399038.56
178	381404.96	1411912.50	359	389210.38	1399055.20
179	381459.26	1411981.43	360	389296.70	1399072.08
180	381518.28	1412054.08	361	389302.94	1399073.30
181	381578.97	1412126.46	362	389395.21	1399092.85
182	381635.90	1412192.17	363	389487.16	1399113.85

183	381703.90	1412268.24	364	389578.77	1399136.29
184	381763.44	1412332.71	365	389670.02	1399160.17
185	381827.98	1412400.50	366	389760.88	1399185.48
186	381894.16	1412467.89	367	389851.32	1399212.22
187	381956.06	1412528.94	368	389941.34	1399240.38
188	382029.83	1412599.44	369	390030.91	1399269.94
189	382094.24	1412659.03	9	390120.00	1399300.91
Контур 3.51.4					
370	392893.67	1401337.08	550	385151.85	1414130.56
371	392949.91	1401412.80	551	385237.82	1414143.56
372	393004.96	1401489.39	552	385338.93	1414157.24
373	393058.79	1401566.83	553	385426.07	1414167.59
374	393111.40	1401645.12	554	385519.18	1414177.23
375	393162.77	1401724.22	555	385613.26	1414185.49
376	393212.89	1401804.12	556	385699.99	1414191.71
377	393261.75	1401884.79	557	385801.86	1414197.41
378	393309.34	1401966.23	558	385889.55	1414200.89
379	393355.64	1402048.40	559	385983.12	1414203.19
380	393400.64	1402131.29	560	386077.57	1414204.05
381	393444.33	1402214.87	561	386164.51	1414203.44
382	393486.71	1402299.14	562	386266.52	1414201.13
383	393527.75	1402384.06	563	386354.20	1414197.73
384	393567.46	1402469.61	564	386447.67	1414192.68
385	393605.81	1402555.78	565	386541.89	1414186.12
386	393642.81	1402642.54	566	386628.52	1414178.70
387	393678.44	1402729.87	567	386730.03	1414168.39
388	393712.69	1402817.75	568	386817.18	1414158.11
389	393745.55	1402906.15	569	386909.96	1414145.75
390	393777.02	1402995.07	570	387003.38	1414131.82
391	393807.09	1403084.46	571	387089.16	1414117.62
392	393835.75	1403174.32	572	387189.55	1414099.38
393	393863.00	1403264.62	573	387275.62	1414082.30
394	393888.82	1403355.33	574	387367.15	1414062.69
395	393913.21	1403446.44	575	387459.18	1414041.48
396	393936.17	1403537.93	576	387543.58	1414020.59
397	393957.68	1403629.76	577	387642.23	1413994.53
398	393977.75	1403721.91	578	387726.70	1413970.75
399	393996.37	1403814.38	579	387816.41	1413944.02
400	394013.54	1403907.12	580	387906.49	1413915.65
401	394029.24	1404000.12	581	387989.00	1413888.20
402	394043.48	1404093.36	582	388085.30	1413854.49
403	394056.25	1404186.81	583	388167.64	1413824.15
404	394067.55	1404280.45	584	388254.97	1413790.46
405	394077.38	1404374.25	585	388342.55	1413755.11
406	394085.73	1404468.20	586	388422.65	1413721.28
407	394092.61	1404562.27	587	388516.01	1413680.11
408	394098.00	1404656.43	588	388595.72	1413643.41

409	394101.92	1404750.67	589	388680.13	1413602.97
410	394104.35	1404844.95	590	388764.67	1413560.86
411	394105.30	1404939.27	591	388841.87	1413520.85
412	394104.77	1405033.58	592	388931.71	1413472.48
413	394102.75	1405127.88	593	389008.29	1413429.64
414	394099.26	1405222.13	594	389089.28	1413382.70
415	394094.28	1405316.32	595	389170.25	1413334.09
416	394087.82	1405410.42	596	389244.07	1413288.14
417	394079.89	1405504.40	597	389329.84	1413232.87
418	394070.47	1405598.25	598	389402.82	1413184.15
419	394059.59	1405691.94	599	389479.88	1413131.01
420	394047.23	1405785.44	600	389556.79	1413076.19
421	394033.40	1405878.74	601	389626.77	1413024.59
422	394018.11	1405971.81	602	389707.94	1412962.77
423	394001.36	1406064.63	603	389776.88	1412908.47
424	393983.15	1406157.17	604	389849.52	1412849.45
425	393963.49	1406249.42	605	389921.90	1412788.76
426	393942.38	1406341.34	606	389987.62	1412731.83
427	393919.83	1406432.93	607	390063.68	1412663.83
428	393895.84	1406524.14	608	390128.15	1412604.29
429	393870.42	1406614.97	609	390195.94	1412539.75
430	393843.57	1406705.39	610	390263.33	1412473.57
431	393815.31	1406795.37	611	390324.38	1412411.67
432	393785.64	1406884.90	612	390394.88	1412337.90
433	393754.56	1406973.95	613	390454.47	1412273.49
434	393722.09	1407062.50	614	390516.99	1412203.83
435	393688.23	1407150.54	615	390578.98	1412132.57
436	393652.99	1407238.02	616	390634.98	1412066.06
437	393616.38	1407324.95	617	390699.48	1411987.00
438	393578.40	1407411.28	618	390753.84	1411918.10
439	393539.08	1407497.01	619	390810.70	1411843.75
440	393498.41	1407582.11	620	390866.90	1411767.85
441	393456.41	1407666.56	621	390917.52	1411697.15
442	393413.09	1407750.34	622	390975.61	1411613.27
443	393368.45	1407833.43	623	391024.39	1411540.33
444	393322.52	1407915.80	624	391075.24	1411461.74
445	393275.29	1407997.45	625	391125.30	1411381.65
446	393226.79	1408078.34	626	391191.00	1411273.84
447	391160.95	1411479.91	627	393211.71	1407943.61
448	391110.16	1411559.30	628	393281.54	1407820.95
449	391058.13	1411637.88	629	393326.29	1407738.66
450	391004.86	1411715.64	630	393370.16	1407654.93
451	390950.39	1411792.55	631	393409.30	1407577.23
452	390894.71	1411868.59	632	393451.27	1407490.60
453	390837.85	1411943.75	633	393490.78	1407405.67
454	390779.81	1412018.01	634	393528.93	1407320.12
455	390720.61	1412091.34	635	393566.09	1407233.21

456	390660.27	1412163.74	636	393599.00	1407152.67
457	390598.80	1412235.18	637	393634.05	1407063.02
458	390536.21	1412305.65	638	393666.76	1406975.25
459	390472.53	1412375.12	639	393698.08	1406886.97
460	390407.76	1412443.59	640	393728.30	1406797.41
461	390341.92	1412511.03	641	393754.79	1406714.53
462	390275.04	1412577.43	642	393782.68	1406622.41
463	390207.12	1412642.77	643	393808.41	1406532.34
464	390138.18	1412707.03	644	393832.70	1406441.87
465	390068.24	1412770.20	645	393855.79	1406350.22
466	389997.31	1412832.27	646	393875.69	1406265.52
467	389925.42	1412893.21	647	393896.27	1406171.48
468	389852.58	1412953.02	648	393914.84	1406079.67
469	389778.81	1413011.68	649	393931.95	1405987.58
470	389704.13	1413069.17	650	393947.78	1405894.39
471	389628.56	1413125.48	651	393960.97	1405808.39
472	389552.11	1413180.60	652	393974.10	1405713.03
473	389474.80	1413234.51	653	393985.40	1405620.05
474	389396.65	1413287.19	654	393995.23	1405526.90
475	389317.69	1413338.65	655	394003.69	1405432.76
476	389237.93	1413388.85	656	394010.09	1405345.98
477	389157.39	1413437.80	657	394015.69	1405249.89
478	389076.10	1413485.48	658	394019.66	1405156.30
479	388994.06	1413531.87	659	394022.14	1405062.67
480	388911.30	1413576.97	660	394023.18	1404968.15
481	388827.85	1413620.77	661	394022.75	1404881.14
482	388743.72	1413663.25	662	394020.79	1404784.91
483	388658.93	1413704.40	663	394017.40	1404691.30
484	388573.50	1413744.21	664	394012.52	1404597.76
485	388487.47	1413782.68	665	394006.14	1404503.45
486	388400.83	1413819.79	666	393998.87	1404416.75
487	388313.63	1413855.54	667	393989.36	1404320.96
488	388225.87	1413889.91	668	393978.63	1404227.91
489	388137.59	1413922.90	669	393966.43	1404135.04
490	388048.80	1413954.50	670	393952.66	1404041.53
491	387959.52	1413984.70	671	393938.61	1403955.66
492	387869.78	1414013.50	672	393921.60	1403860.92
493	387779.60	1414040.88	673	393903.60	1403768.99
494	387689.00	1414066.84	674	393884.14	1403677.37
495	387598.00	1414091.37	675	393863.08	1403585.22
496	387506.63	1414114.48	676	393842.33	1403500.73
497	387414.90	1414136.14	677	393817.94	1403407.61
498	387322.85	1414156.36	678	393809.42	1403375.89
499	387230.49	1414175.14	679	393769.77	1403239.47
500	387137.85	1414192.46	680	393737.94	1403137.37
501	387044.95	1414208.32	681	393710.62	1403054.76
502	386951.81	1414222.72	682	393679.00	1402963.84

503	386858.45	1414235.66	683	393646.82	1402875.87
504	386764.91	1414247.12	684	393613.26	1402788.42
505	386671.19	1414257.12	685	393578.03	1402700.71
506	386577.33	1414265.65	686	393544.31	1402620.51
507	386483.35	1414272.70	687	393505.64	1402532.36
508	386389.26	1414278.27	688	393466.66	1402447.18
509	386295.11	1414282.36	689	393426.34	1402362.64
510	386200.90	1414284.98	690	393384.33	1402277.97
511	386106.65	1414286.11	691	393344.41	1402200.65
512	386012.41	1414285.76	692	393298.94	1402115.81
513	385918.18	1414283.94	693	393253.40	1402033.96
514	385823.99	1414280.63	694	393206.56	1401952.85
515	385729.86	1414275.84	695	393158.03	1401871.73
516	385635.83	1414269.58	696	393112.17	1401797.79
517	385541.90	1414261.84	697	393060.18	1401716.78
518	385448.10	1414252.63	698	393008.35	1401638.76
519	385354.46	1414241.94	699	392955.28	1401561.57
520	385261.00	1414229.78	700	392900.54	1401484.52
521	385167.75	1414216.16	701	392849.01	1401414.41
522	385074.71	1414201.08	702	392790.82	1401337.73
523	384981.93	1414184.53	703	392733.02	1401264.02
524	384889.42	1414166.53	704	392674.06	1401191.24
525	384797.20	1414147.08	705	392613.43	1401118.72
526	384705.30	1414126.18	706	392556.56	1401052.88
527	384613.74	1414103.84	707	392492.53	1400981.00
528	384522.54	1414080.07	708	392429.12	1400912.06
529	384431.72	1414054.87	709	392364.63	1400844.13
530	384341.32	1414028.24	710	392298.50	1400776.60
531	384251.34	1414000.20	711	392236.63	1400715.42
532	384161.81	1413970.74	712	392167.15	1400648.79
533	384072.76	1413939.89	713	392098.53	1400585.04
534	383984.20	1413907.64	714	392028.90	1400522.38
535	383892.49	1413872.56	715	391998.89	1400495.86
536	383924.18	1413796.89	716	392051.42	1400432.79
537	383983.41	1413819.56	717	392130.75	1400503.30
538	384071.19	1413852.06	718	392200.19	1400567.13
539	384159.47	1413883.16	719	392268.62	1400632.04
540	384249.03	1413913.16	720	392336.02	1400698.01
541	384331.91	1413939.45	721	392402.38	1400765.04
542	384429.63	1413968.78	722	392467.67	1400833.11
543	384514.08	1413992.64	723	392531.89	1400902.19
544	384604.53	1414016.72	724	392595.01	1400972.27
545	384696.17	1414039.60	725	392657.02	1401043.34
546	384780.85	1414059.30	726	392717.91	1401115.37
547	384880.58	1414080.87	727	392777.65	1401188.35
548	384966.64	1414098.03	728	392836.25	1401262.26
549	385058.70	1414114.94	370	392893.67	1401337.08

Контур 3.51.5					
729	394133.21	1396950.11	732	392423.58	1395912.24
730	394000.06	1397169.43	729	394133.21	1396950.11
731	392290.43	1396131.57	-	-	-
Контур 3.51.6					
733	381967.79	1416989.66	736	380258.16	1415951.80
734	381834.64	1417209.00	733	381967.79	1416989.66
735	380125.01	1416171.13	-	-	-
Контур 3.51.7					
737	383649.98	1414451.42	740	383425.46	1414315.12
738	383585.91	1414604.38	737	383649.98	1414451.42
739	383357.92	1414465.97	-	-	-
Контур 3.51.8					
741	390865.23	1398691.79	744	390635.38	1398552.25
742	390797.69	1398842.62	745	390657.03	1398565.40
743	390571.31	1398705.18	741	390865.23	1398691.79
Сектор 3.52					
Набс 469.1 м					
1	397964.88	1393320.31	324	387962.40	1418390.01
2	396573.25	1394994.58	325	387940.24	1418406.29
3	396579.26	1394999.57	326	387924.24	1418423.78
4	396654.81	1395061.66	327	387900.63	1418452.60
5	396775.32	1395162.42	328	387856.41	1418482.76
6	396894.76	1395264.43	329	387846.38	1418492.95
7	397013.13	1395367.69	330	387832.57	1418510.39
8	397130.41	1395472.19	331	387824.24	1418517.74
9	397246.59	1395577.90	332	387817.24	1418522.69
10	397361.66	1395684.83	333	387796.34	1418461.32
11	397475.60	1395792.96	334	387778.06	1418398.49
12	397588.40	1395902.27	335	387748.78	1418307.19
13	397700.05	1396012.76	336	387705.18	1418209.00
14	397810.54	1396124.41	337	387671.91	1418131.94
15	397919.85	1396237.21	338	387632.12	1418048.24
16	398027.98	1396351.15	339	387568.96	1417929.63
17	398134.91	1396466.22	340	387541.26	1417878.24
18	398240.62	1396582.40	341	387523.75	1417826.11
19	398345.12	1396699.68	342	387505.00	1417745.25
20	398448.38	1396818.05	343	387489.02	1417507.42
21	398550.39	1396937.49	344	386256.65	1417527.21
22	398651.15	1397058.00	345	386202.75	1417528.38
23	398750.64	1397179.55	346	386138.04	1417528.55
24	398848.85	1397302.14	347	386009.87	1417527.97
25	398945.78	1397425.75	348	385926.33	1417530.06
26	399041.40	1397550.37	349	385661.11	1417536.87
27	399135.71	1397675.99	350	385429.55	1417542.68
28	399228.71	1397802.58	351	385399.10	1417543.52
29	399320.37	1397930.14	352	385067.75	1417523.75

30	399410.69	1398058.66	353	385011.80	1417523.50
31	399499.66	1398188.11	354	384533.31	1417538.96
32	399587.27	1398318.49	355	384218.27	1417549.14
33	399673.51	1398449.77	356	383719.05	1417565.25
34	399758.37	1398581.96	357	383399.14	1417596.45
35	399841.84	1398715.02	358	382414.47	1417632.32
36	399923.91	1398848.95	359	382364.34	1417634.24
37	400004.58	1398983.74	360	382231.51	1417636.40
38	400083.83	1399119.36	361	382218.86	1417636.61
39	400161.66	1399255.80	362	381929.13	1417641.25
40	400238.05	1399393.05	363	381741.73	1417641.34
41	400313.00	1399531.10	364	381432.85	1417649.75
42	400386.50	1399669.92	365	381426.40	1417649.97
43	400458.55	1399809.50	366	381072.44	1417662.41
44	400529.13	1399949.83	367	380718.91	1417671.12
45	400598.23	1400090.89	368	380588.12	1417674.34
46	400665.86	1400232.67	369	380028.42	1417690.59
47	400731.99	1400375.15	370	379924.52	1417685.21
48	400796.63	1400518.31	371	379888.18	1417685.91
49	400859.77	1400662.14	372	379878.88	1417686.04
50	400921.40	1400806.63	373	379468.19	1417694.64
51	400981.51	1400951.75	374	378906.92	1417713.49
52	401040.10	1401097.49	375	378516.36	1417721.04
53	401097.16	1401243.84	376	378009.45	1417730.83
54	401152.68	1401390.78	377	377671.32	1417737.36
55	401206.66	1401538.29	378	377043.21	1417755.14
56	401259.10	1401686.36	379	376940.11	1417661.22
57	401309.98	1401834.97	380	376869.73	1417596.09
58	401359.30	1401984.10	381	381547.20	1412215.28
59	401407.06	1402133.75	382	381597.53	1412272.79
60	401453.24	1402283.88	383	381660.70	1412342.73
61	401497.86	1402434.49	384	381724.96	1412411.67
62	401540.89	1402585.56	385	381790.30	1412479.60
63	401582.34	1402737.07	386	381856.70	1412546.48
64	401622.20	1402889.01	387	381924.14	1412612.32
65	401660.47	1403041.36	388	381992.60	1412677.09
66	401697.13	1403194.10	389	382062.08	1412740.77
67	401732.20	1403347.21	390	382135.49	1412805.94
68	401765.67	1403500.68	391	382122.12	1412822.00
69	401797.52	1403654.50	392	381992.68	1412977.39
70	401827.76	1403808.64	393	381863.25	1413132.79
71	401856.39	1403963.09	394	381733.82	1413288.18
72	401883.39	1404117.83	395	381627.68	1413415.61
73	401908.78	1404272.84	396	381855.71	1413554.04
74	401932.54	1404428.11	397	381814.32	1413606.25
75	401954.67	1404583.63	398	381618.70	1413853.05
76	401975.17	1404739.36	399	381423.08	1414099.85

77	401994.04	1404895.30	400	381249.38	1414319.01
78	402011.28	1405051.43	401	381231.21	1414348.93
79	402026.88	1405207.73	402	381069.04	1414616.08
80	402040.84	1405364.19	403	380906.86	1414883.22
81	402053.17	1405520.79	404	380744.69	1415150.37
82	402063.85	1405677.50	405	380582.51	1415417.51
83	402072.89	1405834.32	406	380420.34	1415684.65
84	402080.29	1405991.22	407	380258.16	1415951.80
85	402086.05	1406148.20	408	380125.01	1416171.13
86	402090.16	1406305.22	409	381834.64	1417209.00
87	402092.63	1406462.28	410	381967.79	1416989.66
88	402093.45	1406619.36	411	382129.97	1416722.52
89	402092.63	1406776.44	412	382292.14	1416455.37
90	402090.16	1406933.50	413	382454.32	1416188.23
91	402086.05	1407090.52	414	382616.49	1415921.09
92	402080.29	1407247.49	415	382778.67	1415653.94
93	402072.89	1407404.40	416	382940.84	1415386.80
94	402063.85	1407561.22	417	382959.01	1415356.88
95	402053.17	1407717.93	418	383073.29	1415101.64
96	402040.84	1407874.53	419	383201.99	1414814.22
97	402026.88	1408030.98	420	383330.68	1414526.79
98	402011.28	1408187.29	421	383357.92	1414465.97
99	401994.04	1408343.42	422	383585.91	1414604.38
100	401975.17	1408499.36	423	383649.98	1414451.42
101	401954.67	1408655.09	424	383728.13	1414264.89
102	401932.54	1408810.60	425	383806.27	1414078.36
103	401908.78	1408965.88	426	383884.41	1413891.83
104	401883.39	1409120.89	427	383892.49	1413872.56
105	401856.39	1409275.63	428	383984.20	1413907.64
106	401827.76	1409430.08	429	384072.76	1413939.89
107	401797.52	1409584.22	430	384161.81	1413970.74
108	401765.67	1409738.03	431	384251.34	1414000.20
109	401732.20	1409891.51	432	384341.32	1414028.24
110	401697.13	1410044.62	433	384431.72	1414054.87
111	401660.47	1410197.36	434	384522.54	1414080.07
112	401622.20	1410349.71	435	384613.74	1414103.84
113	401582.34	1410501.65	436	384705.30	1414126.18
114	401540.89	1410653.16	437	384797.20	1414147.08
115	401497.86	1410804.23	438	384889.42	1414166.53
116	401453.24	1410954.84	439	384981.93	1414184.53
117	401407.06	1411104.97	440	385074.71	1414201.08
118	401359.30	1411254.61	441	385167.75	1414216.16
119	401309.98	1411403.75	442	385261.00	1414229.78
120	401259.10	1411552.36	443	385354.46	1414241.94
121	401206.66	1411700.43	444	385448.10	1414252.63
122	401152.68	1411847.94	445	385541.90	1414261.84
123	401097.16	1411994.88	446	385635.83	1414269.58

124	401040.10	1412141.23	447	385729.86	1414275.84
125	400981.51	1412286.97	448	385823.99	1414280.63
126	400921.40	1412432.09	449	385918.18	1414283.94
127	400859.77	1412576.58	450	386012.41	1414285.76
128	400796.63	1412720.41	451	386106.65	1414286.11
129	400731.99	1412863.57	452	386200.90	1414284.98
130	400665.86	1413006.05	453	386295.11	1414282.36
131	400619.39	1413103.87	454	386389.26	1414278.27
132	400600.77	1413104.23	455	386483.35	1414272.70
133	400541.42	1413105.51	456	386577.33	1414265.65
134	400488.22	1413106.77	457	386671.19	1414257.12
135	400437.75	1413107.90	458	386764.91	1414247.12
136	400380.54	1413109.03	459	386858.45	1414235.66
137	400336.31	1413109.86	460	386951.81	1414222.72
138	400267.15	1413111.59	461	387044.95	1414208.32
139	400108.66	1413114.97	462	387137.85	1414192.46
140	400059.48	1413116.08	463	387230.49	1414175.14
141	400028.37	1413117.01	464	387322.85	1414156.36
142	400012.36	1413117.46	465	387414.90	1414136.14
143	399967.33	1413118.57	466	387506.63	1414114.48
144	399958.01	1413118.73	467	387598.00	1414091.37
145	399958.04	1413120.22	468	387689.00	1414066.84
146	399929.06	1413120.74	469	387779.60	1414040.88
147	399892.76	1413121.67	470	387869.78	1414013.50
148	399865.60	1413122.58	471	387959.52	1413984.70
149	399820.58	1413123.41	472	388048.80	1413954.50
150	399783.59	1413124.21	473	388137.59	1413922.90
151	399744.67	1413125.58	474	388225.87	1413889.91
152	399716.19	1413125.94	475	388313.63	1413855.54
153	399675.89	1413126.74	476	388400.83	1413819.79
154	399636.54	1413127.83	477	388487.47	1413782.68
155	399603.61	1413128.07	478	388573.50	1413744.21
156	399560.20	1413129.43	479	388658.93	1413704.40
157	399536.01	1413130.07	480	388743.72	1413663.25
158	399489.76	1413131.03	481	388827.85	1413620.77
159	399453.30	1413132.26	482	388911.30	1413576.97
160	399419.28	1413132.64	483	388994.06	1413531.87
161	399381.24	1413133.29	484	389076.10	1413485.48
162	399355.38	1413134.19	485	389157.39	1413437.80
163	399263.96	1413137.77	486	389237.93	1413388.85
164	399214.70	1413139.30	487	389317.69	1413338.65
165	399164.47	1413140.83	488	389396.65	1413287.19
166	399126.15	1413142.48	489	389474.80	1413234.51
167	399057.29	1413144.47	490	389552.11	1413180.60
168	398932.86	1413157.40	491	389628.56	1413125.48
169	398817.33	1413160.49	492	389704.13	1413069.17
170	398701.40	1413157.16	493	389778.81	1413011.68

171	398520.00	1413163.64	494	389852.58	1412953.02
172	398437.50	1413167.06	495	389925.42	1412893.21
173	398387.60	1413169.28	496	389997.31	1412832.27
174	398317.31	1413172.12	497	390068.24	1412770.20
175	398257.24	1413173.82	498	390138.18	1412707.03
176	398182.55	1413177.07	499	390207.12	1412642.77
177	398154.18	1413178.30	500	390275.04	1412577.43
178	398154.08	1413175.80	501	390341.92	1412511.03
179	398127.43	1413176.95	502	390407.76	1412443.59
180	398064.87	1413179.75	503	390472.53	1412375.12
181	397994.44	1413183.10	504	390536.21	1412305.65
182	397986.41	1413189.43	505	390598.80	1412235.18
183	397978.63	1413190.96	506	390660.27	1412163.74
184	397956.25	1413185.24	507	390720.61	1412091.34
185	397937.83	1413185.80	508	390779.81	1412018.01
186	397937.06	1413185.83	509	390837.85	1411943.75
187	397894.22	1413187.45	510	390894.71	1411868.59
188	397773.42	1413194.02	511	390950.39	1411792.55
189	397716.85	1413196.52	512	391004.86	1411715.64
190	397645.88	1413200.60	513	391058.13	1411637.88
191	397587.51	1413202.03	514	391110.16	1411559.30
192	397554.65	1413205.01	515	391160.95	1411479.91
193	397496.31	1413208.24	516	393226.79	1408078.34
194	397432.90	1413210.63	517	393275.29	1407997.45
195	397373.71	1413214.11	518	393322.52	1407915.80
196	397322.18	1413216.56	519	393368.45	1407833.43
197	397318.13	1413215.33	520	393413.09	1407750.34
198	397153.80	1413223.45	521	393456.41	1407666.56
199	396773.48	1413240.77	522	393498.41	1407582.11
200	396176.10	1413263.55	523	393539.08	1407497.01
201	395670.84	1413277.53	524	393578.40	1407411.28
202	395112.30	1413286.71	525	393616.38	1407324.95
203	394831.02	1413294.15	526	393652.99	1407238.02
204	394765.89	1413296.04	527	393688.23	1407150.54
205	394744.06	1413296.75	528	393722.09	1407062.50
206	394718.06	1413299.48	529	393754.56	1406973.95
207	394652.29	1413300.58	530	393785.64	1406884.90
208	394574.57	1413302.07	531	393815.31	1406795.37
209	394488.17	1413303.84	532	393843.57	1406705.39
210	394315.42	1413307.12	533	393870.42	1406614.97
211	394286.93	1413307.57	534	393895.84	1406524.14
212	394065.47	1413311.69	535	393919.83	1406432.93
213	393969.46	1413309.86	536	393942.38	1406341.34
214	393634.31	1413303.49	537	393963.49	1406249.42
215	393603.68	1413301.61	538	393983.15	1406157.17
216	393511.25	1413295.90	539	394001.36	1406064.63
217	393428.44	1413289.10	540	394018.11	1405971.81

218	393331.69	1413281.02	541	394033.40	1405878.74
219	393328.37	1413280.02	542	394047.23	1405785.44
220	393324.62	1413274.81	543	394059.59	1405691.94
221	393314.55	1413272.10	544	394070.47	1405598.25
222	393286.95	1413269.73	545	394079.89	1405504.40
223	393233.48	1413372.90	546	394087.82	1405410.42
224	393176.66	1413483.98	547	394094.28	1405316.32
225	393135.41	1413552.64	548	394099.26	1405222.13
226	393055.45	1413659.24	549	394102.75	1405127.88
227	392996.56	1413730.80	550	394104.77	1405033.58
228	392968.53	1413774.67	551	394105.30	1404939.27
229	392897.92	1413891.07	552	394104.35	1404844.95
230	392859.11	1413960.64	553	394101.92	1404750.67
231	392828.45	1414014.16	554	394098.00	1404656.43
232	392781.15	1414071.02	555	394092.61	1404562.27
233	392729.77	1414130.16	556	394085.73	1404468.20
234	392687.53	1414176.53	557	394077.38	1404374.25
235	392643.25	1414231.89	558	394067.55	1404280.45
236	392622.56	1414263.59	559	394056.25	1404186.81
237	392611.72	1414287.36	560	394043.48	1404093.36
238	392610.81	1414319.57	561	394029.24	1404000.12
239	392608.24	1414374.15	562	394013.54	1403907.12
240	392579.40	1414613.50	563	393996.37	1403814.38
241	392549.50	1414852.87	564	393977.75	1403721.91
242	392547.70	1414867.82	565	393957.68	1403629.76
243	392530.77	1415009.07	566	393936.17	1403537.93
244	392530.13	1415056.02	567	393913.21	1403446.44
245	392531.61	1415075.16	568	393888.82	1403355.33
246	392551.98	1415119.63	569	393863.00	1403264.62
247	392670.19	1415350.33	570	393835.75	1403174.32
248	392695.89	1415400.10	571	393807.09	1403084.46
249	392714.76	1415432.06	572	393777.02	1402995.07
250	392743.93	1415460.28	573	393745.55	1402906.15
251	392830.80	1415540.26	574	393712.69	1402817.75
252	392877.17	1415581.91	575	393678.44	1402729.87
253	392904.82	1415617.13	576	393642.81	1402642.54
254	392920.42	1415657.87	577	393605.81	1402555.78
255	392936.90	1415744.82	578	393567.46	1402469.61
256	392938.01	1415771.66	579	393527.75	1402384.06
257	392932.14	1415790.38	580	393486.71	1402299.14
258	392898.21	1415822.06	581	393444.33	1402214.87
259	392862.31	1415849.32	582	393400.64	1402131.29
260	392823.77	1415878.59	583	393355.64	1402048.40
261	392691.54	1415970.42	584	393309.34	1401966.23
262	392597.26	1416043.89	585	393261.75	1401884.79
263	392559.63	1416069.35	586	393212.89	1401804.12
264	392545.08	1416080.27	587	393162.77	1401724.22

265	392537.69	1416090.54	588	393111.40	1401645.12
266	392538.00	1416100.44	589	393058.79	1401566.83
267	392546.34	1416114.94	590	393004.96	1401489.39
268	392583.43	1416136.30	591	392949.91	1401412.80
269	392615.31	1416163.17	592	392893.67	1401337.08
270	392627.51	1416184.92	593	392836.25	1401262.26
271	392681.10	1416323.33	594	392777.65	1401188.35
272	392822.10	1416687.55	595	392717.91	1401115.37
273	392850.25	1416764.08	596	392657.02	1401043.34
274	392858.39	1416792.43	597	392595.01	1400972.27
275	392864.96	1416836.71	598	392531.89	1400902.19
276	392888.10	1416948.76	599	392467.67	1400833.11
277	392916.48	1417086.16	600	392402.38	1400765.04
278	392937.79	1417203.09	601	392336.02	1400698.01
279	392943.68	1417253.03	602	392268.62	1400632.04
280	392949.59	1417359.30	603	392200.19	1400567.13
281	392933.80	1417362.27	604	392130.75	1400503.30
282	392421.41	1417375.14	605	392051.42	1400432.79
283	391921.33	1417386.26	606	392121.74	1400348.36
284	391687.82	1417390.91	607	392251.18	1400192.97
285	391399.78	1417402.28	608	392380.61	1400037.57
286	391251.40	1417405.14	609	392510.04	1399882.17
287	391223.70	1416399.49	610	392616.17	1399754.75
288	391208.66	1416346.55	611	392386.29	1399615.19
289	391193.61	1416040.77	612	392458.62	1399523.93
290	391186.52	1415896.44	613	392654.24	1399277.13
291	389665.23	1415934.45	614	392849.86	1399030.33
292	389666.18	1415947.35	615	392937.49	1398919.76
293	389689.24	1416901.19	616	393027.01	1398772.30
294	389707.05	1417430.82	617	393189.19	1398505.15
295	389707.26	1417440.01	618	393351.36	1398238.01
296	389497.47	1417444.25	619	393513.54	1397970.87
297	389498.01	1417464.42	620	393675.71	1397703.72
298	389515.48	1417910.31	621	393837.89	1397436.58
299	389515.74	1417916.81	622	394000.06	1397169.43
300	389516.14	1417926.66	623	394133.21	1396950.11
301	389536.82	1418452.54	624	392423.58	1395912.24
302	389263.62	1418459.54	625	392290.43	1396131.57
303	388512.88	1418469.96	626	392128.26	1396398.71
304	388495.34	1418463.71	627	391966.08	1396665.86
305	388470.39	1418474.97	628	391803.91	1396933.00
306	388442.62	1418482.05	629	391641.73	1397200.14
307	388438.18	1418477.11	630	391479.56	1397467.29
308	388435.61	1418477.15	631	391317.38	1397734.43
309	388372.08	1418478.25	632	391227.86	1397881.89
310	388352.99	1418483.94	633	391170.21	1398010.66
311	388320.51	1418486.01	634	391041.51	1398298.09

312	388269.76	1418472.89	635	390912.81	1398585.51
313	388239.49	1418454.09	636	390865.23	1398691.79
314	388222.48	1418448.60	637	390657.03	1398565.40
315	388174.27	1418389.80	638	392877.99	1392779.60
316	388157.63	1418383.71	639	392906.18	1392791.41
317	388131.46	1418355.05	640	393025.41	1392842.14
318	388100.26	1418331.11	641	393032.62	1392845.17
319	388090.23	1418326.61	642	393875.88	1390838.00
320	388059.94	1418329.03	643	395065.56	1391560.22
321	388046.32	1418331.79	644	396775.19	1392598.09
322	388033.02	1418338.89	1	397964.88	1393320.31
323	387996.64	1418364.88	-	-	-
Сектор 3.53 Набс 555.56 м – 556.0 м					
7702	396951.65	1392307.42	7703	395242.02	1391269.55
7701	396775.19	1392598.09	7702	396951.65	1392307.42
7700	395065.56	1391560.22	-	-	-
Сектор 3.54 Набс 469.1 м					
7704	407634.11	1381712.59	7700	395065.56	1391560.22
7052	396579.26	1394999.57	7699	393875.88	1390838.00
7051	396573.25	1394994.58	7698	393032.62	1392845.17
7050	397964.88	1393320.31	7697	393025.41	1392842.14
7701	396775.19	1392598.09	7705	399712.49	1376903.61
7702	396951.65	1392307.42	7704	407634.11	1381712.59
7703	395242.02	1391269.55	-	-	-
Зона 2					
Сектор 3.55 Набс 469.1 м					
7706	400945.29	2173890.83	7911	387830.84	2178711.52
7707	400921.13	2173936.67	7912	387846.82	2178774.99
7708	400893.28	2173989.01	7913	387865.47	2178837.08
7709	400846.70	2174075.51	7914	387872.64	2178832.39
7710	400771.04	2174213.17	7915	387881.24	2178825.34
7711	400693.95	2174350.02	7916	387895.67	2178808.42
7712	400615.42	2174486.07	7917	387906.07	2178798.59
7713	400535.48	2174621.28	7918	387951.36	2178770.07
7714	400454.13	2174755.65	7919	387976.02	2178742.14
7715	400371.37	2174889.16	7920	387992.63	2178725.24
7716	400287.21	2175021.80	7921	388015.38	2178709.78
7717	400201.68	2175153.54	7922	388050.51	2178685.93
7718	400114.77	2175284.39	7923	388087.82	2178661.28
7719	400026.49	2175414.31	7924	388101.37	2178654.66
7720	399936.86	2175543.31	7925	388115.08	2178652.41
7721	399845.88	2175671.36	7926	388145.43	2178651.10
7722	399753.57	2175798.45	7927	388155.30	2178655.96
7723	399659.93	2175924.57	7928	388185.60	2178681.03

7724	399564.97	2176049.70	7929	388210.72	2178710.62
7725	399468.71	2176173.82	7930	388227.11	2178717.31
7726	399371.16	2176296.94	7931	388273.14	2178777.83
7727	399272.32	2176419.02	7932	388289.94	2178783.94
7728	399172.20	2176540.06	7933	388319.51	2178803.84
7729	399070.83	2176660.05	7934	388369.74	2178818.80
7730	398968.21	2176778.97	7935	388402.28	2178817.91
7731	398864.34	2176896.81	7936	388421.56	2178812.93
7732	398759.25	2177013.55	7937	388485.09	2178814.15
7733	398652.94	2177129.19	7938	388487.65	2178814.20
7734	398545.42	2177243.71	7939	388491.92	2178819.30
7735	398436.72	2177357.10	7940	388519.93	2178813.24
7736	398326.83	2177469.34	7941	388545.28	2178802.90
7737	398215.77	2177580.42	7942	388562.57	2178809.79
7738	398103.55	2177690.34	7943	389313.20	2178826.80
7739	397990.19	2177799.07	7944	389586.47	2178829.78
7740	397875.70	2177906.61	7945	389585.02	2178303.48
7741	397760.08	2178012.95	7946	389584.98	2178293.64
7742	397643.36	2178118.07	7947	389584.96	2178287.12
7743	397525.55	2178221.96	7948	389583.79	2177840.89
7744	397406.65	2178324.61	7949	389583.99	2177820.72
7745	397286.69	2178426.01	7950	389793.78	2177824.15
7746	397165.67	2178526.15	7951	389793.91	2177814.96
7747	397043.61	2178625.02	7952	389795.46	2177285.02
7748	396920.52	2178722.60	7953	389807.27	2176330.95
7749	396796.41	2178818.89	7954	389806.79	2176318.03
7750	396671.30	2178913.88	7955	391328.49	2176335.62
7751	396545.21	2179007.55	7956	391330.30	2176480.12
7752	396418.14	2179099.89	7957	391334.17	2176786.25
7753	396290.11	2179190.90	7958	391347.27	2176839.70
7754	396161.14	2179280.56	7959	391338.19	2177845.71
7755	396031.23	2179368.86	7960	391486.58	2177848.28
7756	395900.40	2179455.81	7961	391774.85	2177847.44
7757	395768.68	2179541.37	7962	392008.38	2177851.33
7758	395636.06	2179625.55	7963	392508.54	2177858.49
7759	395502.57	2179708.34	7964	393021.06	2177864.35
7760	395368.22	2179789.73	7965	393036.95	2177861.96
7761	395233.02	2179869.71	7966	393034.93	2177755.55
7762	395097.00	2179948.26	7967	393030.87	2177705.42
7763	394960.16	2180025.39	7968	393013.85	2177587.79
7764	394822.52	2180101.08	7969	392990.52	2177449.45
7765	394684.09	2180175.32	7970	392971.48	2177336.62
7766	394544.90	2180248.11	7971	392966.52	2177292.14
7767	394404.95	2180319.44	7972	392959.43	2177263.49
7768	394264.26	2180389.30	7973	392934.10	2177185.99
7769	394122.84	2180457.68	7974	392806.51	2176816.85
7770	393980.72	2180524.58	7975	392758.00	2176676.57

7771	393837.91	2180589.98	7976	392746.60	2176654.40
7772	393694.42	2180653.89	7977	392715.73	2176626.38
7773	393550.26	2180716.29	7978	392679.45	2176603.67
7774	393405.47	2180777.17	7979	392671.64	2176588.88
7775	393260.04	2180836.54	7980	392671.69	2176578.98
7776	393114.00	2180894.38	7981	392679.46	2176568.98
7777	392967.36	2180950.69	7982	392694.39	2176558.59
7778	392820.14	2181005.46	7983	392732.93	2176534.53
7779	392672.35	2181058.69	7984	392829.84	2176464.56
7780	392524.01	2181110.36	7985	392965.34	2176377.62
7781	392375.15	2181160.48	7986	393004.92	2176349.77
7782	392225.76	2181209.04	7987	393041.79	2176323.84
7783	392075.87	2181256.03	7988	393076.87	2176293.43
7784	391925.50	2181301.45	7989	393083.41	2176274.94
7785	391774.67	2181345.29	7990	393083.28	2176248.07
7786	391623.38	2181387.55	7991	393069.99	2176160.57
7787	391471.66	2181428.22	7992	393055.88	2176119.29
7788	391319.52	2181467.30	7993	393029.55	2176083.09
7789	391166.98	2181504.79	7994	392984.73	2176039.76
7790	391014.05	2181540.67	7995	392900.84	2175956.65
7791	390860.76	2181574.96	7996	392872.71	2175927.39
7792	390707.12	2181607.63	7997	392855.04	2175894.76
7793	390553.14	2181638.70	7998	392831.16	2175844.08
7794	390398.85	2181668.15	7999	392721.46	2175609.22
7795	390244.26	2181695.98	8000	392702.73	2175564.02
7796	390089.38	2181722.20	8001	392701.95	2175544.85
7797	389934.24	2181746.79	8002	392704.31	2175497.94
7798	389778.85	2181769.75	8003	392726.39	2175357.41
7799	389623.22	2181791.09	8004	392728.74	2175342.52
7800	389467.39	2181810.79	8005	392767.36	2175104.41
7801	389311.35	2181828.87	8006	392804.92	2174866.26
7802	389155.13	2181845.30	8007	392809.50	2174811.82
7803	388998.75	2181860.10	8008	392811.58	2174779.66
7804	388842.23	2181873.27	8009	392823.28	2174756.30
7805	388685.57	2181884.79	8010	392845.12	2174725.38
7806	388528.80	2181894.67	8011	392891.40	2174671.67
7807	388371.94	2181902.91	8012	392935.30	2174626.87
7808	388215.00	2181909.50	8013	392988.82	2174569.64
7809	388058.00	2181914.46	8014	393038.17	2174514.55
7810	387900.95	2181917.76	8015	393070.75	2174462.19
7811	387743.88	2181919.43	8016	393112.08	2174394.09
7812	387586.81	2181919.44	8017	393186.90	2174280.34
7813	387429.74	2181917.82	8018	393216.52	2174237.52
7814	387272.69	2181914.55	8019	393277.99	2174168.16
7815	387115.69	2181909.63	8020	393361.80	2174064.55
7816	386958.75	2181903.07	8021	393405.53	2173997.44
7817	386801.88	2181894.87	8022	393466.37	2173888.50

7818	386645.11	2181885.02	8023	393523.58	2173787.35
7819	386488.45	2181873.54	8024	393551.08	2173790.73
7820	386331.92	2181860.41	8025	393561.04	2173793.81
7821	386175.54	2181845.65	8026	393564.60	2173799.14
7822	386019.32	2181829.24	8027	393567.88	2173800.27
7823	385863.28	2181811.21	8028	393664.27	2173811.88
7824	385707.44	2181791.54	8029	393746.78	2173821.70
7825	385551.81	2181770.24	8030	393838.94	2173830.79
7826	385396.41	2181747.31	8031	393869.48	2173833.78
7827	385241.27	2181722.76	8032	394204.19	2173852.41
7828	385086.38	2181696.58	8033	394300.08	2173857.74
7829	384931.78	2181668.78	8034	394521.55	2173861.72
7830	384777.48	2181639.36	8035	394550.03	2173862.31
7831	384623.50	2181608.33	8036	394722.80	2173865.36
7832	384469.85	2181575.69	8037	394809.21	2173866.74
7833	384316.55	2181541.44	8038	394886.93	2173868.10
7834	384163.62	2181505.59	8039	394952.70	2173869.40
7835	384011.07	2181468.14	8040	394978.78	2173867.63
7836	383858.92	2181429.09	8041	395000.63	2173867.71
7837	383707.19	2181388.46	8042	395065.79	2173868.20
7838	383555.89	2181346.23	8043	395347.16	2173871.06
7839	383405.04	2181302.43	8044	395905.68	2173882.31
7840	383254.66	2181257.04	8045	396411.14	2173886.81
7841	383104.77	2181210.09	8046	397008.97	2173885.88
7842	382955.37	2181161.56	8047	397389.68	2173882.49
7843	382806.49	2181111.48	8048	397554.21	2173880.40
7844	382658.14	2181059.84	8049	397558.21	2173881.76
7845	382510.35	2181006.65	8050	397609.80	2173881.21
7846	382363.11	2180951.91	8051	397669.08	2173879.89
7847	382216.46	2180895.64	8052	397732.53	2173879.82
7848	382070.40	2180837.83	8053	397790.96	2173878.72
7849	381924.96	2180778.49	8054	397823.91	2173876.95
7850	381780.15	2180717.64	8055	397882.29	2173877.67
7851	381635.98	2180655.27	8056	397953.37	2173876.17
7852	381492.48	2180591.40	8057	398009.99	2173875.74
7853	381349.65	2180526.03	8058	398130.96	2173873.61
7854	381232.38	2180470.99	8059	398173.83	2173873.54
7855	381225.25	2180467.68	8060	398174.60	2173873.55
7856	380309.40	2182442.44	8061	398193.02	2173873.67
7857	379146.88	2181677.23	8062	398215.18	2173880.20
7858	377476.30	2180577.60	8063	398223.02	2173878.95
7859	376313.78	2179812.39	8064	398231.27	2173872.93
7860	377765.46	2178190.33	8065	398301.78	2173872.16
7861	377759.62	2178185.10	8066	398364.41	2173871.64
7862	377686.45	2178120.36	8067	398391.07	2173871.47
7863	377569.71	2178015.27	8068	398391.08	2173873.97
7864	377454.07	2177908.96	8069	398419.48	2173873.77

7865	377339.55	2177801.44	8070	398494.24	2173873.27
7866	377226.17	2177692.73	8071	398554.33	2173873.76
7867	377210.54	2177677.58	8072	398624.68	2173873.49
7868	377754.86	2177682.02	8073	398674.64	2173873.10
7869	378093.00	2177687.82	8074	398757.21	2173872.71
7870	378599.94	2177696.53	8075	398938.74	2173872.86
7871	378990.51	2177703.24	8076	399054.47	2173880.44
7872	379552.11	2177704.85	8077	399170.04	2173881.57
7873	379962.84	2177711.25	8078	399294.86	2173873.20
7874	379972.14	2177711.45	8079	399363.75	2173873.72
7875	380008.49	2177712.08	8080	399402.11	2173873.48
7876	380112.11	2177721.24	8081	399452.36	2173873.80
7877	380672.04	2177725.43	8082	399501.64	2173874.06
7878	380802.87	2177726.97	8083	399593.14	2173873.83
7879	381156.50	2177731.16	8084	399619.01	2173873.87
7880	381510.66	2177731.65	8085	399657.05	2173874.62
7881	381517.12	2177731.67	8086	399691.07	2173875.49
7882	381826.11	2177734.53	8087	399727.55	2173875.60
7883	382013.39	2177741.28	8088	399773.81	2173876.32
7884	382303.10	2177747.21	8089	399798.00	2173876.58
7885	382315.76	2177747.45	8090	399841.44	2173876.80
7886	382448.57	2177750.15	8091	399874.35	2173877.77
7887	382498.74	2177750.06	8092	399913.72	2173878.12
7888	383484.08	2177750.14	8093	399954.02	2173878.80
7889	383804.91	2177730.65	8094	399982.50	2173879.47
7890	384304.40	2177732.75	8095	400021.45	2173879.53
7891	384619.61	2177734.09	8096	400058.44	2173880.08
7892	385098.35	2177736.11	8097	400103.46	2173880.90
7893	385154.25	2177738.40	8098	400130.64	2173880.98
7894	385484.67	2177770.25	8099	400166.95	2173881.39
7895	385515.13	2177770.52	8100	400195.93	2173881.92
7896	385746.75	2177773.17	8101	400195.95	2173880.44
7897	386012.04	2177776.05	8102	400205.27	2173880.62
7898	386095.61	2177777.01	8103	400250.32	2173881.16
7899	386223.67	2177782.26	8104	400266.34	2173881.29
7900	386288.33	2177784.47	8105	400297.46	2173881.49
7901	386342.25	2177785.26	8106	400346.65	2173882.19
7902	387574.54	2177810.49	8107	400505.16	2173884.61
7903	387581.82	2178048.74	8108	400574.34	2173885.41
7904	387597.61	2178130.23	8109	400618.57	2173886.20
7905	387613.20	2178182.97	8110	400675.79	2173887.16
7906	387639.01	2178235.33	8111	400726.27	2173887.89
7907	387697.80	2178356.18	8112	400779.48	2173888.57
7908	387734.50	2178441.27	8113	400838.84	2173889.47
7909	387764.94	2178519.50	8114	400898.61	2173890.51
7910	387804.92	2178619.21	7706	400945.29	2173890.83

Сектор 3.56					
Набс 552.76 м – 558.2 м					
7857	379146.88	2181677.23	7858	377476.30	2180577.60
8115	378959.96	2181961.20	7857	379146.88	2181677.23
8116	377289.38	2180861.58	-	-	-
Сектор 3.57					
Набс 469.1 м					
7855	381225.25	2180467.68	7858	377476.30	2180577.60
7854	381232.38	2180470.99	8116	377289.38	2180861.58
8117	373967.75	2196154.18	8115	378959.96	2181961.20
8118	366227.08	2191059.04	7857	379146.88	2181677.23
7861	377759.62	2178185.10	7856	380309.40	2182442.44
7860	377765.46	2178190.33	7855	381225.25	2180467.68
7859	376313.78	2179812.39	-	-	-
Сектор 3.58					
Набс 579.1 м					
1	392615.32	1392672.71	20	389395.21	1399092.85
2	392761.06	1392731.30	21	389302.94	1399073.30
3	392877.99	1392779.60	22	389296.70	1399072.08
4	390657.03	1398565.40	23	390418.00	1391992.42
5	390635.38	1398552.25	24	390518.71	1392015.68
6	390571.31	1398705.18	25	390671.45	1392052.35
7	390493.17	1398891.72	26	390823.80	1392090.61
8	390415.03	1399078.25	27	390975.74	1392130.47
9	390336.89	1399264.79	28	391127.25	1392171.92
10	390294.42	1399366.16	29	391278.32	1392214.95
11	390208.59	1399333.28	30	391428.93	1392259.57
12	390120.00	1399300.91	31	391579.06	1392305.75
13	390030.91	1399269.94	32	391728.71	1392353.51
14	389941.34	1399240.38	33	391877.84	1392402.83
15	389851.32	1399212.22	34	392026.45	1392453.71
16	389760.88	1399185.48	35	392174.52	1392506.15
17	389670.02	1399160.17	36	392322.03	1392560.13
18	389578.77	1399136.29	37	392468.97	1392615.65
19	389487.16	1399113.85	1	392615.32	1392672.71
Сектор 3.59					
Набс 1402.1 м					
1	390365.60	1391980.61	208	373034.02	1411848.35
2	390418.00	1391992.42	209	372980.04	1411700.83
3	389296.70	1399072.08	210	372927.61	1411552.76
4	389210.38	1399055.20	211	372876.73	1411404.15
5	389117.54	1399038.56	212	372827.41	1411255.02
6	389024.45	1399023.38	213	372779.65	1411105.38
7	388931.14	1399009.66	214	372733.46	1410955.24
8	388837.62	1398997.41	215	372688.85	1410804.63
9	388743.92	1398986.64	216	372645.81	1410653.56
10	388650.06	1398977.34	217	372604.37	1410502.05

11	388556.06	1398969.51	218	372564.51	1410350.11
12	388461.96	1398963.17	219	372526.24	1410197.77
13	388367.77	1398958.30	220	372489.57	1410045.03
14	388273.51	1398954.91	221	372454.50	1409891.91
15	388179.21	1398953.01	222	372421.04	1409738.44
16	388084.89	1398952.59	223	372389.19	1409584.63
17	387990.58	1398953.65	224	372358.94	1409430.48
18	387896.30	1398956.20	225	372330.32	1409276.04
19	387802.07	1398960.23	226	372303.31	1409121.30
20	387707.91	1398965.73	227	372277.93	1408966.28
21	387613.85	1398972.72	228	372254.17	1408811.01
22	387519.91	1398981.18	229	372232.04	1408655.50
23	387426.12	1398991.12	230	372211.53	1408499.76
24	387332.49	1399002.54	231	372192.66	1408343.82
25	387239.06	1399015.42	232	372175.42	1408187.69
26	387145.84	1399029.77	233	372159.82	1408031.39
27	387052.86	1399045.58	234	372145.86	1407874.93
28	386960.13	1399062.86	235	372133.54	1407718.34
29	386867.69	1399081.59	236	372122.85	1407561.62
30	386775.56	1399101.77	237	372113.81	1407404.80
31	386683.75	1399123.39	238	372106.41	1407247.90
32	386592.30	1399146.46	239	372100.65	1407090.93
33	386501.22	1399170.96	240	372096.54	1406933.90
34	386410.54	1399196.89	241	372094.08	1406776.84
35	386320.27	1399224.24	242	372093.25	1406619.77
36	386230.45	1399253.01	243	372094.08	1406462.69
37	386141.09	1399283.18	244	372096.54	1406305.63
38	386052.21	1399314.76	245	372100.65	1406148.60
39	385963.84	1399347.73	246	372106.41	1405991.63
40	385876.00	1399382.08	247	372113.81	1405834.73
41	385788.72	1399417.82	248	372122.85	1405677.91
42	385702.00	1399454.91	249	372133.54	1405521.19
43	385615.88	1399493.37	250	372145.86	1405364.60
44	385530.37	1399533.18	251	372159.82	1405208.14
45	385445.50	1399574.32	252	372175.42	1405051.84
46	385361.29	1399616.80	253	372192.66	1404895.71
47	385277.75	1399660.59	254	372211.53	1404739.77
48	385194.92	1399705.69	255	372232.04	1404584.03
49	385112.80	1399752.09	256	372254.17	1404428.52
50	385031.42	1399799.77	257	372277.93	1404273.25
51	384950.81	1399848.73	258	372303.31	1404118.23
52	384870.97	1399898.95	259	372330.32	1403963.49
53	384791.93	1399950.41	260	372358.94	1403809.05
54	384713.71	1400003.11	261	372389.19	1403654.90
55	384636.33	1400057.04	262	372421.04	1403501.09
56	384559.80	1400112.17	263	372454.50	1403347.62
57	384484.15	1400168.50	264	372489.57	1403194.50

58	384409.40	1400226.02	265	372526.24	1403041.76
59	384335.56	1400284.70	266	372564.51	1402889.42
60	384262.65	1400344.53	267	372604.37	1402737.48
61	384190.69	1400405.51	268	372645.81	1402585.97
62	384119.70	1400467.60	269	372688.85	1402434.90
63	384049.69	1400530.81	270	372733.46	1402284.29
64	383980.68	1400595.10	271	372779.65	1402134.15
65	383912.70	1400660.48	272	372827.41	1401984.51
66	383845.75	1400726.91	273	372876.73	1401835.38
67	383779.85	1400794.39	274	372927.61	1401686.77
68	383715.02	1400862.90	275	372980.04	1401538.70
69	383651.28	1400932.42	276	373034.02	1401391.18
70	383588.63	1401002.93	277	373089.55	1401244.25
71	383527.11	1401074.41	278	373146.61	1401097.90
72	383466.71	1401146.86	279	373205.19	1400952.15
73	383407.46	1401220.24	280	373265.31	1400807.03
74	383349.37	1401294.55	281	373326.93	1400662.55
75	383292.46	1401369.76	282	373390.07	1400518.72
76	383236.74	1401445.86	283	373454.71	1400375.55
77	383182.21	1401522.82	284	373520.85	1400233.08
78	383128.91	1401600.64	285	373588.47	1400091.30
79	383076.84	1401679.27	286	373614.38	1400037.97
80	383026.00	1401758.72	287	373657.77	1399949.83
81	380952.71	1405172.54	288	373728.35	1399809.50
82	380904.43	1405253.49	289	373800.40	1399669.92
83	380857.44	1405335.18	290	373873.90	1399531.10
84	380811.73	1405417.60	291	373948.85	1399393.05
85	380767.32	1405500.73	292	374025.24	1399255.80
86	380724.23	1405584.55	293	374103.07	1399119.36
87	380682.45	1405669.03	294	374182.32	1398983.74
88	380642.01	1405754.16	295	374262.99	1398848.95
89	380602.91	1405839.92	296	374345.06	1398715.02
90	380565.16	1405926.27	297	374428.53	1398581.96
91	380528.77	1406013.21	298	374513.39	1398449.77
92	380493.76	1406100.71	299	374599.63	1398318.49
93	380460.12	1406188.75	300	374687.24	1398188.11
94	380427.87	1406277.31	301	374776.21	1398058.66
95	380397.01	1406366.36	302	374866.53	1397930.14
96	380367.56	1406455.89	303	374958.20	1397802.58
97	380339.51	1406545.87	304	375051.19	1397675.99
98	380312.89	1406636.27	305	375145.50	1397550.37
99	380287.68	1406727.09	306	375241.13	1397425.75
100	380263.91	1406818.29	307	375338.05	1397302.14
101	380241.57	1406909.85	308	375436.26	1397179.55
102	380220.67	1407001.75	309	375535.75	1397058.00
103	380201.22	1407093.97	310	375636.51	1396937.49
104	380183.22	1407186.48	311	375738.53	1396818.05

105	380166.68	1407279.26	312	375841.78	1396699.68
106	380151.59	1407372.30	313	375946.28	1396582.40
107	380137.97	1407465.55	314	376051.99	1396466.22
108	380125.81	1407559.01	315	376158.92	1396351.15
109	380115.12	1407652.65	316	376267.05	1396237.21
110	380105.91	1407746.45	317	376376.36	1396124.41
111	380098.17	1407840.38	318	376486.85	1396012.76
112	380091.90	1407934.42	319	376598.50	1395902.27
113	380087.12	1408028.54	320	376711.30	1395792.96
114	380083.81	1408122.73	321	376825.24	1395684.83
115	380081.98	1408216.96	322	376940.31	1395577.90
116	380081.64	1408311.21	323	377056.49	1395472.19
117	380082.77	1408405.45	324	377173.77	1395367.69
118	380085.38	1408499.66	325	377292.14	1395264.43
119	380089.48	1408593.81	326	377411.59	1395162.42
120	380095.05	1408687.90	327	377532.09	1395061.66
121	380102.10	1408781.88	328	377653.65	1394962.17
122	380110.62	1408875.74	329	377776.23	1394863.96
123	380120.62	1408969.46	330	377899.85	1394767.03
124	380132.09	1409063.00	331	378024.46	1394671.41
125	380145.02	1409156.36	332	378150.08	1394577.10
126	380159.42	1409249.50	333	378276.67	1394484.10
127	380175.29	1409342.40	334	378404.23	1394392.44
128	380192.61	1409435.04	335	378532.75	1394302.12
129	380211.38	1409527.40	336	378662.20	1394213.15
130	380231.60	1409619.45	337	378792.58	1394125.54
131	380253.26	1409711.18	338	378923.87	1394039.30
132	380276.37	1409802.55	339	379056.05	1393954.44
133	380300.90	1409893.55	340	379189.11	1393870.97
134	380326.86	1409984.15	341	379323.05	1393788.90
135	380354.24	1410074.33	342	379457.83	1393708.23
136	380383.04	1410164.07	343	379593.45	1393628.98
137	380413.24	1410253.35	344	379729.89	1393551.15
138	380444.83	1410342.14	345	379867.15	1393474.76
139	380477.82	1410430.43	346	380005.19	1393399.81
140	380512.20	1410518.18	347	380144.01	1393326.31
141	380547.94	1410605.39	348	380283.59	1393254.26
142	380585.05	1410692.02	349	380423.92	1393183.68
143	380623.52	1410778.06	350	380564.98	1393114.58
144	380663.34	1410863.48	351	380706.76	1393046.95
145	380704.49	1410948.27	352	380849.24	1392980.82
146	380746.97	1411032.40	353	380992.40	1392916.18
147	380790.76	1411115.86	354	381136.23	1392853.04
148	380835.86	1411198.61	355	381280.72	1392791.41
149	380882.25	1411280.65	356	381425.84	1392731.30
150	380929.93	1411361.95	357	381571.58	1392672.71
151	380978.88	1411442.49	358	381717.93	1392615.65

152	381029.09	1411522.25	359	381864.87	1392560.13
153	381080.54	1411601.21	360	382012.38	1392506.15
154	381133.23	1411679.35	361	382160.45	1392453.71
155	381187.14	1411756.66	362	382309.06	1392402.83
156	381242.25	1411833.11	363	382458.20	1392353.51
157	381298.56	1411908.69	364	382607.84	1392305.75
158	381356.05	1411983.37	365	382757.97	1392259.57
159	381414.71	1412057.14	366	382908.58	1392214.95
160	381474.52	1412129.98	367	383059.65	1392171.92
161	381535.46	1412201.87	368	383211.17	1392130.47
162	381547.20	1412215.28	369	383363.10	1392090.61
163	376869.73	1417596.09	370	383515.45	1392052.35
164	376825.05	1417554.29	371	383668.19	1392015.68
165	376711.11	1417446.17	372	383821.30	1391980.61
166	376598.30	1417336.86	373	383974.78	1391947.15
167	376486.65	1417226.37	374	384128.59	1391915.29
168	376376.16	1417114.72	375	384282.73	1391885.05
169	376266.85	1417001.91	376	384437.18	1391856.43
170	376158.72	1416887.97	377	384591.92	1391829.42
171	376051.80	1416772.90	378	384746.93	1391804.03
172	375946.08	1416656.72	379	384902.21	1391780.27
173	375841.59	1416539.44	380	385057.72	1391758.14
174	375738.33	1416421.07	381	385213.45	1391737.64
175	375636.31	1416301.63	382	385369.39	1391718.77
176	375535.55	1416181.12	383	385525.52	1391701.53
177	375436.06	1416059.57	384	385681.83	1391685.93
178	375337.85	1415936.98	385	385838.28	1391671.97
179	375240.93	1415813.37	386	385994.88	1391659.64
180	375145.30	1415688.75	387	386151.59	1391648.96
181	375050.99	1415563.14	388	386308.41	1391639.92
182	374958.00	1415436.54	389	386465.32	1391632.52
183	374866.34	1415308.98	390	386622.29	1391626.76
184	374776.01	1415180.47	391	386779.31	1391622.65
185	374687.04	1415051.02	392	386936.37	1391620.18
186	374599.43	1414920.64	393	387093.45	1391619.36
187	374513.19	1414789.35	394	387250.53	1391620.18
188	374428.33	1414657.17	395	387407.59	1391622.65
189	374344.86	1414524.10	396	387564.61	1391626.76
190	374262.79	1414390.17	397	387721.59	1391632.52
191	374182.12	1414255.39	398	387878.49	1391639.92
192	374102.87	1414119.77	399	388035.31	1391648.96
193	374025.05	1413983.32	400	388192.02	1391659.64
194	373948.65	1413846.07	401	388348.62	1391671.97
195	373873.70	1413708.03	402	388505.08	1391685.93
196	373800.20	1413569.21	403	388661.38	1391701.53
197	373728.16	1413429.62	404	388817.51	1391718.77
198	373657.58	1413289.29	405	388973.45	1391737.64

199	373588.47	1413148.23	406	389129.18	1391758.14
200	373520.85	1413006.45	407	389284.70	1391780.27
201	373454.71	1412863.98	408	389439.97	1391804.03
202	373390.07	1412720.81	409	389594.98	1391829.42
203	373326.93	1412576.98	410	389749.72	1391856.43
204	373265.31	1412432.50	411	389904.17	1391885.05
205	373205.19	1412287.38	412	390058.31	1391915.29
206	373146.61	1412141.63	413	390212.13	1391947.15
207	373089.55	1411995.28	1	390365.60	1391980.61
Сектор 3.60					
Набс 369.1 м – 370 м					
Внешняя граница					
1	390961.19	1402126.46	164	383230.19	1411116.77
2	391015.98	1402182.92	165	383175.31	1411060.40
3	391069.66	1402240.44	166	383121.54	1411002.96
4	391122.19	1402299.01	167	383068.91	1410944.47
5	391174.12	1402359.24	168	383016.89	1410884.33
6	391224.31	1402419.83	169	382966.60	1410823.82
7	391273.31	1402481.39	170	382917.51	1410762.34
8	391321.09	1402543.89	171	382869.63	1410699.91
9	391368.13	1402608.01	172	382822.49	1410635.86
10	391413.42	1402672.35	173	382777.10	1410571.60
11	391457.43	1402737.56	174	382732.98	1410506.45
12	391500.16	1402803.63	175	382690.15	1410440.46
13	391542.03	1402871.24	176	382648.18	1410372.91
14	391582.12	1402938.93	177	382607.98	1410305.28
15	391620.89	1403007.40	178	382569.11	1410236.88
16	391658.30	1403076.61	179	382531.58	1410167.73
17	391694.73	1403147.30	180	382495.04	1410097.10
18	391729.39	1403217.93	181	382460.27	1410026.52
19	391762.67	1403289.23	182	382426.88	1409955.28
20	391794.53	1403361.16	183	382394.90	1409883.40
21	391825.31	1403434.49	184	382364.01	1409810.12
22	391854.32	1403507.62	185	382334.88	1409737.03
23	391881.90	1403581.31	186	382307.19	1409663.39
24	391908.02	1403655.52	187	382280.95	1409589.22
25	391932.95	1403731.04	188	382255.91	1409513.74
26	391949.57	1403784.00	189	382229.46	1409428.04
27	391969.73	1403852.27	190	382198.15	1409317.25
28	391977.84	1403881.85	191	382190.43	1409287.00
29	391998.06	1403957.88	192	382171.38	1409209.79
30	392016.99	1404035.12	193	382154.05	1409133.05
31	392034.20	1404111.89	194	382138.22	1409055.98
32	392049.91	1404188.99	195	382123.90	1408978.62
33	392064.11	1404266.37	196	382110.97	1408900.16
34	392076.91	1404344.86	197	382099.71	1408822.29
35	392088.05	1404422.74	198	382089.97	1408744.22

36	392097.66	1404500.83	199	382081.77	1408665.97
37	392105.74	1404579.09	200	382075.04	1408586.73
38	392112.35	1404658.34	201	382069.92	1408508.22
39	392117.34	1404736.86	202	382066.34	1408429.63
40	392120.80	1404815.46	203	382064.30	1408350.98
41	392122.71	1404894.12	204	382063.81	1408271.45
42	392123.08	1404973.64	205	382064.87	1408192.78
43	392121.90	1405052.31	206	382067.46	1408114.15
44	392119.17	1405130.94	207	382071.60	1408035.58
45	392114.91	1405209.50	208	382077.35	1407956.27
46	392109.04	1405288.81	209	382084.57	1407877.92
47	392101.69	1405367.14	210	382093.33	1407799.74
48	392092.80	1405445.32	211	382103.62	1407721.74
49	392082.39	1405523.30	212	382115.58	1407643.11
50	392070.31	1405601.90	213	382128.93	1407565.58
51	392056.84	1405679.42	214	382143.79	1407488.32
52	392041.85	1405756.66	215	382160.17	1407411.37
53	392025.35	1405833.58	216	382178.26	1407333.93
54	392007.14	1405911.00	217	382197.65	1407257.68
55	391987.63	1405987.22	218	382218.53	1407181.82
56	391966.63	1406063.04	219	382240.90	1407106.39
57	391944.14	1406138.43	220	382265.00	1407030.61
58	391919.92	1406214.18	221	382290.32	1406956.12
59	391894.48	1406288.63	222	382317.09	1406882.13
60	391867.59	1406362.57	223	382345.30	1406808.69
61	391839.26	1406435.97	224	382375.28	1406735.03
62	391809.17	1406509.58	225	382406.36	1406662.76
63	391777.97	1406581.81	226	382438.85	1406591.10
64	391745.37	1406653.41	227	382472.74	1406520.10
65	391711.36	1406724.36	228	382508.40	1406449.02
66	391675.59	1406795.39	229	382545.06	1406379.40
67	391638.82	1406864.94	230	382604.17	1406273.34
68	391581.07	1406968.22	231	384660.68	1402883.95
69	389516.18	1410371.34	232	384690.57	1402835.39
70	389499.64	1410398.01	233	384732.68	1402768.94
71	389457.63	1410464.53	234	384776.09	1402703.31
72	389414.33	1410530.22	235	384820.77	1402638.56
73	389369.75	1410595.05	236	384867.21	1402574.00
74	389323.41	1410659.67	237	384914.41	1402511.05
75	389276.31	1410722.70	238	384962.83	1402449.04
76	389227.99	1410784.79	239	385012.45	1402387.98
77	389178.46	1410845.92	240	385063.82	1402327.27
78	389127.19	1410906.71	241	385115.80	1402268.22
79	389075.30	1410965.84	242	385168.94	1402210.19
80	389022.25	1411023.95	243	385223.20	1402153.22
81	388968.08	1411081.00	244	385279.17	1402096.73
82	388912.20	1411137.58	245	385335.63	1402041.94

83	388855.82	1411192.46	246	385393.16	1401988.26
84	388798.38	1411246.23	247	385451.72	1401935.72
85	388739.90	1411298.86	248	385511.95	1401883.79
86	388679.75	1411350.88	249	385572.54	1401833.60
87	388619.25	1411401.17	250	385634.10	1401784.60
88	388557.77	1411450.26	251	385696.60	1401736.82
89	388495.34	1411498.14	252	385760.72	1401689.78
90	388431.29	1411545.28	253	385825.06	1401644.49
91	388367.02	1411590.67	254	385890.27	1401600.48
92	388301.88	1411634.78	255	385956.33	1401557.75
93	388235.89	1411677.62	256	386023.95	1401515.88
94	388168.34	1411719.59	257	386091.64	1401475.78
95	388100.71	1411759.79	258	386160.10	1401437.02
96	388032.31	1411798.66	259	386229.31	1401399.60
97	387963.16	1411836.19	260	386300.00	1401363.17
98	387892.52	1411872.73	261	386370.63	1401328.51
99	387821.95	1411907.50	262	386441.93	1401295.23
100	387750.71	1411940.89	263	386513.86	1401263.37
101	387678.82	1411972.87	264	386587.19	1401232.59
102	387605.54	1412003.76	265	386660.32	1401203.58
103	387532.46	1412032.88	266	386734.01	1401176.00
104	387458.82	1412060.58	267	386808.22	1401149.87
105	387384.65	1412086.82	268	386883.74	1401124.95
106	387309.17	1412111.86	269	386958.92	1401101.76
107	387234.02	1412135.17	270	387034.54	1401080.05
108	387158.43	1412157.00	271	387110.58	1401059.83
109	387082.43	1412177.34	272	387187.82	1401040.90
110	387005.22	1412196.38	273	387264.59	1401023.68
111	386928.48	1412213.72	274	387341.68	1401007.97
112	386851.41	1412229.55	275	387419.07	1400993.78
113	386774.05	1412243.87	276	387497.56	1400980.97
114	386695.58	1412256.80	277	387575.44	1400969.83
115	386617.72	1412268.06	278	387653.53	1400960.22
116	386539.65	1412277.79	279	387731.79	1400952.14
117	386461.40	1412286.00	280	387811.04	1400945.53
118	386382.16	1412292.73	281	387889.56	1400940.54
119	386303.65	1412297.85	282	387968.16	1400937.08
120	386225.05	1412301.43	283	388046.81	1400935.16
121	386146.40	1412303.47	284	388126.34	1400934.79
122	386066.88	1412303.96	285	388205.01	1400935.98
123	385988.21	1412302.90	286	388283.64	1400938.70
124	385909.58	1412300.30	287	388362.20	1400942.96
125	385831.01	1412296.17	288	388441.51	1400948.83
126	385751.70	1412290.42	289	388519.84	1400956.18
127	385673.35	1412283.19	290	388598.01	1400965.06
128	385595.16	1412274.43	291	388676.00	1400975.47
129	385517.16	1412264.14	292	388754.60	1400987.55

130	385438.54	1412252.19	293	388832.12	1401001.02
131	385361.01	1412238.84	294	388909.35	1401016.01
132	385283.75	1412223.97	295	388986.28	1401032.51
133	385206.80	1412207.60	296	389063.69	1401050.72
134	385129.35	1412189.51	297	389139.91	1401070.23
135	385053.11	1412170.12	298	389215.73	1401091.23
136	384977.25	1412149.24	299	389291.13	1401113.71
137	384901.82	1412126.87	300	389366.88	1401137.94
138	384826.04	1412102.77	301	389441.33	1401163.37
139	384751.54	1412077.45	302	389515.27	1401190.26
140	384677.56	1412050.68	303	389588.67	1401218.59
141	384604.12	1412022.47	304	389662.28	1401248.68
142	384530.46	1411992.49	305	389710.95	1401269.70
143	384475.93	1411969.04	306	389734.51	1401279.88
144	384458.18	1411961.41	307	389806.11	1401312.48
145	384386.53	1411928.92	308	389877.06	1401346.48
146	384315.53	1411895.03	309	389948.09	1401382.26
147	384244.45	1411859.37	310	390017.65	1401419.02
148	384174.83	1411822.71	311	390086.47	1401457.15
149	384105.95	1411784.70	312	390154.53	1401496.61
150	384037.82	1411745.34	313	390222.53	1401537.85
151	383969.76	1411704.21	314	390288.99	1401579.96
152	383903.24	1411662.20	315	390354.61	1401623.36
153	383837.55	1411618.90	316	390419.37	1401668.05
154	383772.72	1411574.32	317	390483.93	1401714.49
155	383708.09	1411527.98	318	390546.87	1401761.69
156	383645.07	1411480.88	319	390608.89	1401810.11
157	383582.98	1411432.56	320	390631.81	1401828.74
158	383555.11	1411409.98	321	390669.94	1401859.73
159	383521.85	1411383.03	322	390730.65	1401911.10
160	383461.06	1411331.76	323	390789.70	1401963.09
161	383401.93	1411279.87	324	390847.73	1402016.22
162	383343.82	1411226.82	325	390904.70	1402070.49
163	383286.77	1411172.65	1	390961.19	1402126.46
Внутренняя граница					
326	390926.37	1402116.78	488	383209.80	1411070.55
327	390981.51	1402172.71	489	383155.69	1411013.63
328	391035.53	1402229.72	490	383102.70	1410955.66
329	391088.43	1402287.77	491	383050.87	1410896.66
330	391140.17	1402346.86	492	383000.20	1410836.65
331	391190.74	1402406.95	493	382950.72	1410775.66
332	391240.13	1402468.01	494	382902.44	1410713.71
333	391288.31	1402530.04	495	382855.39	1410650.82
334	391335.26	1402593.00	496	382809.59	1410587.03
335	391380.96	1402656.87	497	382765.04	1410522.34
336	391425.40	1402721.63	498	382721.78	1410456.79
337	391468.56	1402787.24	499	382679.81	1410390.41

338	391510.43	1402853.69	500	382639.15	1410323.21
339	391550.98	1402920.95	501	382599.82	1410255.23
340	391590.20	1402989.00	502	382561.83	1410186.49
341	391628.08	1403057.80	503	382525.20	1410117.02
342	391664.60	1403127.33	504	382489.94	1410046.84
343	391699.75	1403197.56	505	382456.06	1409975.99
344	391733.52	1403268.47	506	382423.58	1409904.48
345	391765.88	1403340.03	507	382392.51	1409832.35
346	391796.84	1403412.21	508	382362.87	1409759.62
347	391826.37	1403484.99	509	382334.66	1409686.32
348	391854.47	1403558.33	510	382307.89	1409612.49
349	391881.12	1403632.21	511	382282.58	1409538.14
350	391906.31	1403706.59	512	382258.73	1409463.31
351	391930.04	1403781.46	513	382236.35	1409388.02
352	391952.30	1403856.78	514	382215.46	1409312.31
353	391973.07	1403932.52	515	382196.06	1409236.21
354	391992.35	1404008.66	516	382178.15	1409159.74
355	392010.14	1404085.15	517	382161.76	1409082.93
356	392026.41	1404161.99	518	382146.87	1409005.82
357	392041.18	1404239.13	519	382133.50	1408928.43
358	392054.43	1404316.54	520	382121.65	1408850.79
359	392066.15	1404394.20	521	382111.33	1408772.93
360	392076.35	1404472.07	522	382102.53	1408694.88
361	392085.02	1404550.13	523	382095.28	1408616.68
362	392092.16	1404628.34	524	382089.56	1408538.35
363	392097.75	1404706.68	525	382085.37	1408459.92
364	392101.81	1404785.12	526	382082.73	1408381.43
365	392104.33	1404863.61	527	382081.63	1408302.90
366	392105.30	1404942.15	528	382082.08	1408224.36
367	392104.74	1405020.68	529	382084.06	1408145.85
368	392102.63	1405099.19	530	382087.59	1408067.39
369	392098.98	1405177.65	531	382092.65	1407989.01
370	392093.79	1405256.01	532	382099.25	1407910.75
371	392087.06	1405334.26	533	382107.39	1407832.64
372	392078.80	1405412.37	534	382117.06	1407754.70
373	392069.01	1405490.29	535	382128.26	1407676.96
374	392057.69	1405568.01	536	382140.99	1407599.46
375	392044.84	1405645.49	537	382155.23	1407522.22
376	392030.48	1405722.71	538	382170.98	1407445.28
377	392014.60	1405799.62	539	382188.25	1407368.66
378	391997.21	1405876.21	540	382207.01	1407292.40
379	391978.33	1405952.45	541	382227.27	1407216.52
380	391957.95	1406028.30	542	382249.01	1407141.05
381	391936.09	1406103.73	543	382272.24	1407066.02
382	391912.75	1406178.72	544	382296.93	1406991.47
383	391887.94	1406253.24	545	382323.08	1406917.41
384	391861.67	1406327.25	546	382350.67	1406843.88

385	391833.96	1406400.74	547	382379.71	1406770.91
386	391804.81	1406473.67	548	382410.17	1406698.52
387	391774.23	1406546.01	549	382442.05	1406626.74
388	391742.24	1406617.74	550	382475.34	1406555.60
389	391708.84	1406688.82	551	382510.01	1406485.13
390	391674.06	1406759.24	552	382546.06	1406415.35
391	391637.90	1406828.96	553	382583.47	1406346.30
392	391600.38	1406897.95	554	382622.23	1406277.99
393	391561.51	1406966.20	555	382662.33	1406210.46
394	391521.31	1407033.67	556	384689.33	1402871.45
395	389500.87	1410361.88	557	384730.85	1402804.78
396	389459.46	1410428.62	558	384773.67	1402738.94
397	389416.74	1410494.52	559	384817.77	1402673.95
398	389372.74	1410559.58	560	384863.14	1402609.85
399	389327.47	1410623.76	561	384909.76	1402546.64
400	389280.95	1410687.03	562	384957.61	1402484.36
401	389233.20	1410749.39	563	385006.68	1402423.04
402	389184.23	1410810.79	564	385056.94	1402362.69
403	389134.06	1410871.22	565	385108.38	1402303.34
404	389082.72	1410930.65	566	385160.97	1402245.01
405	389030.22	1410989.06	567	385214.70	1402187.72
406	388976.58	1411046.44	568	385269.54	1402131.50
407	388921.83	1411102.74	569	385325.47	1402076.37
408	388865.98	1411157.96	570	385382.48	1402022.34
409	388809.06	1411212.08	571	385440.53	1401969.45
410	388751.09	1411265.06	572	385499.62	1401917.70
411	388692.09	1411316.90	573	385559.71	1401867.13
412	388632.08	1411367.57	574	385620.77	1401817.74
413	388571.09	1411417.05	575	385682.80	1401769.57
414	388509.14	1411465.33	576	385745.76	1401722.62
415	388446.25	1411512.38	577	385809.63	1401676.91
416	388382.45	1411558.18	578	385874.39	1401632.47
417	388317.77	1411602.73	579	385940.00	1401589.31
418	388252.22	1411645.99	580	386006.45	1401547.45
419	388185.84	1411687.96	581	386073.71	1401506.90
420	388118.64	1411728.62	582	386141.76	1401467.67
421	388050.66	1411767.95	583	386210.56	1401429.79
422	387981.92	1411805.94	584	386280.09	1401393.27
423	387912.45	1411842.57	585	386350.32	1401358.12
424	387842.27	1411877.83	586	386421.23	1401324.35
425	387771.42	1411911.71	587	386492.79	1401291.99
426	387699.91	1411944.19	588	386564.97	1401261.04
427	387627.77	1411975.25	589	386637.75	1401231.50
428	387555.05	1412004.90	590	386711.09	1401203.41
429	387481.75	1412033.11	591	386784.97	1401176.76
430	387407.91	1412059.88	592	386859.35	1401151.56
431	387333.57	1412085.19	593	386934.22	1401127.83

432	387258.74	1412109.04	594	387009.54	1401105.57
433	387183.45	1412131.42	595	387085.28	1401084.80
434	387107.74	1412152.31	596	387161.42	1401065.52
435	387031.64	1412171.71	597	387237.91	1401047.74
436	386955.17	1412189.61	598	387314.75	1401031.46
437	386878.36	1412206.01	599	387391.89	1401016.69
438	386801.25	1412220.90	600	387469.30	1401003.45
439	386723.85	1412234.27	601	387546.96	1400991.72
440	386646.21	1412246.12	602	387624.83	1400981.52
441	386568.36	1412256.44	603	387702.89	1400972.85
442	386490.31	1412265.23	604	387781.10	1400965.72
443	386412.11	1412272.49	605	387859.44	1400960.12
444	386333.78	1412278.21	606	387937.88	1400956.06
445	386255.35	1412282.39	607	388016.37	1400953.55
446	386176.86	1412285.04	608	388094.91	1400952.57
447	386098.33	1412286.14	609	388173.44	1400953.14
448	386019.79	1412285.69	610	388251.95	1400955.25
449	385941.28	1412283.71	611	388330.41	1400958.90
450	385862.82	1412280.18	612	388408.77	1400964.08
451	385784.44	1412275.12	613	388487.02	1400970.81
452	385706.18	1412268.51	614	388565.13	1400979.07
453	385628.07	1412260.38	615	388643.05	1400988.87
454	385550.13	1412250.71	616	388720.77	1401000.19
455	385472.39	1412239.51	617	388798.25	1401013.03
456	385394.89	1412226.78	618	388875.47	1401027.40
457	385317.65	1412212.54	619	388952.38	1401043.28
458	385240.71	1412196.78	620	389028.97	1401060.66
459	385164.09	1412179.52	621	389105.21	1401079.55
460	385087.83	1412160.76	622	389181.06	1401099.92
461	385011.95	1412140.50	623	389256.49	1401121.79
462	384936.48	1412118.75	624	389331.48	1401145.13
463	384861.45	1412095.53	625	389406.00	1401169.93
464	384786.90	1412070.84	626	389480.01	1401196.20
465	384712.84	1412044.69	627	389553.50	1401223.92
466	384639.31	1412017.09	628	389626.43	1401253.07
467	384566.33	1411988.06	629	389698.77	1401283.65
468	384493.94	1411957.59	630	389770.50	1401315.64
469	384422.17	1411925.71	631	389841.58	1401349.03
470	384351.03	1411892.43	632	389912.00	1401383.82
471	384280.56	1411857.76	633	389981.72	1401419.98
472	384210.78	1411821.71	634	390050.71	1401457.50
473	384141.73	1411784.30	635	390118.96	1401496.37
474	384073.42	1411745.54	636	390186.43	1401536.57
475	384005.89	1411705.44	637	390253.10	1401578.09
476	383939.15	1411664.03	638	390318.93	1401620.91
477	383873.25	1411621.31	639	390383.92	1401665.01
478	383808.19	1411577.31	640	390448.03	1401710.38

479	383744.01	1411532.04	641	390511.23	1401757.00
480	383680.73	1411485.52	642	390573.51	1401804.85
481	383618.38	1411437.77	643	390634.83	1401853.92
482	383556.98	1411388.80	644	390695.18	1401904.18
483	383496.55	1411338.63	645	390754.54	1401955.62
484	383437.12	1411287.29	646	390812.87	1402008.21
485	383378.70	1411234.79	647	390870.15	1402061.94
486	383321.33	1411181.15	326	390926.37	1402116.78
487	383265.03	1411126.40	-	-	-

Таблица 4.5

Обозначение характерных точек границ	Координаты МСК-26 зона 1	
	X	Y
Сектор 3.61		
1	384284.13	1406912.84
2	383201.00	1408640.87
3	383135.87	1408435.36
4	382766.32	1408492.55
5	382876.65	1407691.01
6	383427.14	1407371.03
7	384128.36	1406826.54
1	384284.13	1406912.84
Сектор 3.62		
Контур 1		
1	388030.47	1402286.02
2	388147.20	1402581.50
3	387681.38	1402952.30
4	387221.17	1403679.75
5	386266.03	1405519.72
6	386119.96	1405789.63
7	385938.50	1405984.66
8	385635.00	1406243.42
9	385357.28	1406405.72
10	385116.01	1406286.11
11	384844.52	1405988.57
12	384535.98	1405513.18
13	384313.82	1404878.53
14	384220.57	1404605.51
15	384206.11	1403693.02
16	384550.49	1403561.68
17	384606.79	1402353.05
1	388030.47	1402286.02
Контур 2		
18	384858.24	1406414.66
19	384809.40	1406618.74

Обозначение характерных точек границ	Координаты МСК-26 зона 1	
	X	Y
Сектор 3.61		
20	384874.48	1406678.58
21	384986.56	1406758.86
22	384968.20	1406891.25
23	384815.96	1407200.81
24	384600.70	1407084.47
25	384390.78	1407497.17
26	384315.18	1407457.57
27	384131.71	1407799.79
28	383994.43	1407717.97
29	383908.65	1407856.64
30	383901.88	1407861.04
31	383895.02	1407859.44
32	383849.16	1407930.54
33	383752.11	1408027.08
34	383591.33	1408284.53
35	383686.58	1408350.97
36	383640.70	1408438.22
37	383627.94	1408494.20
38	383642.71	1408508.54
39	383602.22	1408575.42
40	383739.52	1408675.95
41	383617.27	1408934.50
42	383597.86	1409207.66
43	383487.64	1409152.96
44	383352.93	1409330.23
45	383318.57	1409423.46
46	383255.29	1409371.32
47	383177.83	1409392.34
48	383155.08	1409412.45
49	383069.79	1409219.96
50	382892.87	1409312.69
51	382855.08	1409333.39
52	382845.60	1409452.48
53	382743.59	1409488.50
54	382719.88	1409502.62
55	382561.90	1409530.99
56	382262.07	1409587.47
57	382236.94	1409578.30
58	382208.58	1409559.19
59	382111.15	1409634.79
60	381999.62	1409715.59
61	381964.29	1409853.49
62	381948.88	1409955.01

Обозначение характерных точек границ	Координаты МСК-26 зона 1	
	X	Y
Сектор 3.61		
63	381801.42	1409933.44
64	381614.53	1409998.89
65	381485.18	1410035.21
66	381174.96	1410061.50
67	381141.09	1409929.03
68	381167.39	1409762.08
69	381170.03	1409612.70
70	381165.83	1409360.45
71	381222.44	1409400.61
72	381318.29	1409507.16
73	381446.66	1409511.88
74	381509.28	1409471.37
75	381666.28	1409449.87
76	381808.95	1409286.16
77	381859.59	1409245.85
78	381950.90	1409182.54
79	382056.12	1409132.74
80	382031.13	1409069.65
81	382173.05	1409067.30
82	382263.17	1409035.77
83	382286.12	1409079.16
84	382327.67	1409057.87
85	382418.81	1408984.28
86	382494.41	1408901.54
87	382442.30	1408852.63
88	382322.21	1408830.59
89	382251.32	1408783.71
90	382386.84	1408498.30
91	382378.78	1408423.78
92	382396.99	1408387.44
93	382474.89	1408236.85
94	382518.30	1408120.29
95	382809.23	1408112.19
96	382821.09	1408094.68
97	382766.32	1408492.55
98	383135.87	1408435.36
99	383201.00	1408640.87
100	384284.13	1406912.84
101	384156.64	1406842.21
102	384192.20	1406716.09
103	384229.67	1406602.24
104	384280.23	1406556.82
105	384326.45	1406454.84

Обозначение характерных точек границ	Координаты МСК-26 зона 1	
	X	Y
Сектор 3.61		
106	384357.47	1406417.45
107	384587.49	1406579.29
108	384652.26	1406596.17
109	384725.67	1406613.93
110	384732.71	1406573.50
111	384707.51	1406548.18
112	384675.14	1406502.38
113	384698.83	1406487.41
114	384718.00	1406457.08
115	384738.36	1406423.22
116	384753.39	1406372.45
18	384858.24	1406414.66
Контур 3		
117	382869.97	1407739.55
118	382836.10	1407985.61
119	382800.37	1407937.29
120	382833.45	1407868.97
121	382859.36	1407780.17
117	382869.97	1407739.55
Контур 4		
122	383336.08	1407423.96
123	382883.72	1407686.90
124	382902.81	1407613.86
125	382937.63	1407599.56
126	382919.69	1407548.37
127	382943.89	1407511.94
128	383042.15	1407507.76
129	383206.57	1407470.75
122	383336.08	1407423.96

7.7. Графическое изображение границ секторов третьей подзоны приаэродромной территории аэродрома гражданской авиации Минеральные Воды приведено на схеме 4.3.

Схема 4.3

Сводная схема ограничений высотных препятствий третьей подзоны

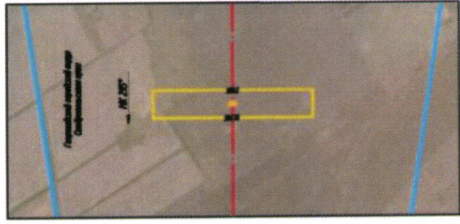
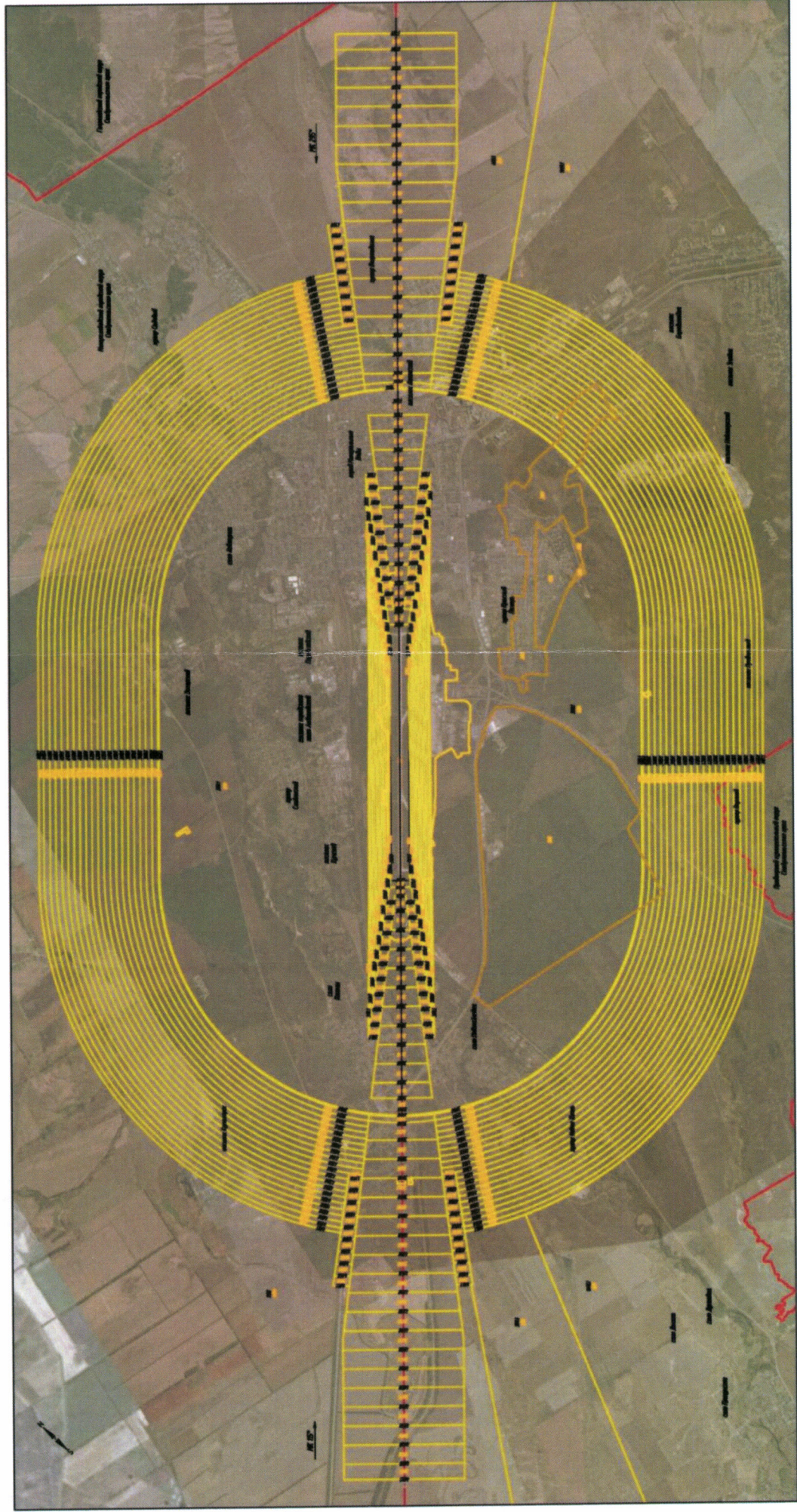
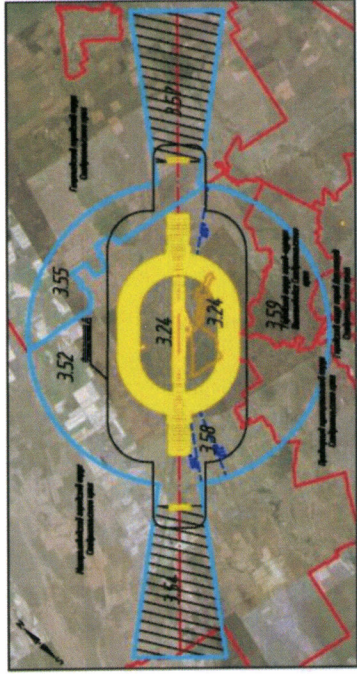

Условные обозначения
Граница сектора с номером характерной точки

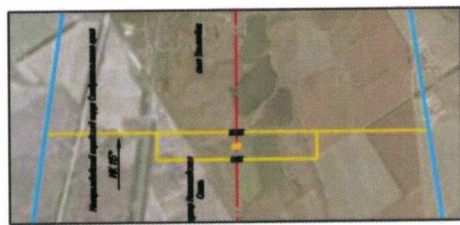

8. Описание границ четвертой подзоны:

8.1. Четвертая подзона приаэродромной территории аэродрома гражданской авиации Минеральные Воды выделяется по границам зон действия средств радиотехнического обеспечения полетов воздушных судов и авиационной электросвязи (далее – РТОП и АС), обозначенным в аэронавигационном паспорте аэродрома гражданской авиации Минеральные Воды.

Граница четвертой подзоны приаэродромной территории аэродрома гражданской авиации Минеральные Воды определена путем совмещения границ зон ограничения размещения объектов, создающих помехи в работе наземных объектов средств и систем обслуживания воздушного движения, навигации, посадки и связи, предназначенных для организации воздушного движения. Контур четвертой подзоны выделен по максимально удаленным от средств РТОП и АС границам зон ограничений.

В составе четвертой подзоны определены высотные ограничения для окружающей застройки. В границах выделенных участков наклонных поверхностей ограничения застройки указаны высоты от минимальной к максимальной отметке по их границам в направлении от места установки средств РТОП и АС.

8.2. Перечень координат характерных точек границ четвертой подзоны приаэродромной территории аэродрома гражданской авиации Минеральные Воды приведен в таблице 5.1.

Таблица 5.1

Обозначение характерных точек границ	Координаты МСК-26		Обозначение характерных точек границ	Координаты МСК-26	
	X	Y		X	Y
Зона 1			7	385925.20	1389299.45
Контур 1			8	386163.45	1389302.82
1	384496.46	1389340.34	9	386401.64	1389309.11
2	384734.32	1389326.26	10	386639.74	1389318.30
3	384972.33	1389315.08	11	386877.70	1389330.40
4	385210.46	1389306.80	12	387115.50	1389345.40
5	385448.67	1389301.44	13	387353.10	1389363.31
6	385686.93	1389298.99	14	387590.46	1389384.12

Обозначение характерных точек границ	Координаты МСК-26		Обозначение характерных точек границ	Координаты МСК-26	
	X	Y		X	Y
15	387827.55	1389407.83	58	397276.17	1393055.78
16	388064.33	1389434.44	59	397467.68	1393197.54
17	388300.77	1389463.93	60	397657.45	1393341.64
18	388536.84	1389496.31	61	397845.44	1393488.04
19	388772.49	1389531.57	62	398031.62	1393636.73
20	389007.69	1389569.71	63	398215.98	1393787.68
21	389242.40	1389610.72	64	398398.48	1393940.87
22	389476.60	1389654.60	65	398579.09	1394096.28
23	389710.25	1389701.33	66	398757.79	1394253.89
24	389943.30	1389750.91	67	398934.56	1394413.66
25	390175.74	1389803.34	68	399109.35	1394575.59
26	390407.51	1389858.60	69	399282.16	1394739.64
27	390638.59	1389916.69	70	399452.95	1394905.79
28	390868.95	1389977.60	71	399621.70	1395074.01
29	391098.55	1390041.32	72	399788.37	1395244.28
30	391327.34	1390107.84	73	399952.96	1395416.57
31	391555.31	1390177.15	74	400115.43	1395590.86
32	391782.42	1390249.24	75	400275.76	1395767.13
33	392008.63	1390324.09	76	400409.95	1395918.05
34	392233.90	1390401.71	77	400468.95	1395967.65
35	392458.22	1390482.07	78	400588.40	1396069.66
36	392681.53	1390565.17	79	400706.77	1396172.92
37	392903.81	1390650.99	80	400824.05	1396277.42
38	393125.03	1390739.52	81	400940.23	1396383.13
39	393345.15	1390830.74	82	401055.30	1396490.06
40	393564.13	1390924.65	83	401169.24	1396598.19
41	393781.96	1391021.22	84	401282.04	1396707.50
42	393998.58	1391120.45	85	401393.69	1396817.99
43	394213.98	1391222.32	86	401504.18	1396929.64
44	394428.12	1391326.81	87	401613.49	1397042.44
45	394640.97	1391433.91	88	401721.62	1397156.38
46	394852.49	1391543.60	89	401828.55	1397271.45
47	395062.65	1391655.87	90	401934.26	1397387.63
48	395271.43	1391770.70	91	402038.75	1397504.91
49	395478.79	1391888.07	92	402142.01	1397623.28
50	395684.70	1392007.96	93	402244.03	1397742.72
51	395889.13	1392130.36	94	402344.79	1397863.23
52	396092.05	1392255.25	95	402444.28	1397984.78
53	396293.43	1392382.61	96	402542.49	1398107.37
54	396493.24	1392512.42	97	402639.41	1398230.98
55	396691.45	1392644.66	98	402735.04	1398355.60
56	396888.03	1392779.32	99	402829.35	1398481.22
57	397082.94	1392916.36	100	402922.34	1398607.81

Обозначение характерных точек границ	Координаты МСК-26		Обозначение характерных точек границ	Координаты МСК-26	
	X	Y		X	Y
101	403014.01	1398735.37	144	405577.03	1404923.06
102	403104.33	1398863.89	145	405602.41	1405078.07
103	403193.30	1398993.34	146	405626.17	1405233.34
104	403280.91	1399123.72	147	405648.31	1405388.86
105	403367.15	1399255.00	148	405668.81	1405544.59
106	403452.01	1399387.19	149	405687.68	1405700.53
107	403535.48	1399520.25	150	405704.92	1405856.66
108	403617.55	1399654.18	151	405720.52	1406012.96
109	403698.22	1399788.97	152	405734.48	1406169.42
110	403777.47	1399924.59	153	405746.81	1406326.02
111	403855.30	1400061.03	154	405757.49	1406482.73
112	403931.69	1400198.28	155	405766.53	1406639.55
113	404006.64	1400336.33	156	405773.93	1406796.45
114	404080.14	1400475.15	157	405779.69	1406953.43
115	404152.19	1400614.73	158	405783.80	1407110.45
116	404222.77	1400755.06	159	405786.27	1407267.51
117	404291.87	1400896.12	160	405787.09	1407424.59
118	404359.49	1401037.90	161	405786.27	1407581.67
119	404425.63	1401180.38	162	405783.80	1407738.73
120	404490.27	1401323.54	163	405779.69	1407895.75
121	404553.41	1401467.37	164	405773.93	1408052.72
122	404615.04	1401611.86	165	405766.53	1408209.63
123	404675.15	1401756.98	166	405757.49	1408366.45
124	404733.74	1401902.72	167	405746.81	1408523.16
125	404790.80	1402049.07	168	405734.48	1408679.76
126	404846.32	1402196.01	169	405720.52	1408836.21
127	404900.30	1402343.52	170	405704.92	1408992.52
128	404952.73	1402491.59	171	405687.68	1409148.65
129	405003.61	1402640.20	172	405668.81	1409304.59
130	405052.94	1402789.33	173	405648.31	1409460.32
131	405100.69	1402938.98	174	405626.17	1409615.83
132	405146.88	1403089.11	175	405602.41	1409771.11
133	405191.49	1403239.72	176	405577.03	1409926.12
134	405234.53	1403390.79	177	405550.02	1410080.86
135	405275.98	1403542.30	178	405521.40	1410235.31
136	405315.84	1403694.24	179	405491.16	1410389.45
137	405354.10	1403846.59	180	405459.30	1410543.26
138	405390.77	1403999.33	181	405425.84	1410696.74
139	405425.84	1404152.44	182	405390.77	1410849.85
140	405459.30	1404305.91	183	405354.10	1411002.59
141	405491.16	1404459.73	184	405315.84	1411154.94
142	405521.40	1404613.87	185	405275.98	1411306.87
143	405550.02	1404768.32	186	405234.53	1411458.39

Обозначение характерных точек границ	Координаты МСК-26		Обозначение характерных точек границ	Координаты МСК-26	
	X	Y		X	Y
187	405191.49	1411609.46	230	401934.26	1417461.55
188	405146.88	1411760.07	231	401828.55	1417577.73
189	405100.69	1411910.20	232	401721.62	1417692.80
190	405052.94	1412059.84	233	401613.49	1417806.74
191	405003.61	1412208.98	234	401504.18	1417919.54
192	404952.73	1412357.59	235	401393.69	1418031.19
193	404900.30	1412505.66	236	401282.04	1418141.68
194	404846.32	1412653.17	237	401169.24	1418250.99
195	404790.80	1412800.11	238	401055.30	1418359.12
196	404733.74	1412946.46	239	400940.23	1418466.05
197	404675.15	1413092.20	240	400897.02	1418505.63
198	404615.04	1413237.32	241	400892.70	1418246.85
199	404553.41	1413381.81	242	400902.61	1418192.60
200	404490.27	1413525.64	243	400902.13	1418180.65
201	404425.63	1413668.80	244	400897.50	1418065.42
202	404359.49	1413811.28	245	400892.25	1417503.19
203	404291.87	1413953.06	246	400886.02	1416844.03
204	404222.77	1414094.12	247	400885.72	1416811.61
205	404152.19	1414234.45	248	400866.25	1415953.47
206	404080.14	1414374.03	249	400863.98	1415458.94
207	404006.64	1414512.85	250	400850.97	1414735.06
208	403931.69	1414650.89	251	400841.95	1414079.28
209	403855.30	1414788.15	252	400831.17	1413295.84
210	403777.47	1414924.59	253	400828.74	1413100.96
211	403698.22	1415060.21	254	400823.72	1413105.07
212	403617.55	1415194.99	255	400819.60	1413110.82
213	403535.48	1415328.93	256	400797.22	1413111.40
214	403452.01	1415461.99	257	400795.04	1413107.19
215	403367.15	1415594.17	258	400789.32	1413100.49
216	403280.91	1415725.46	259	400756.15	1413100.67
217	403193.30	1415855.84	260	400738.43	1413100.78
218	403104.33	1415985.29	261	400722.46	1413101.24
219	403014.01	1416113.81	262	400660.54	1413103.09
220	402922.34	1416241.37	263	400600.77	1413104.23
221	402829.35	1416367.96	264	400541.42	1413105.51
222	402735.04	1416493.58	265	400488.22	1413106.77
223	402639.41	1416618.19	266	400437.75	1413107.90
224	402542.49	1416741.81	267	400380.54	1413109.03
225	402444.28	1416864.40	268	400336.31	1413109.86
226	402344.79	1416985.95	269	400267.15	1413111.59
227	402244.03	1417106.45	270	400108.66	1413114.97
228	402142.01	1417225.90	271	400059.48	1413116.08
229	402038.75	1417344.27	272	400028.37	1413117.01

Обозначение характерных точек границ	Координаты МСК-26		Обозначение характерных точек границ	Координаты МСК-26	
	X	Y		X	Y
273	400012.36	1413117.46	316	397937.83	1413185.80
274	399967.33	1413118.57	317	397937.06	1413185.83
275	399958.01	1413118.73	318	397894.22	1413187.45
276	399958.04	1413120.22	319	397773.42	1413194.02
277	399929.06	1413120.74	320	397716.85	1413196.52
278	399892.76	1413121.67	321	397645.88	1413200.60
279	399865.60	1413122.58	322	397587.51	1413202.03
280	399820.58	1413123.41	323	397554.65	1413205.01
281	399783.59	1413124.21	324	397496.31	1413208.24
282	399744.67	1413125.58	325	397432.90	1413210.63
283	399716.19	1413125.94	326	397373.71	1413214.11
284	399675.89	1413126.74	327	397322.18	1413216.56
285	399636.54	1413127.83	328	397318.13	1413215.33
286	399603.61	1413128.07	329	397153.80	1413223.45
287	399560.20	1413129.43	330	396773.48	1413240.77
288	399536.01	1413130.07	331	396176.10	1413263.55
289	399489.76	1413131.03	332	395670.84	1413277.53
290	399453.30	1413132.26	333	395112.30	1413286.71
291	399419.28	1413132.64	334	394831.02	1413294.15
292	399381.24	1413133.29	335	394765.89	1413296.04
293	399355.38	1413134.19	336	394744.06	1413296.75
294	399263.96	1413137.77	337	394718.06	1413299.48
295	399214.70	1413139.30	338	394652.29	1413300.58
296	399164.47	1413140.83	339	394574.57	1413302.07
297	399126.15	1413142.48	340	394488.17	1413303.84
298	399057.29	1413144.47	341	394315.42	1413307.12
299	398932.86	1413157.40	342	394286.93	1413307.57
300	398817.33	1413160.49	343	394065.47	1413311.69
301	398701.40	1413157.16	344	393969.46	1413309.86
302	398520.00	1413163.64	345	393634.31	1413303.49
303	398437.50	1413167.06	346	393603.68	1413301.61
304	398387.60	1413169.28	347	393511.25	1413295.90
305	398317.31	1413172.12	348	393428.44	1413289.10
306	398257.24	1413173.82	349	393331.69	1413281.02
307	398182.55	1413177.07	350	393328.37	1413280.02
308	398154.18	1413178.30	351	393324.62	1413274.81
309	398154.08	1413175.80	352	393314.55	1413272.10
310	398127.43	1413176.95	353	393286.95	1413269.73
311	398064.87	1413179.75	354	393233.48	1413372.90
312	397994.44	1413183.10	355	393176.66	1413483.98
313	397986.41	1413189.43	356	393135.41	1413552.64
314	397978.63	1413190.96	357	393055.45	1413659.24
315	397956.25	1413185.24	358	392996.56	1413730.80

Обозначение характерных точек границ	Координаты МСК-26		Обозначение характерных точек границ	Координаты МСК-26	
	X	Y		X	Y
359	392968.53	1413774.67	402	392681.10	1416323.33
360	392897.92	1413891.07	403	392822.10	1416687.55
361	392859.11	1413960.64	404	392850.25	1416764.08
362	392828.45	1414014.16	405	392858.39	1416792.43
363	392781.15	1414071.02	406	392864.96	1416836.71
364	392729.77	1414130.16	407	392888.10	1416948.76
365	392687.53	1414176.53	408	392916.48	1417086.16
366	392643.25	1414231.89	409	392937.79	1417203.09
367	392622.56	1414263.59	410	392943.68	1417253.03
368	392611.72	1414287.36	411	392949.59	1417359.30
369	392610.81	1414319.57	412	392933.80	1417362.27
370	392608.24	1414374.15	413	392421.41	1417375.14
371	392579.40	1414613.50	414	391921.33	1417386.26
372	392549.50	1414852.87	415	391687.82	1417390.91
373	392547.70	1414867.82	416	391399.78	1417402.28
374	392530.77	1415009.07	417	391251.40	1417405.14
375	392530.13	1415056.02	418	391223.70	1416399.49
376	392531.61	1415075.16	419	391208.66	1416346.55
377	392551.98	1415119.63	420	391193.61	1416040.77
378	392670.19	1415350.33	421	391186.52	1415896.44
379	392695.89	1415400.10	422	389665.23	1415934.45
380	392714.76	1415432.06	423	389666.18	1415947.35
381	392743.93	1415460.28	424	389689.24	1416901.19
382	392830.80	1415540.26	425	389707.05	1417430.82
383	392877.17	1415581.91	426	389707.26	1417440.01
384	392904.82	1415617.13	427	389497.47	1417444.25
385	392920.42	1415657.87	428	389498.01	1417464.42
386	392936.90	1415744.82	429	389515.48	1417910.31
387	392938.01	1415771.66	430	389515.74	1417916.81
388	392932.14	1415790.38	431	389516.14	1417926.66
389	392898.21	1415822.06	432	389536.82	1418452.54
390	392862.31	1415849.32	433	389263.62	1418459.54
391	392823.77	1415878.59	434	388512.88	1418469.96
392	392691.54	1415970.42	435	388495.34	1418463.71
393	392597.26	1416043.89	436	388470.39	1418474.97
394	392559.63	1416069.35	437	388442.62	1418482.05
395	392545.08	1416080.27	438	388438.18	1418477.11
396	392537.69	1416090.54	439	388435.61	1418477.15
397	392538.00	1416100.44	440	388372.08	1418478.25
398	392546.34	1416114.94	441	388352.99	1418483.94
399	392583.43	1416136.30	442	388320.51	1418486.01
400	392615.31	1416163.17	443	388269.76	1418472.89
401	392627.51	1416184.92	444	388239.49	1418454.09

Обозначение характерных точек границ	Координаты МСК-26		Обозначение характерных точек границ	Координаты МСК-26	
	X	Y		X	Y
445	388222.48	1418448.60	488	383399.14	1417596.45
446	388174.27	1418389.80	489	382414.47	1417632.32
447	388157.63	1418383.71	490	382364.34	1417634.24
448	388131.46	1418355.05	491	382231.51	1417636.40
449	388100.26	1418331.11	492	382218.86	1417636.61
450	388090.23	1418326.61	493	381929.13	1417641.25
451	388059.94	1418329.03	494	381741.73	1417641.34
452	388046.32	1418331.79	495	381432.85	1417649.75
453	388033.02	1418338.89	496	381426.40	1417649.97
454	387996.64	1418364.88	497	381072.44	1417662.41
455	387962.40	1418390.01	498	380718.91	1417671.12
456	387940.24	1418406.29	499	380588.12	1417674.34
457	387924.24	1418423.78	500	380028.42	1417690.59
458	387900.63	1418452.60	501	379924.52	1417685.21
459	387856.41	1418482.76	502	379888.18	1417685.91
460	387846.38	1418492.95	503	379878.88	1417686.04
461	387832.57	1418510.39	504	379468.19	1417694.64
462	387824.24	1418517.74	505	378906.92	1417713.49
463	387817.24	1418522.69	506	378516.36	1417721.04
464	387796.34	1418461.32	507	378009.45	1417730.83
465	387778.06	1418398.49	508	377671.32	1417737.36
466	387748.78	1418307.19	509	376992.98	1417756.56
467	387705.18	1418209.00	510	376916.72	1417759.15
468	387671.91	1418131.94	511	375959.81	1417791.92
469	387632.12	1418048.24	512	375306.09	1417807.35
470	387568.96	1417929.63	513	375011.98	1417816.12
471	387541.26	1417878.24	514	374992.64	1417817.06
472	387523.75	1417826.11	515	374986.81	1417837.83
473	387505.00	1417745.25	516	374981.17	1417860.94
474	387489.02	1417507.42	517	374973.06	1417885.48
475	386256.65	1417527.21	518	374969.42	1417898.58
476	386202.75	1417528.38	519	374967.95	1417913.36
477	386138.04	1417528.55	520	374965.93	1417920.47
478	386009.87	1417527.97	521	374956.95	1417942.04
479	385926.33	1417530.06	522	374942.04	1417976.15
480	385661.11	1417536.87	523	374933.43	1417994.11
481	385429.55	1417542.68	524	374929.29	1418002.99
482	385399.10	1417543.52	525	374929.12	1418014.29
483	385067.75	1417523.75	526	374927.39	1418020.15
484	385011.80	1417523.50	527	374909.66	1418036.93
485	384533.31	1417538.96	528	374891.24	1418056.89
486	384218.27	1417549.14	529	374876.61	1418072.49
487	383719.05	1417565.25	530	374850.78	1418102.98

Обозначение характерных точек границ	Координаты МСК-26		Обозначение характерных точек границ	Координаты МСК-26	
	X	Y		X	Y
531	374839.81	1418114.89	574	373933.45	1417490.30
532	374836.71	1418127.52	575	373776.10	1417313.00
533	374836.42	1418140.37	576	373620.92	1417133.80
534	374832.38	1418152.73	577	373467.95	1416952.71
535	374826.27	1418170.75	578	373317.20	1416769.77
536	374820.02	1418183.46	579	373168.70	1416585.00
537	374819.58	1418189.76	580	373022.46	1416398.43
538	374825.27	1418203.40	581	372878.52	1416210.08
539	374835.41	1418218.19	582	372736.89	1416019.99
540	374840.58	1418235.61	583	372597.59	1415828.19
541	374842.94	1418253.41	584	372460.64	1415634.70
542	374841.31	1418262.86	585	372326.07	1415439.55
543	374841.18	1418269.45	586	372193.90	1415242.77
544	374833.64	1418280.32	587	372064.13	1415044.39
545	374820.56	1418295.40	588	371936.80	1414844.44
546	374805.27	1418309.93	589	371811.92	1414642.95
547	374789.61	1418322.27	590	371689.52	1414439.95
548	374776.75	1418333.92	591	371569.60	1414235.46
549	374766.07	1418344.87	592	371452.19	1414029.53
550	374758.47	1418353.55	593	371337.30	1413822.18
551	374752.04	1418347.22	594	371224.96	1413613.44
552	374630.80	1418226.78	595	371115.17	1413403.35
553	374631.28	1418214.70	596	371007.96	1413191.93
554	374630.24	1418159.62	597	370903.34	1412979.21
555	374625.26	1418085.06	598	370801.33	1412765.23
556	374615.40	1417986.26	599	370701.94	1412550.02
557	374604.50	1417928.26	600	370605.18	1412333.62
558	374605.69	1417896.58	601	370602.88	1409959.78
559	374608.71	1417865.51	602	375997.15	1409926.12
560	374607.30	1417838.67	603	375971.76	1409771.11
561	374594.64	1417775.05	604	375948.00	1409615.83
562	374560.10	1417781.89	605	375925.87	1409460.32
563	374513.07	1417794.11	606	375905.37	1409304.59
564	374471.29	1417808.39	607	375886.50	1409148.65
565	374427.16	1417833.78	608	375869.26	1408992.52
566	374425.95	1417868.31	609	375853.66	1408836.21
567	374421.39	1417897.92	610	375839.70	1408679.76
568	374415.61	1417924.49	611	375827.37	1408523.16
569	374414.22	1417944.05	612	375816.69	1408366.45
570	374416.63	1417990.70	613	375807.65	1408209.63
571	374400.34	1417991.84	614	375800.25	1408052.72
572	374254.59	1417839.06	615	375794.49	1407895.75
573	374092.95	1417665.66	616	375790.38	1407738.73

Обозначение характерных точек границ	Координаты МСК-26		Обозначение характерных точек границ	Координаты МСК-26	
	X	Y		X	Y
617	375787.91	1407581.67	660	377214.68	1401037.90
618	375787.09	1407424.59	661	377282.31	1400896.12
619	375787.91	1407267.51	662	377351.41	1400755.06
620	375790.38	1407110.45	663	377421.99	1400614.73
621	375794.49	1406953.43	664	377494.04	1400475.15
622	375800.25	1406796.45	665	377567.54	1400336.33
623	375807.65	1406639.55	666	377642.49	1400198.28
624	375816.69	1406482.73	667	377718.88	1400061.03
625	375827.37	1406326.02	668	377796.71	1399924.59
626	375839.70	1406169.42	669	377875.96	1399788.97
627	375853.66	1406012.96	670	377956.62	1399654.18
628	375869.26	1405856.66	671	378038.70	1399520.25
629	375886.50	1405700.53	672	378122.17	1399387.19
630	375905.37	1405544.59	673	378207.03	1399255.00
631	375925.87	1405388.86	674	378293.27	1399123.72
632	375948.00	1405233.34	675	378380.88	1398993.34
633	375971.76	1405078.07	676	378469.85	1398863.89
634	375997.15	1404923.06	677	378560.17	1398735.37
635	376024.15	1404768.32	678	378651.83	1398607.81
636	376052.78	1404613.87	679	378744.83	1398481.22
637	376083.02	1404459.73	680	378839.14	1398355.60
638	376114.87	1404305.91	681	378934.76	1398230.98
639	376148.34	1404152.44	682	379031.69	1398107.37
640	376183.41	1403999.33	683	379129.90	1397984.78
641	376220.07	1403846.59	684	379229.39	1397863.23
642	376258.34	1403694.24	685	379330.15	1397742.72
643	376298.20	1403542.30	686	379432.16	1397623.28
644	376339.65	1403390.79	687	379535.42	1397504.91
645	376382.68	1403239.72	688	379639.92	1397387.63
646	376427.30	1403089.11	689	379745.63	1397271.45
647	376473.48	1402938.98	690	379852.56	1397156.38
648	376521.24	1402789.33	691	379960.69	1397042.44
649	376570.56	1402640.20	692	380070.00	1396929.64
650	376621.44	1402491.59	693	380180.49	1396817.99
651	376673.88	1402343.52	694	380292.14	1396707.50
652	376727.86	1402196.01	695	380404.94	1396598.19
653	376783.38	1402049.07	696	380518.88	1396490.06
654	376840.44	1401902.72	697	380633.95	1396383.13
655	376899.03	1401756.98	698	380750.13	1396277.42
656	376959.14	1401611.86	699	380867.41	1396172.92
657	377020.77	1401467.37	700	380985.78	1396069.66
658	377083.91	1401323.54	701	381105.22	1395967.65
659	377148.55	1401180.38	702	381225.73	1395866.89

Обозначение характерных точек границ	Координаты МСК-26		Обозначение характерных точек границ	Координаты МСК-26	
	X	Y		X	Y
703	381347.28	1395767.40	730	374984.96	1418572.80
704	381469.87	1395669.19	Контур 3		
705	381593.48	1395572.26	744	369698.26	1407335.36
706	381718.10	1395476.64	745	369696.94	1407377.22
707	381843.72	1395382.33	746	369694.75	1407419.05
708	381970.31	1395289.33	747	369691.68	1407460.83
709	382097.87	1395197.67	748	369687.74	1407502.53
710	382226.39	1395107.35	749	369682.93	1407544.14
711	382355.84	1395018.38	750	369677.24	1407585.64
712	382486.22	1394930.77	751	369670.69	1407627.01
713	382617.50	1394844.53	752	369663.27	1407668.23
714	382749.69	1394759.67	753	369654.99	1407709.29
715	382882.75	1394676.20	754	369645.86	1407750.17
716	383016.68	1394594.13	755	369635.87	1407790.85
717	383151.47	1394513.46	756	369625.02	1407831.31
718	383287.09	1394434.21	757	369613.34	1407871.53
719	383423.53	1394356.38	758	369600.81	1407911.50
720	383560.78	1394279.99	759	369587.45	1407951.20
721	383698.83	1394205.04	760	369573.26	1407990.62
722	383837.65	1394131.54	761	369558.25	1408029.72
723	383977.23	1394059.49	762	369542.43	1408068.50
724	384117.56	1393988.91	763	369525.79	1408106.94
725	384258.62	1393919.81	764	369508.35	1408145.03
726	384400.40	1393852.18	765	369490.12	1408182.74
727	384542.88	1393786.05	766	369471.11	1408220.06
728	384686.04	1393721.41	767	369451.31	1408256.98
729	384780.08	1393679.92	768	369430.75	1408293.47
1	384496.46	1389340.34	769	369409.43	1408329.53
Контур 2			770	369387.35	1408365.12
730	374984.96	1418572.80	771	369364.54	1408400.25
731	374990.36	1418566.14	772	369341.00	1408434.90
732	375001.84	1418562.07	773	369316.73	1408469.04
733	375009.95	1418560.28	774	369291.76	1408502.67
734	375020.66	1418561.56	775	369266.09	1408535.77
735	375032.75	1418568.45	776	369239.73	1408568.32
736	375046.39	1418574.03	777	369212.69	1408600.31
737	375063.42	1418577.64	778	369184.99	1408631.73
738	375074.23	1418582.99	779	369156.64	1408662.57
739	375086.78	1418594.88	780	369127.64	1408692.80
740	375091.27	1418610.13	781	369098.03	1408722.42
741	375093.66	1418629.20	782	369067.79	1408751.41
742	375094.28	1418663.37	783	369036.96	1408779.76
743	375091.65	1418673.64	784	369005.54	1408807.46

Обозначение характерных точек границ	Координаты МСК-26		Обозначение характерных точек границ	Координаты МСК-26	
	X	Y		X	Y
785	368973.55	1408834.50	828	367282.88	1409249.77
786	368940.99	1408860.86	829	367242.00	1409240.63
787	368907.90	1408886.53	830	367201.32	1409230.64
788	368874.27	1408911.50	831	367160.86	1409219.80
789	368840.13	1408935.77	832	367120.64	1409208.11
790	368805.48	1408959.31	833	367080.67	1409195.58
791	368770.35	1408982.13	834	367040.97	1409182.22
792	368734.75	1409004.20	835	367001.55	1409168.03
793	368698.70	1409025.52	836	366962.45	1409153.02
794	368662.21	1409046.08	837	366923.67	1409137.20
795	368625.29	1409065.88	838	366885.23	1409120.56
796	368587.97	1409084.89	839	366847.14	1409103.13
797	368550.26	1409103.13	840	366809.43	1409084.89
798	368512.17	1409120.56	841	366772.11	1409065.88
799	368473.73	1409137.20	842	366735.19	1409046.08
800	368434.95	1409153.02	843	366698.70	1409025.52
801	368395.84	1409168.03	844	366662.64	1409004.20
802	368356.43	1409182.22	845	366627.05	1408982.13
803	368316.73	1409195.58	846	366591.92	1408959.31
804	368276.76	1409208.11	847	366557.27	1408935.77
805	368236.54	1409219.80	848	366523.13	1408911.50
806	368196.08	1409230.64	849	366489.50	1408886.53
807	368155.40	1409240.63	850	366456.40	1408860.86
808	368114.52	1409249.77	851	366423.85	1408834.50
809	368073.46	1409258.05	852	366391.86	1408807.46
810	368032.24	1409265.46	853	366360.44	1408779.76
811	367990.87	1409272.02	854	366329.60	1408751.41
812	367949.37	1409277.70	855	366299.37	1408722.42
813	367907.76	1409282.51	856	366269.75	1408692.80
814	367866.05	1409286.46	857	366240.76	1408662.57
815	367824.28	1409289.52	858	366212.41	1408631.73
816	367782.45	1409291.72	859	366184.71	1408600.31
817	367740.58	1409293.03	860	366157.67	1408568.32
818	367698.70	1409293.47	861	366131.31	1408535.77
819	367656.81	1409293.03	862	366105.64	1408502.67
820	367614.95	1409291.72	863	366080.67	1408469.04
821	367573.12	1409289.52	864	366056.40	1408434.90
822	367531.34	1409286.46	865	366032.86	1408400.25
823	367489.64	1409282.51	866	366010.04	1408365.12
824	367448.03	1409277.70	867	365987.97	1408329.53
825	367406.53	1409272.02	868	365966.65	1408293.47
826	367365.16	1409265.46	869	365946.09	1408256.98
827	367323.94	1409258.05	870	365926.29	1408220.06

Обозначение характерных точек границ	Координаты МСК-26		Обозначение характерных точек границ	Координаты МСК-26	
	X	Y		X	Y
871	365907.28	1408182.74	914	365889.04	1406441.91
872	365889.04	1408145.03	915	365907.28	1406404.20
873	365871.61	1408106.94	916	365926.29	1406366.88
874	365854.97	1408068.50	917	365946.09	1406329.96
875	365839.15	1408029.72	918	365966.65	1406293.47
876	365824.14	1407990.62	919	365987.97	1406257.42
877	365809.95	1407951.20	920	366010.04	1406221.82
878	365796.59	1407911.50	921	366032.86	1406186.69
879	365784.06	1407871.53	922	366056.40	1406152.04
880	365772.37	1407831.31	923	366080.67	1406117.90
881	365761.53	1407790.85	924	366105.64	1406084.27
882	365751.54	1407750.17	925	366131.31	1406051.18
883	365742.40	1407709.29	926	366157.67	1406018.62
884	365734.12	1407668.23	927	366184.71	1405986.63
885	365726.71	1407627.01	928	366212.41	1405955.21
886	365720.15	1407585.64	929	366240.76	1405924.38
887	365714.47	1407544.14	930	366269.75	1405894.14
888	365709.66	1407502.53	931	366299.37	1405864.53
889	365705.71	1407460.83	932	366329.60	1405835.53
890	365702.65	1407419.05	933	366360.44	1405807.18
891	365700.45	1407377.22	934	366391.86	1405779.48
892	365699.14	1407335.36	935	366423.85	1405752.44
893	365698.70	1407293.47	936	366456.40	1405726.08
894	365699.14	1407251.59	937	366489.50	1405700.41
895	365700.45	1407209.72	938	366523.13	1405675.44
896	365702.65	1407167.89	939	366557.27	1405651.17
897	365705.71	1407126.12	940	366591.92	1405627.63
898	365709.66	1407084.41	941	366627.05	1405604.82
899	365714.47	1407042.80	942	366662.64	1405582.74
900	365720.15	1407001.30	943	366698.70	1405561.42
901	365726.71	1406959.93	944	366735.19	1405540.86
902	365734.12	1406918.71	945	366772.11	1405521.06
903	365742.40	1406877.65	946	366809.43	1405502.05
904	365751.54	1406836.77	947	366847.14	1405483.82
905	365761.53	1406796.09	948	366885.23	1405466.38
906	365772.37	1406755.63	949	366923.67	1405449.74
907	365784.06	1406715.41	950	366962.45	1405433.92
908	365796.59	1406675.44	951	367001.55	1405418.91
909	365809.95	1406635.74	952	367040.97	1405404.72
910	365824.14	1406596.33	953	367080.67	1405391.36
911	365839.15	1406557.22	954	367120.64	1405378.83
912	365854.97	1406518.44	955	367160.86	1405367.15
913	365871.61	1406480.00	956	367201.32	1405356.30

Обозначение характерных точек границ	Координаты МСК-26		Обозначение характерных точек границ	Координаты МСК-26	
	X	Y		X	Y
957	367242.00	1405346.31	1000	368940.99	1405726.08
958	367282.88	1405337.18	1001	368973.55	1405752.44
959	367323.94	1405328.90	1002	369005.54	1405779.48
960	367365.16	1405321.48	1003	369036.96	1405807.18
961	367406.53	1405314.93	1004	369067.79	1405835.53
962	367448.03	1405309.24	1005	369098.03	1405864.53
963	367489.64	1405304.43	1006	369127.64	1405894.14
964	367531.34	1405300.49	1007	369156.64	1405924.38
965	367573.12	1405297.42	1008	369184.99	1405955.21
966	367614.95	1405295.23	1009	369212.69	1405986.63
967	367656.81	1405293.91	1010	369239.73	1406018.62
968	367698.70	1405293.47	1011	369266.09	1406051.18
969	367740.58	1405293.91	1012	369291.76	1406084.27
970	367782.45	1405295.23	1013	369316.73	1406117.90
971	367824.28	1405297.42	1014	369341.00	1406152.04
972	367866.05	1405300.49	1015	369364.54	1406186.69
973	367907.76	1405304.43	1016	369387.35	1406221.82
974	367949.37	1405309.24	1017	369409.43	1406257.42
975	367990.87	1405314.93	1018	369430.75	1406293.47
976	368032.24	1405321.48	1019	369451.31	1406329.96
977	368073.46	1405328.90	1020	369471.11	1406366.88
978	368114.52	1405337.18	1021	369490.12	1406404.20
979	368155.40	1405346.31	1022	369508.35	1406441.91
980	368196.08	1405356.30	1023	369525.79	1406480.00
981	368236.54	1405367.15	1024	369542.43	1406518.44
982	368276.76	1405378.83	1025	369558.25	1406557.22
983	368316.73	1405391.36	1026	369573.26	1406596.33
984	368356.43	1405404.72	1027	369587.45	1406635.74
985	368395.84	1405418.91	1028	369600.81	1406675.44
986	368434.95	1405433.92	1029	369613.34	1406715.41
987	368473.73	1405449.74	1030	369625.02	1406755.63
988	368512.17	1405466.38	1031	369635.87	1406796.09
989	368550.26	1405483.82	1032	369645.86	1406836.77
990	368587.97	1405502.05	1033	369654.99	1406877.65
991	368625.29	1405521.06	1034	369663.27	1406918.71
992	368662.21	1405540.86	1035	369670.69	1406959.93
993	368698.70	1405561.42	1036	369677.24	1407001.30
994	368734.75	1405582.74	1037	369682.93	1407042.80
995	368770.35	1405604.82	1038	369687.74	1407084.41
996	368805.48	1405627.63	1039	369691.68	1407126.12
997	368840.13	1405651.17	1040	369694.75	1407167.89
998	368874.27	1405675.44	1041	369696.94	1407209.72
999	368907.90	1405700.41	1042	369698.26	1407251.59

Обозначение характерных точек границ	Координаты МСК-26		Обозначение характерных точек границ	Координаты МСК-26	
	X	Y		X	Y
1043	369698.70	1407293.47	1084	357791.97	1377058.08
744	369698.26	1407335.36	1085	357759.41	1377084.44
Контур 4			1086	357726.32	1377110.11
1044	358515.36	1375600.81	1087	357692.69	1377135.09
1045	358513.17	1375642.64	1088	357658.55	1377159.35
1046	358510.10	1375684.41	1089	357623.90	1377182.90
1047	358506.16	1375726.11	1090	357588.77	1377205.71
1048	358501.35	1375767.72	1091	357553.17	1377227.78
1049	358495.66	1375809.22	1092	357517.12	1377249.11
1050	358489.11	1375850.59	1093	357480.63	1377269.67
1051	358481.69	1375891.82	1094	357443.71	1377289.46
1052	358473.41	1375932.88	1095	357406.39	1377308.48
1053	358464.28	1375973.76	1096	357368.68	1377326.71
1054	358454.29	1376014.43	1097	357330.59	1377344.15
1055	358443.44	1376054.89	1098	357292.15	1377360.78
1056	358431.76	1376095.12	1099	357253.37	1377376.61
1057	358419.23	1376135.09	1100	357214.26	1377391.62
1058	358405.87	1376174.79	1101	357174.85	1377405.81
1059	358391.68	1376214.20	1102	357135.15	1377419.17
1060	358376.67	1376253.30	1103	357095.18	1377431.69
1061	358360.85	1376292.09	1104	357054.96	1377443.38
1062	358344.21	1376330.53	1105	357014.50	1377454.22
1063	358326.77	1376368.61	1106	356973.82	1377464.21
1064	358308.54	1376406.33	1107	356932.94	1377473.35
1065	358289.53	1376443.65	1108	356891.88	1377481.63
1066	358269.73	1376480.56	1109	356850.66	1377489.05
1067	358249.17	1376517.06	1110	356809.29	1377495.60
1068	358227.85	1376553.11	1111	356767.79	1377501.28
1069	358205.77	1376588.71	1112	356726.18	1377506.10
1070	358182.96	1376623.84	1113	356684.47	1377510.04
1071	358159.42	1376658.48	1114	356642.70	1377513.11
1072	358135.15	1376692.63	1115	356600.87	1377515.30
1073	358110.18	1376726.25	1116	356559.00	1377516.62
1074	358084.51	1376759.35	1117	356517.12	1377517.06
1075	358058.15	1376791.90	1118	356475.23	1377516.62
1076	358031.11	1376823.90	1119	356433.37	1377515.30
1077	358003.41	1376855.32	1120	356391.54	1377513.11
1078	357975.06	1376886.15	1121	356349.76	1377510.04
1079	357946.06	1376916.38	1122	356308.06	1377506.10
1080	357916.45	1376946.00	1123	356266.45	1377501.28
1081	357886.21	1376974.99	1124	356224.95	1377495.60
1082	357855.38	1377003.34	1125	356183.58	1377489.05
1083	357823.96	1377031.05	1126	356142.36	1377481.63

Обозначение характерных точек границ	Координаты МСК-26		Обозначение характерных точек границ	Координаты МСК-26	
	X	Y		X	Y
1127	356101.30	1377473.35	1170	354725.70	1376406.33
1128	356060.42	1377464.21	1171	354707.46	1376368.61
1129	356019.74	1377454.22	1172	354690.03	1376330.53
1130	355979.28	1377443.38	1173	354673.39	1376292.09
1131	355939.06	1377431.69	1174	354657.57	1376253.30
1132	355899.09	1377419.17	1175	354642.56	1376214.20
1133	355859.39	1377405.81	1176	354628.37	1376174.79
1134	355819.97	1377391.62	1177	354615.01	1376135.09
1135	355780.87	1377376.61	1178	354602.48	1376095.12
1136	355742.09	1377360.78	1179	354590.79	1376054.89
1137	355703.65	1377344.15	1180	354579.95	1376014.43
1138	355665.56	1377326.71	1181	354569.96	1375973.76
1139	355627.85	1377308.48	1182	354560.82	1375932.88
1140	355590.53	1377289.46	1183	354552.54	1375891.82
1141	355553.61	1377269.67	1184	354545.13	1375850.59
1142	355517.12	1377249.11	1185	354538.57	1375809.22
1143	355481.06	1377227.78	1186	354532.89	1375767.72
1144	355445.47	1377205.71	1187	354528.08	1375726.11
1145	355410.34	1377182.90	1188	354524.13	1375684.41
1146	355375.69	1377159.35	1189	354521.07	1375642.64
1147	355341.55	1377135.09	1190	354518.87	1375600.81
1148	355307.92	1377110.11	1191	354517.56	1375558.94
1149	355274.82	1377084.44	1192	354517.12	1375517.06
1150	355242.27	1377058.08	1193	354517.56	1375475.17
1151	355210.28	1377031.05	1194	354518.87	1375433.30
1152	355178.86	1377003.34	1195	354521.07	1375391.47
1153	355148.02	1376974.99	1196	354524.13	1375349.70
1154	355117.79	1376946.00	1197	354528.08	1375308.00
1155	355088.17	1376916.38	1198	354532.89	1375266.39
1156	355059.18	1376886.15	1199	354538.57	1375224.89
1157	355030.83	1376855.32	1200	354545.13	1375183.52
1158	355003.13	1376823.90	1201	354552.54	1375142.29
1159	354976.09	1376791.90	1202	354560.82	1375101.23
1160	354949.73	1376759.35	1203	354569.96	1375060.35
1161	354924.06	1376726.25	1204	354579.95	1375019.68
1162	354899.09	1376692.63	1205	354590.79	1374979.22
1163	354874.82	1376658.48	1206	354602.48	1374938.99
1164	354851.28	1376623.84	1207	354615.01	1374899.02
1165	354828.46	1376588.71	1208	354628.37	1374859.32
1166	354806.39	1376553.11	1209	354642.56	1374819.91
1167	354785.07	1376517.06	1210	354657.57	1374780.81
1168	354764.51	1376480.56	1211	354673.39	1374742.02
1169	354744.71	1376443.65	1212	354690.03	1374703.58

Обозначение характерных точек границ	Координаты МСК-26		Обозначение характерных точек границ	Координаты МСК-26	
	X	Y		X	Y
1213	354707.46	1374665.50	1256	356060.42	1373569.90
1214	354725.70	1374627.78	1257	356101.30	1373560.76
1215	354744.71	1374590.46	1258	356142.36	1373552.48
1216	354764.51	1374553.55	1259	356183.58	1373545.06
1217	354785.07	1374517.06	1260	356224.95	1373538.51
1218	354806.39	1374481.00	1261	356266.45	1373532.83
1219	354828.46	1374445.40	1262	356308.06	1373528.01
1220	354851.28	1374410.27	1263	356349.76	1373524.07
1221	354874.82	1374375.63	1264	356391.54	1373521.00
1222	354899.09	1374341.48	1265	356433.37	1373518.81
1223	354924.06	1374307.86	1266	356475.23	1373517.49
1224	354949.73	1374274.76	1267	356517.12	1373517.05
1225	354976.09	1374242.21	1268	356559.00	1373517.49
1226	355003.13	1374210.21	1269	356600.87	1373518.81
1227	355030.83	1374178.79	1270	356642.70	1373521.00
1228	355059.18	1374147.96	1271	356684.47	1373524.07
1229	355088.17	1374117.73	1272	356726.18	1373528.01
1230	355117.79	1374088.11	1273	356767.79	1373532.83
1231	355148.02	1374059.12	1274	356809.29	1373538.51
1232	355178.86	1374030.77	1275	356850.66	1373545.06
1233	355210.28	1374003.06	1276	356891.88	1373552.48
1234	355242.27	1373976.03	1277	356932.94	1373560.76
1235	355274.82	1373949.67	1278	356973.82	1373569.90
1236	355307.92	1373924.00	1279	357014.50	1373579.89
1237	355341.55	1373899.02	1280	357054.96	1373590.73
1238	355375.69	1373874.76	1281	357095.18	1373602.42
1239	355410.34	1373851.21	1282	357135.15	1373614.94
1240	355445.47	1373828.40	1283	357174.85	1373628.30
1241	355481.06	1373806.33	1284	357214.26	1373642.49
1242	355517.12	1373785.00	1285	357253.37	1373657.50
1243	355553.61	1373764.44	1286	357292.15	1373673.33
1244	355590.53	1373744.65	1287	357330.59	1373689.96
1245	355627.85	1373725.63	1288	357368.68	1373707.40
1246	355665.56	1373707.40	1289	357406.39	1373725.63
1247	355703.65	1373689.96	1290	357443.71	1373744.65
1248	355742.09	1373673.33	1291	357480.63	1373764.44
1249	355780.87	1373657.50	1292	357517.12	1373785.00
1250	355819.97	1373642.49	1293	357553.17	1373806.33
1251	355859.39	1373628.30	1294	357588.77	1373828.40
1252	355899.09	1373614.94	1295	357623.90	1373851.21
1253	355939.06	1373602.42	1296	357658.55	1373874.76
1254	355979.28	1373590.73	1297	357692.69	1373899.02
1255	356019.74	1373579.89	1298	357726.32	1373924.00

Обозначение характерных точек границ	Координаты МСК-26		Обозначение характерных точек границ	Координаты МСК-26	
	Х	У		Х	У
1299	357759.41	1373949.67	1322	358344.21	1374703.58
1300	357791.97	1373976.03	1323	358360.85	1374742.02
1301	357823.96	1374003.06	1324	358376.67	1374780.81
1302	357855.38	1374030.77	1325	358391.68	1374819.91
1303	357886.21	1374059.12	1326	358405.87	1374859.32
1304	357916.45	1374088.11	1327	358419.23	1374899.02
1305	357946.06	1374117.73	1328	358431.76	1374938.99
1306	357975.06	1374147.96	1329	358443.44	1374979.22
1307	358003.41	1374178.79	1330	358454.29	1375019.68
1308	358031.11	1374210.21	1331	358464.28	1375060.35
1309	358058.15	1374242.21	1332	358473.41	1375101.23
1310	358084.51	1374274.76	1333	358481.69	1375142.29
1311	358110.18	1374307.86	1334	358489.11	1375183.52
1312	358135.15	1374341.48	1335	358495.66	1375224.89
1313	358159.42	1374375.63	1336	358501.35	1375266.39
1314	358182.96	1374410.27	1337	358506.16	1375308.00
1315	358205.77	1374445.40	1338	358510.10	1375349.70
1316	358227.85	1374481.00	1339	358513.17	1375391.47
1317	358249.17	1374517.06	1340	358515.36	1375433.30
1318	358269.73	1374553.55	1341	358516.68	1375475.17
1319	358289.53	1374590.46	1342	358517.12	1375517.06
1320	358308.54	1374627.78	1343	358516.68	1375558.94
1321	358326.77	1374665.50	1044	358515.36	1375600.81
Обозначение характерных точек границ	Координаты МСК-26		Обозначение характерных точек границ	Координаты МСК-26	
	Х	У		Х	У
Зона 2			16	400705.58	2179564.24
Контур 1			17	400582.49	2179661.82
1	401066.78	2173894.54	18	400458.38	2179758.11
2	401062.08	2174089.39	19	400333.27	2179853.10
3	401044.19	2174872.73	20	400207.18	2179946.76
4	401029.19	2175528.41	21	400080.11	2180039.11
5	401015.70	2176252.30	22	399952.08	2180130.12
6	400999.88	2176746.59	23	399823.11	2180219.78
7	400987.93	2177604.89	24	399693.20	2180308.08
8	400987.05	2177637.30	25	399562.38	2180395.02
9	400969.13	2178296.25	26	399430.65	2180480.59
10	400953.80	2178858.31	27	399298.03	2180564.77
11	400954.22	2178973.64	28	399164.54	2180647.56
12	400954.26	2178985.60	29	399030.19	2180728.95
13	400942.37	2179039.44	30	398895.00	2180808.92
14	400935.65	2179376.10	31	398758.97	2180887.48
15	400827.64	2179465.37	32	398622.13	2180964.61

Обозначение характерных точек границ	Координаты МСК-26		Обозначение характерных точек границ	Координаты МСК-26	
	X	Y		X	Y
33	398484.49	2181040.29	77	391876.97	2182848.72
34	398346.06	2181114.54	78	391719.97	2182853.67
35	398206.87	2181187.33	79	391562.93	2182856.98
36	398066.92	2181258.66	80	391405.86	2182858.65
37	397926.23	2181328.52	81	391248.78	2182858.66
38	397784.82	2181396.90	82	391091.71	2182857.04
39	397642.69	2181463.79	83	390934.66	2182853.76
40	397499.88	2181529.20	84	390777.66	2182848.85
41	397356.39	2181593.11	85	390620.72	2182842.29
42	397212.24	2181655.51	86	390463.85	2182834.09
43	397067.44	2181716.39	87	390307.08	2182824.24
44	396922.01	2181775.76	88	390150.42	2182812.76
45	396775.97	2181833.60	89	389993.90	2182799.63
46	396629.33	2181889.91	90	389837.51	2182784.86
47	396482.11	2181944.68	91	389681.29	2182768.46
48	396334.32	2181997.91	92	389526.34	2182750.56
49	396185.98	2182049.58	93	389569.86	2184265.22
50	396037.12	2182099.70	94	389332.87	2184270.58
51	395887.73	2182148.26	95	389095.83	2184273.04
52	395737.85	2182195.25	96	388858.78	2184272.61
53	395587.48	2182240.67	97	388621.75	2184269.28
54	395436.64	2182284.51	98	388384.78	2184263.06
55	395285.35	2182326.77	99	388147.91	2184253.94
56	395133.63	2182367.44	100	387911.16	2184241.93
57	394981.49	2182406.52	101	387674.58	2184227.03
58	394828.95	2182444.01	102	387438.20	2184209.24
59	394676.02	2182479.89	103	387202.05	2184188.57
60	394522.73	2182514.18	104	386966.17	2184165.00
61	394369.09	2182546.85	105	386730.60	2184138.56
62	394215.11	2182577.92	106	386495.37	2184109.25
63	394060.82	2182607.37	107	386260.51	2184077.06
64	393906.23	2182635.20	108	386026.07	2184042.00
65	393751.35	2182661.42	109	385792.07	2184004.09
66	393596.21	2182686.01	110	385558.55	2183963.31
67	393440.82	2182708.97	111	385325.55	2183919.69
68	393285.19	2182730.31	112	385093.10	2183873.23
69	393129.36	2182750.01	113	384861.23	2183823.92
70	392973.32	2182768.09	114	384629.98	2183771.79
71	392817.10	2182784.52	115	384399.39	2183716.84
72	392660.72	2182799.32	116	384169.49	2183659.07
73	392504.20	2182812.48	117	383940.30	2183598.50
74	392347.54	2182824.01	118	383711.88	2183535.14
75	392190.77	2182833.89	119	383484.25	2183468.99
76	392033.91	2182842.13	120	383257.44	2183400.06

Обозначение характерных точек границ	Координаты МСК-26		Обозначение характерных точек границ	Координаты МСК-26	
	X	Y		X	Y
121	383031.49	2183328.37	165	374885.62	2178135.79
122	382806.43	2183253.92	166	374899.23	2178121.19
123	382582.30	2183176.73	167	374907.16	2178110.60
124	382359.13	2183096.80	168	374907.53	2178104.02
125	382136.95	2183014.16	169	374909.50	2178094.63
126	381915.80	2182928.80	170	374907.79	2178076.77
127	381695.71	2182840.75	171	374903.26	2178059.15
128	381476.71	2182750.02	172	374893.68	2178044.02
129	381258.83	2182656.62	173	374888.48	2178030.17
130	381042.12	2182560.57	174	374889.16	2178023.90
131	380826.59	2182461.87	175	374895.86	2178011.42
132	380612.28	2182360.55	176	374902.62	2177993.63
133	380399.23	2182256.62	177	374907.11	2177981.43
134	380187.46	2182150.09	178	374907.86	2177968.60
135	379977.01	2182040.99	179	374911.42	2177956.09
136	379767.91	2181929.32	180	374922.83	2177944.60
137	379560.19	2181815.10	181	374949.75	2177915.05
138	379353.88	2181698.36	182	374964.93	2177900.00
139	379149.01	2181579.10	183	374984.07	2177880.73
140	378945.62	2181457.35	184	375002.40	2177864.61
141	378743.72	2181333.13	185	375004.34	2177858.81
142	378543.36	2181206.44	186	375004.92	2177847.53
143	378344.56	2181077.32	187	375009.38	2177838.81
144	378147.36	2180945.78	188	375018.65	2177821.17
145	377951.77	2180811.84	189	375034.80	2177787.62
146	377757.84	2180675.52	190	375044.55	2177766.39
147	377565.59	2180536.84	191	375046.82	2177759.36
148	377375.04	2180395.83	192	375048.83	2177744.64
149	377186.23	2180252.49	193	375052.94	2177731.68
150	376999.19	2180106.86	194	375061.96	2177707.47
151	376813.94	2179958.96	195	375068.44	2177684.57
152	376630.51	2179808.80	196	375075.01	2177664.02
153	376448.93	2179656.42	197	375094.37	2177663.80
154	376269.23	2179501.82	198	375388.61	2177665.75
155	376091.42	2179345.04	199	376042.47	2177674.16
156	375915.55	2179186.11	200	376999.95	2177676.30
157	375741.63	2179025.03	201	377076.26	2177676.48
158	375569.69	2178861.84	202	377754.86	2177682.02
159	375399.76	2178696.57	203	378093.00	2177687.82
160	375231.86	2178529.23	204	378599.94	2177696.53
161	375066.01	2178359.85	205	378990.51	2177703.24
162	374902.25	2178188.46	206	379552.11	2177704.85
163	374867.44	2178151.48	207	379962.84	2177711.25
164	374869.80	2178149.75	208	379972.14	2177711.45

Обозначение характерных точек границ	Координаты МСК-26		Обозначение характерных точек границ	Координаты МСК-26	
	X	Y		X	Y
209	380008.49	2177712.08	253	387976.02	2178742.14
210	380112.11	2177721.24	254	387992.63	2178725.24
211	380672.04	2177725.43	255	388015.38	2178709.78
212	380802.87	2177726.97	256	388050.51	2178685.93
213	381156.50	2177731.16	257	388087.82	2178661.28
214	381510.66	2177731.65	258	388101.37	2178654.66
215	381517.12	2177731.67	259	388115.08	2178652.41
216	381826.11	2177734.53	260	388145.43	2178651.10
217	382013.39	2177741.28	261	388155.30	2178655.96
218	382303.10	2177747.21	262	388185.60	2178681.03
219	382315.76	2177747.45	263	388210.72	2178710.62
220	382448.57	2177750.15	264	388227.11	2178717.31
221	382498.74	2177750.06	265	388273.14	2178777.83
222	383484.08	2177750.14	266	388289.94	2178783.94
223	383804.91	2177730.65	267	388319.51	2178803.84
224	384304.40	2177732.75	268	388369.74	2178818.80
225	384619.61	2177734.09	269	388402.28	2178817.91
226	385098.35	2177736.11	270	388421.56	2178812.93
227	385154.25	2177738.40	271	388485.09	2178814.15
228	385484.67	2177770.25	272	388487.65	2178814.20
229	385515.13	2177770.52	273	388491.92	2178819.30
230	385746.75	2177773.17	274	388519.93	2178813.24
231	386012.04	2177776.05	275	388545.28	2178802.90
232	386095.61	2177777.01	276	388562.57	2178809.79
233	386223.67	2177782.26	277	389313.20	2178826.80
234	386288.33	2177784.47	278	389586.47	2178829.78
235	386342.25	2177785.26	279	389585.02	2178303.48
236	387574.54	2177810.49	280	389584.98	2178293.64
237	387581.82	2178048.74	281	389584.96	2178287.12
238	387597.61	2178130.23	282	389583.79	2177840.89
239	387613.20	2178182.97	283	389583.99	2177820.72
240	387639.01	2178235.33	284	389793.78	2177824.15
241	387697.80	2178356.18	285	389793.91	2177814.96
242	387734.50	2178441.27	286	389795.46	2177285.02
243	387764.94	2178519.50	287	389807.27	2176330.95
244	387804.92	2178619.21	288	389806.79	2176318.03
245	387830.84	2178711.52	289	391328.49	2176335.62
246	387846.82	2178774.99	290	391330.30	2176480.12
247	387865.47	2178837.08	291	391334.17	2176786.25
248	387872.64	2178832.39	292	391347.27	2176839.70
249	387881.24	2178825.34	293	391338.19	2177845.71
250	387895.67	2178808.42	294	391486.58	2177848.28
251	387906.07	2178798.59	295	391774.85	2177847.44
252	387951.36	2178770.07	296	392008.38	2177851.33

Обозначение характерных точек границ	Координаты МСК-26		Обозначение характерных точек границ	Координаты МСК-26	
	X	Y		X	Y
297	392508.54	2177858.49	341	392809.50	2174811.82
298	393021.06	2177864.35	342	392811.58	2174779.66
299	393036.95	2177861.96	343	392823.28	2174756.30
300	393034.93	2177755.55	344	392845.12	2174725.38
301	393030.87	2177705.42	345	392891.40	2174671.67
302	393013.85	2177587.79	346	392935.30	2174626.87
303	392990.52	2177449.45	347	392988.82	2174569.64
304	392971.48	2177336.62	348	393038.17	2174514.55
305	392966.52	2177292.14	349	393070.75	2174462.19
306	392959.43	2177263.49	350	393112.08	2174394.09
307	392934.10	2177185.99	351	393186.90	2174280.34
308	392806.51	2176816.85	352	393216.52	2174237.52
309	392758.00	2176676.57	353	393277.99	2174168.16
310	392746.60	2176654.40	354	393361.80	2174064.55
311	392715.73	2176626.38	355	393405.53	2173997.44
312	392679.45	2176603.67	356	393466.37	2173888.50
313	392671.64	2176588.88	357	393523.58	2173787.35
314	392671.69	2176578.98	358	393551.08	2173790.73
315	392679.46	2176568.98	359	393561.04	2173793.81
316	392694.39	2176558.59	360	393564.60	2173799.14
317	392732.93	2176534.53	361	393567.88	2173800.27
318	392829.84	2176464.56	362	393664.27	2173811.88
319	392965.34	2176377.62	363	393746.78	2173821.70
320	393004.92	2176349.77	364	393838.94	2173830.79
321	393041.79	2176323.84	365	393869.48	2173833.78
322	393076.87	2176293.43	366	394204.19	2173852.41
323	393083.41	2176274.94	367	394300.08	2173857.74
324	393083.28	2176248.07	368	394521.55	2173861.72
325	393069.99	2176160.57	369	394550.03	2173862.31
326	393055.88	2176119.29	370	394722.80	2173865.36
327	393029.55	2176083.09	371	394809.21	2173866.74
328	392984.73	2176039.76	372	394886.93	2173868.10
329	392900.84	2175956.65	373	394952.70	2173869.40
330	392872.71	2175927.39	374	394978.78	2173867.63
331	392855.04	2175894.76	375	395000.63	2173867.71
332	392831.16	2175844.08	376	395065.79	2173868.20
333	392721.46	2175609.22	377	395347.16	2173871.06
334	392702.73	2175564.02	378	395905.68	2173882.31
335	392701.95	2175544.85	379	396411.14	2173886.81
336	392704.31	2175497.94	380	397008.97	2173885.88
337	392726.39	2175357.41	381	397389.68	2173882.49
338	392728.74	2175342.52	382	397554.21	2173880.40
339	392767.36	2175104.41	383	397558.21	2173881.76
340	392804.92	2174866.26	384	397609.80	2173881.21

Обозначение характерных точек границ	Координаты МСК-26		Обозначение характерных точек границ	Координаты МСК-26	
	X	Y		X	Y
385	397669.08	2173879.89	429	400021.45	2173879.53
386	397732.53	2173879.82	430	400058.44	2173880.08
387	397790.96	2173878.72	431	400103.46	2173880.90
388	397823.91	2173876.95	432	400130.64	2173880.98
389	397882.29	2173877.67	433	400166.95	2173881.39
390	397953.37	2173876.17	434	400195.93	2173881.92
391	398009.99	2173875.74	435	400195.95	2173880.44
392	398130.96	2173873.61	436	400205.27	2173880.62
393	398173.83	2173873.54	437	400250.32	2173881.16
394	398174.60	2173873.55	438	400266.34	2173881.29
395	398193.02	2173873.67	439	400297.46	2173881.49
396	398215.18	2173880.20	440	400346.65	2173882.19
397	398223.02	2173878.95	441	400505.16	2173884.61
398	398231.27	2173872.93	442	400574.34	2173885.41
399	398301.78	2173872.16	443	400618.57	2173886.20
400	398364.41	2173871.64	444	400675.79	2173887.16
401	398391.07	2173871.47	445	400726.27	2173887.89
402	398391.08	2173873.97	446	400779.48	2173888.57
403	398419.48	2173873.77	447	400838.84	2173889.47
404	398494.24	2173873.27	448	400898.61	2173890.51
405	398554.33	2173873.76	449	400960.56	2173890.93
406	398624.68	2173873.49	450	400976.54	2173891.06
407	398674.64	2173873.10	451	400994.26	2173891.60
408	398757.21	2173872.71	452	401027.41	2173892.63
409	398938.74	2173872.86	453	401032.89	2173899.54
410	399054.47	2173880.44	454	401034.90	2173903.83
411	399170.04	2173881.57	455	401057.29	2173904.06
412	399294.86	2173873.20	456	401061.62	2173898.47
413	399363.75	2173873.72	1	401066.78	2173894.54
414	399402.11	2173873.48	Контур 2		
415	399452.36	2173873.80	457	374678.80	2177607.54
416	399501.64	2173874.06	458	374689.14	2177671.58
417	399593.14	2173873.83	459	374689.57	2177698.46
418	399619.01	2173873.87	460	374685.41	2177729.39
419	399657.05	2173874.62	461	374683.06	2177761.02
420	399691.07	2173875.49	462	374691.86	2177819.36
421	399727.55	2173875.60	463	374698.11	2177918.46
422	399773.81	2173876.32	464	374699.69	2177970.52
423	399798.00	2173876.58	465	374581.07	2177839.74
424	399841.44	2173876.80	466	374495.96	2177744.40
425	399874.35	2173877.77	467	374501.19	2177724.02
426	399913.72	2173878.12	468	374506.83	2177694.59
427	399954.02	2173878.80	469	374509.29	2177660.13
428	399982.50	2173879.47	470	374554.32	2177636.36

Обозначение характерных точек границ	Координаты МСК-26		Обозначение характерных точек границ	Координаты МСК-26	
	X	Y		X	Y
471	374596.59	2177623.62	457	374678.80	2177607.54
472	374644.03	2177613.11			

8.3. Графическое изображение границ четвертой подзоны приаэродромной территории аэродрома Минеральные Воды приведено на схемах 5.1 и 5.2.

Схема 5.1

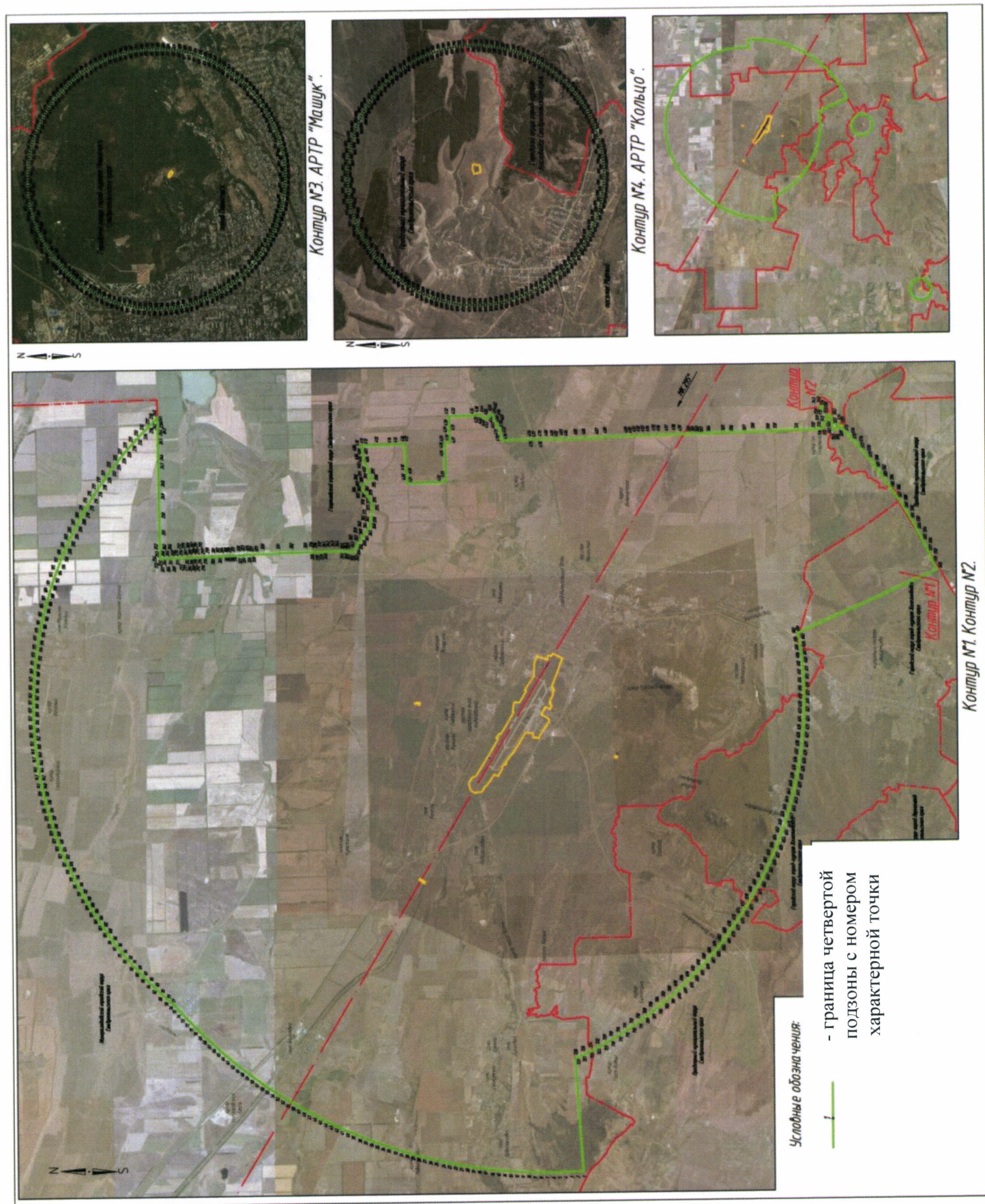

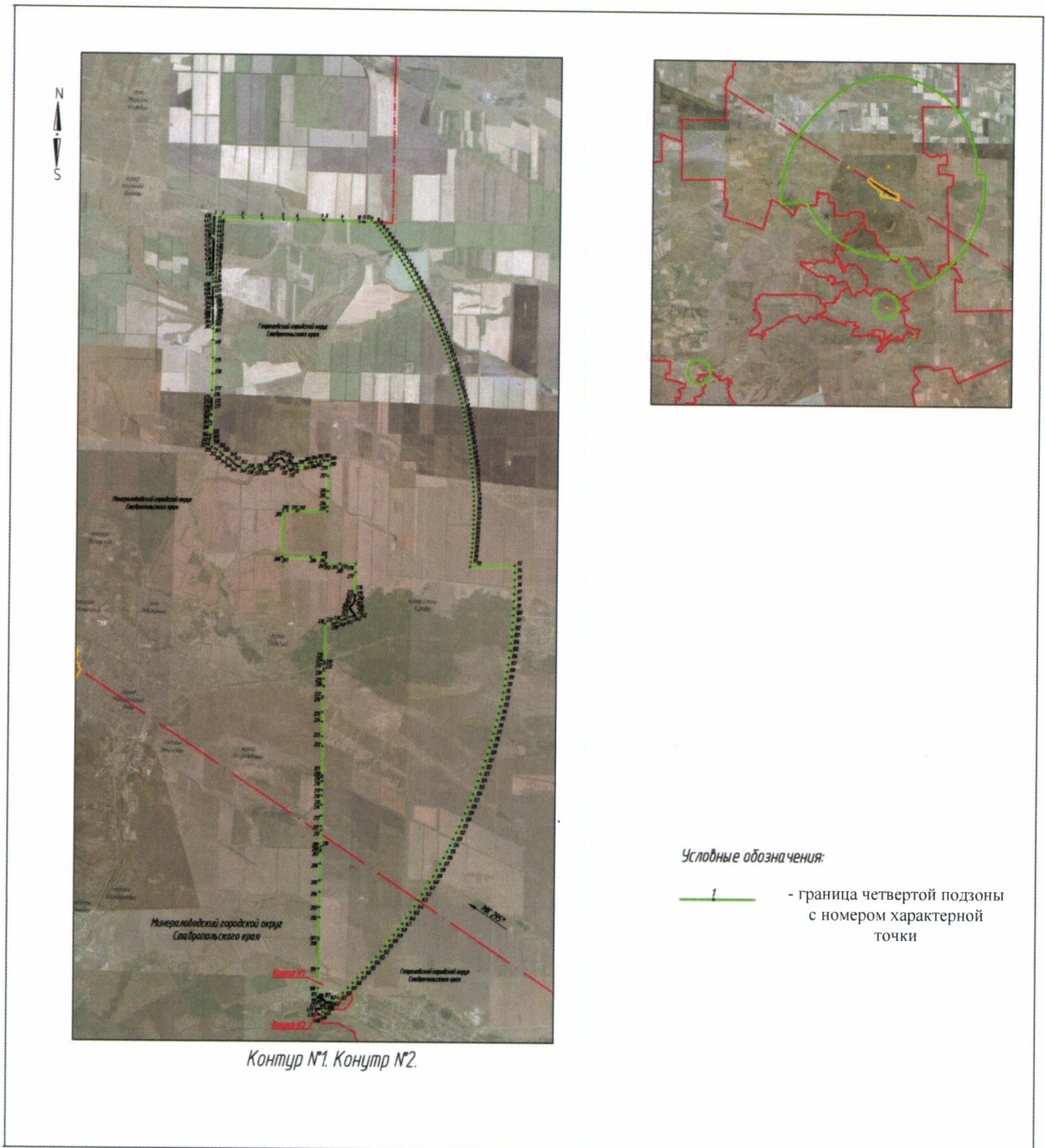

8.4. Перечень кадастровых кварталов, в границах территорий которых полностью или частично расположена четвертая подзона приаэродромной территории аэродрома гражданской авиации Минеральные Воды, приведен в таблице 5.2.

Таблица 5.2

№ п/п	Номера кадастровых кварталов				
	1	2	3	4	5
1	26:23:000000	26:23:080203	26:23:081007	26:23:120408	26:23:130707
2	26:23:040509	26:23:080204	26:23:081008	26:23:120409	26:23:130708
3	26:23:040511	26:23:080205	26:23:081009	26:23:120410	26:23:130709
4	26:23:040512	26:23:080206	26:23:081010	26:23:120411	26:23:130710
5	26:23:040513	26:23:080207	26:23:081011	26:23:120412	26:23:130801
6	26:23:040514	26:23:080208	26:23:081012	26:23:120413	26:23:130802
7	26:23:050105	26:23:080209	26:23:081013	26:23:120414	26:23:130803
8	26:23:050107	26:23:080210	26:23:081014	26:23:120415	26:23:130804
9	26:23:050301	26:23:080211	26:23:081015	26:23:120416	26:23:130805
10	26:23:050302	26:23:080212	26:23:081016	26:23:120417	26:23:130806
11	26:23:050303	26:23:080301	26:23:081017	26:23:120418	26:23:130807
12	26:23:050304	26:23:080302	26:23:081018	26:23:120419	26:23:130808
13	26:23:050305	26:23:080303	26:23:081019	26:23:120420	26:23:140101
14	26:23:050306	26:23:080304	26:23:081020	26:23:120501	26:23:140102
15	26:23:050401	26:23:080305	26:23:081021	26:23:120502	26:23:140103
16	26:23:050402	26:23:080306	26:23:081022	26:23:120503	26:23:140104
17	26:23:050501	26:23:080307	26:23:081023	26:23:120504	26:23:140105
18	26:23:050505	26:23:080308	26:23:081024	26:23:120505	26:23:140106
19	26:23:050506	26:23:080401	26:23:081025	26:23:120506	26:23:140107
20	26:23:050507	26:23:080402	26:23:081026	26:23:120507	26:23:140110
21	26:23:050508	26:23:080403	26:23:081027	26:23:120508	26:23:140111
22	26:23:050509	26:23:080404	26:23:081028	26:23:120509	26:23:140112
23	26:23:050601	26:23:080405	26:23:081029	26:23:120510	26:23:140113
24	26:23:050701	26:23:080406	26:23:081030	26:23:120511	26:23:140114
25	26:23:050702	26:23:080407	26:23:081031	26:23:120512	26:23:140115
26	26:23:050703	26:23:080408	26:23:081032	26:23:120513	26:23:140116
27	26:23:050704	26:23:080409	26:23:081033	26:23:120514	26:23:140117
28	26:23:050705	26:23:080410	26:23:081034	26:23:120515	26:23:140118
29	26:23:050706	26:23:080411	26:23:081035	26:23:120516	26:23:140119
30	26:23:050707	26:23:080412	26:23:081036	26:23:120601	26:23:140120
31	26:23:050708	26:23:080413	26:23:081037	26:23:120602	26:23:140121
32	26:23:050709	26:23:080414	26:23:081038	26:23:120603	26:23:140122
33	26:23:050710	26:23:080415	26:23:081039	26:23:120604	26:23:140123
34	26:23:050711	26:23:080416	26:23:081040	26:23:120605	26:23:140124
35	26:23:050712	26:23:080501	26:23:081041	26:23:120606	26:23:140125
36	26:23:050713	26:23:080502	26:23:081042	26:23:120607	26:23:140201
37	26:23:050714	26:23:080503	26:23:081043	26:23:120608	26:23:140202

№ п/п	Номера кадастровых кварталов				
	1	2	3	4	5
38	26:23:050715	26:23:080504	26:23:081044	26:23:120609	26:23:140203
39	26:23:050716	26:23:080506	26:23:090101	26:23:120610	26:23:140204
40	26:23:050717	26:23:080509	26:23:090102	26:23:120611	26:23:140205
41	26:23:050718	26:23:080510	26:23:090103	26:23:120612	26:23:140206
42	26:23:050719	26:23:080601	26:23:090104	26:23:120703	26:23:140207
43	26:23:050720	26:23:080602	26:23:090105	26:23:120704	26:23:140208
44	26:23:050721	26:23:080603	26:23:090106	26:23:120706	26:23:140209
45	26:23:050722	26:23:080604	26:23:090107	26:23:120707	26:23:140210
46	26:23:050723	26:23:080605	26:23:090108	26:23:120708	26:23:140211
47	26:23:050801	26:23:080606	26:23:090109	26:23:120709	26:23:140212
48	26:23:050904	26:23:080607	26:23:090110	26:23:120801	26:23:140213
49	26:23:050905	26:23:080608	26:23:090111	26:23:120802	26:23:140214
50	26:23:050906	26:23:080609	26:23:090112	26:23:120803	26:23:140215
51	26:23:050909	26:23:080610	26:23:090113	26:23:120804	26:23:140216
52	26:23:050910	26:23:080611	26:23:090114	26:23:120805	26:23:140217
53	26:23:050911	26:23:080612	26:23:090115	26:23:120806	26:23:140218
54	26:23:050912	26:23:080613	26:23:090116	26:23:120807	26:23:140219
55	26:23:050913	26:23:080614	26:23:090117	26:23:120808	26:23:140220
56	26:23:050914	26:23:080615	26:23:090118	26:23:120809	26:23:140221
57	26:23:051001	26:23:080616	26:23:090119	26:23:120810	26:23:140222
58	26:23:051002	26:23:080617	26:23:090120	26:23:120811	26:23:140223
59	26:23:051003	26:23:080618	26:23:090121	26:23:120812	26:23:140301
60	26:23:051004	26:23:080619	26:23:090202	26:23:120813	26:23:140302
61	26:23:051005	26:23:080620	26:23:090204	26:23:120814	26:23:140303
62	26:23:051006	26:23:080621	26:23:090205	26:23:130101	26:23:140304
63	26:23:051007	26:23:080622	26:23:090206	26:23:130102	26:23:140305
64	26:23:051101	26:23:080623	26:23:090207	26:23:130103	26:23:140306
65	26:23:051102	26:23:080624	26:23:090208	26:23:130104	26:23:140307
66	26:23:051103	26:23:080625	26:23:090209	26:23:130105	26:23:140308
67	26:23:051104	26:23:080626	26:23:090210	26:23:130106	26:23:140309
68	26:23:051105	26:23:080627	26:23:090302	26:23:130107	26:23:140310
69	26:23:051106	26:23:080628	26:23:090304	26:23:130108	26:23:140311
70	26:23:051107	26:23:080629	26:23:090305	26:23:130109	26:23:140312
71	26:23:051108	26:23:080630	26:23:090306	26:23:130201	26:23:140313
72	26:23:051109	26:23:080701	26:23:090307	26:23:130202	26:23:140314
73	26:23:051110	26:23:080702	26:23:090308	26:23:130203	26:23:140315
74	26:23:051111	26:23:080703	26:23:090401	26:23:130204	26:23:140316
75	26:23:051112	26:23:080704	26:23:090402	26:23:130205	26:23:140317
76	26:23:051113	26:23:080705	26:23:090403	26:23:130206	26:23:140318
77	26:23:051114	26:23:080706	26:23:090404	26:23:130207	26:23:140323
78	26:23:051115	26:23:080707	26:23:090405	26:23:130208	26:23:140324
79	26:23:051201	26:23:080708	26:23:090406	26:23:130209	26:23:140325
80	26:23:051202	26:23:080709	26:23:090407	26:23:130210	26:23:140326
81	26:23:051203	26:23:080710	26:23:090408	26:23:130211	26:23:140327
82	26:23:051204	26:23:080711	26:23:090409	26:23:130212	26:23:140401

№ п/п	Номера кадастровых кварталов				
	1	2	3	4	5
83	26:23:051205	26:23:080712	26:23:090410	26:23:130213	26:23:140402
84	26:23:051206	26:23:080801	26:23:090411	26:23:130214	26:23:140403
85	26:23:051207	26:23:080809	26:23:090501	26:23:130215	26:23:140404
86	26:23:051208	26:23:080810	26:23:090502	26:23:130216	26:23:140405
87	26:23:070102	26:23:080811	26:23:090503	26:23:130217	26:23:140406
88	26:23:070103	26:23:080812	26:23:090504	26:23:130218	26:23:140407
89	26:23:070104	26:23:080813	26:23:090505	26:23:130219	26:23:140408
90	26:23:070105	26:23:080814	26:23:090506	26:23:130220	26:23:140409
91	26:23:070106	26:23:080815	26:23:090507	26:23:130221	26:23:140410
92	26:23:070201	26:23:080816	26:23:090508	26:23:130222	26:23:140411
93	26:23:070203	26:23:080901	26:23:090509	26:23:130223	26:23:140412
94	26:23:070204	26:23:080902	26:23:090510	26:23:130301	26:23:140413
95	26:23:070303	26:23:080903	26:23:120108	26:23:130302	26:23:140414
96	26:23:070304	26:23:080904	26:23:120109	26:23:130303	26:23:140415
97	26:23:070305	26:23:080905	26:23:120110	26:23:130304	26:23:140416
98	26:23:070402	26:23:080906	26:23:120111	26:23:130305	26:23:140417
99	26:23:070405	26:23:080907	26:23:120112	26:23:130306	26:23:140418
100	26:23:070406	26:23:080908	26:23:120113	26:23:130307	26:23:140420
101	26:23:070409	26:23:080909	26:23:120115	26:23:130308	26:23:140422
102	26:23:070410	26:23:080910	26:23:120117	26:23:130309	26:23:140424
103	26:23:070411	26:23:080911	26:23:120118	26:23:130310	26:23:140425
104	26:23:070412	26:23:080912	26:23:120121	26:23:130311	26:23:140426
105	26:23:070501	26:23:080913	26:23:120122	26:23:130401	26:23:140427
106	26:23:070502	26:23:080914	26:23:120123	26:23:130402	26:23:140501
107	26:23:070503	26:23:080915	26:23:120124	26:23:130403	26:23:140502
108	26:23:070504	26:23:080916	26:23:120125	26:23:130404	26:23:140503
109	26:23:070505	26:23:080917	26:23:120126	26:23:130405	26:23:140504
110	26:23:070507	26:23:080918	26:23:120201	26:23:130406	26:23:140505
111	26:23:070508	26:23:080919	26:23:120202	26:23:130407	26:23:140506
112	26:23:070605	26:23:080920	26:23:120203	26:23:130408	26:23:140507
113	26:23:070609	26:23:080921	26:23:120204	26:23:130409	26:23:140508
114	26:23:070610	26:23:080922	26:23:120205	26:23:130501	26:23:140509
115	26:23:070701	26:23:080923	26:23:120206	26:23:130502	26:23:140510
116	26:23:070702	26:23:080924	26:23:120207	26:23:130503	26:23:140601
117	26:23:070703	26:23:080925	26:23:120208	26:23:130504	26:23:140602
118	26:23:070704	26:23:080926	26:23:120209	26:23:130505	26:23:140603
119	26:23:070705	26:23:080927	26:23:120210	26:23:130506	26:23:140604
120	26:23:070706	26:23:080928	26:23:120211	26:23:130507	26:23:140605
121	26:23:070707	26:23:080929	26:23:120212	26:23:130508	26:23:140606
122	26:23:070708	26:23:080930	26:23:120213	26:23:130509	26:23:140607
123	26:23:070709	26:23:080931	26:23:120214	26:23:130601	26:23:140608
124	26:23:070801	26:23:080932	26:23:120215	26:23:130602	26:23:140609
125	26:23:070802	26:23:080933	26:23:120216	26:23:130603	26:23:140703
126	26:23:070803	26:23:080934	26:23:120217	26:23:130604	26:23:140706
127	26:23:070804	26:23:080935	26:23:120218	26:23:130605	26:23:140707

№ п/п	Номера кадастровых кварталов				
	1	2	3	4	5
128	26:23:070805	26:23:080936	26:23:120219	26:23:130606	26:23:140708
129	26:23:070806	26:23:080937	26:23:120220	26:23:130607	26:23:140709
130	26:23:070807	26:23:080938	26:23:120221	26:23:130608	26:23:140710
131	26:23:070808	26:23:080939	26:23:120222	26:23:130609	26:23:140711
132	26:23:070809	26:23:080940	26:23:120223	26:23:130610	26:23:140712
133	26:23:070810	26:23:080941	26:23:120224	26:23:130611	26:23:140713
134	26:23:070811	26:23:080942	26:23:120225	26:23:130612	26:23:140714
135	26:23:070812	26:23:080943	26:23:120226	26:23:130613	26:23:140715
136	26:23:070813	26:23:080944	26:23:120227	26:23:130614	26:23:140716
137	26:23:070814	26:23:080945	26:23:120228	26:23:130615	26:23:140717
138	26:23:070815	26:23:080946	26:23:120305	26:23:130616	26:23:140718
139	26:23:070816	26:23:080947	26:23:120306	26:23:130617	26:23:140719
140	26:23:070817	26:23:080948	26:23:120310	26:23:130618	26:23:140720
141	26:23:070818	26:23:080949	26:23:120311	26:23:130619	26:23:140721
142	26:23:070819	26:23:080950	26:23:120401	26:23:130620	26:23:140722
143	26:23:080101	26:23:081001	26:23:120402	26:23:130701	26:23:140723
144	26:23:080102	26:23:081002	26:23:120403	26:23:130702	26:23:140724
145	26:23:080103	26:23:081003	26:23:120404	26:23:130703	26:23:140725
146	26:23:080104	26:23:081004	26:23:120405	26:23:130704	26:23:140726
147	26:23:080201	26:23:081005	26:23:120406	26:23:130705	26:23:140727
148	26:23:080202	26:23:081006	26:23:120407	26:23:130706	26:23:140728
149	26:23:140729	26:23:140730	26:23:140731	26:23:140733	26:24:050107
150	26:24:000000	26:24:030105	26:24:040305	26:24:040452	26:24:040620
151	26:24:010101	26:24:030106	26:24:040306	26:24:040453	26:24:040621
152	26:24:010102	26:24:030107	26:24:040307	26:24:040454	26:24:040622
153	26:24:010103	26:24:030108	26:24:040308	26:24:040455	26:24:040623
154	26:24:010104	26:24:030109	26:24:040309	26:24:040456	26:24:040624
155	26:24:010105	26:24:030110	26:24:040310	26:24:040457	26:24:040625
156	26:24:010106	26:24:030112	26:24:040311	26:24:040458	26:24:040626
157	26:24:010107	26:24:030113	26:24:040312	26:24:040459	26:24:040627
158	26:24:010108	26:24:040102	26:24:040313	26:24:040460	26:24:040628
159	26:24:010109	26:24:040110	26:24:040314	26:24:040461	26:24:040629
160	26:24:010110	26:24:040111	26:24:040315	26:24:040462	26:24:040630
161	26:24:010111	26:24:040119	26:24:040316	26:24:040463	26:24:040631
162	26:24:010112	26:24:040120	26:24:040317	26:24:040464	26:24:040632
163	26:24:010113	26:24:040121	26:24:040318	26:24:040465	26:24:040633
164	26:24:010114	26:24:040122	26:24:040319	26:24:040466	26:24:040701
165	26:24:010115	26:24:040123	26:24:040320	26:24:040501	26:24:040702
166	26:24:010116	26:24:040124	26:24:040321	26:24:040502	26:24:040703
167	26:24:010117	26:24:040125	26:24:040322	26:24:040503	26:24:040704
168	26:24:010118	26:24:040126	26:24:040323	26:24:040504	26:24:040705
169	26:24:010119	26:24:040127	26:24:040324	26:24:040505	26:24:040706
170	26:24:010120	26:24:040129	26:24:040325	26:24:040506	26:24:040707
171	26:24:010121	26:24:040130	26:24:040326	26:24:040507	26:24:040708
172	26:24:010122	26:24:040133	26:24:040327	26:24:040508	26:24:040709

№ п/п	Номера кадастровых кварталов				
	1	2	3	4	5
173	26:24:010123	26:24:040134	26:24:040328	26:24:040509	26:24:040710
174	26:24:010124	26:24:040136	26:24:040329	26:24:040510	26:24:040711
175	26:24:010125	26:24:040138	26:24:040330	26:24:040511	26:24:040712
176	26:24:010126	26:24:040139	26:24:040331	26:24:040512	26:24:040713
177	26:24:010127	26:24:040140	26:24:040332	26:24:040513	26:24:040714
178	26:24:010128	26:24:040141	26:24:040333	26:24:040514	26:24:040715
179	26:24:010129	26:24:040201	26:24:040334	26:24:040515	26:24:040716
180	26:24:010130	26:24:040202	26:24:040335	26:24:040516	26:24:040717
181	26:24:010131	26:24:040203	26:24:040336	26:24:040517	26:24:040718
182	26:24:010132	26:24:040204	26:24:040337	26:24:040518	26:24:040719
183	26:24:010133	26:24:040205	26:24:040338	26:24:040519	26:24:040720
184	26:24:010134	26:24:040206	26:24:040401	26:24:040520	26:24:040721
185	26:24:010135	26:24:040207	26:24:040402	26:24:040521	26:24:040722
186	26:24:010136	26:24:040208	26:24:040403	26:24:040522	26:24:040723
187	26:24:010137	26:24:040209	26:24:040404	26:24:040523	26:24:040724
188	26:24:010138	26:24:040210	26:24:040405	26:24:040524	26:24:040725
189	26:24:010139	26:24:040211	26:24:040406	26:24:040525	26:24:040726
190	26:24:010140	26:24:040212	26:24:040407	26:24:040526	26:24:040727
191	26:24:010141	26:24:040213	26:24:040408	26:24:040527	26:24:040728
192	26:24:010142	26:24:040214	26:24:040409	26:24:040528	26:24:040729
193	26:24:010143	26:24:040215	26:24:040410	26:24:040529	26:24:040730
194	26:24:010144	26:24:040216	26:24:040411	26:24:040530	26:24:040731
195	26:24:010145	26:24:040217	26:24:040412	26:24:040531	26:24:040801
196	26:24:010146	26:24:040218	26:24:040413	26:24:040532	26:24:040802
197	26:24:010147	26:24:040219	26:24:040414	26:24:040533	26:24:040803
198	26:24:010148	26:24:040220	26:24:040415	26:24:040534	26:24:040804
199	26:24:010149	26:24:040221	26:24:040416	26:24:040535	26:24:040805
200	26:24:010150	26:24:040222	26:24:040417	26:24:040536	26:24:040806
201	26:24:010151	26:24:040223	26:24:040418	26:24:040537	26:24:040807
202	26:24:010152	26:24:040224	26:24:040419	26:24:040538	26:24:040808
203	26:24:010153	26:24:040225	26:24:040420	26:24:040539	26:24:040809
204	26:24:010154	26:24:040226	26:24:040421	26:24:040540	26:24:040810
205	26:24:010155	26:24:040227	26:24:040422	26:24:040541	26:24:040811
206	26:24:010156	26:24:040228	26:24:040423	26:24:040542	26:24:040812
207	26:24:010157	26:24:040229	26:24:040424	26:24:040543	26:24:040813
208	26:24:010158	26:24:040230	26:24:040425	26:24:040544	26:24:040814
209	26:24:020101	26:24:040231	26:24:040426	26:24:040545	26:24:040815
210	26:24:020102	26:24:040232	26:24:040427	26:24:040546	26:24:040816
211	26:24:020103	26:24:040233	26:24:040428	26:24:040547	26:24:040817
212	26:24:020104	26:24:040234	26:24:040429	26:24:040548	26:24:040818
213	26:24:020105	26:24:040235	26:24:040430	26:24:040549	26:24:040819
214	26:24:020106	26:24:040236	26:24:040431	26:24:040550	26:24:040820
215	26:24:020107	26:24:040237	26:24:040432	26:24:040551	26:24:040821
216	26:24:020108	26:24:040238	26:24:040433	26:24:040601	26:24:040822
217	26:24:020109	26:24:040239	26:24:040434	26:24:040602	26:24:040823

№ п/п	Номера кадастровых кварталов				
	1	2	3	4	5
218	26:24:020110	26:24:040240	26:24:040435	26:24:040603	26:24:040824
219	26:24:020111	26:24:040241	26:24:040436	26:24:040604	26:24:040825
220	26:24:020112	26:24:040242	26:24:040437	26:24:040605	26:24:040826
221	26:24:020113	26:24:040243	26:24:040438	26:24:040606	26:24:040827
222	26:24:020114	26:24:040244	26:24:040439	26:24:040607	26:24:040901
223	26:24:020115	26:24:040245	26:24:040440	26:24:040608	26:24:040902
224	26:24:020116	26:24:040246	26:24:040441	26:24:040609	26:24:040903
225	26:24:020117	26:24:040247	26:24:040442	26:24:040610	26:24:040904
226	26:24:020118	26:24:040248	26:24:040443	26:24:040611	26:24:040905
227	26:24:020119	26:24:040249	26:24:040444	26:24:040612	26:24:040906
228	26:24:020120	26:24:040250	26:24:040445	26:24:040613	26:24:040907
229	26:24:020121	26:24:040251	26:24:040446	26:24:040614	26:24:040908
230	26:24:020122	26:24:040252	26:24:040447	26:24:040615	26:24:050101
231	26:24:030101	26:24:040301	26:24:040448	26:24:040616	26:24:050102
232	26:24:030102	26:24:040302	26:24:040449	26:24:040617	26:24:050103
233	26:24:030103	26:24:040303	26:24:040450	26:24:040618	26:24:050104
234	26:24:030104	26:24:040304	26:24:040451	26:24:040619	26:24:050105
235	26:24:050106	26:25:080501	26:25:080502	26:25:080503	26:25:090101
236	26:25:000000	26:25:060201	26:25:060503	26:25:061103	26:25:061115
237	26:25:020901	26:25:060202	26:25:060504	26:25:061104	26:25:061116
238	26:25:020902	26:25:060203	26:25:060701	26:25:061105	26:25:061117
239	26:25:020903	26:25:060401	26:25:060702	26:25:061106	26:25:061118
240	26:25:021001	26:25:060402	26:25:060703	26:25:061107	26:25:061119
241	26:25:021004	26:25:060403	26:25:060704	26:25:061108	26:25:061120
242	26:25:060101	26:25:060404	26:25:060801	26:25:061109	26:25:061121
243	26:25:060102	26:25:060405	26:25:060802	26:25:061111	26:25:061201
244	26:25:060103	26:25:060501	26:25:060804	26:25:061112	26:25:061265
245	26:25:060104	26:25:060502	26:25:061101	26:25:061113	26:25:061401
246	26:25:080101	26:25:080201	26:25:080202	26:25:080301	26:25:080401
247	26:29:000000	26:29:050218	26:29:050305	26:29:150301	26:29:150317
248	26:29:050201	26:29:050219	26:29:050401	26:29:150302	26:29:150318
249	26:29:050202	26:29:050220	26:29:050402	26:29:150303	26:29:150319
250	26:29:050203	26:29:050226	26:29:050403	26:29:150304	26:29:150320
251	26:29:050204	26:29:050227	26:29:050404	26:29:150305	26:29:150321
252	26:29:050205	26:29:050228	26:29:050405	26:29:150306	26:29:150323
253	26:29:050206	26:29:050231	26:29:090203	26:29:150307	26:29:150325
254	26:29:050209	26:29:050241	26:29:090204	26:29:150308	26:29:150326
255	26:29:050210	26:29:050242	26:29:090208	26:29:150309	26:29:150702
256	26:29:050211	26:29:050243	26:29:090401	26:29:150310	26:29:150713
257	26:29:050212	26:29:050245	26:29:150103	26:29:150311	26:29:160102
258	26:29:050213	26:29:050301	26:29:150104	26:29:150312	26:29:160103
259	26:29:050214	26:29:050302	26:29:150105	26:29:150313	26:29:160104
260	26:29:050216	26:29:050303	26:29:150206	26:29:150314	26:29:160110
261	26:29:050217	26:29:050304	26:29:150212	26:29:150315	26:29:160111
262	26:29:160112	26:29:160115	26:29:160116	26:31:020502	26:31:020503

№ п/п	Номера кадастровых кварталов				
	1	2	3	4	5
263	26:31:000000	26:31:010114	26:31:010128	26:31:010217	26:31:010312
264	26:31:010101	26:31:010115	26:31:010129	26:31:010218	26:31:010313
265	26:31:010102	26:31:010116	26:31:010130	26:31:010227	26:31:010315
266	26:31:010103	26:31:010117	26:31:010131	26:31:010301	26:31:010316
267	26:31:010104	26:31:010118	26:31:010132	26:31:010302	26:31:010318
268	26:31:010105	26:31:010119	26:31:010133	26:31:010303	26:31:010320
269	26:31:010106	26:31:010120	26:31:010134	26:31:010304	26:31:010321
270	26:31:010107	26:31:010121	26:31:010135	26:31:010305	26:31:020113
271	26:31:010108	26:31:010122	26:31:010136	26:31:010306	26:31:020114
272	26:31:010109	26:31:010123	26:31:010201	26:31:010307	26:31:020117
273	26:31:010110	26:31:010124	26:31:010204	26:31:010308	26:31:020351
274	26:31:010111	26:31:010125	26:31:010208	26:31:010309	26:31:020352
275	26:31:010112	26:31:010126	26:31:010209	26:31:010310	26:31:020437
276	26:31:010113	26:31:010127	26:31:010216	26:31:010311	26:31:020438
277	26:31:020441	26:33:360101	26:34:000000	26:34:120102	26:34:120201
278	26:33:000000	26:33:130511	26:33:190110	26:33:220208	26:33:220208
279	26:33:130203	26:33:140101	26:33:190112	26:33:220209	26:33:220209
280	26:33:130302	26:33:150101	26:33:190113	26:33:220210	26:33:220210
281	26:33:130303	26:33:150201	26:33:200101	26:33:220211	26:33:220211
282	26:33:130304	26:33:150202	26:33:210101	26:33:220301	26:33:220301
283	26:33:130403	26:33:150203	26:33:220101	26:33:220302	26:33:220302
284	26:33:130404	26:33:150204	26:33:220102	26:33:220303	26:33:220303
285	26:33:130406	26:33:150205	26:33:220103	26:33:220304	26:33:220304
286	26:33:130408	26:33:150206	26:33:220104	26:33:220305	26:33:220305
287	26:33:130501	26:33:150207	26:33:220105	26:33:220306	26:33:220306
288	26:33:130502	26:33:150208	26:33:220106	26:33:220307	26:33:220307
289	26:33:130503	26:33:150209	26:33:220107	26:33:230202	26:33:230202
290	26:33:130504	26:33:150210	26:33:220201	26:33:230301	26:33:230301
291	26:33:130505	26:33:150211	26:33:220202	26:33:230302	26:33:230302
292	26:33:130506	26:33:150213	26:33:220203	26:33:230303	26:33:230303
293	26:33:130507	26:33:150215	26:33:220204	26:33:230304	26:33:230304
294	26:33:130508	26:33:150217	26:33:220205	26:33:230305	26:33:230305
295	26:33:130509	26:33:180101	26:33:220206	26:33:230306	26:33:230306
296	26:33:130510	26:33:190109	26:33:220207	26:33:230307	26:33:230307

8.5. Муниципальные образования, в границах территорий которых полностью или частично расположена четвертая подзона приаэродромной территории аэродрома гражданской авиации Минеральные Воды, приведены в таблице 5.3.

Таблица 5.3

№ п/п	Муниципальное образование
1	Минераловодский городской округ
2	Предгорный муниципальный округ
3	Городской округ город-курорт Железноводск
4	Георгиевский городской округ
5	Городской округ город-курорт Пятигорск
6	Городской округ город-курорт Кисловодск

8.6. Перечень координат характерных точек границ секторов четвертой подзоны приаэродромной территории аэродрома гражданской авиации Минеральные Воды приведен в таблице 5.4.

Таблица 5.4

Обозначение характерных точек границ	Координаты МСК-26 зона 1		Обозначение характерных точек границ	Координаты МСК-26 зона 1	
	X	Y		X	Y
Сектор 4.1	Набс 311.69 м – 320.00 м		Сектор 4.4	Набс 313.31 м – 315.00 м	
1	385899.46	1408593.47	1	388147.60	1405224.37
2	385930.72	1408616.78	2	388078.59	1405262.21
3	385911.71	1408638.46	3	388046.95	1405279.56
4	385768.39	1408801.82	4	388110.48	1405201.83
5	385852.25	1408586.31	1	388147.60	1405224.37
6	385857.65	1408572.42	Сектор 4.5	Набс 311.69 м – 315.00 м	
7	385865.16	1408575.49	1	388366.43	1404522.44
1	385899.46	1408593.47	2	388274.10	1404759.72
Сектор 4.2	Набс 313.31 м – 315.00 м		3	388230.19	1404737.54
1	388086.60	1405187.33	4	388198.52	1404713.83
2	388046.95	1405279.56	1	388366.43	1404522.44
3	388013.56	1405143.00	Сектор 4.6	Набс 315.00 м – 318.53 м	
1	388086.60	1405187.33	1	388093.21	1404958.66
Сектор 4.3	Набс 313.31 м – 315.00 м		2	388166.92	1405000.47
1	388129.22	1405178.91	3	388098.29	1405160.13
2	388110.48	1405201.83	4	388086.60	1405187.33
3	388046.95	1405279.56	5	388013.56	1405143.00
4	388086.60	1405187.33	6	387971.81	1404972.24
5	388098.29	1405160.13	7	388024.05	1404912.70
6	388105.42	1405163.45	1	388093.21	1404958.66
1	388129.22	1405178.91	Сектор 4.7	Набс 315.00 м – 318.44 м	

Обозначение характерных точек границ	Координаты МСК-26 зона 1		Обозначение характерных точек границ	Координаты МСК-26 зона 1	
	X	Y		X	Y
1	388274.10	1404759.72	3	386362.81	1408401.52
2	388258.08	1404800.90	4	386329.92	1408401.95
3	388238.18	1404852.06	5	386287.40	1408397.36
4	388194.76	1404963.63	6	386245.28	1408386.86
5	388184.61	1404959.31	7	386204.11	1408370.22
6	388166.92	1405000.47	8	386167.50	1408349.17
7	388093.21	1404958.66	9	386167.06	1408348.87
8	388024.05	1404912.70	10	386132.76	1408322.26
9	388098.48	1404827.86	11	386101.81	1408290.42
10	388108.50	1404816.44	12	386076.53	1408255.94
11	388163.54	1404753.70	13	386054.31	1408214.24
12	388198.52	1404713.83	14	386073.44	1408205.83
13	388230.19	1404737.54	1	386342.29	1408087.59
1	388274.10	1404759.72	Сектор 4.11	Набс 315.91 м – 320.00 м	
Сектор 4.8	Набс 315.00 м – 319.68 м		1	386342.29	1408087.59
1	388357.12	1404900.08	2	386073.44	1408205.83
2	388347.06	1404912.39	3	386011.78	1408168.40
3	388324.53	1404939.95	4	386015.17	1408167.57
4	388129.22	1405178.91	1	386342.29	1408087.59
5	388105.42	1405163.45	Сектор 4.12	Набс 318.53 м – 320.54 м	
6	388098.29	1405160.13	1	388034.40	1404784.69
7	388166.92	1405000.47	2	388098.48	1404827.86
8	388184.61	1404959.31	3	388024.05	1404912.70
9	388194.76	1404963.63	4	387971.81	1404972.24
10	388238.18	1404852.06	5	387898.20	1404671.17
1	388357.12	1404900.08	6	387975.09	1404739.06
Сектор 4.9	Набс 315.00 м – 320.54 м		1	388034.40	1404784.69
1	388551.51	1405002.88	Сектор 4.13	Набс 319.50 м – 325.00 м	
2	388305.51	1405137.77	1	387971.81	1404972.24
3	388147.60	1405224.37	2	388013.56	1405143.00
4	388110.48	1405201.83	3	388046.95	1405279.56
5	388129.22	1405178.91	4	388078.59	1405262.21
6	388324.53	1404939.95	5	388061.99	1405304.86
7	388391.71	1404963.29	6	387995.17	1405476.60
8	388483.51	1404988.63	7	387955.54	1405460.21
1	388551.51	1405002.88	8	387885.77	1405426.44
Сектор 4.10	Набс 315.91 м – 320.00 м		9	387818.61	1405387.39
1	386342.29	1408087.59	10	387754.51	1405343.30
2	386346.06	1408145.25	11	387691.22	1405292.08

Обозначение характерных точек границ	Координаты МСК-26 зона I		Обозначение характерных точек границ	Координаты МСК-26 зона I	
	X	Y		X	Y
12	387804.23	1405163.26	17	388640.58	1404820.05
13	387956.21	1404990.03	18	388564.39	1404836.28
1	387971.81	1404972.24	19	388486.73	1404842.50
Сектор 4.14	Набс 320.00 м – 322.44 м		20	388408.92	1404838.60
1	386076.53	1408255.94	21	388332.28	1404824.66
2	386101.81	1408290.42	22	388258.08	1404800.90
3	386132.76	1408322.26	23	388274.10	1404759.72
4	386167.06	1408348.87	24	388366.43	1404522.44
5	386167.50	1408349.17	25	388198.52	1404713.83
6	386048.20	1408482.88	26	388163.54	1404753.70
7	385929.04	1408388.93	27	388099.96	1404708.68
8	385985.19	1408244.64	28	388042.76	1404655.80
9	386054.31	1408214.24	29	387992.88	1404595.95
1	386076.53	1408255.94	30	387951.18	1404530.14
Сектор 4.15	Набс 320.00 м – 322.44 м		31	387918.36	1404459.49
1	386048.20	1408482.88	32	387894.97	1404385.18
2	385930.72	1408616.78	33	387881.40	1404308.47
3	385899.46	1408593.47	34	387877.89	1404230.64
4	385865.16	1408575.49	35	387884.49	1404153.02
5	385857.65	1408572.42	36	387901.10	1404076.90
6	385929.04	1408388.93	37	387927.42	1404003.58
1	386048.20	1408482.88	38	387963.03	1403934.29
Сектор 4.16	Набс 318.20 м		39	388007.31	1403870.19
1	388903.08	1403819.35	40	388059.52	1403812.37
2	388954.33	1403878.03	41	388118.79	1403761.81
3	388997.55	1403942.85	42	388184.10	1403719.35
4	389032.00	1404012.72	43	388254.37	1403685.71
5	389057.11	1404086.47	44	388328.40	1403661.45
6	389072.45	1404162.85	45	388404.96	1403647.00
7	389077.77	1404240.57	46	388482.74	1403642.59
8	389072.97	1404318.33	47	388560.43	1403648.29
9	389058.14	1404394.81	48	388636.73	1403664.01
10	389033.52	1404468.72	49	388710.36	1403689.48
11	388999.53	1404538.82	50	388780.06	1403724.28
12	388956.75	1404603.92	51	388844.66	1403767.81
13	388905.89	1404662.94	1	388903.08	1403819.35
14	388847.82	1404714.87	Сектор 4.17	Набс 318.20 м – 320.00 м	
15	388783.50	1404758.83	1	388973.85	1403773.87
16	388714.03	1404794.09	2	389024.72	1403834.63

Обозначение характерных точек границ	Координаты МСК-26 зона I		Обозначение характерных точек границ	Координаты МСК-26 зона I	
	X	Y		X	Y
3	389054.87	1403878.24	42	389033.52	1404468.72
4	389094.25	1403949.79	43	389058.14	1404394.81
5	389114.57	1403997.37	44	389072.97	1404318.33
6	389138.28	1404070.83	45	389077.77	1404240.57
7	389139.21	1404074.41	46	389072.45	1404162.85
8	389154.55	1404154.62	47	389057.11	1404086.47
9	389159.17	1404206.15	48	389032.00	1404012.72
10	389159.02	1404283.35	49	388997.55	1403942.85
11	389149.56	1404362.02	50	388954.33	1403878.03
12	389138.41	1404413.86	51	388903.08	1403819.35
13	389113.20	1404491.54	52	388844.66	1403767.81
14	389092.43	1404538.92	53	388780.06	1403724.28
15	389055.11	1404606.50	54	388710.36	1403689.48
16	389008.92	1404670.88	55	388636.73	1403664.01
17	388974.17	1404710.93	56	388560.43	1403648.29
18	388914.66	1404766.86	57	388482.74	1403642.59
19	388873.63	1404798.38	58	388404.96	1403647.00
20	388808.37	1404839.62	59	388328.40	1403661.45
21	388736.87	1404873.78	60	388254.37	1403685.71
22	388687.13	1404892.14	61	388184.10	1403719.35
23	388608.04	1404912.48	62	388118.79	1403761.81
24	388556.90	1404920.33	63	388059.52	1403812.37
25	388479.85	1404925.03	64	388007.31	1403870.19
26	388395.92	1404920.07	65	387963.03	1403934.29
27	388347.06	1404912.39	66	387927.42	1404003.58
28	388357.12	1404900.08	67	387901.10	1404076.90
29	388238.18	1404852.06	68	387884.49	1404153.02
30	388258.08	1404800.90	69	387877.89	1404230.64
31	388332.28	1404824.66	70	387881.40	1404308.47
32	388408.92	1404838.60	71	387894.97	1404385.18
33	388486.73	1404842.50	72	387918.36	1404459.49
34	388564.39	1404836.28	73	387951.18	1404530.14
35	388640.58	1404820.05	74	387992.88	1404595.95
36	388714.03	1404794.09	75	388042.76	1404655.80
37	388783.50	1404758.83	76	388099.96	1404708.68
38	388847.82	1404714.87	77	388163.54	1404753.70
39	388905.89	1404662.94	78	388108.50	1404816.44
40	388956.75	1404603.92	79	388078.60	1404796.12
41	388999.53	1404538.82	80	388037.87	1404764.21

Обозначение характерных точек границ	Координаты МСК-26 зона 1		Обозначение характерных точек границ	Координаты МСК-26 зона 1	
	X	Y		X	Y
81	387981.69	1404711.26	5	386268.47	1408782.87
82	387930.82	1404650.50	6	386203.71	1408772.91
83	387900.67	1404606.89	7	386140.23	1408756.95
84	387861.30	1404535.34	8	386079.89	1408735.67
85	387840.98	1404487.76	9	386021.72	1408708.96
86	387817.26	1404414.30	10	385964.96	1408676.22
87	387815.27	1404406.02	11	385911.71	1408638.46
88	387800.94	1404330.16	12	385930.72	1408616.78
89	387795.50	1404251.10	13	386048.20	1408482.88
90	387796.74	1404198.10	14	386167.50	1408349.17
91	387806.94	1404117.07	15	386204.11	1408370.22
92	387818.47	1404066.64	16	386245.28	1408386.86
93	387842.46	1403993.26	17	386287.40	1408397.36
94	387875.78	1403921.36	18	386329.92	1408401.95
95	387902.41	1403875.51	1	386362.81	1408401.52
96	387950.38	1403809.42	Контур 4.18.2		
97	387984.78	1403770.78	19	386073.44	1408205.83
98	388041.15	1403718.04	20	386054.31	1408214.24
99	388104.98	1403671.08	21	385985.19	1408244.64
100	388150.41	1403643.73	22	385744.77	1408350.37
101	388224.28	1403608.92	23	385607.74	1408267.19
102	388273.04	1403591.63	24	386011.78	1408168.40
103	388347.85	1403572.57	19	386073.44	1408205.83
104	388426.41	1403562.17	Контур 4.18.3		
105	388479.39	1403560.09	25	389106.92	1403582.89
106	388560.90	1403565.18	26	389149.41	1403626.28
107	388611.96	1403573.52	27	389202.89	1403690.40
108	388686.69	1403592.86	28	389245.84	1403751.51
109	388760.54	1403621.59	29	389279.54	1403808.77
110	388807.98	1403645.29	30	389306.71	1403863.35
111	388876.95	1403689.01	31	389333.39	1403928.63
112	388917.67	1403720.92	32	389358.74	1404008.28
1	388973.85	1403773.87	33	389369.49	1404054.01
Сектор 4.18	Набс 320.00 м – 325.00 м		34	389381.91	1404125.91
Контур 4.18.1			35	389387.98	1404192.36
1	386362.81	1408401.52	36	389389.26	1404253.08
2	386371.19	1408529.83	37	389384.12	1404338.80
3	386387.89	1408785.29	38	389373.70	1404411.02
4	386333.87	1408786.73	39	389358.95	1404476.09

Обозначение характерных точек границ	Координаты МСК-26 зона 1		Обозначение характерных точек границ	Координаты МСК-26 зона 1	
	X	Y		X	Y
40	389341.40	1404534.23	79	389149.56	1404362.02
41	389310.02	1404614.16	80	389159.02	1404283.35
42	389277.80	1404679.63	81	389159.17	1404206.15
43	389243.65	1404736.96	82	389154.55	1404154.62
44	389209.00	1404786.83	83	389139.21	1404074.41
45	389154.46	1404853.15	84	389138.28	1404070.83
46	389103.58	1404905.46	85	389114.57	1403997.37
47	389053.39	1404949.43	86	389094.25	1403949.79
48	389005.02	1404986.15	87	389054.87	1403878.24
49	388932.65	1405032.38	88	389024.72	1403834.63
50	388868.11	1405066.40	89	388973.85	1403773.87
51	388806.79	1405092.71	90	388917.67	1403720.92
52	388749.43	1405112.69	91	388876.95	1403689.01
53	388666.33	1405134.29	92	388807.98	1403645.29
54	388594.42	1405146.70	93	388760.54	1403621.59
55	388527.97	1405152.77	94	388686.69	1403592.86
56	388465.54	1405154.00	95	388611.96	1403573.52
57	388376.46	1405148.42	96	388560.90	1403565.18
58	388305.51	1405137.77	97	388479.39	1403560.09
59	388551.51	1405002.88	98	388426.41	1403562.17
60	388483.51	1404988.63	99	388347.85	1403572.57
61	388391.71	1404963.29	100	388273.04	1403591.63
62	388324.53	1404939.95	101	388224.28	1403608.92
63	388347.06	1404912.39	102	388150.41	1403643.73
64	388395.92	1404920.07	103	388104.98	1403671.08
65	388479.85	1404925.03	104	388041.15	1403718.04
66	388556.90	1404920.33	105	387984.78	1403770.78
67	388608.04	1404912.48	106	387950.38	1403809.42
68	388687.13	1404892.14	107	387902.41	1403875.51
69	388736.87	1404873.78	108	387875.78	1403921.36
70	388808.37	1404839.62	109	387842.46	1403993.26
71	388873.63	1404798.38	110	387818.47	1404066.64
72	388914.66	1404766.86	111	387806.94	1404117.07
73	388974.17	1404710.93	112	387796.74	1404198.10
74	389008.92	1404670.88	113	387795.50	1404251.10
75	389055.11	1404606.50	114	387800.94	1404330.16
76	389092.43	1404538.92	115	387815.27	1404406.02
77	389113.20	1404491.54	116	387817.26	1404414.30
78	389138.41	1404413.86	117	387840.98	1404487.76

Обозначение характерных точек границ	Координаты МСК-26 зона I		Обозначение характерных точек границ	Координаты МСК-26 зона I	
	X	Y		X	Y
118	387861.30	1404535.34	157	388044.80	1403440.36
119	387900.67	1404606.89	158	388099.20	1403413.35
120	387930.82	1404650.50	159	388178.94	1403381.51
121	387981.69	1404711.26	160	388248.72	1403360.18
122	388037.87	1404764.21	161	388313.89	1403345.82
123	388078.60	1404796.12	162	388373.97	1403336.95
124	388108.50	1404816.44	163	388459.65	1403331.31
125	388098.48	1404827.86	164	388532.60	1403332.59
126	388034.40	1404784.69	165	388599.02	1403339.07
127	387975.09	1404739.06	166	388658.90	1403349.20
128	387898.20	1404671.17	167	388742.13	1403370.31
129	387971.81	1404972.24	168	388811.12	1403394.07
130	387956.21	1404990.03	169	388872.28	1403420.76
131	387898.54	1404946.52	170	388926.10	1403448.89
132	387848.62	1404902.24	171	388998.73	1403494.69
133	387806.13	1404858.85	172	389057.00	1403538.61
134	387752.66	1404794.73	25	389106.92	1403582.89
135	387709.70	1404733.62	Сектор 4.19	Набс 321.10 м – 325.00 м	
136	387676.00	1404676.36	1	385985.19	1408244.64
137	387648.84	1404621.78	2	385929.04	1408388.93
138	387621.22	1404553.93	3	385857.65	1408572.42
139	387596.60	1404476.09	4	385852.25	1408586.31
140	387595.39	1404471.61	5	385810.03	1408540.99
141	387581.03	1404406.45	6	385769.92	1408489.16
142	387572.16	1404346.37	7	385734.86	1408433.85
143	387566.51	1404260.69	8	385702.26	1408369.07
144	387567.79	1404187.73	9	385744.77	1408350.37
145	387574.28	1404121.32	1	385985.19	1408244.64
146	387584.40	1404061.44	Сектор 4.20	Набс 325.00 м – 330.00 м	
147	387605.51	1403978.21	Контур 4.20.1		
148	387629.28	1403909.22	1	386387.89	1408785.29
149	387655.96	1403848.06	2	386403.52	1409024.50
150	387684.10	1403794.24	3	386412.97	1409169.07
151	387729.90	1403721.60	4	386374.28	1409170.88
152	387773.81	1403663.33	5	386294.85	1409170.32
153	387818.10	1403613.42	6	386215.68	1409163.93
154	387861.48	1403570.92	7	386137.19	1409151.77
155	387927.49	1403515.99	8	386059.80	1409133.89
156	387987.26	1403474.15	9	385983.93	1409110.39

Обозначение характерных точек границ	Координаты МСК-26 зона 1		Обозначение характерных точек границ	Координаты МСК-26 зона 1	
	X	Y		X	Y
10	385909.99	1409081.40	47	387501.25	1405508.61
11	385838.36	1409047.07	48	387652.69	1405336.00
12	385769.44	1409007.59	49	387691.22	1405292.08
13	385703.60	1408963.16	50	387754.51	1405343.30
14	385641.19	1408914.04	51	387818.61	1405387.39
15	385582.55	1408860.47	52	387885.77	1405426.44
16	385527.98	1408802.75	36	387955.54	1405460.21
17	385477.79	1408741.19	Контур 4.20.3		
18	385432.25	1408676.12	53	389273.05	1403424.89
19	385391.59	1408607.89	54	389322.83	1403476.44
20	385350.21	1408523.89	55	389369.26	1403531.01
21	385416.10	1408494.92	56	389412.88	1403589.41
22	385702.26	1408369.07	57	389452.56	1403650.27
23	385734.86	1408433.85	58	389488.43	1403713.83
24	385769.92	1408489.16	59	389520.28	1403779.81
25	385810.03	1408540.99	60	389552.45	1403860.54
26	385852.25	1408586.31	61	389579.35	1403946.33
27	385768.39	1408801.82	62	389587.38	1403978.31
28	385911.71	1408638.46	63	389601.79	1404048.51
29	385964.96	1408676.22	64	389611.75	1404119.47
30	386021.72	1408708.96	65	389617.25	1404190.91
31	386079.89	1408735.67	66	389618.24	1404262.56
32	386140.23	1408756.95	67	389614.73	1404334.13
33	386203.71	1408772.91	68	389606.74	1404405.34
34	386268.47	1408782.87	69	389594.29	1404475.91
35	386333.87	1408786.73	70	389577.44	1404545.56
1	386387.89	1408785.29	71	389556.24	1404614.01
Контур 4.20.2			72	389530.79	1404680.99
36	387955.54	1405460.21	73	389501.18	1404746.25
37	387995.17	1405476.60	74	389467.54	1404809.51
38	387978.91	1405518.40	75	389429.99	1404870.54
39	387895.82	1405731.94	76	389388.68	1404929.09
40	387855.71	1405835.03	77	389343.77	1404984.93
41	387831.54	1405825.38	78	389295.45	1405037.85
42	387747.66	1405787.69	79	389243.90	1405087.62
43	387665.58	1405744.14	80	389189.33	1405134.06
44	387587.80	1405696.10	81	389131.94	1405176.98
45	387511.74	1405641.93	82	389071.98	1405216.21
46	387437.57	1405581.20	83	389009.67	1405251.60

Обозначение характерных точек границ	Координаты МСК-26 зона 1		Обозначение характерных точек границ	Координаты МСК-26 зона 1	
	X	Y		X	Y
84	388945.27	1405283.01	123	389381.91	1404125.91
85	388879.01	1405310.31	124	389369.49	1404054.01
86	388811.18	1405333.39	125	389358.74	1404008.28
87	388742.03	1405352.18	126	389333.39	1403928.63
88	388671.83	1405366.58	127	389306.71	1403863.35
89	388600.87	1405376.55	128	389279.54	1403808.77
90	388529.42	1405382.04	129	389245.84	1403751.51
91	388456.54	1405383.00	130	389202.89	1403690.40
92	388383.98	1405379.32	131	389149.41	1403626.28
93	388311.48	1405370.99	132	389106.92	1403582.89
94	388233.46	1405356.65	133	389057.00	1403538.61
95	388141.37	1405332.51	134	388998.73	1403494.69
96	388061.99	1405304.86	135	388926.10	1403448.89
97	388078.59	1405262.21	136	388872.28	1403420.76
98	388147.60	1405224.37	137	388811.12	1403394.07
99	388305.51	1405137.77	138	388742.13	1403370.31
100	388376.46	1405148.42	139	388658.90	1403349.20
101	388465.54	1405154.00	140	388599.02	1403339.07
102	388527.97	1405152.77	141	388532.60	1403332.59
103	388594.42	1405146.70	142	388459.65	1403331.31
104	388666.33	1405134.29	143	388373.97	1403336.95
105	388749.43	1405112.69	144	388313.89	1403345.82
106	388806.79	1405092.71	145	388248.72	1403360.18
107	388868.11	1405066.40	146	388178.94	1403381.51
108	388932.65	1405032.38	147	388099.20	1403413.35
109	389005.02	1404986.15	148	388044.80	1403440.36
110	389053.39	1404949.43	149	387987.26	1403474.15
111	389103.58	1404905.46	150	387927.49	1403515.99
112	389154.46	1404853.15	151	387861.48	1403570.92
113	389209.00	1404786.83	152	387818.10	1403613.42
114	389243.65	1404736.96	153	387773.81	1403663.33
115	389277.80	1404679.63	154	387729.90	1403721.60
116	389310.02	1404614.16	155	387684.10	1403794.24
117	389341.40	1404534.23	156	387655.96	1403848.06
118	389358.95	1404476.09	157	387629.28	1403909.22
119	389373.70	1404411.02	158	387605.51	1403978.21
120	389384.12	1404338.80	159	387584.40	1404061.44
121	389389.26	1404253.08	160	387574.28	1404121.32
122	389387.98	1404192.36	161	387567.79	1404187.73

Обозначение характерных точек границ	Координаты МСК-26 зона I		Обозначение характерных точек границ	Координаты МСК-26 зона I	
	X	Y		X	Y
162	387566.51	1404260.69	201	387525.56	1403614.59
163	387572.16	1404346.37	202	387566.87	1403556.04
164	387581.03	1404406.45	203	387611.77	1403500.20
165	387595.39	1404471.61	204	387660.10	1403447.28
166	387596.60	1404476.09	205	387711.65	1403397.51
167	387621.22	1404553.93	206	387766.22	1403351.07
168	387648.84	1404621.78	207	387823.60	1403308.15
169	387676.00	1404676.36	208	387883.56	1403268.92
170	387709.70	1404733.62	209	387945.87	1403233.53
171	387752.66	1404794.73	210	388010.28	1403202.12
172	387806.13	1404858.85	211	388076.53	1403174.82
173	387848.62	1404902.24	212	388144.37	1403151.74
174	387898.54	1404946.52	213	388213.52	1403132.95
175	387956.21	1404990.03	214	388283.71	1403118.55
176	387804.23	1405163.26	215	388354.67	1403108.58
177	387791.24	1405153.47	216	388426.12	1403103.09
178	387735.40	1405108.56	217	388497.77	1403102.10
179	387682.49	1405060.24	218	388569.34	1403105.60
180	387632.72	1405008.69	219	388640.55	1403113.60
181	387586.28	1404954.12	220	388711.12	1403126.04
182	387542.66	1404895.72	221	388780.76	1403142.90
183	387502.99	1404834.86	222	388849.21	1403164.09
184	387467.11	1404771.30	223	388916.20	1403189.55
185	387435.27	1404705.32	224	388981.45	1403219.15
186	387402.36	1404622.54	225	389044.72	1403252.80
187	387375.89	1404537.72	226	389105.75	1403290.35
188	387368.16	1404506.82	227	389164.30	1403331.66
189	387353.76	1404436.62	228	389220.14	1403376.57
190	387343.79	1404365.66	53	389273.05	1403424.89
191	387338.30	1404294.22	Контур 4.20.4. Внешняя граница		
192	387337.30	1404222.57	229	390858.66	1400508.17
193	387340.81	1404151.00	230	390879.21	1400532.34
194	387348.80	1404079.79	231	390896.52	1400562.23
195	387361.25	1404009.22	232	390908.39	1400594.15
196	387378.11	1403939.57	233	390910.45	1400603.02
197	387399.30	1403871.12	234	390914.92	1400640.26
198	387424.75	1403804.14	235	390912.99	1400671.54
199	387454.36	1403738.88	236	390903.27	1400709.99
200	387488.01	1403675.62	237	390889.89	1400739.03

Обозначение характерных точек границ	Координаты МСК-26 зона I		Обозначение характерных точек границ	Координаты МСК-26 зона I	
	X	Y		X	Y
238	390866.80	1400771.28	275	390733.98	1400778.71
239	390843.96	1400793.31	276	390700.14	1400777.30
240	390811.55	1400814.48	277	390667.71	1400767.52
241	390781.22	1400827.27	278	390638.73	1400749.99
242	390751.79	1400834.08	279	390615.02	1400725.79
243	390714.35	1400836.20	280	390602.86	1400706.63
244	390683.26	1400832.31	281	390591.89	1400678.47
245	390645.48	1400820.20	282	390590.33	1400671.06
246	390617.35	1400805.02	283	390587.43	1400643.76
247	390586.61	1400779.95	284	390591.06	1400613.24
248	390566.05	1400755.78	285	390602.86	1400581.49
249	390548.74	1400725.88	286	390622.18	1400553.67
250	390536.88	1400693.97	287	390647.82	1400531.53
251	390533.07	1400675.96	288	390678.15	1400516.46
252	390530.28	1400643.56	289	390711.28	1400509.40
253	390532.28	1400616.58	290	390745.13	1400510.81
254	390542.00	1400578.12	291	390777.56	1400520.59
255	390555.37	1400549.09	265	390806.54	1400538.13
256	390578.47	1400516.84	Сектор 4.21	Набс 325.00 м – 330.00 м	
257	390601.30	1400494.80	1	385744.77	1408350.37
258	390633.72	1400473.63	2	385702.26	1408369.07
259	390664.04	1400460.84	3	385416.10	1408494.92
260	390693.47	1400454.04	4	385203.70	1408365.98
261	390730.91	1400451.91	5	385601.03	1408268.83
262	390762.01	1400455.80	6	385607.74	1408267.19
263	390799.78	1400467.92	1	385744.77	1408350.37
264	390827.92	1400483.09	Сектор 4.22	Набс 330.00 м – 335.00 м	
229	390858.66	1400508.17	Контур 4.22.1		
Контур 4.20.4. Внутренняя граница			1	386412.97	1409169.07
265	390806.54	1400538.13	2	386435.75	1409517.55
266	390830.24	1400562.32	3	386438.05	1409552.84
267	390842.41	1400581.49	4	386369.64	1409555.71
268	390853.38	1400609.64	5	386273.02	1409554.30
269	390857.73	1400641.19	6	386184.00	1409547.40
270	390854.20	1400674.87	7	386085.86	1409533.39
271	390842.41	1400706.63	8	385994.22	1409514.08
272	390823.08	1400734.45	9	385905.14	1409489.38
273	390797.45	1400756.59	10	385811.88	1409456.80
274	390767.11	1400771.66	11	385728.17	1409421.34

Обозначение характерных точек границ	Координаты МСК-26 зона 1		Обозначение характерных точек границ	Координаты МСК-26 зона 1	
	X	Y		X	Y
12	385642.53	1409378.51	49	387438.99	1406057.03
13	385557.92	1409328.89	50	387351.84	1406000.85
14	385482.69	1409278.03	51	387268.07	1405939.73
15	385406.29	1409218.98	52	387183.92	1405870.32
16	385333.45	1409154.49	53	387349.86	1405681.18
17	385270.77	1409091.56	54	387437.57	1405581.20
18	385205.47	1409016.97	55	387511.74	1405641.93
19	385146.83	1408940.18	56	387587.80	1405696.10
20	385097.20	1408865.96	57	387665.58	1405744.14
21	385047.52	1408780.17	41	387747.66	1405787.69
22	384998.16	1408678.72	Контур 4.22.3		
23	385087.43	1408639.46	58	389442.77	1403270.48
24	385350.21	1408523.89	59	389501.90	1403332.99
25	385391.59	1408607.89	60	389556.99	1403399.09
26	385432.25	1408676.12	61	389607.82	1403468.52
27	385477.79	1408741.19	62	389654.20	1403541.01
28	385527.98	1408802.75	63	389695.93	1403616.26
29	385582.55	1408860.47	64	389734.43	1403697.65
30	385641.19	1408914.04	65	389770.45	1403789.54
31	385703.60	1408963.16	66	389800.02	1403884.58
32	385769.44	1409007.59	67	389813.41	1403938.88
33	385838.36	1409047.07	68	389829.84	1404023.34
34	385909.99	1409081.40	69	389840.94	1404108.67
35	385983.93	1409110.39	70	389846.66	1404194.53
36	386059.80	1409133.89	71	389846.97	1404280.58
37	386137.19	1409151.77	72	389841.88	1404366.48
38	386215.68	1409163.93	73	389831.41	1404451.89
39	386294.85	1409170.32	74	389815.60	1404536.47
40	386374.28	1409170.88	75	389794.50	1404619.89
1	386412.97	1409169.07	76	389768.21	1404701.83
Контур 4.22.2			77	389736.83	1404781.95
41	387747.66	1405787.69	78	389700.48	1404859.94
42	387831.54	1405825.38	79	389659.30	1404935.50
43	387855.71	1405835.03	80	389613.46	1405008.32
44	387812.73	1405945.48	81	389563.13	1405078.12
45	387729.64	1406159.02	82	389508.53	1405144.62
46	387716.24	1406193.47	83	389449.85	1405207.56
47	387621.76	1406153.56	84	389387.34	1405266.69
48	387528.96	1406107.92	85	389321.24	1405321.78

Обозначение характерных точек границ	Координаты МСК-26 зона I		Обозначение характерных точек границ	Координаты МСК-26 зона I	
	X	Y		X	Y
86	389251.81	1405372.62	125	389467.54	1404809.51
87	389179.33	1405418.99	126	389501.18	1404746.25
88	389104.08	1405460.72	127	389530.79	1404680.99
89	389026.35	1405497.64	128	389556.24	1404614.01
90	388946.46	1405529.61	129	389577.44	1404545.56
91	388864.72	1405556.50	130	389594.29	1404475.91
92	388781.46	1405578.20	131	389606.74	1404405.34
93	388696.99	1405594.64	132	389614.73	1404334.13
94	388611.66	1405605.73	133	389618.24	1404262.56
95	388525.80	1405611.45	134	389617.25	1404190.91
96	388439.76	1405611.77	135	389611.75	1404119.47
97	388351.90	1405606.49	136	389601.79	1404048.51
98	388256.70	1405594.34	137	389587.38	1403978.31
99	388158.46	1405574.65	138	389579.35	1403946.33
100	388066.20	1405549.16	139	389552.45	1403860.54
101	387978.91	1405518.40	140	389520.28	1403779.81
102	387995.17	1405476.60	141	389488.43	1403713.83
103	388061.99	1405304.86	142	389452.56	1403650.27
104	388141.37	1405332.51	143	389412.88	1403589.41
105	388233.46	1405356.65	144	389369.26	1403531.01
106	388311.48	1405370.99	145	389322.83	1403476.44
107	388383.98	1405379.32	146	389273.05	1403424.89
108	388456.54	1405383.00	147	389220.14	1403376.57
109	388529.42	1405382.04	148	389164.30	1403331.66
110	388600.87	1405376.55	149	389105.75	1403290.35
111	388671.83	1405366.58	150	389044.72	1403252.80
112	388742.03	1405352.18	151	388981.45	1403219.15
113	388811.18	1405333.39	152	388916.20	1403189.55
114	388879.01	1405310.31	153	388849.21	1403164.09
115	388945.27	1405283.01	154	388780.76	1403142.90
116	389009.67	1405251.60	155	388711.12	1403126.04
117	389071.98	1405216.21	156	388640.55	1403113.60
118	389131.94	1405176.98	157	388569.34	1403105.60
119	389189.33	1405134.06	158	388497.77	1403102.10
120	389243.90	1405087.62	159	388426.12	1403103.09
121	389295.45	1405037.85	160	388354.67	1403108.58
122	389343.77	1404984.93	161	388283.71	1403118.55
123	389388.68	1404929.09	162	388213.52	1403132.95
124	389429.99	1404870.54	163	388144.37	1403151.74

Обозначение характерных точек границ	Координаты МСК-26 зона 1		Обозначение характерных точек границ	Координаты МСК-26 зона 1	
	X	Y		X	Y
164	388076.53	1403174.82	203	387575.72	1405273.32
165	388010.28	1403202.12	204	387512.78	1405214.65
166	387945.87	1403233.53	205	387453.64	1405152.14
167	387883.56	1403268.92	206	387398.55	1405086.04
168	387823.60	1403308.15	207	387347.72	1405016.61
169	387766.22	1403351.07	208	387301.35	1404944.12
170	387711.65	1403397.51	209	387258.72	1404867.12
171	387660.10	1403447.28	210	387219.50	1404783.75
172	387611.77	1403500.20	211	387184.24	1404693.17
173	387566.87	1403556.04	212	387155.15	1404599.21
174	387525.56	1403614.59	213	387142.13	1404546.25
175	387488.01	1403675.62	214	387125.70	1404461.79
176	387454.36	1403738.88	215	387114.60	1404376.46
177	387424.75	1403804.14	216	387108.89	1404290.60
178	387399.30	1403871.12	217	387108.57	1404204.55
179	387378.11	1403939.57	218	387113.66	1404118.65
180	387361.25	1404009.22	219	387124.13	1404033.24
181	387348.80	1404079.79	220	387139.95	1403948.66
182	387340.81	1404151.00	221	387161.04	1403865.24
183	387337.30	1404222.57	222	387187.33	1403783.30
184	387338.30	1404294.22	223	387218.72	1403703.18
185	387343.79	1404365.66	224	387255.07	1403625.19
186	387353.76	1404436.62	225	387296.25	1403549.63
187	387368.16	1404506.82	226	387342.09	1403476.81
188	387375.89	1404537.72	227	387392.41	1403407.01
189	387402.36	1404622.54	228	387447.02	1403340.51
190	387435.27	1404705.32	229	387505.69	1403277.57
191	387467.11	1404771.30	230	387568.20	1403218.44
192	387502.99	1404834.86	231	387634.30	1403163.35
193	387542.66	1404895.72	232	387703.73	1403112.51
194	387586.28	1404954.12	233	387776.21	1403066.14
195	387632.72	1405008.69	234	387851.47	1403024.41
196	387682.49	1405060.24	235	387929.19	1402987.49
197	387735.40	1405108.56	236	388009.08	1402955.52
198	387791.24	1405153.47	237	388090.82	1402928.63
199	387804.23	1405163.26	238	388174.09	1402906.93
200	387691.22	1405292.08	239	388258.55	1402890.49
201	387652.69	1405336.00	240	388343.88	1402879.40
202	387642.22	1405327.93	241	388429.74	1402873.68

Обозначение характерных точек границ	Координаты МСК-26 зона I		Обозначение характерных точек границ	Координаты МСК-26 зона I	
	X	Y		X	Y
242	388515.79	1402873.36	279	390476.11	1400682.21
243	388601.68	1402878.45	280	390473.13	1400643.37
244	388687.09	1402888.93	281	390474.69	1400616.24
245	388771.68	1402904.74	282	390481.53	1400579.85
246	388855.10	1402925.83	283	390493.07	1400546.42
247	388937.03	1402952.13	284	390508.64	1400515.93
248	389017.15	1402983.51	285	390534.29	1400480.56
249	389095.15	1403019.86	286	390562.26	1400452.92
250	389170.70	1403061.04	287	390592.49	1400431.21
251	389243.52	1403106.88	288	390623.90	1400414.99
252	389313.32	1403157.20	289	390664.21	1400401.63
253	389379.82	1403211.81	290	390703.50	1400395.30
58	389442.77	1403270.48	291	390740.53	1400395.20
Контур 4.22.4. Внешняя граница			292	390775.52	1400400.26
254	390907.33	1400476.33	293	390808.39	1400409.85
255	390929.14	1400504.16	294	390847.94	1400428.42
256	390949.82	1400541.24	295	390880.33	1400450.71
257	390963.40	1400578.65	254	390907.33	1400476.33
258	390966.14	1400590.00	Контур 4.22.4. Внутренняя граница		
259	390971.72	1400632.10	296	390858.66	1400508.17
260	390970.57	1400671.87	297	390879.21	1400532.34
261	390963.73	1400708.27	298	390896.52	1400562.23
262	390952.20	1400741.69	299	390908.39	1400594.15
263	390936.62	1400772.19	300	390910.45	1400603.02
264	390910.97	1400807.55	301	390914.92	1400640.26
265	390883.01	1400835.19	302	390912.99	1400671.54
266	390852.78	1400856.91	303	390903.27	1400709.99
267	390821.36	1400873.13	304	390889.89	1400739.03
268	390781.06	1400886.49	305	390866.80	1400771.28
269	390741.77	1400892.82	306	390843.96	1400793.31
270	390704.74	1400892.92	307	390811.55	1400814.48
271	390669.74	1400887.85	308	390781.22	1400827.27
272	390636.87	1400878.27	309	390751.79	1400834.08
273	390597.32	1400859.70	310	390714.35	1400836.20
274	390564.94	1400837.41	311	390683.26	1400832.31
275	390537.94	1400811.78	312	390645.48	1400820.20
276	390516.12	1400783.96	313	390617.35	1400805.02
277	390495.44	1400746.87	314	390586.61	1400779.95
278	390481.87	1400709.47	315	390566.05	1400755.78

Обозначение характерных точек границ	Координаты МСК-26 зона 1		Обозначение характерных точек границ	Координаты МСК-26 зона 1	
	X	Y		X	Y
316	390548.74	1400725.88	6	385203.70	1408365.98
317	390536.88	1400693.97	1	385416.10	1408494.92
318	390533.07	1400675.96	Сектор 4.24	Набс 335.00 м – 340.00 м	
319	390530.28	1400643.56	Контур 4.24.1		
320	390532.28	1400616.58	1	386438.05	1409552.84
321	390542.00	1400578.12	2	386463.14	1409936.62
322	390555.37	1400549.09	3	386437.64	1409938.02
323	390578.47	1400516.84	4	386328.96	1409940.51
324	390601.30	1400494.80	5	386229.15	1409937.08
325	390633.72	1400473.63	6	386122.74	1409927.45
326	390664.04	1400460.84	7	386013.77	1409911.20
327	390693.47	1400454.04	8	385916.00	1409890.83
328	390730.91	1400451.91	9	385812.78	1409863.23
329	390762.01	1400455.80	10	385708.16	1409828.68
330	390799.78	1400467.92	11	385615.29	1409791.96
331	390827.92	1400483.09	12	385518.27	1409747.20
296	390858.66	1400508.17	13	385421.07	1409695.33
Контур 4.22.5			14	385335.79	1409643.35
332	386541.49	1407634.64	15	385247.82	1409582.72
333	386617.04	1407688.37	16	385160.86	1409515.07
334	386691.67	1407749.42	17	385085.68	1409449.33
335	386438.88	1408039.24	18	385009.30	1409374.62
336	386374.65	1407987.30	19	384935.12	1409293.15
337	386309.74	1407942.79	20	384872.23	1409215.57
338	386241.53	1407903.41	21	384809.69	1409128.95
339	386170.37	1407869.40	22	384750.46	1409036.05
340	386136.58	1407855.55	23	384701.69	1408948.89
341	386271.11	1407509.79	24	384646.10	1408833.55
342	386276.04	1407497.11	25	384666.07	1408824.77
343	386299.17	1407506.34	26	384998.16	1408678.72
344	386382.28	1407543.60	27	385047.52	1408780.17
345	386464.20	1407586.98	28	385097.20	1408865.96
332	386541.49	1407634.64	29	385146.83	1408940.18
Сектор 4.23	Набс 330.00 м – 335.00 м		30	385205.47	1409016.97
1	385416.10	1408494.92	31	385270.77	1409091.56
2	385350.21	1408523.89	32	385333.45	1409154.49
3	385087.43	1408639.46	33	385406.29	1409218.98
4	384799.65	1408464.76	34	385482.69	1409278.03
5	384995.93	1408416.78	35	385557.92	1409328.89

Обозначение характерных точек границ	Координаты МСК-26 зона 1		Обозначение характерных точек границ	Координаты МСК-26 зона 1	
	X	Y		X	Y
36	385642.53	1409378.51	71	390047.38	1403937.16
37	385728.17	1409421.34	72	390063.45	1404036.32
38	385811.88	1409456.80	73	390073.28	1404136.29
39	385905.14	1409489.38	74	390076.80	1404236.69
40	385994.22	1409514.08	75	390074.01	1404337.10
41	386085.86	1409533.39	76	390064.93	1404437.14
42	386184.00	1409547.40	77	390049.58	1404536.42
43	386273.02	1409554.30	78	390028.03	1404634.53
44	386369.64	1409555.71	79	390000.36	1404731.10
1	386438.05	1409552.84	80	389966.68	1404825.74
Контур 4.24.2			81	389927.12	1404918.08
45	387621.76	1406153.56	82	389881.84	1405007.75
46	387716.24	1406193.47	83	389831.03	1405094.40
47	387664.22	1406327.17	84	389774.87	1405177.69
48	387576.77	1406551.91	85	389713.59	1405257.29
49	387516.56	1406527.44	86	389647.44	1405332.89
50	387412.24	1406479.94	87	389576.67	1405404.18
51	387310.44	1406426.96	88	389501.56	1405470.89
52	387211.67	1406368.74	89	389422.41	1405532.75
53	387116.03	1406305.36	90	389339.54	1405589.52
54	387023.90	1406237.06	91	389253.26	1405640.97
55	386930.28	1406159.44	92	389163.93	1405686.91
56	387183.92	1405870.32	93	389071.88	1405727.14
57	387268.07	1405939.73	94	388977.49	1405761.51
58	387351.84	1406000.85	95	388881.13	1405789.89
59	387438.99	1406057.03	96	388783.18	1405812.17
60	387528.96	1406107.92	97	388684.02	1405828.25
45	387621.76	1406153.56	98	388584.04	1405838.07
Контур 4.24.3			99	388483.65	1405841.59
61	389611.95	1403115.58	100	388383.24	1405838.81
62	389680.48	1403189.02	101	388283.19	1405829.72
63	389744.26	1403266.62	102	388183.92	1405814.37
64	389803.94	1403349.40	103	388085.80	1405792.82
65	389858.19	1403435.75	104	387989.24	1405765.15
66	389906.77	1403525.31	105	387895.82	1405731.94
67	389950.63	1403620.29	106	387978.91	1405518.40
68	389989.38	1403721.31	107	388066.20	1405549.16
69	390020.80	1403823.19	108	388158.46	1405574.65
70	390025.10	1403839.21	109	388256.70	1405594.34

Обозначение характерных точек границ	Координаты МСК-26 зона 1		Обозначение характерных точек границ	Координаты МСК-26 зона 1	
	X	Y		X	Y
110	388351.90	1405606.49	149	389442.77	1403270.48
111	388439.76	1405611.77	150	389379.82	1403211.81
112	388525.80	1405611.45	151	389313.32	1403157.20
113	388611.66	1405605.73	152	389243.52	1403106.88
114	388696.99	1405594.64	153	389170.70	1403061.04
115	388781.46	1405578.20	154	389095.15	1403019.86
116	388864.72	1405556.50	155	389017.15	1402983.51
117	388946.46	1405529.61	156	388937.03	1402952.13
118	389026.35	1405497.64	157	388855.10	1402925.83
119	389104.08	1405460.72	158	388771.68	1402904.74
120	389179.33	1405418.99	159	388687.09	1402888.93
121	389251.81	1405372.62	160	388601.68	1402878.45
122	389321.24	1405321.78	161	388515.79	1402873.36
123	389387.34	1405266.69	162	388429.74	1402873.68
124	389449.85	1405207.56	163	388343.88	1402879.40
125	389508.53	1405144.62	164	388258.55	1402890.49
126	389563.13	1405078.12	165	388174.09	1402906.93
127	389613.46	1405008.32	166	388090.82	1402928.63
128	389659.30	1404935.50	167	388009.08	1402955.52
129	389700.48	1404859.94	168	387929.19	1402987.49
130	389736.83	1404781.95	169	387851.47	1403024.41
131	389768.21	1404701.83	170	387776.21	1403066.14
132	389794.50	1404619.89	171	387703.73	1403112.51
133	389815.60	1404536.47	172	387634.30	1403163.35
134	389831.41	1404451.89	173	387568.20	1403218.44
135	389841.88	1404366.48	174	387505.69	1403277.57
136	389846.97	1404280.58	175	387447.02	1403340.51
137	389846.66	1404194.53	176	387392.41	1403407.01
138	389840.94	1404108.67	177	387342.09	1403476.81
139	389829.84	1404023.34	178	387296.25	1403549.63
140	389813.41	1403938.88	179	387255.07	1403625.19
141	389800.02	1403884.58	180	387218.72	1403703.18
142	389770.45	1403789.54	181	387187.33	1403783.30
143	389734.43	1403697.65	182	387161.04	1403865.24
144	389695.93	1403616.26	183	387139.95	1403948.66
145	389654.20	1403541.01	184	387124.13	1404033.24
146	389607.82	1403468.52	185	387113.66	1404118.65
147	389556.99	1403399.09	186	387108.57	1404204.55
148	389501.90	1403332.99	187	387108.89	1404290.60

Обозначение характерных точек границ	Координаты МСК-26 зона 1		Обозначение характерных точек границ	Координаты МСК-26 зона 1	
	X	Y		X	Y
188	387114.60	1404376.46	227	387040.86	1403522.47
189	387125.70	1404461.79	228	387080.03	1403438.53
190	387142.13	1404546.25	229	387124.40	1403357.22
191	387155.15	1404599.21	230	387173.79	1403278.85
192	387184.24	1404693.17	231	387228.82	1403202.69
193	387219.50	1404783.75	232	387288.58	1403130.19
194	387258.72	1404867.12	233	387352.83	1403061.65
195	387301.35	1404944.12	234	387421.31	1402997.34
196	387347.72	1405016.61	235	387493.75	1402937.52
197	387398.55	1405086.04	236	387569.85	1402882.43
198	387453.64	1405152.14	237	387650.50	1402831.61
199	387512.78	1405214.65	238	387735.39	1402785.53
200	387575.72	1405273.32	239	387826.53	1402743.65
201	387642.22	1405327.93	240	387920.44	1402708.00
202	387652.69	1405336.00	241	388013.11	1402679.79
203	387501.25	1405508.61	242	388106.23	1402657.96
204	387493.78	1405502.81	243	388200.67	1402642.21
205	387416.59	1405438.54	244	388295.95	1402632.61
206	387343.59	1405369.55	245	388391.60	1402629.22
207	387275.06	1405296.11	246	388487.12	1402632.04
208	387211.28	1405218.51	247	388580.73	1402640.84
209	387151.60	1405135.73	248	388673.46	1402655.54
210	387097.36	1405049.38	249	388732.92	1402664.16
211	387048.17	1404958.64	250	388831.53	1402683.30
212	387003.72	1404862.05	251	388928.73	1402708.58
213	386965.12	1404760.86	252	389024.16	1402739.93
214	386934.36	1404660.54	253	389117.44	1402777.20
215	386916.28	1404586.38	254	389208.19	1402820.26
216	386897.77	1404487.66	255	389296.05	1402868.93
217	386885.50	1404387.97	256	389380.69	1402923.02
218	386879.56	1404289.36	257	389461.76	1402982.32
219	386879.73	1404190.62	258	389538.95	1403046.59
220	386885.66	1404095.51	61	389611.95	1403115.58
221	386896.86	1404003.31	Контур 4.24.4. Внешняя граница		
222	386912.42	1403916.42	259	390928.32	1400416.75
223	386933.99	1403825.94	260	390956.24	1400445.59
224	386961.31	1403735.39	261	390982.42	1400481.39
225	386994.02	1403646.41	262	391003.69	1400521.55
226	387007.03	1403608.70	263	391018.41	1400563.15

Обозначение характерных точек границ	Координаты МСК-26 зона 1		Обозначение характерных точек границ	Координаты МСК-26 зона 1	
	X	Y		X	Y
264	391022.64	1400581.06	303	390716.97	1400337.56
265	391028.17	1400619.16	304	390755.43	1400339.27
266	391028.88	1400657.65	305	390793.37	1400345.78
267	391024.76	1400695.93	306	390830.20	1400357.00
268	391015.88	1400733.38	307	390865.33	1400372.74
269	391002.37	1400769.43	308	390898.21	1400392.77
270	390984.45	1400803.51	259	390928.32	1400416.75
271	390962.40	1400835.06	Контур 4.24.4. Внутренняя граница		
272	390936.57	1400863.61	309	390907.33	1400476.33
273	390907.37	1400888.69	310	390929.14	1400504.16
274	390875.25	1400909.92	311	390949.82	1400541.24
275	390840.73	1400926.95	312	390963.40	1400578.65
276	390804.34	1400939.52	313	390966.14	1400590.00
277	390766.67	1400947.43	314	390971.72	1400632.10
278	390728.30	1400950.56	315	390970.57	1400671.87
279	390689.84	1400948.85	316	390963.73	1400708.27
280	390651.89	1400942.34	317	390952.20	1400741.69
281	390615.07	1400931.12	318	390936.62	1400772.19
282	390579.94	1400915.37	319	390910.97	1400807.55
283	390547.06	1400895.35	320	390883.01	1400835.19
284	390516.95	1400871.36	321	390852.78	1400856.91
285	390489.02	1400842.52	322	390821.36	1400873.13
286	390462.84	1400806.73	323	390781.06	1400886.49
287	390441.58	1400766.57	324	390741.77	1400892.82
288	390426.86	1400724.97	325	390704.74	1400892.92
289	390418.93	1400686.44	326	390669.74	1400887.85
290	390415.98	1400643.23	327	390636.87	1400878.27
291	390416.38	1400630.47	328	390597.32	1400859.70
292	390420.50	1400592.19	329	390564.94	1400837.41
293	390429.38	1400554.73	330	390537.94	1400811.78
294	390442.89	1400518.68	331	390516.12	1400783.96
295	390460.81	1400484.61	332	390495.44	1400746.87
296	390482.86	1400453.05	333	390481.87	1400709.47
297	390508.69	1400424.51	334	390476.11	1400682.21
298	390537.89	1400399.42	335	390473.13	1400643.37
299	390570.01	1400378.20	336	390474.69	1400616.24
300	390604.54	1400361.17	337	390481.53	1400579.85
301	390640.92	1400348.60	338	390493.07	1400546.42
302	390678.60	1400340.69	339	390508.64	1400515.93

Обозначение характерных точек границ	Координаты МСК-26 зона 1		Обозначение характерных точек границ	Координаты МСК-26 зона 1	
	X	Y		X	Y
340	390534.29	1400480.56	1	385087.43	1408639.46
341	390562.26	1400452.92	Сектор 4.26	Набс 325.00 м – 330.00 м	
342	390592.49	1400431.21	1	386374.65	1407987.30
343	390623.90	1400414.99	2	386438.88	1408039.24
344	390664.21	1400401.63	3	386436.18	1408042.33
345	390703.50	1400395.30	4	386346.06	1408145.25
346	390740.53	1400395.20	5	386342.29	1408087.59
347	390775.52	1400400.26	6	386015.17	1408167.57
348	390808.39	1400409.85	7	386092.99	1407967.56
349	390847.94	1400428.42	8	386136.58	1407855.55
350	390880.33	1400450.71	9	386170.37	1407869.40
309	390907.33	1400476.33	10	386241.53	1407903.41
Контур 4.24.5			11	386309.74	1407942.79
351	386860.86	1407390.67	1	386374.65	1407987.30
352	386945.31	1407460.30	Сектор 4.27	Набс 340.00 м – 345.00 м	
353	386691.67	1407749.42	Контур 4.27.1		
354	386617.04	1407688.37	1	386463.14	1409936.62
355	386541.49	1407634.64	2	386467.91	1410009.65
356	386464.20	1407586.98	3	386487.44	1410308.53
357	386382.28	1407543.60	4	386488.22	1410320.39
358	386299.17	1407506.34	5	386414.21	1410323.93
359	386276.04	1407497.11	6	386304.88	1410324.78
360	386360.20	1407280.83	7	386195.64	1410320.28
361	386370.64	1407284.35	8	386086.75	1410310.45
362	386431.46	1407299.97	9	385978.47	1410295.31
363	386493.76	1407307.84	10	385871.06	1410274.90
364	386556.55	1407307.84	11	385764.77	1410249.27
365	386618.84	1407299.97	12	385659.86	1410218.48
366	386679.66	1407284.35	13	385556.58	1410182.60
367	386697.53	1407278.17	14	385455.18	1410141.72
368	386777.07	1407329.61	15	385355.90	1410095.93
351	386860.86	1407390.67	16	385258.97	1410045.35
Сектор 4.25	Набс 335.00 м – 341.41 м		17	385164.62	1409990.09
1	385087.43	1408639.46	18	385073.09	1409930.29
2	384998.16	1408678.72	19	384984.59	1409866.09
3	384666.07	1408824.77	20	384899.33	1409797.64
4	384281.67	1408591.41	21	384817.52	1409725.11
5	384448.77	1408550.55	22	384739.35	1409648.67
6	384799.65	1408464.76	23	384665.00	1409568.51

Обозначение характерных точек границ	Координаты МСК-26 зона 1		Обозначение характерных точек границ	Координаты МСК-26 зона 1	
	X	Y		X	Y
24	384594.66	1409484.80	61	390241.52	1403761.62
25	384528.50	1409397.76	62	390267.10	1403868.01
26	384466.66	1409307.60	63	390287.09	1403981.10
27	384409.30	1409214.51	64	390299.94	1404095.22
28	384355.12	1409115.96	65	390305.59	1404209.93
29	384294.05	1408988.38	66	390304.04	1404324.76
30	384646.10	1408833.55	67	390295.27	1404439.27
31	384701.69	1408948.89	68	390279.33	1404553.01
32	384750.46	1409036.05	69	390256.29	1404665.52
33	384809.69	1409128.95	70	390226.22	1404776.36
34	384872.23	1409215.57	71	390189.25	1404885.09
35	384935.12	1409293.15	72	390145.53	1404991.28
36	385009.30	1409374.62	73	390095.23	1405094.53
37	385085.68	1409449.33	74	390038.54	1405194.41
38	385160.86	1409515.07	75	389975.69	1405290.53
39	385247.82	1409582.72	76	389906.94	1405382.52
40	385335.79	1409643.35	77	389832.54	1405470.01
41	385421.07	1409695.33	78	389752.79	1405552.65
42	385518.27	1409747.20	79	389668.02	1405630.12
43	385615.29	1409791.96	80	389578.54	1405702.12
44	385708.16	1409828.68	81	389484.72	1405768.36
45	385812.78	1409863.23	82	389386.93	1405828.58
46	385916.00	1409890.83	83	389285.55	1405882.53
47	386013.77	1409911.20	84	389180.98	1405930.02
48	386122.74	1409927.45	85	389073.64	1405970.84
49	386229.15	1409937.08	86	388963.94	1406004.85
50	386328.96	1409940.51	87	388852.33	1406031.90
51	386437.64	1409938.02	88	388741.13	1406051.60
1	386463.14	1409936.62	89	388628.94	1406064.40
Контур 4.27.2			90	388519.86	1406070.15
52	389709.25	1402891.43	91	388413.87	1406069.51
53	389791.65	1402971.42	92	388310.79	1406062.98
54	389868.88	1403056.43	93	388216.31	1406051.88
55	389940.61	1403146.12	94	388116.19	1406034.61
56	390006.57	1403240.13	95	388016.83	1406011.68
57	390066.50	1403338.10	96	387914.23	1405981.72
58	390120.15	1403439.65	97	387812.73	1405945.48
59	390167.33	1403544.36	98	387855.71	1405835.03
60	390207.84	1403651.82	99	387895.82	1405731.94

Обозначение характерных точек границ	Координаты МСК-26 зона I		Обозначение характерных точек границ	Координаты МСК-26 зона I	
	X	Y		X	Y
100	387989.24	1405765.15	139	389858.19	1403435.75
101	388085.80	1405792.82	140	389803.94	1403349.40
102	388183.92	1405814.37	141	389744.26	1403266.62
103	388283.19	1405829.72	142	389680.48	1403189.02
104	388383.24	1405838.81	143	389611.95	1403115.58
105	388483.65	1405841.59	144	389538.95	1403046.59
106	388584.04	1405838.07	145	389461.76	1402982.32
107	388684.02	1405828.25	146	389380.69	1402923.02
108	388783.18	1405812.17	147	389296.05	1402868.93
109	388881.13	1405789.89	148	389208.19	1402820.26
110	388977.49	1405761.51	149	389117.44	1402777.20
111	389071.88	1405727.14	150	389024.16	1402739.93
112	389163.93	1405686.91	151	388928.73	1402708.58
113	389253.26	1405640.97	152	388831.53	1402683.30
114	389339.54	1405589.52	153	388732.92	1402664.16
115	389422.41	1405532.75	154	388673.46	1402655.54
116	389501.56	1405470.89	155	388580.73	1402640.84
117	389576.67	1405404.18	156	388487.12	1402632.04
118	389647.44	1405332.89	157	388391.60	1402629.22
119	389713.59	1405257.29	158	388295.95	1402632.61
120	389774.87	1405177.69	159	388200.67	1402642.21
121	389831.03	1405094.40	160	388106.23	1402657.96
122	389881.84	1405007.75	161	388013.11	1402679.79
123	389927.12	1404918.08	162	387920.44	1402708.00
124	389966.68	1404825.74	163	387826.53	1402743.65
125	390000.36	1404731.10	164	387735.39	1402785.53
126	390028.03	1404634.53	165	387650.50	1402831.61
127	390049.58	1404536.42	166	387569.85	1402882.43
128	390064.93	1404437.14	167	387493.75	1402937.52
129	390074.01	1404337.10	168	387421.31	1402997.34
130	390076.80	1404236.69	169	387352.83	1403061.65
131	390073.28	1404136.29	170	387288.58	1403130.19
132	390063.45	1404036.32	171	387228.82	1403202.69
133	390047.38	1403937.16	172	387173.79	1403278.85
134	390025.10	1403839.21	173	387124.40	1403357.22
135	390020.80	1403823.19	174	387080.03	1403438.53
136	389989.38	1403721.31	175	387040.86	1403522.47
137	389950.63	1403620.29	176	387007.03	1403608.70
138	389906.77	1403525.31	177	386994.02	1403646.41

Обозначение характерных точек границ	Координаты МСК-26 зона 1		Обозначение характерных точек границ	Координаты МСК-26 зона 1	
	X	Y		X	Y
178	386961.31	1403735.39	217	386653.10	1404355.84
179	386933.99	1403825.94	218	386640.88	1404247.95
180	386912.42	1403916.42	219	386635.29	1404137.46
181	386896.86	1404003.31	220	386636.65	1404026.85
182	386885.66	1404095.51	221	386644.96	1403916.53
183	386879.73	1404190.62	222	386660.17	1403806.96
184	386879.56	1404289.36	223	386682.23	1403698.56
185	386885.50	1404387.97	224	386711.06	1403591.75
186	386897.77	1404487.66	225	386746.54	1403486.97
187	386916.28	1404586.38	226	386788.53	1403384.62
188	386934.36	1404660.54	227	386836.86	1403285.11
189	386965.12	1404760.86	228	386891.34	1403188.83
190	387003.72	1404862.05	229	386951.76	1403096.17
191	387048.17	1404958.64	230	387017.88	1403007.47
192	387097.36	1405049.38	231	387089.44	1402923.11
193	387151.60	1405135.73	232	387166.15	1402843.41
194	387211.28	1405218.51	233	387247.72	1402768.68
195	387275.06	1405296.11	234	387333.82	1402699.21
196	387343.59	1405369.55	235	387424.11	1402635.30
197	387416.59	1405438.54	236	387518.24	1402577.17
198	387493.78	1405502.81	237	387615.83	1402525.08
199	387501.25	1405508.61	238	387716.50	1402479.21
200	387437.57	1405581.20	239	387819.85	1402439.75
201	387349.86	1405681.18	240	387925.47	1402406.87
202	387343.82	1405676.45	241	388032.95	1402380.67
203	387261.97	1405607.71	242	388141.86	1402361.28
204	387186.69	1405536.75	243	388251.78	1402348.77
205	387120.44	1405467.14	244	388362.26	1402343.18
206	387054.83	1405390.34	245	388472.88	1402344.54
207	386992.79	1405308.89	246	388583.19	1402352.85
208	386934.19	1405222.16	247	388692.77	1402368.06
209	386878.87	1405128.98	248	388801.17	1402390.13
210	386829.58	1405033.55	249	388907.97	1402418.96
211	386785.86	1404935.09	250	389010.84	1402453.72
212	386746.70	1404830.38	251	389111.36	1402494.76
213	386713.60	1404721.95	252	389205.80	1402540.18
214	386696.06	1404651.60	253	389294.23	1402589.25
215	386677.11	1404558.36	254	389381.85	1402644.77
216	386662.11	1404456.01	255	389459.34	1402700.24

Обозначение характерных точек границ	Координаты МСК-26 зона 1		Обозначение характерных точек границ	Координаты МСК-26 зона 1	
	X	Y		X	Y
256	389530.19	1402747.74	293	390376.60	1400532.16
257	389621.98	1402816.77	294	390393.35	1400489.68
52	389709.25	1402891.43	295	390415.30	1400449.62
Контур 4.27.3. Внешняя граница			296	390442.09	1400412.64
258	390973.43	1400380.69	297	390473.31	1400379.30
259	391007.61	1400418.04	298	390508.45	1400350.14
260	391035.78	1400458.96	299	390546.98	1400325.61
261	391057.63	1400502.22	300	390588.28	1400306.11
262	391073.42	1400547.65	301	390631.69	1400291.93
263	391079.77	1400575.41	302	390676.54	1400283.31
264	391085.56	1400620.71	303	390722.12	1400280.38
265	391085.62	1400666.38	304	390767.70	1400283.19
266	391079.96	1400711.70	305	390812.58	1400291.68
267	391068.67	1400755.95	306	390856.03	1400305.73
268	391051.91	1400798.44	307	390897.39	1400325.12
269	391029.97	1400838.49	308	390936.81	1400350.14
270	391003.18	1400875.48	258	390973.43	1400380.69
271	390971.96	1400908.82	Контур 4.27.3. Внутренняя граница		
272	390936.81	1400937.98	309	390928.32	1400416.75
273	390898.28	1400962.50	310	390956.24	1400445.59
274	390856.99	1400982.01	311	390982.42	1400481.39
275	390813.57	1400996.18	312	391003.69	1400521.55
276	390768.72	1401004.80	313	391018.41	1400563.15
277	390723.14	1401007.73	314	391022.64	1400581.06
278	390677.56	1401004.93	315	391028.17	1400619.16
279	390632.69	1400996.44	316	391028.88	1400657.65
280	390589.23	1400982.38	317	391024.76	1400695.93
281	390547.88	1400963.00	318	391015.88	1400733.38
282	390507.63	1400937.38	319	391002.37	1400769.43
283	390470.45	1400906.12	320	390984.45	1400803.51
284	390436.81	1400869.03	321	390962.40	1400835.06
285	390408.72	1400827.88	322	390936.57	1400863.61
286	390387.36	1400785.26	323	390907.37	1400888.69
287	390371.59	1400739.56	324	390875.25	1400909.92
288	390370.69	1400736.20	325	390840.73	1400926.95
289	390361.81	1400690.58	326	390804.34	1400939.52
290	390358.83	1400643.12	327	390766.67	1400947.43
291	390359.64	1400621.73	328	390728.30	1400950.56
292	390365.30	1400576.42	329	390689.84	1400948.85

Обозначение характерных точек границ	Координаты МСК-26 зона 1		Обозначение характерных точек границ	Координаты МСК-26 зона 1	
	X	Y		X	Y
330	390651.89	1400942.34	367	386876.46	1407164.61
331	390615.07	1400931.12	368	387010.64	1407163.37
332	390579.94	1400915.37	369	387183.83	1407158.04
333	390547.06	1400895.35	359	387211.31	1407157.10
334	390516.95	1400871.36	Сектор 4.28	Набс 321.92 м	
335	390489.02	1400842.52	1	390786.37	1400567.01
336	390462.84	1400806.73	2	390803.53	1400585.28
337	390441.58	1400766.57	3	390815.61	1400607.25
338	390426.86	1400724.97	4	390819.49	1400619.19
339	390418.93	1400686.44	5	390821.84	1400631.52
340	390415.98	1400643.23	6	390819.49	1400668.93
341	390416.38	1400630.47	7	390810.26	1400692.23
342	390420.50	1400592.19	8	390795.53	1400712.51
343	390429.38	1400554.73	9	390776.21	1400728.49
344	390442.89	1400518.68	10	390753.53	1400739.16
345	390460.81	1400484.61	11	390728.91	1400743.86
346	390482.86	1400453.05	12	390703.89	1400742.29
347	390508.69	1400424.51	13	390680.05	1400734.54
348	390537.89	1400399.42	14	390658.89	1400721.11
349	390570.01	1400378.20	15	390641.73	1400702.84
350	390604.54	1400361.17	16	390629.65	1400680.87
351	390640.92	1400348.60	17	390625.77	1400668.93
352	390678.60	1400340.69	18	390622.63	1400644.06
353	390716.97	1400337.56	19	390625.77	1400619.19
354	390755.43	1400339.27	20	390635.00	1400595.88
355	390793.37	1400345.78	21	390649.74	1400575.60
356	390830.20	1400357.00	22	390669.05	1400559.63
357	390865.33	1400372.74	23	390691.73	1400548.95
358	390898.21	1400392.77	24	390716.35	1400544.26
309	390928.32	1400416.75	25	390741.37	1400545.83
Контур 4.27.4			26	390765.21	1400553.58
359	387211.31	1407157.10	1	390786.37	1400567.01
360	386945.31	1407460.30	Сектор 4.29	Набс 342.50 м	
361	386860.86	1407390.67	1	386878.71	1406455.27
362	386777.07	1407329.61	2	386920.23	1406502.37
363	386697.53	1407278.17	3	386955.52	1406554.30
364	386738.04	1407261.24	4	386984.03	1406610.25
365	386793.07	1407230.99	5	387005.30	1406669.33
366	386843.86	1407194.08	6	387019.00	1406730.61

Обозначение характерных точек границ	Координаты МСК-26 зона I		Обозначение характерных точек границ	Координаты МСК-26 зона I	
	X	Y		X	Y
7	387024.91	1406793.12	46	386416.08	1406320.86
8	387021.21	1406871.49	47	386478.10	1406311.04
9	387009.44	1406933.17	48	386540.86	1406309.07
10	386990.04	1406992.89	49	386603.37	1406314.98
11	386963.31	1407049.70	50	386664.65	1406328.68
12	386929.66	1407102.72	51	386723.73	1406349.95
13	386889.64	1407151.10	52	386779.67	1406378.45
14	386876.46	1407164.61	53	386831.61	1406413.75
15	386843.86	1407194.08	1	386878.71	1406455.27
16	386793.07	1407230.99	Сектор 4.30	Набс 342.50 м – 345.00 м	
17	386738.04	1407261.24	1	386917.00	1406174.57
18	386697.53	1407278.17	2	386781.05	1406329.54
19	386679.66	1407284.35	3	386799.76	1406343.02
20	386618.84	1407299.97	4	386874.32	1406400.92
21	386556.55	1407307.84	5	386956.71	1406472.99
22	386493.76	1407307.84	6	387033.15	1406548.53
23	386431.46	1407299.97	7	387112.31	1406636.10
24	386370.64	1407284.35	8	387198.27	1406741.95
25	386360.20	1407280.83	9	387270.12	1406838.35
26	386312.26	1407261.24	10	387265.74	1406894.65
27	386257.24	1407230.99	11	387254.37	1406963.96
28	386206.44	1407194.08	12	387236.54	1407031.90
29	386160.67	1407151.10	13	387212.39	1407097.85
30	386120.64	1407102.72	14	387183.83	1407158.04
31	386087.00	1407049.70	15	387010.64	1407163.37
32	386060.26	1406992.89	16	386876.46	1407164.61
33	386045.01	1406948.32	17	386889.64	1407151.10
34	386031.31	1406887.04	18	386929.66	1407102.72
35	386025.40	1406824.53	19	386963.31	1407049.70
36	386027.37	1406761.77	20	386990.04	1406992.89
37	386037.19	1406699.75	21	387009.44	1406933.17
38	386054.71	1406639.45	22	387021.21	1406871.49
39	386079.65	1406581.83	23	387024.91	1406793.12
40	386111.61	1406527.78	24	387019.00	1406730.61
41	386150.10	1406478.17	25	387005.30	1406669.33
42	386194.50	1406433.77	26	386984.03	1406610.25
43	386244.11	1406395.28	27	386955.52	1406554.30
44	386298.16	1406363.32	28	386920.23	1406502.37
45	386355.78	1406338.38	29	386878.71	1406455.27

Обозначение характерных точек границ	Координаты МСК-26 зона 1		Обозначение характерных точек границ	Координаты МСК-26 зона 1	
	X	Y		X	Y
30	386831.61	1406413.75	69	385853.87	1407133.18
31	386779.67	1406378.45	70	385826.33	1407068.57
32	386723.73	1406349.95	71	385807.11	1407009.44
33	386664.65	1406328.68	72	385799.28	1406978.94
34	386603.37	1406314.98	73	385786.49	1406909.87
35	386540.86	1406309.07	74	385780.26	1406839.91
36	386478.10	1406311.04	75	385780.64	1406769.67
37	386416.08	1406320.86	76	385787.63	1406699.78
38	386355.78	1406338.38	77	385801.17	1406630.86
39	386298.16	1406363.32	78	385821.13	1406563.51
40	386244.11	1406395.28	79	385847.34	1406498.35
41	386194.50	1406433.77	80	385879.56	1406435.94
42	386150.10	1406478.17	81	385917.52	1406376.84
43	386111.61	1406527.78	82	385960.87	1406321.57
44	386079.65	1406581.83	83	386009.23	1406270.63
45	386054.71	1406639.45	84	386062.17	1406224.47
46	386037.19	1406699.75	85	386119.22	1406183.49
47	386027.37	1406761.77	86	386179.87	1406148.06
48	386025.40	1406824.53	87	386243.58	1406118.50
49	386031.31	1406887.04	88	386309.80	1406095.07
50	386045.01	1406948.32	89	386377.92	1406077.97
51	386060.26	1406992.89	90	386447.36	1406067.35
52	386087.00	1407049.70	91	386517.48	1406063.32
53	386120.64	1407102.72	92	386587.67	1406065.91
54	386160.67	1407151.10	93	386657.31	1406075.09
55	386206.44	1407194.08	94	386725.77	1406090.78
56	386257.24	1407230.99	95	386792.45	1406112.85
57	386312.26	1407261.24	96	386856.77	1406141.09
58	386360.20	1407280.83	1	386917.00	1406174.57
59	386276.04	1407497.11	Сектор 4.31	Набс 345.00 м – 350.00 м	
60	386271.11	1407509.79	Контур 4.31.1		
61	386257.85	1407504.80	1	386488.22	1410320.39
62	386193.54	1407476.55	2	386513.30	1410704.17
63	386132.17	1407442.38	3	386411.61	1410708.74
64	386074.29	1407402.59	4	386283.48	1410709.00
65	386020.42	1407357.52	5	386155.50	1410702.99
66	385971.02	1407307.59	6	386027.96	1410690.75
67	385926.54	1407253.22	7	385901.17	1410672.28
68	385887.38	1407194.92	8	385775.43	1410647.65

Обозначение характерных точек границ	Координаты МСК-26 зона 1		Обозначение характерных точек границ	Координаты МСК-26 зона 1	
	X	Y		X	Y
9	385651.05	1410616.90	48	385871.06	1410274.90
10	385528.32	1410580.12	49	385978.47	1410295.31
11	385407.53	1410537.38	50	386086.75	1410310.45
12	385288.98	1410488.79	51	386195.64	1410320.28
13	385172.94	1410434.47	52	386304.88	1410324.78
14	385059.69	1410374.54	53	386414.21	1410323.93
15	384949.50	1410309.16	1	386488.22	1410320.39
16	384842.64	1410238.47	Контур 4.31.2		
17	384739.36	1410162.64	54	389865.57	1402678.36
18	384639.91	1410081.86	55	389943.70	1402763.67
19	384544.52	1409996.32	56	390013.91	1402849.31
20	384453.43	1409906.22	57	390075.00	1402932.33
21	384366.84	1409811.78	58	390135.73	1403024.51
22	384284.97	1409713.22	59	390184.06	1403093.34
23	384208.02	1409610.78	60	390243.39	1403186.76
24	384136.16	1409504.70	61	390294.93	1403277.99
25	384069.57	1409395.24	62	390343.10	1403374.76
26	384010.14	1409286.03	63	390388.76	1403480.54
27	383942.00	1409143.21	64	390426.96	1403584.44
28	384213.73	1409023.70	65	390462.25	1403700.09
29	384294.05	1408988.38	66	390472.67	1403739.66
30	384355.12	1409115.96	67	390497.70	1403852.12
31	384409.30	1409214.51	68	390515.76	1403961.34
32	384466.66	1409307.60	69	390528.75	1404081.56
33	384528.50	1409397.76	70	390534.63	1404202.28
34	384594.66	1409484.80	71	390533.83	1404311.84
35	384665.00	1409568.51	72	390527.65	1404416.41
36	384739.35	1409648.67	73	390515.51	1404525.60
37	384817.52	1409725.11	74	390498.05	1404631.21
38	384899.33	1409797.64	75	390473.18	1404743.44
39	384984.59	1409866.09	76	390442.58	1404852.48
40	385073.09	1409930.29	77	390402.78	1404968.34
41	385164.62	1409990.09	78	390357.84	1405077.76
42	385258.97	1410045.35	79	390309.87	1405178.29
43	385355.90	1410095.93	80	390260.80	1405268.76
44	385455.18	1410141.72	81	390203.11	1405363.13
45	385556.58	1410182.60	82	390141.29	1405453.06
46	385659.86	1410218.48	83	390072.71	1405542.05
47	385764.77	1410249.27	84	389996.92	1405629.89

Обозначение характерных точек границ	Координаты МСК-26 зона 1		Обозначение характерных точек границ	Координаты МСК-26 зона 1	
	X	Y		X	Y
85	389912.02	1405717.45	124	389578.54	1405702.12
86	389829.46	1405793.40	125	389668.02	1405630.12
87	389743.41	1405864.39	126	389752.79	1405552.65
88	389661.05	1405925.50	127	389832.54	1405470.01
89	389570.74	1405985.53	128	389906.94	1405382.52
90	389471.70	1406043.86	129	389975.69	1405290.53
91	389373.26	1406094.75	130	390038.54	1405194.41
92	389263.07	1406144.08	131	390095.23	1405094.53
93	389149.59	1406187.04	132	390145.53	1404991.28
94	389043.48	1406220.47	133	390189.25	1404885.09
95	388936.30	1406248.03	134	390226.22	1404776.36
96	388833.61	1406268.85	135	390256.29	1404665.52
97	388726.69	1406284.76	136	390279.33	1404553.01
98	388611.97	1406295.50	137	390295.27	1404439.27
99	388501.36	1406299.73	138	390304.04	1404324.76
100	388380.46	1406297.55	139	390305.59	1404209.93
101	388259.95	1406288.25	140	390299.94	1404095.22
102	388151.35	1406273.72	141	390287.09	1403981.10
103	388046.23	1406254.02	142	390267.10	1403868.01
104	387939.94	1406228.32	143	390241.52	1403761.62
105	387837.24	1406197.63	144	390207.84	1403651.82
106	387729.64	1406159.02	145	390167.33	1403544.36
107	387812.73	1405945.48	146	390120.15	1403439.65
108	387914.23	1405981.72	147	390066.50	1403338.10
109	388016.83	1406011.68	148	390006.57	1403240.13
110	388116.19	1406034.61	149	389940.61	1403146.12
111	388216.31	1406051.88	150	389868.88	1403056.43
112	388310.79	1406062.98	151	389791.65	1402971.42
113	388413.87	1406069.51	152	389709.25	1402891.43
114	388519.86	1406070.15	153	389621.98	1402816.77
115	388628.94	1406064.40	154	389530.19	1402747.74
116	388741.13	1406051.60	155	389459.34	1402700.24
117	388852.33	1406031.90	156	389381.85	1402644.77
118	388963.94	1406004.85	157	389294.23	1402589.25
119	389073.64	1405970.84	158	389205.80	1402540.18
120	389180.98	1405930.02	159	389111.36	1402494.76
121	389285.55	1405882.53	160	389010.84	1402453.72
122	389386.93	1405828.58	161	388907.97	1402418.96
123	389484.72	1405768.36	162	388801.17	1402390.13

Обозначение характерных точек границ	Координаты МСК-26 зона I		Обозначение характерных точек границ	Координаты МСК-26 зона I	
	X	Y		X	Y
163	388692.77	1402368.06	202	386934.19	1405222.16
164	388583.19	1402352.85	203	386992.79	1405308.89
165	388472.88	1402344.54	204	387054.83	1405390.34
166	388362.26	1402343.18	205	387120.44	1405467.14
167	388251.78	1402348.77	206	387186.69	1405536.75
168	388141.86	1402361.28	207	387261.97	1405607.71
169	388032.95	1402380.67	208	387343.82	1405676.45
170	387925.47	1402406.87	209	387349.86	1405681.18
171	387819.85	1402439.75	210	387183.92	1405870.32
172	387716.50	1402479.21	211	386930.28	1406159.44
173	387615.83	1402525.08	212	386917.00	1406174.57
174	387518.24	1402577.17	213	386856.77	1406141.09
175	387424.11	1402635.30	214	386792.45	1406112.85
176	387333.82	1402699.21	215	386725.77	1406090.78
177	387247.72	1402768.68	216	386657.31	1406075.09
178	387166.15	1402843.41	217	386587.67	1406065.91
179	387089.44	1402923.11	218	386517.48	1406063.32
180	387017.88	1403007.47	219	386447.36	1406067.35
181	386951.76	1403096.17	220	386377.92	1406077.97
182	386891.34	1403188.83	221	386309.80	1406095.07
183	386836.86	1403285.11	222	386243.58	1406118.50
184	386788.53	1403384.62	223	386179.87	1406148.06
185	386746.54	1403486.97	224	386119.22	1406183.49
186	386711.06	1403591.75	225	386062.17	1406224.47
187	386682.23	1403698.56	226	386009.23	1406270.63
188	386660.17	1403806.96	227	385960.87	1406321.57
189	386644.96	1403916.53	228	385917.52	1406376.84
190	386636.65	1404026.85	229	385879.56	1406435.94
191	386635.29	1404137.46	230	385847.34	1406498.35
192	386640.88	1404247.95	231	385821.13	1406563.51
193	386653.10	1404355.84	232	385801.17	1406630.86
194	386662.11	1404456.01	233	385787.63	1406699.78
195	386677.11	1404558.36	234	385780.64	1406769.67
196	386696.06	1404651.60	235	385780.26	1406839.91
197	386713.60	1404721.95	236	385786.49	1406909.87
198	386746.70	1404830.38	237	385799.28	1406978.94
199	386785.86	1404935.09	238	385807.11	1407009.44
200	386829.58	1405033.55	239	385826.33	1407068.57
201	386878.87	1405128.98	240	385853.87	1407133.18

Обозначение характерных точек границ	Координаты МСК-26 зона I		Обозначение характерных точек границ	Координаты МСК-26 зона I	
	X	Y		X	Y
241	385887.38	1407194.92	280	385584.75	1406005.65
242	385926.54	1407253.22	281	385646.23	1405938.77
243	385971.02	1407307.59	282	385708.27	1405880.26
244	386020.42	1407357.52	283	385772.12	1405827.79
245	386074.29	1407402.59	284	385842.33	1405777.71
246	386132.17	1407442.38	285	385916.42	1405732.31
247	386193.54	1407476.55	286	385995.11	1405691.43
248	386257.85	1407504.80	287	386072.29	1405657.98
249	386271.11	1407509.79	288	386150.09	1405630.34
250	386136.58	1407855.55	289	386233.17	1405607.08
251	386092.99	1407967.56	290	386318.37	1405589.53
252	386032.78	1407943.32	291	386406.18	1405577.82
253	385958.11	1407907.89	292	386490.14	1405572.58
254	385886.13	1407867.65	293	386572.65	1405573.02
255	385814.04	1407820.63	294	386658.67	1405579.35
256	385741.67	1407765.72	295	386748.39	1405592.42
257	385677.59	1407709.47	296	386832.72	1405610.94
258	385619.34	1407650.84	297	386912.14	1405634.20
259	385565.25	1407588.59	298	386989.00	1405662.39
260	385513.34	1407519.94	299	386836.26	1405537.55
261	385463.85	1407443.76	300	386670.59	1405395.04
262	385422.61	1407369.12	301	386669.02	1405390.44
263	385387.67	1407294.23	302	386661.97	1405363.60
264	385357.86	1407217.33	303	386660.80	1405360.00
265	385332.28	1407135.16	304	386653.64	1405330.87
266	385328.85	1407122.45	305	386653.24	1405329.58
267	385310.08	1407039.27	306	386643.31	1405289.71
268	385297.41	1406957.61	307	386642.12	1405285.59
269	385290.24	1406875.45	308	386624.23	1405195.07
270	385288.60	1406789.40	309	386609.77	1405104.55
271	385293.34	1406698.68	310	386538.84	1404965.83
272	385303.85	1406614.06	311	386493.42	1404860.37
273	385319.59	1406532.93	312	386455.38	1404756.59
274	385340.68	1406453.20	313	386420.88	1404643.28
275	385368.28	1406371.68	314	386386.43	1404495.98
276	385403.47	1406287.93	315	386368.20	1404386.97
277	385442.03	1406211.87	316	386355.07	1404267.25
278	385484.32	1406140.87	317	386349.25	1404156.27
279	385531.17	1406073.00	318	386349.48	1404042.85

Обозначение характерных точек границ	Координаты МСК-26 зона I		Обозначение характерных точек границ	Координаты МСК-26 зона I	
	X	Y		X	Y
319	386355.07	1403940.37	358	389604.78	1402451.38
320	386366.88	1403830.31	359	389695.80	1402521.99
321	386384.77	1403720.16	360	389779.11	1402594.31
322	386408.68	1403611.17	54	389865.57	1402678.36
323	386439.71	1403499.59	Контур 4.31.3. Внешняя граница		
324	386478.25	1403386.71	361	390973.43	1400380.69
325	386518.29	1403287.63	362	391007.61	1400418.04
326	386563.48	1403190.69	363	391035.78	1400458.96
327	386615.63	1403092.68	364	391057.63	1400502.22
328	386670.85	1403001.09	365	391073.42	1400547.65
329	386734.45	1402907.42	366	391079.77	1400575.41
330	386801.44	1402819.50	367	391085.56	1400620.71
331	386879.72	1402727.98	368	391085.62	1400666.38
332	386956.64	1402647.77	369	391079.96	1400711.70
333	387039.47	1402570.29	370	391068.67	1400755.95
334	387118.01	1402504.22	371	391051.91	1400798.44
335	387206.32	1402437.48	372	391029.97	1400838.49
336	387298.86	1402375.12	373	391003.18	1400875.48
337	387394.68	1402317.94	374	390971.96	1400908.82
338	387497.26	1402264.18	375	390936.81	1400937.98
339	387605.93	1402215.00	376	390898.28	1400962.50
340	387705.56	1402176.37	377	390856.99	1400982.01
341	387807.16	1402142.95	378	390813.57	1400996.18
342	387914.31	1402113.86	379	390768.72	1401004.80
343	388018.87	1402091.43	380	390723.14	1401007.73
344	388130.69	1402073.66	381	390677.56	1401004.93
345	388240.64	1402062.31	382	390632.69	1400996.44
346	388360.95	1402056.73	383	390589.23	1400982.38
347	388472.07	1402057.89	384	390547.88	1400963.00
348	388585.25	1402065.24	385	390507.63	1400937.38
349	388687.18	1402077.26	386	390470.45	1400906.12
350	388796.29	1402095.95	387	390436.81	1400869.03
351	388905.09	1402120.72	388	390408.72	1400827.88
352	389012.37	1402151.43	389	390387.36	1400785.26
353	389121.77	1402189.40	390	390371.59	1400739.56
354	389232.02	1402234.95	391	390370.69	1400736.20
355	389328.38	1402281.14	392	390361.81	1400690.58
356	389422.29	1402332.32	393	390358.83	1400643.12
357	389516.84	1402390.52	394	390359.64	1400621.73

Обозначение характерных точек границ	Координаты МСК-26 зона 1		Обозначение характерных точек границ	Координаты МСК-26 зона 1	
	X	Y		X	Y
395	390365.30	1400576.42	432	390701.56	1401064.48
396	390376.60	1400532.16	433	390649.03	1401058.53
397	390393.35	1400489.68	434	390597.67	1401046.03
398	390415.30	1400449.62	435	390548.27	1401027.20
399	390442.09	1400412.64	436	390501.63	1401002.33
400	390473.31	1400379.30	437	390458.47	1400971.80
401	390508.45	1400350.14	438	390419.47	1400936.11
402	390546.98	1400325.61	439	390385.26	1400895.81
403	390588.28	1400306.11	440	390356.37	1400851.54
404	390631.69	1400291.93	441	390333.25	1400804.00
405	390676.54	1400283.31	442	390316.53	1400754.86
406	390722.12	1400280.38	443	390313.60	1400743.54
407	390767.70	1400283.19	444	390304.63	1400693.89
408	390812.58	1400291.68	445	390301.68	1400642.92
409	390856.03	1400305.73	446	390304.36	1400596.63
410	390897.39	1400325.12	447	390313.60	1400544.58
411	390936.81	1400350.14	448	390329.30	1400494.10
361	390973.43	1400380.69	449	390351.19	1400445.98
Контур 4.31.3. Внутренняя граница			450	390378.95	1400400.99
412	391025.79	1400352.01	451	390412.12	1400359.83
413	391060.01	1400392.30	452	390450.19	1400323.16
414	391088.90	1400436.57	453	390492.56	1400291.54
415	391111.64	1400483.23	454	390538.56	1400265.49
416	391128.43	1400532.16	455	390587.45	1400245.40
417	391128.99	1400534.18	456	390638.49	1400231.60
418	391139.56	1400585.98	457	390690.84	1400224.31
419	391143.55	1400638.69	458	390743.70	1400223.63
420	391140.90	1400691.49	459	390796.23	1400229.59
421	391131.66	1400743.54	460	390847.60	1400242.08
422	391115.97	1400794.02	461	390896.99	1400260.91
423	391094.07	1400842.13	462	390943.64	1400285.79
424	391066.32	1400887.12	463	390986.80	1400316.31
425	391033.14	1400928.28	412	391025.79	1400352.01
426	390995.07	1400964.96	Контур 4.31.4		
427	390952.70	1400996.57	464	387664.22	1406327.17
428	390906.71	1401022.63	465	387691.66	1406398.05
429	390857.81	1401042.72	466	387717.44	1406480.36
430	390806.78	1401056.51	467	387732.39	1406540.32
431	390754.42	1401063.81	468	387747.62	1406621.55

Обозначение характерных точек границ	Координаты МСК-26 зона 1		Обозначение характерных точек границ	Координаты МСК-26 зона 1	
	X	Y		X	Y
469	387757.37	1406703.44	464	387664.22	1406327.17
470	387761.71	1406789.40	Сектор 4.32	Набс 350.00 м – 355.00 м	
471	387759.82	1406880.22	Контур 4.32.1		
472	387751.97	1406965.13	1	386513.30	1410704.17
473	387738.78	1407046.72	2	386538.38	1411087.94
474	387720.22	1407127.07	3	386409.14	1411093.52
475	387695.18	1407209.41	4	386262.22	1411093.20
476	387662.64	1407294.23	5	386115.49	1411085.70
477	387626.50	1407371.46	6	385969.31	1411071.04
478	387586.45	1407443.76	7	385824.01	1411049.26
479	387541.76	1407513.07	8	385679.95	1411020.41
480	387490.32	1407582.06	9	385537.48	1410984.55
481	387430.97	1407650.84	10	385396.92	1410941.78
482	387370.80	1407711.27	11	385258.62	1410892.19
483	387308.63	1407765.72	12	385122.91	1410835.90
484	387243.11	1407815.80	13	384990.11	1410773.05
485	387171.33	1407863.29	14	384860.54	1410703.79
486	387092.19	1407907.89	15	384734.51	1410628.29
487	387015.11	1407944.37	16	384612.32	1410546.72
488	386938.18	1407974.54	17	384494.26	1410459.27
489	386859.56	1407999.46	18	384380.61	1410366.16
490	386775.94	1408019.83	19	384271.64	1410267.62
491	386686.37	1408035.00	20	384167.62	1410163.86
492	386601.50	1408043.20	21	384068.79	1410055.15
493	386518.88	1408045.53	22	383975.39	1409941.74
494	386436.18	1408042.33	23	383887.64	1409823.91
495	386438.88	1408039.24	24	383805.75	1409701.92
496	386691.67	1407749.42	25	383731.93	1409579.57
497	386945.31	1407460.30	26	383664.08	1409454.01
498	387211.31	1407157.10	27	383589.95	1409298.04
499	387183.83	1407158.04	28	383784.68	1409212.39
500	387212.39	1407097.85	29	383924.33	1409150.98
501	387236.54	1407031.90	30	383942.00	1409143.21
502	387254.37	1406963.96	31	384010.14	1409286.03
503	387265.74	1406894.65	32	384069.57	1409395.24
504	387270.12	1406838.35	33	384136.16	1409504.70
505	387286.76	1406861.58	34	384208.02	1409610.78
506	387394.90	1407019.33	35	384284.97	1409713.22
507	387576.77	1406551.91	36	384366.84	1409811.78

Обозначение характерных точек границ	Координаты МСК-26 зона 1		Обозначение характерных точек границ	Координаты МСК-26 зона 1	
	X	Y		X	Y
37	384453.43	1409906.22	74	390764.18	1404230.74
38	384544.52	1409996.32	75	390761.54	1404353.07
39	384639.91	1410081.86	76	390752.88	1404469.26
40	384739.36	1410162.64	77	390739.18	1404579.52
41	384842.64	1410238.47	78	390718.74	1404696.30
42	384949.50	1410309.16	79	390692.40	1404811.18
43	385059.69	1410374.54	80	390660.76	1404922.56
44	385172.94	1410434.47	81	390620.03	1405041.51
45	385288.98	1410488.79	82	390576.11	1405150.60
46	385407.53	1410537.38	83	390530.77	1405249.03
47	385528.32	1410580.12	84	390478.87	1405348.67
48	385651.05	1410616.90	85	390419.60	1405449.67
49	385775.43	1410647.65	86	390348.78	1405556.75
50	385901.17	1410672.28	87	390280.93	1405648.33
51	386027.96	1410690.75	88	390213.13	1405731.25
52	386155.50	1410702.99	89	390137.98	1405814.68
53	386283.48	1410709.00	90	390054.97	1405897.93
54	386411.61	1410708.74	91	389961.77	1405981.97
1	386513.30	1410704.17	92	389873.87	1406053.21
Контур 4.32.2			93	389786.42	1406117.42
55	390075.24	1402483.16	94	389692.91	1406179.38
56	390153.31	1402568.25	95	389589.62	1406240.47
57	390225.87	1402655.48	96	389481.15	1406297.08
58	390297.68	1402751.07	97	389375.16	1406345.47
59	390365.62	1402852.02	98	389271.94	1406386.59
60	390425.52	1402951.71	99	389159.76	1406424.93
61	390478.27	1403050.13	100	389046.39	1406457.19
62	390525.47	1403149.07	101	388933.55	1406483.12
63	390569.25	1403253.37	102	388809.70	1406504.74
64	390609.63	1403364.85	103	388692.94	1406518.80
65	390646.52	1403486.25	104	388584.84	1406526.49
66	390657.21	1403526.53	105	388472.52	1406529.01
67	390682.59	1403637.16	106	388355.46	1406525.73
68	390683.00	1403638.62	107	388227.91	1406515.28
69	390688.20	1403657.93	108	388235.73	1406564.93
70	390716.95	1403780.09	109	388247.24	1406667.65
71	390737.03	1403891.44	110	388252.47	1406764.78
72	390751.16	1403999.00	111	388252.15	1406864.54
73	390760.41	1404110.80	112	388245.52	1406970.00

Обозначение характерных точек границ	Координаты МСК-26 зона 1		Обозначение характерных точек границ	Координаты МСК-26 зона 1	
	X	Y		X	Y
113	388232.24	1407076.14	152	387308.63	1407765.72
114	388212.45	1407181.14	153	387370.80	1407711.27
115	388186.23	1407284.63	154	387430.97	1407650.84
116	388153.69	1407386.25	155	387490.32	1407582.06
117	388115.68	1407483.92	156	387541.76	1407513.07
118	388074.78	1407573.14	157	387586.45	1407443.76
119	388026.25	1407664.53	158	387626.50	1407371.46
120	387972.40	1407752.75	159	387662.64	1407294.23
121	387916.99	1407832.70	160	387695.18	1407209.41
122	387855.60	1407911.33	161	387720.22	1407127.07
123	387785.72	1407990.60	162	387738.78	1407046.72
124	387710.18	1408066.33	163	387751.97	1406965.13
125	387630.19	1408137.17	164	387759.82	1406880.22
126	387546.04	1408202.87	165	387761.71	1406789.40
127	387458.05	1408263.22	166	387757.37	1406703.44
128	387368.14	1408317.10	167	387747.62	1406621.55
129	387281.14	1408362.53	168	387732.39	1406540.32
130	387186.78	1408405.00	169	387717.44	1406480.36
131	387090.16	1408441.70	170	387691.66	1406398.05
132	386997.38	1408470.91	171	387664.22	1406327.17
133	386900.68	1408495.42	172	387716.24	1406193.47
134	386796.88	1408515.22	173	387729.64	1406159.02
135	386690.77	1408528.76	174	387837.24	1406197.63
136	386584.15	1408535.70	175	387939.94	1406228.32
137	386477.39	1408536.05	176	388046.23	1406254.02
138	386371.19	1408529.83	177	388151.35	1406273.72
139	386362.81	1408401.52	178	388259.95	1406288.25
140	386346.06	1408145.25	179	388380.46	1406297.55
141	386436.18	1408042.33	180	388501.36	1406299.73
142	386518.88	1408045.53	181	388611.97	1406295.50
143	386601.50	1408043.20	182	388726.69	1406284.76
144	386686.37	1408035.00	183	388833.61	1406268.85
145	386775.94	1408019.83	184	388936.30	1406248.03
146	386859.56	1407999.46	185	389043.48	1406220.47
147	386938.18	1407974.54	186	389149.59	1406187.04
148	387015.11	1407944.37	187	389263.07	1406144.08
149	387092.19	1407907.89	188	389373.26	1406094.75
150	387171.33	1407863.29	189	389471.70	1406043.86
151	387243.11	1407815.80	190	389570.74	1405985.53

Обозначение характерных точек границ	Координаты МСК-26 зона 1		Обозначение характерных точек границ	Координаты МСК-26 зона 1	
	X	Y		X	Y
191	389661.05	1405925.50	230	389422.29	1402332.32
192	389743.41	1405864.39	231	389328.38	1402281.14
193	389829.46	1405793.40	232	389232.02	1402234.95
194	389912.02	1405717.45	233	389121.77	1402189.40
195	389996.92	1405629.89	234	389012.37	1402151.43
196	390072.71	1405542.05	235	388905.09	1402120.72
197	390141.29	1405453.06	236	388796.29	1402095.95
198	390203.11	1405363.13	237	388687.18	1402077.26
199	390260.80	1405268.76	238	388585.25	1402065.24
200	390309.87	1405178.29	239	388472.07	1402057.89
201	390357.84	1405077.76	240	388360.95	1402056.73
202	390402.78	1404968.34	241	388240.64	1402062.31
203	390442.58	1404852.48	242	388130.69	1402073.66
204	390473.18	1404743.44	243	388018.87	1402091.43
205	390498.05	1404631.21	244	387914.31	1402113.86
206	390515.51	1404525.60	245	387807.16	1402142.95
207	390527.65	1404416.41	246	387705.56	1402176.37
208	390533.83	1404311.84	247	387605.93	1402215.00
209	390534.63	1404202.28	248	387497.26	1402264.18
210	390528.75	1404081.56	249	387394.68	1402317.94
211	390515.76	1403961.34	250	387298.86	1402375.12
212	390497.70	1403852.12	251	387206.32	1402437.48
213	390472.67	1403739.66	252	387118.01	1402504.22
214	390462.25	1403700.09	253	387039.47	1402570.29
215	390426.96	1403584.44	254	386956.64	1402647.77
216	390388.76	1403480.54	255	386879.72	1402727.98
217	390343.10	1403374.76	256	386801.44	1402819.50
218	390294.93	1403277.99	257	386734.45	1402907.42
219	390243.39	1403186.76	258	386670.85	1403001.09
220	390184.06	1403093.34	259	386615.63	1403092.68
221	390135.73	1403024.51	260	386563.48	1403190.69
222	390075.00	1402932.33	261	386518.29	1403287.63
223	390013.91	1402849.31	262	386478.25	1403386.71
224	389943.70	1402763.67	263	386439.71	1403499.59
225	389865.57	1402678.36	264	386408.68	1403611.17
226	389779.11	1402594.31	265	386384.77	1403720.16
227	389695.80	1402521.99	266	386366.88	1403830.31
228	389604.78	1402451.38	267	386355.07	1403940.37
229	389516.84	1402390.52	268	386349.48	1404042.85

Обозначение характерных точек границ	Координаты МСК-26 зона 1		Обозначение характерных точек границ	Координаты МСК-26 зона 1	
	X	Y		X	Y
269	386349.25	1404156.27	308	385484.32	1406140.87
270	386355.07	1404267.25	309	385442.03	1406211.87
271	386368.20	1404386.97	310	385403.47	1406287.93
272	386386.43	1404495.98	311	385368.28	1406371.68
273	386420.88	1404643.28	312	385340.68	1406453.20
274	386455.38	1404756.59	313	385319.59	1406532.93
275	386493.42	1404860.37	314	385303.85	1406614.06
276	386538.84	1404965.83	315	385293.34	1406698.68
277	386609.77	1405104.55	316	385288.60	1406789.40
278	386624.23	1405195.07	317	385290.24	1406875.45
279	386642.12	1405285.59	318	385297.41	1406957.61
280	386643.31	1405289.71	319	385310.08	1407039.27
281	386653.24	1405329.58	320	385328.85	1407122.45
282	386653.64	1405330.87	321	385332.28	1407135.16
283	386660.80	1405360.00	322	385357.86	1407217.33
284	386661.97	1405363.60	323	385387.67	1407294.23
285	386669.02	1405390.44	324	385422.61	1407369.12
286	386670.59	1405395.04	325	385463.85	1407443.76
287	386836.26	1405537.55	326	385513.34	1407519.94
288	386989.00	1405662.39	327	385565.25	1407588.59
289	386912.14	1405634.20	328	385619.34	1407650.84
290	386832.72	1405610.94	329	385677.59	1407709.47
291	386748.39	1405592.42	330	385741.67	1407765.72
292	386658.67	1405579.35	331	385814.04	1407820.63
293	386572.65	1405573.02	332	385886.13	1407867.65
294	386490.14	1405572.58	333	385958.11	1407907.89
295	386406.18	1405577.82	334	386032.78	1407943.32
296	386318.37	1405589.53	335	386092.99	1407967.56
297	386233.17	1405607.08	336	386015.17	1408167.57
298	386150.09	1405630.34	337	386011.78	1408168.40
299	386072.29	1405657.98	338	385607.74	1408267.19
300	385995.11	1405691.43	339	385601.03	1408268.83
301	385916.42	1405732.31	340	385563.98	1408244.68
302	385842.33	1405777.71	341	385484.00	1408187.78
303	385772.12	1405827.79	342	385403.32	1408122.99
304	385708.27	1405880.26	343	385326.76	1408053.56
305	385646.23	1405938.77	344	385258.60	1407984.15
306	385584.75	1406005.65	345	385192.87	1407909.12
307	385531.17	1406073.00	346	385128.10	1407825.62

Обозначение характерных точек границ	Координаты МСК-26 зона 1		Обозначение характерных точек границ	Координаты МСК-26 зона 1	
	X	Y		X	Y
347	385067.87	1407737.23	386	386129.73	1404661.47
348	385013.28	1407645.38	387	386103.72	1404542.60
349	384964.50	1407550.41	388	386084.72	1404427.86
350	384922.41	1407454.40	389	386071.57	1404313.14
351	384887.80	1407360.72	390	386064.14	1404199.92
352	384858.41	1407264.34	391	386062.24	1404080.37
353	384851.90	1407239.93	392	386066.61	1403958.77
354	384828.43	1407135.57	393	386076.74	1403842.91
355	384811.49	1407030.07	394	386092.54	1403728.52
356	384801.10	1406923.82	395	386113.50	1403617.01
357	384797.29	1406817.18	396	386141.39	1403500.74
358	384799.98	1406712.41	397	386175.86	1403384.05
359	384808.24	1406614.61	398	386214.49	1403274.35
360	384822.93	1406512.18	399	386258.23	1403167.48
361	384843.72	1406410.93	400	386306.27	1403064.69
362	384868.77	1406316.94	401	386362.19	1402959.01
363	384899.90	1406222.17	402	386424.60	1402854.56
364	384938.80	1406123.91	403	386489.30	1402757.91
365	384984.22	1406027.07	404	386558.25	1402665.28
366	385035.49	1405933.33	405	386630.34	1402577.66
367	385092.40	1405843.00	406	386710.79	1402489.21
368	385154.75	1405756.41	407	386797.21	1402403.56
369	385221.09	1405675.27	408	386883.91	1402326.04
370	385287.56	1405603.05	409	386973.73	1402253.46
371	385361.95	1405531.13	410	387065.34	1402186.52
372	385440.43	1405463.87	411	387165.26	1402120.86
373	385517.83	1405404.95	412	387270.27	1402059.40
374	385600.51	1405349.14	413	387373.53	1402005.87
375	385691.47	1405295.35	414	387478.57	1401957.91
376	385786.72	1405246.67	415	387583.96	1401915.86
377	385884.68	1405204.02	416	387697.07	1401877.11
378	385985.01	1405167.53	417	387814.06	1401843.69
379	386087.35	1405137.33	418	387927.38	1401817.52
380	386187.71	1405114.23	419	388041.06	1401797.20
381	386284.36	1405097.82	420	388153.59	1401782.67
382	386265.37	1405056.30	421	388272.78	1401773.27
383	386220.91	1404949.96	422	388394.41	1401769.99
384	386179.96	1404836.02	423	388510.68	1401772.83
385	386144.40	1404718.09	424	388625.84	1401781.41

Обозначение характерных точек границ	Координаты МСК-26 зона 1		Обозначение характерных точек границ	Координаты МСК-26 зона 1	
	X	Y		X	Y
425	388738.44	1401795.33	462	390587.89	1401102.76
426	388856.23	1401815.86	463	390535.14	1401083.82
427	388974.85	1401842.94	464	390484.37	1401058.49
428	389086.77	1401874.60	465	390437.90	1401028.01
429	389196.17	1401911.55	466	390397.27	1400994.24
430	389301.78	1401953.04	467	390362.33	1400958.27
431	389410.76	1402002.22	468	390330.05	1400916.92
432	389518.92	1402057.95	469	390301.75	1400870.88
433	389619.44	1402116.44	470	390279.27	1400822.99
434	389716.22	1402179.44	471	390261.50	1400770.30
435	389808.20	1402245.89	472	390256.00	1400748.01
436	389901.52	1402320.62	473	390247.52	1400697.46
437	389992.43	1402401.50	474	390244.53	1400642.86
55	390075.24	1402483.16	475	390245.36	1400617.68
Контур 4.32.3. Внешняя граница			476	390250.67	1400567.91
438	391048.00	1400293.88	477	390261.50	1400517.82
439	391082.93	1400329.85	478	390278.93	1400465.98
440	391115.21	1400371.19	479	390301.75	1400417.23
441	391143.51	1400417.23	480	390330.05	1400371.19
442	391166.00	1400465.13	481	390364.95	1400326.84
443	391183.44	1400516.66	482	390404.56	1400287.17
444	391193.83	1400563.48	483	390449.09	1400252.01
445	391199.97	1400618.70	484	390496.45	1400222.95
446	391199.91	1400670.44	485	390543.29	1400200.97
447	391194.60	1400720.20	486	390590.58	1400184.59
448	391183.76	1400770.30	487	390640.52	1400173.06
449	391166.34	1400822.14	488	390694.84	1400166.76
450	391143.51	1400870.88	489	390748.67	1400166.66
451	391115.21	1400916.92	490	390802.38	1400172.66
452	391080.31	1400961.28	491	390857.37	1400185.35
453	391040.71	1401000.95	492	390910.12	1400204.30
454	390996.17	1401036.10	493	390960.90	1400229.63
455	390948.81	1401065.17	494	391007.36	1400260.10
456	390901.98	1401087.14	438	391048.00	1400293.88
457	390854.69	1401103.53	Контур 4.32.3. Внутренняя граница		
458	390804.75	1401115.05	495	391025.79	1400352.01
459	390750.42	1401121.36	496	391060.01	1400392.30
460	390696.60	1401121.46	497	391088.90	1400436.57
461	390642.89	1401115.45	498	391111.64	1400483.23

Обозначение характерных точек границ	Координаты МСК-26 зона 1		Обозначение характерных точек границ	Координаты МСК-26 зона 1	
	X	Y		X	Y
499	391128.43	1400532.16	538	390587.45	1400245.40
500	391128.99	1400534.18	539	390638.49	1400231.60
501	391139.56	1400585.98	540	390690.84	1400224.31
502	391143.55	1400638.69	541	390743.70	1400223.63
503	391140.90	1400691.49	542	390796.23	1400229.59
504	391131.66	1400743.54	543	390847.60	1400242.08
505	391115.97	1400794.02	544	390896.99	1400260.91
506	391094.07	1400842.13	545	390943.64	1400285.79
507	391066.32	1400887.12	546	390986.80	1400316.31
508	391033.14	1400928.28	495	391025.79	1400352.01
509	390995.07	1400964.96	Сектор 4.33	Набс 355.00 м – 360.00 м	
510	390952.70	1400996.57	Контур 4.33.1		
511	390906.71	1401022.63	1	390232.78	1402235.34
512	390857.81	1401042.72	2	390317.88	1402322.94
513	390806.78	1401056.51	3	390400.23	1402416.16
514	390754.42	1401063.81	4	390479.87	1402515.61
515	390701.56	1401064.48	5	390550.36	1402612.63
516	390649.03	1401058.53	6	390617.54	1402714.63
517	390597.67	1401046.03	7	390680.96	1402821.62
518	390548.27	1401027.20	8	390740.56	1402934.24
519	390501.63	1401002.33	9	390792.81	1403045.45
520	390458.47	1400971.80	10	390840.40	1403160.45
521	390419.47	1400936.11	11	390883.24	1403280.00
522	390385.26	1400895.81	12	390922.56	1403409.87
523	390356.37	1400851.54	13	390948.01	1403510.45
524	390333.25	1400804.00	14	390972.92	1403630.01
525	390316.53	1400754.86	15	390992.50	1403752.84
526	390313.60	1400743.54	16	391006.46	1403879.49
527	390304.63	1400693.89	17	391013.99	1403999.17
528	390301.68	1400642.92	18	391016.05	1404121.29
529	390304.36	1400596.63	19	391012.27	1404245.61
530	390313.60	1400544.58	20	391002.25	1404372.63
531	390329.30	1400494.10	21	390986.78	1404494.53
532	390351.19	1400445.98	22	390965.03	1404618.61
533	390378.95	1400400.99	23	390946.91	1404723.70
534	390412.12	1400359.83	24	390921.05	1404841.33
535	390450.19	1400323.16	25	390888.70	1404960.38
536	390492.56	1400291.54	26	390853.88	1405068.41
537	390538.56	1400265.49	27	390813.02	1405177.85

Обозначение характерных точек границ	Координаты МСК-26 зона 1		Обозначение характерных точек границ	Координаты МСК-26 зона 1	
	X	Y		X	Y
28	390765.58	1405288.55	67	388065.62	1408406.02
29	390711.49	1405399.42	68	387985.09	1408479.95
30	390657.05	1405499.02	69	387891.26	1408557.50
31	390596.40	1405598.87	70	387800.53	1408624.74
32	390529.05	1405698.71	71	387709.59	1408685.33
33	390455.16	1405797.49	72	387609.42	1408744.90
34	390383.01	1405885.12	73	387503.49	1408800.55
35	390304.73	1405971.83	74	387403.34	1408846.71
36	390219.87	1406057.29	75	387299.71	1408888.27
37	390128.77	1406140.47	76	387189.72	1408925.99
38	390041.48	1406213.03	77	387077.01	1408958.16
39	389948.34	1406283.54	78	386970.00	1408982.81
40	389848.96	1406351.58	79	386862.38	1409002.08
41	389743.89	1406416.22	80	386741.61	1409017.28
42	389644.55	1406471.14	81	386628.98	1409025.43
43	389539.85	1406522.95	82	386519.72	1409027.86
44	389429.49	1406571.16	83	386403.52	1409024.50
45	389314.16	1406614.97	84	386387.89	1408785.29
46	389206.29	1406650.30	85	386371.19	1408529.83
47	389093.74	1406681.57	86	386477.39	1408536.05
48	388976.29	1406708.25	87	386584.15	1408535.70
49	388854.80	1406729.67	88	386690.77	1408528.76
50	388743.25	1406744.04	89	386796.88	1408515.22
51	388743.88	1406771.64	90	386900.68	1408495.42
52	388743.00	1406881.90	91	386997.38	1408470.91
53	388736.48	1406993.36	92	387090.16	1408441.70
54	388723.78	1407108.95	93	387186.78	1408405.00
55	388704.90	1407224.63	94	387281.14	1408362.53
56	388681.64	1407331.95	95	387368.14	1408317.10
57	388653.25	1407437.53	96	387458.05	1408263.22
58	388615.58	1407553.28	97	387546.04	1408202.87
59	388575.01	1407658.67	98	387630.19	1408137.17
60	388530.69	1407758.56	99	387710.18	1408066.33
61	388478.03	1407862.53	100	387785.72	1407990.60
62	388418.41	1407966.28	101	387855.60	1407911.33
63	388358.58	1408058.91	102	387916.99	1407832.70
64	388293.36	1408149.52	103	387972.40	1407752.75
65	388220.70	1408240.31	104	388026.25	1407664.53
66	388142.78	1408327.87	105	388074.78	1407573.14

Обозначение характерных точек границ	Координаты МСК-26 зона I		Обозначение характерных точек границ	Координаты МСК-26 зона I	
	X	Y		X	Y
106	388115.68	1407483.92	145	390718.74	1404696.30
107	388153.69	1407386.25	146	390739.18	1404579.52
108	388186.23	1407284.63	147	390752.88	1404469.26
109	388212.45	1407181.14	148	390761.54	1404353.07
110	388232.24	1407076.14	149	390764.18	1404230.74
111	388245.52	1406970.00	150	390760.41	1404110.80
112	388252.15	1406864.54	151	390751.16	1403999.00
113	388252.47	1406764.78	152	390737.03	1403891.44
114	388247.24	1406667.65	153	390716.95	1403780.09
115	388235.73	1406564.93	154	390688.20	1403657.93
116	388227.91	1406515.28	155	390683.00	1403638.62
117	388355.46	1406525.73	156	390682.59	1403637.16
118	388472.52	1406529.01	157	390657.21	1403526.53
119	388584.84	1406526.49	158	390646.52	1403486.25
120	388692.94	1406518.80	159	390609.63	1403364.85
121	388809.70	1406504.74	160	390569.25	1403253.37
122	388933.55	1406483.12	161	390525.47	1403149.07
123	389046.39	1406457.19	162	390478.27	1403050.13
124	389159.76	1406424.93	163	390425.52	1402951.71
125	389271.94	1406386.59	164	390365.62	1402852.02
126	389375.16	1406345.47	165	390297.68	1402751.07
127	389481.15	1406297.08	166	390225.87	1402655.48
128	389589.62	1406240.47	167	390153.31	1402568.25
129	389692.91	1406179.38	168	390075.24	1402483.16
130	389786.42	1406117.42	169	389992.43	1402401.50
131	389873.87	1406053.21	170	389901.52	1402320.62
132	389961.77	1405981.97	171	389808.20	1402245.89
133	390054.97	1405897.93	172	389716.22	1402179.44
134	390137.98	1405814.68	173	389619.44	1402116.44
135	390213.13	1405731.25	174	389518.92	1402057.95
136	390280.93	1405648.33	175	389410.76	1402002.22
137	390348.78	1405556.75	176	389301.78	1401953.04
138	390419.60	1405449.67	177	389196.17	1401911.55
139	390478.87	1405348.67	178	389086.77	1401874.60
140	390530.77	1405249.03	179	388974.85	1401842.94
141	390576.11	1405150.60	180	388856.23	1401815.86
142	390620.03	1405041.51	181	388738.44	1401795.33
143	390660.76	1404922.56	182	388625.84	1401781.41
144	390692.40	1404811.18	183	388510.68	1401772.83

Обозначение характерных точек границ	Координаты МСК-26 зона 1		Обозначение характерных точек границ	Координаты МСК-26 зона 1	
	X	Y		X	Y
184	388394.41	1401769.99	223	386220.91	1404949.96
185	388272.78	1401773.27	224	386265.37	1405056.30
186	388153.59	1401782.67	225	386284.36	1405097.82
187	388041.06	1401797.20	226	386187.71	1405114.23
188	387927.38	1401817.52	227	386087.35	1405137.33
189	387814.06	1401843.69	228	385985.01	1405167.53
190	387697.07	1401877.11	229	385884.68	1405204.02
191	387583.96	1401915.86	230	385786.72	1405246.67
192	387478.57	1401957.91	231	385691.47	1405295.35
193	387373.53	1402005.87	232	385600.51	1405349.14
194	387270.27	1402059.40	233	385517.83	1405404.95
195	387165.26	1402120.86	234	385440.43	1405463.87
196	387065.34	1402186.52	235	385361.95	1405531.13
197	386973.73	1402253.46	236	385287.56	1405603.05
198	386883.91	1402326.04	237	385221.09	1405675.27
199	386797.21	1402403.56	238	385154.75	1405756.41
200	386710.79	1402489.21	239	385092.40	1405843.00
201	386630.34	1402577.66	240	385035.49	1405933.33
202	386558.25	1402665.28	241	384984.22	1406027.07
203	386489.30	1402757.91	242	384938.80	1406123.91
204	386424.60	1402854.56	243	384899.90	1406222.17
205	386362.19	1402959.01	244	384868.77	1406316.94
206	386306.27	1403064.69	245	384843.72	1406410.93
207	386258.23	1403167.48	246	384822.93	1406512.18
208	386214.49	1403274.35	247	384808.24	1406614.61
209	386175.86	1403384.05	248	384799.98	1406712.41
210	386141.39	1403500.74	249	384797.29	1406817.18
211	386113.50	1403617.01	250	384801.10	1406923.82
212	386092.54	1403728.52	251	384811.49	1407030.07
213	386076.74	1403842.91	252	384828.43	1407135.57
214	386066.61	1403958.77	253	384851.90	1407239.93
215	386062.24	1404080.37	254	384858.41	1407264.34
216	386064.14	1404199.92	255	384887.80	1407360.72
217	386071.57	1404313.14	256	384922.41	1407454.40
218	386084.72	1404427.86	257	384964.50	1407550.41
219	386103.72	1404542.60	258	385013.28	1407645.38
220	386129.73	1404661.47	259	385067.87	1407737.23
221	386144.40	1404718.09	260	385128.10	1407825.62
222	386179.96	1404836.02	261	385192.87	1407909.12

Обозначение характерных точек границ	Координаты МСК-26 зона 1		Обозначение характерных точек границ	Координаты МСК-26 зона 1	
	X	Y		X	Y
262	385258.60	1407984.15	301	384979.22	1405216.90
263	385326.76	1408053.56	302	385060.21	1405142.06
264	385403.32	1408122.99	303	385145.92	1405070.51
265	385484.00	1408187.78	304	385238.87	1405000.64
266	385563.98	1408244.68	305	385336.12	1404935.21
267	385601.03	1408268.83	306	385430.28	1404878.71
268	385203.70	1408365.98	307	385526.68	1404827.12
269	384995.93	1408416.78	308	385636.84	1404775.35
270	384953.66	1408375.54	309	385741.44	1404732.79
271	384875.41	1408292.86	310	385843.78	1404696.95
272	384797.57	1408201.49	311	385826.50	1404617.13
273	384728.99	1408111.89	312	385804.61	1404491.60
274	384665.84	1408020.02	313	385789.58	1404372.63
275	384606.33	1407923.35	314	385779.85	1404250.89
276	384548.67	1407817.64	315	385775.82	1404126.57
277	384501.34	1407718.93	316	385777.85	1403999.17
278	384459.14	1407618.58	317	385785.38	1403879.49
279	384417.85	1407504.07	318	385798.63	1403758.08
280	384384.76	1407394.37	319	385817.97	1403635.21
281	384365.03	1407316.65	320	385843.83	1403510.45
282	384341.39	1407202.80	321	385873.65	1403394.30
283	384323.59	1407086.94	322	385909.42	1403277.52
284	384312.56	1406977.69	323	385951.43	1403160.45
285	384306.93	1406868.51	324	386000.22	1403042.74
286	384306.98	1406746.78	325	386051.28	1402934.24
287	384313.01	1406634.01	326	386108.29	1402826.23
288	384324.29	1406525.32	327	386171.50	1402719.11
289	384342.24	1406410.17	328	386241.48	1402612.63
290	384366.89	1406293.07	329	386311.96	1402515.61
291	384395.16	1406186.48	330	386388.21	1402420.21
292	384429.19	1406080.15	331	386470.37	1402326.83
293	384470.24	1405971.35	332	386559.06	1402235.34
294	384517.29	1405863.99	333	386646.47	1402153.25
295	384566.52	1405765.83	334	386739.24	1402073.82
296	384620.26	1405670.63	335	386837.45	1401997.49
297	384685.54	1405567.88	336	386941.71	1401924.24
298	384751.05	1405475.90	337	387042.96	1401859.99
299	384818.82	1405390.17	338	387148.97	1401799.35
300	384895.67	1405302.56	339	387259.74	1401742.77

Обозначение характерных точек границ	Координаты МСК-26 зона I		Обозначение характерных точек границ	Координаты МСК-26 зона I	
	X	Y		X	Y
340	387375.88	1401690.36	377	391206.57	1400872.54
341	387487.37	1401646.21	378	391180.91	1400920.52
342	387602.87	1401606.51	379	391150.35	1400965.85
343	387722.28	1401571.69	380	391114.37	1401008.81
344	387846.18	1401541.97	381	391073.27	1401048.45
345	387963.97	1401519.50	382	391026.31	1401084.78
346	388084.87	1401502.14	383	390976.84	1401114.99
347	388208.68	1401490.31	384	390928.78	1401137.96
348	388335.96	1401484.34	385	390876.19	1401156.80
349	388455.88	1401484.34	386	390820.69	1401170.26
350	388577.88	1401489.94	387	390763.10	1401177.78
351	388701.72	1401501.52	388	390704.20	1401178.98
352	388827.86	1401519.50	389	390644.69	1401173.56
353	388945.65	1401541.97	390	390588.88	1401162.24
354	389064.45	1401570.34	391	390536.94	1401146.02
355	389183.92	1401604.92	392	390486.69	1401124.50
356	389304.46	1401646.21	393	390437.75	1401097.21
357	389415.96	1401690.36	394	390391.10	1401064.26
358	389527.33	1401740.48	395	390346.62	1401024.94
359	389638.21	1401796.84	396	390308.85	1400983.44
360	389748.88	1401859.99	397	390276.71	1400940.03
361	389850.13	1401924.24	398	390248.24	1400891.93
362	389950.13	1401994.35	399	390224.96	1400841.10
363	390048.49	1402070.48	400	390206.49	1400785.80
364	390145.36	1402153.25	401	390199.07	1400755.09
1	390232.78	1402235.34	402	390190.31	1400699.89
Контур 4.33.2. Внешняя граница			403	390187.38	1400642.86
365	391098.64	1400263.18	404	390187.38	1400641.78
366	391136.42	1400304.67	405	390190.78	1400583.80
367	391168.55	1400348.08	406	390200.64	1400525.72
368	391197.02	1400396.19	407	390217.12	1400468.28
369	391220.30	1400447.02	408	390238.69	1400415.58
370	391238.45	1400501.16	410	390294.92	1400322.27
371	391246.41	1400534.11	411	390330.89	1400279.31
372	391255.07	1400589.30	412	390371.99	1400239.66
373	391257.88	1400646.33	413	390418.96	1400203.34
374	391254.48	1400704.32	414	390468.42	1400173.12
375	391244.62	1400762.40	415	390516.48	1400150.16
376	391228.15	1400819.84	416	390569.07	1400131.32

Обозначение характерных точек границ	Координаты МСК-26 зона I		Обозначение характерных точек границ	Координаты МСК-26 зона I	
	X	Y		X	Y
417	390624.57	1400117.86	454	390397.27	1400994.24
418	390682.17	1400110.33	455	390362.33	1400958.27
419	390741.07	1400109.14	456	390330.05	1400916.92
420	390800.57	1400114.56	457	390301.75	1400870.88
421	390856.38	1400125.88	458	390279.27	1400822.99
422	390908.32	1400142.09	459	390261.50	1400770.30
423	390958.58	1400163.62	460	390256.00	1400748.01
424	391007.51	1400190.91	461	390247.52	1400697.46
425	391054.16	1400223.85	462	390244.53	1400642.86
365	391098.64	1400263.18	463	390245.36	1400617.68
Контур 4.33.2. Внутренняя граница			464	390250.67	1400567.91
426	391048.00	1400293.88	465	390261.50	1400517.82
427	391082.93	1400329.85	466	390278.93	1400465.98
428	391115.21	1400371.19	467	390301.75	1400417.23
429	391143.51	1400417.23	468	390330.05	1400371.19
430	391166.00	1400465.13	469	390364.95	1400326.84
431	391183.44	1400516.66	470	390404.56	1400287.17
432	391193.83	1400563.48	471	390449.09	1400252.01
433	391199.97	1400618.70	472	390496.45	1400222.95
434	391199.91	1400670.44	473	390543.29	1400200.97
435	391194.60	1400720.20	474	390590.58	1400184.59
436	391183.76	1400770.30	475	390640.52	1400173.06
437	391166.34	1400822.14	476	390694.84	1400166.76
438	391143.51	1400870.88	477	390748.67	1400166.66
439	391115.21	1400916.92	478	390802.38	1400172.66
440	391080.31	1400961.28	479	390857.37	1400185.35
441	391040.71	1401000.95	480	390910.12	1400204.30
442	390996.17	1401036.10	481	390960.90	1400229.63
443	390948.81	1401065.17	482	391007.36	1400260.10
444	390901.98	1401087.14	426	391048.00	1400293.88
445	390854.69	1401103.53	Контур 4.33.3		
446	390804.75	1401115.05	483	386538.38	1411087.94
447	390750.42	1401121.36	484	386541.60	1411137.10
448	390696.60	1401121.46	485	386563.46	1411471.72
449	390642.89	1401115.45	486	386482.79	1411476.02
450	390587.89	1401102.76	487	386319.67	1411478.85
451	390535.14	1401083.82	488	386157.16	1411473.85
452	390484.37	1401058.49	489	385995.52	1411461.11
453	390437.90	1401028.01	490	385835.06	1411440.72

Обозначение характерных точек границ	Координаты МСК-26 зона 1		Обозначение характерных точек границ	Координаты МСК-26 зона 1	
	X	Y		X	Y
491	385695.02	1411416.45	530	384990.11	1410773.05
492	385571.38	1411390.14	531	385122.91	1410835.90
493	385417.40	1411350.38	532	385258.62	1410892.19
494	385261.60	1411302.12	533	385396.92	1410941.78
495	385108.77	1411246.62	534	385537.48	1410984.55
496	384959.20	1411184.03	535	385679.95	1411020.41
497	384813.14	1411114.54	536	385824.01	1411049.26
498	384687.68	1411047.75	537	385969.31	1411071.04
499	384578.44	1410984.14	538	386115.49	1411085.70
500	384444.59	1410898.27	539	386262.22	1411093.20
501	384311.65	1410803.77	540	386409.14	1411093.52
502	384183.81	1410703.31	483	386538.38	1411087.94
503	384061.26	1410597.13	Сектор 4.34	Набс 360.00 м – 365.00 м	
504	383944.21	1410485.50	Контур 4.34.1		
505	383845.90	1410382.87	1	390442.48	1402039.89
506	383761.99	1410288.32	2	390535.04	1402135.95
507	383661.65	1410164.94	3	390623.70	1402236.92
508	383564.88	1410033.64	4	390711.59	1402347.14
509	383474.81	1409898.28	5	390792.97	1402459.94
510	383391.56	1409759.14	6	390867.33	1402573.96
511	383317.19	1409620.36	7	390935.43	1402689.89
512	383237.90	1409452.86	8	391001.10	1402814.91
513	383269.75	1409438.85	9	391059.65	1402940.74
514	383317.13	1409418.02	10	391111.16	1403066.60
515	383587.81	1409298.98	11	391157.08	1403195.87
516	383589.95	1409298.04	12	391198.61	1403333.51
517	383664.08	1409454.01	13	391229.79	1403457.79
518	383731.93	1409579.57	14	391256.47	1403588.49
519	383805.75	1409701.92	15	391277.23	1403721.25
520	383887.64	1409823.91	16	391292.37	1403861.40
521	383975.39	1409941.74	17	391300.65	1404000.25
522	384068.79	1410055.15	18	391302.36	1404133.63
523	384167.62	1410163.86	19	391297.88	1404267.93
524	384271.64	1410267.62	20	391286.49	1404408.44
525	384380.61	1410366.16	21	391268.60	1404546.37
526	384494.26	1410459.27	22	391245.29	1404677.72
527	384612.32	1410546.72	23	391215.72	1404808.80
528	384734.51	1410628.29	24	391178.21	1404944.68
529	384860.54	1410703.79	25	391134.79	1405076.82

Обозначение характерных точек границ	Координаты МСК-26 зона I		Обозначение характерных точек границ	Координаты МСК-26 зона I	
	X	Y		X	Y
26	391087.28	1405201.47	65	388201.81	1408938.09
27	391033.67	1405324.69	66	388102.10	1409012.96
28	390971.36	1405451.14	67	387993.99	1409086.43
29	390903.95	1405572.80	68	387887.68	1409151.58
30	390833.93	1405686.34	69	387773.13	1409214.55
31	390758.18	1405797.33	70	387661.16	1409269.41
32	390673.28	1405909.86	71	387541.19	1409321.32
33	390584.27	1406016.74	72	387424.56	1409365.39
34	390494.21	1406115.15	73	387300.24	1409405.79
35	390399.01	1406209.98	74	387179.97	1409438.69
36	390294.52	1406304.61	75	387052.40	1409467.20
37	390187.06	1406392.91	76	386929.57	1409488.64
38	390080.16	1406472.70	77	386799.88	1409505.02
39	389968.87	1406548.01	78	386675.58	1409514.81
40	389848.51	1406621.39	79	386550.80	1409518.86
41	389726.40	1406687.99	80	386435.75	1409517.55
42	389606.44	1406746.34	81	386412.97	1409169.07
43	389483.01	1406799.46	82	386403.52	1409024.50
44	389360.17	1406845.77	83	386519.72	1409027.86
45	389246.15	1406883.29	84	386628.98	1409025.43
46	389234.37	1406880.90	85	386741.61	1409017.28
47	389231.14	1406959.25	86	386862.38	1409002.08
48	389221.35	1407083.55	87	386970.00	1408982.81
49	389204.97	1407213.24	88	387077.01	1408958.16
50	389183.53	1407336.07	89	387189.72	1408925.99
51	389155.02	1407463.64	90	387299.71	1408888.27
52	389122.12	1407583.91	91	387403.34	1408846.71
53	389081.72	1407708.23	92	387503.49	1408800.55
54	389037.65	1407824.86	93	387609.42	1408744.90
55	388985.74	1407944.83	94	387709.59	1408685.33
56	388930.88	1408056.80	95	387800.53	1408624.74
57	388867.91	1408171.35	96	387891.26	1408557.50
58	388802.76	1408277.66	97	387985.09	1408479.95
59	388729.29	1408385.77	98	388065.62	1408406.02
60	388654.42	1408485.48	99	388142.78	1408327.87
61	388571.10	1408586.20	100	388220.70	1408240.31
62	388487.19	1408678.42	101	388293.36	1408149.52
63	388394.75	1408770.86	102	388358.58	1408058.91
64	388302.53	1408854.77	103	388418.41	1407966.28

Обозначение характерных точек границ	Координаты МСК-26 зона 1		Обозначение характерных точек границ	Координаты МСК-26 зона 1	
	X	Y		X	Y
104	388478.03	1407862.53	143	390965.03	1404618.61
105	388530.69	1407758.56	144	390986.78	1404494.53
106	388575.01	1407658.67	145	391002.25	1404372.63
107	388615.58	1407553.28	146	391012.27	1404245.61
108	388653.25	1407437.53	147	391016.05	1404121.29
109	388681.64	1407331.95	148	391013.99	1403999.17
110	388704.90	1407224.63	149	391006.46	1403879.49
111	388723.78	1407108.95	150	390992.50	1403752.84
112	388736.48	1406993.36	151	390972.92	1403630.01
113	388743.00	1406881.90	152	390948.01	1403510.45
114	388743.88	1406771.64	153	390922.56	1403409.87
115	388743.25	1406744.04	154	390883.24	1403280.00
116	388854.80	1406729.67	155	390840.40	1403160.45
117	388976.29	1406708.25	156	390792.81	1403045.45
118	389093.74	1406681.57	157	390740.56	1402934.24
119	389206.29	1406650.30	158	390680.96	1402821.62
120	389314.16	1406614.97	159	390617.54	1402714.63
121	389429.49	1406571.16	160	390550.36	1402612.63
122	389539.85	1406522.95	161	390479.87	1402515.61
123	389644.55	1406471.14	162	390400.23	1402416.16
124	389743.89	1406416.22	163	390317.88	1402322.94
125	389848.96	1406351.58	164	390232.78	1402235.34
126	389948.34	1406283.54	165	390145.36	1402153.25
127	390041.48	1406213.03	166	390048.49	1402070.48
128	390128.77	1406140.47	167	389950.13	1401994.35
129	390219.87	1406057.29	168	389850.13	1401924.24
130	390304.73	1405971.83	169	389748.88	1401859.99
131	390383.01	1405885.12	170	389638.21	1401796.84
132	390455.16	1405797.49	171	389527.33	1401740.48
133	390529.05	1405698.71	172	389415.96	1401690.36
134	390596.40	1405598.87	173	389304.46	1401646.21
135	390657.05	1405499.02	174	389183.92	1401604.92
136	390711.49	1405399.42	175	389064.45	1401570.34
137	390765.58	1405288.55	176	388945.65	1401541.97
138	390813.02	1405177.85	177	388827.86	1401519.50
139	390853.88	1405068.41	178	388701.72	1401501.52
140	390888.70	1404960.38	179	388577.88	1401489.94
141	390921.05	1404841.33	180	388455.88	1401484.34
142	390946.91	1404723.70	181	388335.96	1401484.34

Обозначение характерных точек границ	Координаты МСК-26 зона 1		Обозначение характерных точек границ	Координаты МСК-26 зона 1	
	X	Y		X	Y
182	388208.68	1401490.31	221	385636.84	1404775.35
183	388084.87	1401502.14	222	385526.68	1404827.12
184	387963.97	1401519.50	223	385430.28	1404878.71
185	387846.18	1401541.97	224	385336.12	1404935.21
186	387722.28	1401571.69	225	385238.87	1405000.64
187	387602.87	1401606.51	226	385145.92	1405070.51
188	387487.37	1401646.21	227	385060.21	1405142.06
189	387375.88	1401690.36	228	384979.22	1405216.90
190	387259.74	1401742.77	229	384895.67	1405302.56
191	387148.97	1401799.35	230	384818.82	1405390.17
192	387042.96	1401859.99	231	384751.05	1405475.90
193	386941.71	1401924.24	232	384685.54	1405567.88
194	386837.45	1401997.49	233	384620.26	1405670.63
195	386739.24	1402073.82	234	384566.52	1405765.83
196	386646.47	1402153.25	235	384517.29	1405863.99
197	386559.06	1402235.34	236	384470.24	1405971.35
198	386470.37	1402326.83	237	384429.19	1406080.15
199	386388.21	1402420.21	238	384395.16	1406186.48
200	386311.96	1402515.61	239	384366.89	1406293.07
201	386241.48	1402612.63	240	384342.24	1406410.17
202	386171.50	1402719.11	241	384324.29	1406525.32
203	386108.29	1402826.23	242	384313.01	1406634.01
204	386051.28	1402934.24	243	384306.98	1406746.78
205	386000.22	1403042.74	244	384306.93	1406868.51
206	385951.43	1403160.45	245	384312.56	1406977.69
207	385909.42	1403277.52	246	384323.59	1407086.94
208	385873.65	1403394.30	247	384341.39	1407202.80
209	385843.83	1403510.45	248	384365.03	1407316.65
210	385817.97	1403635.21	249	384384.76	1407394.37
211	385798.63	1403758.08	250	384417.85	1407504.07
212	385785.38	1403879.49	251	384459.14	1407618.58
213	385777.85	1403999.17	252	384501.34	1407718.93
214	385775.82	1404126.57	253	384548.67	1407817.64
215	385779.85	1404250.89	254	384606.33	1407923.35
216	385789.58	1404372.63	255	384665.84	1408020.02
217	385804.61	1404491.60	256	384728.99	1408111.89
218	385826.50	1404617.13	257	384797.57	1408201.49
219	385843.78	1404696.95	258	384875.41	1408292.86
220	385741.44	1404732.79	259	384953.66	1408375.54

Обозначение характерных точек границ	Координаты МСК-26 зона I		Обозначение характерных точек границ	Координаты МСК-26 зона I	
	X	Y		X	Y
260	384995.93	1408416.78	299	385162.63	1404466.07
261	384799.65	1408464.76	300	385277.18	1404403.09
262	384448.77	1408550.55	301	385386.44	1404349.48
263	384369.84	1408451.87	302	385496.10	1404301.62
264	384293.11	1408346.03	303	385489.38	1404122.23
265	384224.78	1408241.74	304	385491.92	1403981.28
266	384158.35	1408129.15	305	385501.11	1403842.50
267	384100.14	1408018.90	306	385516.13	1403709.95
268	384044.60	1407900.56	307	385537.41	1403577.27
269	383993.16	1407775.30	308	385566.32	1403439.30
270	383948.08	1407647.85	309	385601.35	1403304.69
271	383911.00	1407523.97	310	385640.94	1403177.30
272	383884.64	1407419.31	311	385686.71	1403050.97
273	383859.36	1407297.22	312	385740.95	1402920.86
274	383838.91	1407168.11	313	385800.59	1402795.20
275	383825.23	1407044.18	314	385863.35	1402677.48
276	383817.02	1406913.72	315	385931.98	1402561.96
277	383815.06	1406789.05	316	386009.64	1402444.32
278	383819.17	1406658.39	317	386091.77	1402332.06
279	383828.95	1406534.09	318	386175.47	1402228.19
280	383845.33	1406404.41	319	386264.53	1402127.57
281	383866.77	1406281.58	320	386362.87	1402026.57
282	383895.29	1406154.01	321	386464.58	1401931.69
283	383928.19	1406033.74	322	386566.26	1401845.34
284	383968.58	1405909.42	323	386672.60	1401763.20
285	384012.66	1405792.78	324	386788.11	1401682.41
286	384064.57	1405672.82	325	386905.80	1401608.27
287	384119.42	1405560.85	326	387021.86	1401542.50
288	384182.40	1405446.30	327	387141.71	1401481.74
289	384247.55	1405339.99	328	387270.32	1401424.02
290	384321.02	1405231.87	329	387399.81	1401373.25
291	384395.88	1405132.16	330	387526.14	1401330.40
292	384479.20	1405031.44	331	387655.25	1401293.17
293	384563.12	1404939.22	332	387792.40	1401260.58
294	384655.55	1404846.79	333	387929.11	1401234.96
295	384747.77	1404762.87	334	388061.23	1401216.54
296	384848.49	1404679.55	335	388195.03	1401204.16
297	384948.20	1404604.69	336	388335.86	1401197.85
298	385056.32	1404531.22	337	388474.95	1401198.31

Обозначение характерных точек границ	Координаты МСК-26 зона I		Обозначение характерных точек границ	Координаты МСК-26 зона I	
	X	Y		X	Y
338	388608.18	1401204.97	375	390850.47	1401222.49
339	388741.93	1401217.88	376	390787.89	1401232.80
340	388881.44	1401238.07	377	390731.68	1401236.33
341	389017.98	1401264.58	378	390672.72	1401234.35
342	389147.61	1401296.09	379	390614.07	1401226.43
343	389276.57	1401333.84	380	390554.99	1401212.23
344	389409.83	1401379.81	381	390495.02	1401190.93
345	389538.98	1401431.44	382	390443.13	1401166.30
346	389660.41	1401486.68	383	390392.59	1401136.00
347	389780.01	1401547.92	384	390345.02	1401100.51
348	389902.30	1401618.04	385	390300.46	1401059.64
349	390019.49	1401692.96	386	390258.89	1401012.62
350	390128.41	1401769.98	387	390223.52	1400963.01
351	390234.42	1401852.54	388	390194.98	1400913.33
352	390341.40	1401944.34	389	390170.51	1400858.78
1	390442.48	1402039.89	390	390151.46	1400801.20
Контур 4.34.2. Внешняя граница			391	390142.08	1400761.59
353	391144.80	1400228.48	392	390133.21	1400703.33
354	391186.37	1400275.50	393	390130.23	1400642.76
355	391220.78	1400323.59	394	390130.65	1400622.44
356	391249.81	1400373.85	395	390135.64	1400564.13
357	391274.35	1400428.30	396	390146.94	1400504.35
358	391293.46	1400485.66	397	390165.04	1400444.05
359	391294.13	1400488.07	398	390188.64	1400387.73
360	391307.43	1400549.60	399	390215.66	1400337.67
361	391313.90	1400608.73	400	390248.02	1400289.53
362	391314.61	1400665.67	401	390286.88	1400242.72
363	391309.62	1400723.99	402	390331.16	1400199.45
364	391298.33	1400783.77	403	390380.83	1400160.29
365	391280.23	1400844.07	404	390428.27	1400130.02
366	391256.62	1400900.39	405	390479.63	1400103.79
367	391229.60	1400950.45	406	390535.12	1400082.11
368	391197.24	1400998.58	407	390594.79	1400065.63
369	391158.38	1401045.39	408	390657.38	1400055.32
370	391114.10	1401088.66	409	390713.59	1400051.78
371	391064.44	1401127.83	410	390772.55	1400053.77
372	391016.99	1401158.09	411	390831.19	1400061.68
373	390965.63	1401184.32	412	390890.27	1400075.88
374	390910.14	1401206.01	413	390950.25	1400097.18

Обозначение характерных точек границ	Координаты МСК-26 зона I		Обозначение характерных точек границ	Координаты МСК-26 зона I	
	X	Y		X	Y
414	391002.13	1400121.81	451	390224.96	1400841.10
415	391052.67	1400152.12	452	390206.49	1400785.80
416	391100.25	1400187.60	453	390199.07	1400755.09
353	391144.80	1400228.48	454	390190.31	1400699.89
Контур 4.34.2. Внутренняя граница			455	390187.38	1400642.86
417	391098.64	1400263.18	456	390187.38	1400641.78
418	391136.42	1400304.67	457	390190.78	1400583.80
419	391168.55	1400348.08	458	390200.64	1400525.72
420	391197.02	1400396.19	459	390217.12	1400468.28
421	391220.30	1400447.02	460	390238.69	1400415.58
422	391238.45	1400501.16	461	390264.35	1400367.60
423	391246.41	1400534.11	462	390294.92	1400322.27
424	391255.07	1400589.30	463	390330.89	1400279.31
425	391257.88	1400646.33	464	390371.99	1400239.66
426	391254.48	1400704.32	465	390418.96	1400203.34
427	391244.62	1400762.40	466	390468.42	1400173.12
428	391228.15	1400819.84	467	390516.48	1400150.16
429	391206.57	1400872.54	468	390569.07	1400131.32
430	391180.91	1400920.52	469	390624.57	1400117.86
431	391150.35	1400965.85	470	390682.17	1400110.33
432	391114.37	1401008.81	471	390741.07	1400109.14
433	391073.27	1401048.45	472	390800.57	1400114.56
434	391026.31	1401084.78	473	390856.38	1400125.88
435	390976.84	1401114.99	474	390908.32	1400142.09
436	390928.78	1401137.96	475	390958.58	1400163.62
437	390876.19	1401156.80	476	391007.51	1400190.91
438	390820.69	1401170.26	477	391054.16	1400223.85
439	390763.10	1401177.78	417	391098.64	1400263.18
440	390704.20	1401178.98	Контур 4.34.3		
441	390644.69	1401173.56	478	386563.46	1411471.72
442	390588.88	1401162.24	479	386588.55	1411855.49
443	390536.94	1401146.02	480	386464.31	1411861.41
444	390486.69	1401124.50	481	386311.93	1411863.41
445	390437.75	1401097.21	482	386135.98	1411857.85
446	390391.10	1401064.26	483	385975.59	1411845.54
447	390346.62	1401024.94	484	385847.01	1411830.89
448	390308.85	1400983.44	485	385674.65	1411804.02
449	390276.71	1400940.03	486	385505.43	1411769.54
450	390248.24	1400891.93	487	385368.34	1411735.61

Обозначение характерных точек границ	Координаты МСК-26 зона I		Обозначение характерных точек границ	Координаты МСК-26 зона I	
	X	Y		X	Y
488	385221.89	1411693.48	527	385261.60	1411302.12
489	385055.06	1411637.31	528	385417.40	1411350.38
490	384905.08	1411579.16	529	385571.38	1411390.14
491	384786.22	1411527.97	530	385695.02	1411416.45
492	384628.98	1411452.43	531	385835.06	1411440.72
493	384476.95	1411370.52	532	385995.52	1411461.11
494	384355.52	1411298.41	533	386157.16	1411473.85
495	384227.50	1411215.75	534	386319.67	1411478.85
496	384084.02	1411113.75	535	386482.79	1411476.02
497	383957.24	1411014.74	478	386563.46	1411471.72
498	383858.25	1410931.38	Сектор 4.35	Набс 365.00 м – 366.33 м	
499	383729.55	1410813.61	1	390550.30	1402016.07
500	383607.69	1410691.26	2	390637.54	1402110.04
501	383512.28	1410587.13	3	390646.25	1402119.87
502	383413.62	1410470.99	4	390737.21	1402228.08
503	383305.74	1410331.88	5	390822.97	1402340.45
504	383207.12	1410191.78	6	390903.34	1402456.74
505	383136.12	1410081.98	7	390978.14	1402576.69
506	383051.75	1409939.63	8	391020.60	1402650.88
507	382969.85	1409785.81	9	391047.21	1402700.02
508	382885.84	1409607.69	10	391110.40	1402826.47
509	383237.90	1409452.86	11	391167.56	1402955.76
510	383317.19	1409620.36	12	391218.56	1403087.60
511	383391.56	1409759.14	13	391263.30	1403221.69
512	383474.81	1409898.28	14	391289.59	1403312.19
513	383564.88	1410033.64	15	391323.67	1403449.38
514	383661.65	1410164.94	16	391351.24	1403588.02
515	383761.99	1410288.32	17	391372.26	1403727.81
516	383845.90	1410382.87	18	391386.67	1403868.43
517	383944.21	1410485.50	19	391394.44	1404009.58
518	384061.26	1410597.13	20	391395.55	1404150.93
519	384183.81	1410703.31	21	391390.00	1404292.18
520	384311.65	1410803.77	22	391377.80	1404433.01
521	384444.59	1410898.27	23	391358.98	1404573.11
522	384578.44	1410984.14	24	391333.59	1404712.17
523	384687.68	1411047.75	25	391301.67	1404849.88
524	384813.14	1411114.54	26	391263.30	1404985.93
525	384959.20	1411184.03	27	391218.56	1405120.02
526	385108.77	1411246.62	28	391167.56	1405251.86

Обозначение характерных точек границ	Координаты МСК-26 зона 1		Обозначение характерных точек границ	Координаты МСК-26 зона 1	
	X	Y		X	Y
29	391110.40	1405381.15	68	391134.79	1405076.82
30	391047.21	1405507.60	69	391178.21	1404944.68
31	390978.14	1405630.93	70	391215.72	1404808.80
32	390903.34	1405750.88	71	391245.29	1404677.72
33	390822.97	1405867.17	72	391268.60	1404546.37
34	390737.21	1405979.54	73	391286.49	1404408.44
35	390646.25	1406087.75	74	391297.88	1404267.93
36	390550.30	1406191.55	75	391302.36	1404133.63
37	390449.56	1406290.72	76	391300.65	1404000.25
38	390344.26	1406385.03	77	391292.37	1403861.40
39	390234.64	1406474.28	78	391277.23	1403721.25
40	390120.93	1406558.26	79	391256.47	1403588.49
41	390003.40	1406636.79	80	391229.79	1403457.79
42	389882.29	1406709.70	81	391198.61	1403333.51
43	389757.89	1406776.83	82	391157.08	1403195.87
44	389630.46	1406838.02	83	391111.16	1403066.60
45	389500.29	1406893.14	84	391059.65	1402940.74
46	389440.73	1406915.90	85	391001.10	1402814.91
47	389341.46	1406900.71	86	390935.43	1402689.89
48	389246.15	1406883.29	87	390867.33	1402573.96
49	389360.17	1406845.77	88	390792.97	1402459.94
50	389483.01	1406799.46	89	390711.59	1402347.14
51	389606.44	1406746.34	90	390623.70	1402236.92
52	389726.40	1406687.99	91	390535.04	1402135.95
53	389848.51	1406621.39	92	390442.48	1402039.89
54	389968.87	1406548.01	93	390341.40	1401944.34
55	390080.16	1406472.70	94	390234.42	1401852.54
56	390187.06	1406392.91	95	390128.41	1401769.98
57	390294.52	1406304.61	96	390019.49	1401692.96
58	390399.01	1406209.98	97	389902.30	1401618.04
59	390494.21	1406115.15	98	389780.01	1401547.92
60	390584.27	1406016.74	99	389660.41	1401486.68
61	390673.28	1405909.86	100	389538.98	1401431.44
62	390758.18	1405797.33	101	389409.83	1401379.81
63	390833.93	1405686.34	102	389276.57	1401333.84
64	390903.95	1405572.80	103	389147.61	1401296.09
65	390971.36	1405451.14	104	389017.98	1401264.58
66	391033.67	1405324.69	105	388881.44	1401238.07
67	391087.28	1405201.47	106	388741.93	1401217.88

Обозначение характерных точек границ	Координаты МСК-26 зона 1		Обозначение характерных точек границ	Координаты МСК-26 зона 1	
	X	Y		X	Y
107	388608.18	1401204.97	146	385401.84	1403915.44
108	388474.95	1401198.31	147	385410.55	1403807.81
109	388335.86	1401197.85	148	385414.03	1403774.61
110	388195.03	1401204.16	149	385432.85	1403634.51
111	388061.23	1401216.54	150	385458.25	1403495.45
112	387929.11	1401234.96	151	385462.78	1403473.95
113	387792.40	1401260.58	152	385490.17	1403357.74
114	387655.25	1401293.17	153	385528.54	1403221.69
115	387526.14	1401330.40	154	385573.27	1403087.60
116	387399.81	1401373.25	155	385624.28	1402955.76
117	387270.32	1401424.02	156	385681.44	1402826.47
118	387141.71	1401481.74	157	385744.62	1402700.02
119	387021.86	1401542.50	158	385813.69	1402576.69
120	386905.80	1401608.27	159	385888.49	1402456.74
121	386788.11	1401682.41	160	385968.87	1402340.45
122	386672.60	1401763.20	161	386054.63	1402228.08
123	386566.26	1401845.34	162	386145.58	1402119.87
124	386464.58	1401931.69	163	386241.54	1402016.07
125	386362.87	1402026.57	164	386342.28	1401916.90
126	386264.53	1402127.57	165	386447.57	1401822.59
127	386175.47	1402228.19	166	386557.20	1401733.34
128	386091.77	1402332.06	167	386670.90	1401649.36
129	386009.64	1402444.32	168	386788.44	1401570.83
130	385931.98	1402561.96	169	386909.54	1401497.92
131	385863.35	1402677.48	170	387033.95	1401430.79
132	385800.59	1402795.20	171	387161.37	1401369.60
133	385740.95	1402920.86	172	387291.54	1401314.48
134	385686.71	1403050.97	173	387424.16	1401265.55
135	385640.94	1403177.30	174	387558.94	1401222.93
136	385601.35	1403304.69	175	387695.58	1401186.70
137	385566.32	1403439.30	176	387778.24	1401168.09
138	385537.41	1403577.27	177	387833.77	1401156.95
139	385516.13	1403709.95	178	387973.21	1401133.74
140	385501.11	1403842.50	179	388113.59	1401117.12
141	385491.92	1403981.28	180	388254.60	1401107.14
142	385489.38	1404122.23	181	388395.92	1401103.81
143	385496.10	1404301.62	182	388537.24	1401107.14
144	385396.73	1404169.68	183	388573.88	1401109.09
145	385396.29	1404056.69	184	388678.24	1401117.12

Обозначение характерных точек границ	Координаты МСК-26 зона 1		Обозначение характерных точек границ	Координаты МСК-26 зона 1	
	X	Y		X	Y
185	388818.62	1401133.74	22	388289.02	1409480.40
186	388958.06	1401156.95	23	388162.24	1409559.93
187	389096.25	1401186.70	24	388029.77	1409634.54
188	389232.89	1401222.93	25	387896.07	1409701.78
189	389367.67	1401265.55	26	387757.17	1409763.60
190	389500.29	1401314.48	27	387617.74	1409817.96
191	389630.46	1401369.60	28	387473.63	1409866.43
192	389711.34	1401407.58	29	387329.70	1409907.42
193	389757.89	1401430.79	30	387181.68	1409942.12
194	389882.29	1401497.92	31	387034.53	1409969.39
195	390003.40	1401570.83	32	386883.89	1409990.00
196	390120.93	1401649.36	33	386734.83	1410003.30
197	390234.64	1401733.34	34	386591.24	1410009.45
198	390344.26	1401822.59	35	386467.91	1410009.65
199	390449.56	1401916.90	36	386463.14	1409936.62
1	390550.30	1402016.07	37	386438.05	1409552.84
Сектор 4.36	Набс 365.00 м – 370.00 м		38	386435.75	1409517.55
Контур 4.36.1			39	386550.80	1409518.86
1	389723.66	1406942.79	40	386675.58	1409514.81
2	389723.28	1406952.14	41	386799.88	1409505.02
3	389713.10	1407101.45	42	386929.57	1409488.64
4	389695.60	1407252.48	43	387052.40	1409467.20
5	389671.41	1407400.16	44	387179.97	1409438.69
6	389639.78	1407548.87	45	387300.24	1409405.79
7	389601.80	1407693.63	46	387424.56	1409365.39
8	389556.31	1407838.70	47	387541.19	1409321.32
9	389504.88	1407979.24	48	387661.16	1409269.41
10	389445.94	1408119.39	49	387773.13	1409214.55
11	389381.51	1408254.46	50	387887.68	1409151.58
12	389309.64	1408388.44	51	387993.99	1409086.43
13	389232.78	1408516.85	52	388102.10	1409012.96
14	389148.63	1408643.48	53	388201.81	1408938.09
15	389060.03	1408764.08	54	388302.53	1408854.77
16	388964.33	1408882.22	55	388394.75	1408770.86
17	388864.77	1408993.96	56	388487.19	1408678.42
18	388758.38	1409102.57	57	388571.10	1408586.20
19	388648.75	1409204.44	58	388654.42	1408485.48
20	388532.61	1409302.55	59	388729.29	1408385.77
21	388413.88	1409393.65	60	388802.76	1408277.66

Обозначение характерных точек границ	Координаты МСК-26 зона 1		Обозначение характерных точек границ	Координаты МСК-26 зона 1	
	X	Y		X	Y
61	388867.91	1408171.35	98	384119.42	1405560.85
62	388930.88	1408056.80	99	384064.57	1405672.82
63	388985.74	1407944.83	100	384012.66	1405792.78
64	389037.65	1407824.86	101	383968.58	1405909.42
65	389081.72	1407708.23	102	383928.19	1406033.74
66	389122.12	1407583.91	103	383895.29	1406154.01
67	389155.02	1407463.64	104	383866.77	1406281.58
68	389183.53	1407336.07	105	383845.33	1406404.41
69	389204.97	1407213.24	106	383828.95	1406534.09
70	389221.35	1407083.55	107	383819.17	1406658.39
71	389231.14	1406959.25	108	383815.06	1406789.05
72	389234.37	1406880.90	109	383817.02	1406913.72
73	389234.36	1406881.14	110	383825.23	1407044.18
74	389246.15	1406883.29	111	383838.91	1407168.11
75	389341.46	1406900.71	112	383859.36	1407297.22
76	389440.73	1406915.90	113	383884.64	1407419.31
77	389490.99	1406922.47	114	383911.00	1407523.97
78	389644.63	1406937.76	115	383948.08	1407647.85
1	389723.66	1406942.79	116	383993.16	1407775.30
Контур 4.36.2			117	384044.60	1407900.56
79	385410.55	1403807.81	118	384100.14	1408018.90
80	385401.84	1403915.44	119	384158.35	1408129.15
81	385396.29	1404056.69	120	384224.78	1408241.74
82	385396.73	1404169.68	121	384293.11	1408346.03
83	385496.10	1404301.62	122	384369.84	1408451.87
84	385386.44	1404349.48	123	384448.77	1408550.55
85	385277.18	1404403.09	124	384281.67	1408591.41
86	385162.63	1404466.07	125	384666.07	1408824.77
87	385056.32	1404531.22	126	384646.10	1408833.55
88	384948.20	1404604.69	127	384294.05	1408988.38
89	384848.49	1404679.55	128	384213.73	1409023.70
90	384747.77	1404762.87	129	384129.54	1408932.42
91	384655.55	1404846.79	130	384031.42	1408816.28
92	384563.12	1404939.22	131	383940.32	1408697.55
93	384479.20	1405031.44	132	383853.57	1408572.69
94	384395.88	1405132.16	133	383774.05	1408445.91
95	384321.02	1405231.87	134	383699.43	1408313.44
96	384247.55	1405339.99	135	383632.20	1408179.74
97	384182.40	1405446.30	136	383572.44	1408045.73

Обозначение характерных точек границ	Координаты МСК-26 зона I		Обозначение характерных точек границ	Координаты МСК-26 зона I	
	X	Y		X	Y
137	383519.22	1407910.10	174	391303.69	1400353.80
138	383477.82	1407789.83	175	391328.70	1400410.39
139	383437.25	1407653.58	176	391348.47	1400470.17
140	383414.03	1407563.44	177	391358.97	1400514.01
141	383382.15	1407417.22	178	391368.40	1400574.09
142	383356.82	1407267.31	179	391372.15	1400637.12
143	383338.84	1407118.74	180	391369.63	1400701.29
144	383327.73	1406967.11	181	391361.19	1400762.69
145	383323.82	1406817.51	182	391347.18	1400822.52
146	383327.03	1406665.50	183	391327.48	1400880.88
147	383337.21	1406516.20	184	391301.07	1400939.55
148	383354.71	1406365.17	185	391270.53	1400992.83
149	383378.89	1406217.48	186	391235.61	1401042.50
150	383410.53	1406068.77	187	391195.27	1401089.63
151	383448.51	1405924.02	188	391150.02	1401133.18
152	383494.00	1405778.94	189	391099.48	1401173.03
153	383545.43	1405638.41	190	391048.80	1401205.74
154	383604.37	1405498.26	191	390993.90	1401234.26
155	383668.80	1405363.18	192	390935.48	1401257.74
156	383740.67	1405229.20	193	390871.97	1401276.17
157	383817.52	1405100.79	194	390812.47	1401287.31
158	383901.68	1404974.17	195	390751.91	1401292.95
159	383990.28	1404853.56	196	390688.78	1401292.73
160	384085.98	1404735.42	197	390624.88	1401286.19
161	384185.54	1404623.69	198	390564.14	1401273.91
162	384291.93	1404515.08	199	390505.31	1401256.17
163	384401.56	1404413.21	200	390448.30	1401232.84
164	384517.70	1404315.09	201	390391.41	1401202.80
165	384636.43	1404223.99	202	390340.14	1401168.97
166	384761.29	1404137.24	203	390292.77	1401131.00
167	384888.07	1404057.72	204	390248.26	1401087.79
168	385020.54	1403983.10	205	390207.64	1401039.90
169	385154.23	1403915.87	206	390171.04	1400986.95
170	385285.48	1403857.28	207	390141.57	1400934.32
79	385410.55	1403807.81	208	390116.56	1400877.73
Контур 4.36.3. Внешняя граница			209	390096.79	1400817.95
171	391197.00	1400200.33	210	390084.70	1400766.05
172	391237.63	1400248.22	211	390076.04	1400705.86
173	391274.23	1400301.16	212	390073.08	1400642.79

Обозначение характерных точек границ	Координаты МСК-26 зона 1		Обозначение характерных точек границ	Координаты МСК-26 зона 1	
	X	Y		X	Y
213	390075.63	1400586.82	250	391256.62	1400900.39
214	390084.08	1400525.43	251	391229.60	1400950.45
215	390098.08	1400465.60	252	391197.24	1400998.58
216	390117.79	1400407.24	253	391158.38	1401045.39
217	390144.19	1400348.57	254	391114.10	1401088.66
218	390174.74	1400295.28	255	391064.44	1401127.83
219	390209.66	1400245.62	256	391016.99	1401158.09
220	390249.99	1400198.49	257	390965.63	1401184.32
221	390295.24	1400154.93	258	390910.14	1401206.01
222	390345.78	1400115.08	259	390850.47	1401222.49
223	390396.46	1400082.37	260	390787.89	1401232.80
224	390451.37	1400053.85	261	390731.68	1401236.33
225	390509.79	1400030.37	262	390672.72	1401234.35
226	390573.29	1400011.95	263	390614.07	1401226.43
227	390632.79	1400000.81	264	390554.99	1401212.23
228	390693.35	1399995.17	265	390495.02	1401190.93
229	390756.49	1399995.38	266	390443.13	1401166.30
230	390820.38	1400001.93	267	390392.59	1401136.00
231	390881.12	1400014.21	268	390345.02	1401100.51
232	390939.95	1400031.95	269	390300.46	1401059.64
233	390996.96	1400055.27	270	390258.89	1401012.62
234	391053.86	1400085.32	271	390223.52	1400963.01
235	391105.12	1400119.15	272	390194.98	1400913.33
236	391152.50	1400157.11	273	390170.51	1400858.78
171	391197.00	1400200.33	274	390151.46	1400801.20
Контур 4.36.3. Внутренняя граница			275	390142.08	1400761.59
237	391144.80	1400228.48	276	390133.21	1400703.33
238	391186.37	1400275.50	277	390130.23	1400642.76
239	391220.78	1400323.59	278	390130.65	1400622.44
240	391249.81	1400373.85	279	390135.64	1400564.13
241	391274.35	1400428.30	280	390146.94	1400504.35
242	391293.46	1400485.66	281	390165.04	1400444.05
243	391294.13	1400488.07	282	390188.64	1400387.73
244	391307.43	1400549.60	283	390215.66	1400337.67
245	391313.90	1400608.73	284	390248.02	1400289.53
246	391314.61	1400665.67	285	390286.88	1400242.72
247	391309.62	1400723.99	286	390331.16	1400199.45
248	391298.33	1400783.77	287	390380.83	1400160.29
249	391280.23	1400844.07	288	390428.27	1400130.02

Обозначение характерных точек границ	Координаты МСК-26 зона 1		Обозначение характерных точек границ	Координаты МСК-26 зона 1	
	X	Y		X	Y
289	390479.63	1400103.79	326	383271.28	1410894.29
290	390535.12	1400082.11	327	383178.94	1410790.04
291	390594.79	1400065.63	328	383060.46	1410644.76
292	390657.38	1400055.32	329	382977.01	1410533.79
293	390713.59	1400051.78	330	382875.74	1410388.26
294	390772.55	1400053.77	331	382778.57	1410234.43
295	390831.19	1400061.68	332	382710.97	1410118.16
296	390890.27	1400075.88	333	382624.30	1409954.74
297	390950.25	1400097.18	334	382533.79	1409762.52
298	391002.13	1400121.81	335	382762.51	1409661.93
299	391052.67	1400152.12	336	382885.84	1409607.69
300	391100.25	1400187.60	337	382969.85	1409785.81
237	391144.80	1400228.48	338	383051.75	1409939.63
Контур 4.36.4			339	383136.12	1410081.98
301	386588.55	1411855.49	340	383207.12	1410191.78
302	386597.06	1411985.81	341	383305.74	1410331.88
303	386613.63	1412239.27	342	383413.62	1410470.99
304	386514.48	1412244.55	343	383512.28	1410587.13
305	386332.52	1412247.99	344	383607.69	1410691.26
306	386198.05	1412245.58	345	383729.55	1410813.61
307	386013.36	1412235.06	346	383858.25	1410931.38
308	385861.87	1412220.11	347	383957.24	1411014.74
309	385701.43	1412198.47	348	384084.02	1411113.75
310	385519.41	1412165.84	349	384227.50	1411215.75
311	385388.94	1412137.36	350	384355.52	1411298.41
312	385210.42	1412091.18	351	384476.95	1411370.52
313	385044.60	1412040.40	352	384628.98	1411452.43
314	384912.98	1411994.90	353	384786.22	1411527.97
315	384738.44	1411926.49	354	384905.08	1411579.16
316	384611.26	1411870.79	355	385055.06	1411637.31
317	384451.59	1411793.70	356	385221.89	1411693.48
318	384291.42	1411707.39	357	385368.34	1411735.61
319	384175.45	1411639.28	358	385505.43	1411769.54
320	384019.71	1411539.45	359	385674.65	1411804.02
321	383895.07	1411452.06	360	385847.01	1411830.89
322	383765.92	1411354.45	361	385975.59	1411845.54
323	383623.35	1411236.66	362	386135.98	1411857.85
324	383523.67	1411147.80	363	386311.93	1411863.41
325	383390.81	1411019.94	364	386464.31	1411861.41

Обозначение характерных точек границ	Координаты МСК-26 зона I		Обозначение характерных точек границ	Координаты МСК-26 зона I	
	X	Y		X	Y
301	386588.55	1411855.49	16	391471.85	1404430.94
Сектор 4.37	Набс 366.50 м – 370.00 м		17	391459.65	1404571.77
1	390533.34	1401697.10	18	391452.27	1404632.28
2	390664.98	1401792.14	19	391440.84	1404711.87
3	390806.66	1401903.13	20	391415.44	1404850.93
4	390707.18	1402024.84	21	391383.52	1404988.63
5	390637.54	1402110.04	22	391345.15	1405124.69
6	390550.30	1402016.07	23	391329.97	1405172.52
7	390449.56	1401916.90	24	391300.41	1405258.78
8	390344.26	1401822.59	25	391249.41	1405390.62
9	390234.64	1401733.34	26	391192.25	1405519.90
10	390120.93	1401649.36	27	391129.07	1405646.35
11	390003.40	1401570.83	28	391105.07	1405690.73
12	389882.29	1401497.92	29	391060.00	1405769.69
13	389757.89	1401430.79	30	390985.19	1405889.63
14	389711.34	1401407.58	31	390904.82	1406005.92
15	389769.08	1401273.25	32	390819.06	1406118.29
16	389827.28	1401298.79	33	390736.56	1406216.75
17	389974.23	1401367.82	34	390728.11	1406226.50
18	390118.51	1401442.27	35	390632.15	1406330.30
19	390259.92	1401522.05	36	390531.41	1406429.47
20	390398.26	1401607.03	37	390522.57	1406437.39
1	390533.34	1401697.10	38	390451.08	1406501.42
Сектор 4.38	Набс 367.11 м – 370.00 м		39	390426.12	1406523.78
1	391150.79	1402880.59	40	390383.29	1406558.65
2	391211.98	1403008.02	41	390316.49	1406613.03
3	391267.10	1403138.19	42	390252.12	1406660.58
4	391316.03	1403270.81	43	390202.79	1406697.01
5	391340.91	1403347.04	44	390116.90	1406754.40
6	391358.65	1403405.59	45	390085.25	1406775.55
7	391371.44	1403450.95	46	390043.53	1406800.67
8	391405.52	1403588.14	47	390025.13	1406811.75
9	391433.10	1403726.78	48	389964.15	1406848.46
10	391442.77	1403786.12	49	389839.74	1406915.58
11	391454.12	1403866.57	50	389779.57	1406945.30
12	391468.52	1404007.19	51	389723.66	1406942.79
13	391472.70	1404069.64	52	389644.63	1406937.76
14	391476.29	1404148.33	53	389490.99	1406922.47
15	391477.40	1404289.69	54	389440.73	1406915.90

Обозначение характерных точек границ	Координаты МСК-26 зона I		Обозначение характерных точек границ	Координаты МСК-26 зона I	
	X	Y		X	Y
55	389500.29	1406893.14	1	391150.79	1402880.59
56	389630.46	1406838.02	Сектор 4.39	Набс 368.60 м – 370.00 м	
57	389757.89	1406776.83	1	391375.12	1403406.35
58	389882.29	1406709.70	2	391457.96	1403561.94
59	390003.40	1406636.79	3	391542.92	1403742.08
60	390120.93	1406558.26	4	391442.77	1403786.12
61	390234.64	1406474.28	5	391433.10	1403726.78
62	390344.26	1406385.03	6	391405.52	1403588.14
63	390449.56	1406290.72	7	391371.44	1403450.95
64	390550.30	1406191.55	8	391358.65	1403405.59
65	390646.25	1406087.75	9	391340.91	1403347.04
66	390737.21	1405979.54	1	391375.12	1403406.35
67	390822.97	1405867.17	Сектор 4.40	Набс 370.00 м – 373.04 м	
68	390903.34	1405750.88	Контур 4.40.1		
69	390978.14	1405630.93	1	390025.13	1406811.75
70	391047.21	1405507.60	2	390021.27	1406973.70
71	391110.40	1405381.15	3	390020.80	1406982.17
72	391167.56	1405251.86	4	390019.86	1406999.31
73	391218.56	1405120.02	5	390018.93	1407016.15
74	391263.30	1404985.93	6	390017.96	1407032.70
75	391301.67	1404849.88	7	390016.81	1407048.90
76	391333.59	1404712.17	8	390015.68	1407064.87
77	391358.98	1404573.11	9	390009.62	1407138.20
78	391377.80	1404433.01	10	390004.78	1407185.41
79	391390.00	1404292.18	11	389992.58	1407284.50
80	391395.55	1404150.93	12	389990.24	1407301.98
81	391394.44	1404009.58	13	389982.39	1407354.19
82	391386.67	1403868.43	14	389967.86	1407438.89
83	391372.26	1403727.81	15	389965.23	1407453.29
84	391351.24	1403588.02	16	389963.16	1407464.66
85	391323.67	1403449.38	17	389956.68	1407497.24
86	391289.59	1403312.19	18	389950.55	1407527.30
87	391263.30	1403221.69	19	389928.45	1407625.88
88	391218.56	1403087.60	20	389920.79	1407656.71
89	391167.56	1402955.76	21	389901.90	1407729.38
90	391110.40	1402826.47	22	389886.18	1407785.29
91	391047.21	1402700.02	23	389865.21	1407854.47
92	391020.60	1402650.88	24	389857.82	1407877.82
93	391083.67	1402756.19	25	389849.95	1407902.09

Обозначение характерных точек границ	Координаты МСК-26 зона 1		Обозначение характерных точек границ	Координаты МСК-26 зона 1	
	X	Y		X	Y
26	389836.45	1407942.53	65	388713.50	1409540.33
27	389822.84	1407981.30	66	388670.33	1409574.37
28	389780.56	1408094.17	67	388626.62	1409607.72
29	389779.37	1408097.26	68	388582.40	1409640.38
30	389758.73	1408148.22	69	388537.67	1409672.35
31	389737.29	1408198.84	70	388492.44	1409703.61
32	389715.06	1408249.12	71	388446.73	1409734.15
33	389692.05	1408299.05	72	388400.55	1409763.97
34	389668.25	1408348.61	73	388353.90	1409793.06
35	389643.68	1408397.79	74	388328.66	1409808.26
36	389618.33	1408446.58	75	388306.80	1409821.42
37	389592.23	1408494.96	76	388259.26	1409849.03
38	389565.36	1408542.93	77	388211.29	1409875.90
39	389537.75	1408590.47	78	388162.91	1409902.00
40	389509.39	1408637.57	79	388114.12	1409927.35
41	389508.84	1408638.46	80	388064.94	1409951.92
42	389480.30	1408684.22	81	388015.38	1409975.72
43	389450.48	1408730.40	82	387965.45	1409998.73
44	389419.94	1408776.11	83	387915.17	1410020.96
45	389388.68	1408821.34	84	387864.55	1410042.40
46	389356.71	1408866.07	85	387813.59	1410063.04
47	389324.05	1408910.29	86	387810.71	1410064.16
48	389290.70	1408954.00	87	387762.31	1410082.88
49	389256.66	1408997.17	88	387710.74	1410101.91
50	389221.95	1409039.81	89	387658.86	1410120.12
51	389186.57	1409081.89	90	387606.71	1410137.52
52	389178.30	1409091.43	91	387554.29	1410154.10
53	389150.54	1409123.41	92	387501.62	1410169.85
54	389113.86	1409164.37	93	387448.71	1410184.77
55	389076.54	1409204.74	94	387395.57	1410198.86
56	389038.60	1409244.52	95	387342.21	1410212.12
57	389000.03	1409283.70	96	387288.65	1410224.53
58	388960.85	1409322.27	97	387234.91	1410236.10
59	388921.07	1409360.21	98	387232.84	1410236.51
60	388880.70	1409397.53	99	387180.99	1410246.83
61	388839.74	1409434.21	100	387126.90	1410256.71
62	388798.22	1409470.24	101	387072.67	1410265.73
63	388784.90	1409481.44	102	387018.31	1410273.91
64	388756.14	1409505.62	103	386963.82	1410281.22

Обозначение характерных точек границ	Координаты МСК-26 зона 1		Обозначение характерных точек границ	Координаты МСК-26 зона 1	
	X	Y		X	Y
104	386909.22	1410287.69	143	389639.78	1407548.87
105	386854.53	1410293.29	144	389671.41	1407400.16
106	386799.76	1410298.03	145	389695.60	1407252.48
107	386744.92	1410301.92	146	389713.10	1407101.45
108	386690.03	1410304.94	147	389723.28	1406952.14
109	386635.09	1410307.10	148	389723.66	1406942.79
110	386597.53	1410307.98	149	389779.57	1406945.30
111	386580.13	1410308.39	150	389839.74	1406915.58
112	386525.15	1410308.82	151	389964.15	1406848.46
113	386487.44	1410308.53	1	390025.13	1406811.75
114	386467.91	1410009.65	Контур 4.40.2		
115	386591.24	1410009.45	152	385462.78	1403473.95
116	386734.83	1410003.30	153	385458.25	1403495.45
117	386883.89	1409990.00	154	385432.85	1403634.51
118	387034.53	1409969.39	155	385414.03	1403774.61
119	387181.68	1409942.12	156	385410.55	1403807.81
120	387329.70	1409907.42	157	385285.48	1403857.28
121	387473.63	1409866.43	158	385154.23	1403915.87
122	387617.74	1409817.96	159	385020.54	1403983.10
123	387757.17	1409763.60	160	384888.07	1404057.72
124	387896.07	1409701.78	161	384761.29	1404137.24
125	388029.77	1409634.54	162	384636.43	1404223.99
126	388162.24	1409559.93	163	384517.70	1404315.09
127	388289.02	1409480.40	164	384401.56	1404413.21
128	388413.88	1409393.65	165	384291.93	1404515.08
129	388532.61	1409302.55	166	384185.54	1404623.69
130	388648.75	1409204.44	167	384085.98	1404735.42
131	388758.38	1409102.57	168	383990.28	1404853.56
132	388864.77	1408993.96	169	383901.68	1404974.17
133	388964.33	1408882.22	170	383817.52	1405100.79
134	389060.03	1408764.08	171	383740.67	1405229.20
135	389148.63	1408643.48	172	383668.80	1405363.18
136	389232.78	1408516.85	173	383604.37	1405498.26
137	389309.64	1408388.44	174	383545.43	1405638.41
138	389381.51	1408254.46	175	383494.00	1405778.94
139	389445.94	1408119.39	176	383448.51	1405924.02
140	389504.88	1407979.24	177	383410.53	1406068.77
141	389556.31	1407838.70	178	383378.89	1406217.48
142	389601.80	1407693.63	179	383354.71	1406365.17

Обозначение характерных точек границ	Координаты МСК-26 зона 1		Обозначение характерных точек границ	Координаты МСК-26 зона 1	
	X	Y		X	Y
180	383337.21	1406516.20	219	383032.06	1406589.06
181	383327.03	1406665.50	220	383046.29	1406424.75
182	383323.82	1406817.51	221	383068.24	1406261.30
183	383327.73	1406967.11	222	383097.87	1406099.07
184	383338.84	1407118.74	223	383135.11	1405938.41
185	383356.82	1407267.31	224	383179.88	1405779.68
186	383382.15	1407417.22	225	383196.80	1405726.24
187	383414.03	1407563.44	226	383218.15	1405662.88
188	383437.25	1407653.58	227	383251.10	1405571.66
189	383477.82	1407789.83	228	383313.01	1405418.81
190	383519.22	1407910.10	229	383361.10	1405312.68
191	383572.44	1408045.73	230	383382.06	1405269.04
192	383632.20	1408179.74	231	383391.59	1405249.96
193	383699.43	1408313.44	232	383458.08	1405122.69
194	383774.05	1408445.91	233	383522.91	1405009.98
195	383853.57	1408572.69	234	383540.91	1404980.08
196	383940.32	1408697.55	235	383630.37	1404841.53
197	384031.42	1408816.28	236	383659.18	1404799.85
198	384129.54	1408932.42	237	383726.26	1404707.35
199	384213.73	1409023.70	238	383743.67	1404684.54
200	383942.00	1409143.21	239	383828.36	1404577.84
201	383924.33	1409150.98	240	383936.44	1404453.28
202	383828.36	1409039.81	241	384050.28	1404333.95
203	383726.26	1408910.29	242	384085.29	1404299.49
204	383630.37	1408776.11	243	384139.10	1404248.32
205	383540.91	1408637.57	244	384169.61	1404220.11
206	383458.08	1408494.96	245	384294.17	1404112.03
207	383382.06	1408348.61	246	384323.89	1404087.83
208	383313.01	1408198.84	247	384423.68	1404009.93
209	383251.10	1408045.98	248	384474.84	1403972.31
210	383196.46	1407890.38	249	384511.61	1403946.03
211	383149.20	1407732.38	250	384557.86	1403914.04
212	383109.44	1407572.32	251	384627.25	1403868.21
213	383077.27	1407410.57	252	384696.41	1403824.58
214	383052.75	1407247.49	253	384839.02	1403741.75
215	383035.94	1407083.43	254	384927.12	1403695.01
216	383026.88	1406918.76	255	384985.37	1403665.73
217	383025.52	1406761.52	256	385135.14	1403596.68
218	383025.58	1406753.85	257	385287.99	1403534.77

Обозначение характерных точек границ	Координаты МСК-26 зона 1		Обозначение характерных точек границ	Координаты МСК-26 зона 1	
	X	Y		X	Y
258	385443.59	1403480.13	34	391327.81	1400279.15
152	385462.78	1403473.95	35	391357.64	1400334.01
Сектор 4.41	Набс 370.00 м – 375.00 м		36	391382.94	1400392.22
Контур 4.41.1			37	391403.48	1400454.67
1	391245.13	1402551.42	38	391406.15	1400464.50
2	391362.86	1402695.87	39	391420.08	1400530.17
3	391450.50	1402812.60	40	391427.58	1400595.10
4	391549.49	1402955.02	41	391429.16	1400659.52
5	391647.67	1403110.45	42	391424.69	1400725.01
6	391715.96	1403227.89	43	391413.58	1400792.32
7	391803.55	1403393.05	44	391397.77	1400852.73
8	391894.98	1403587.24	45	391376.37	1400912.49
9	391872.24	1403597.25	46	391348.59	1400972.07
10	391542.92	1403742.08	47	391314.60	1401029.97
11	391457.96	1403561.94	48	391277.30	1401081.94
12	391375.12	1403406.35	49	391235.10	1401130.69
13	391340.91	1403347.04	50	391187.80	1401176.07
14	391316.03	1403270.81	51	391137.52	1401216.09
15	391267.10	1403138.19	52	391083.78	1401251.50
16	391211.98	1403008.02	53	391027.09	1401281.82
17	391150.79	1402880.59	54	390965.19	1401307.81
18	391083.67	1402756.19	55	390904.01	1401327.03
19	391020.60	1402650.88	56	390841.16	1401340.75
20	390978.14	1402576.69	57	390775.91	1401348.75
21	390903.34	1402456.74	58	390708.07	1401350.57
22	390822.97	1402340.45	59	390678.39	1401347.31
23	390737.21	1402228.08	60	390605.16	1401334.39
24	390646.25	1402119.87	61	390533.84	1401314.98
25	390637.54	1402110.04	62	390468.80	1401290.93
26	390707.18	1402024.84	63	390402.42	1401259.63
27	390797.86	1402101.01	64	390339.17	1401222.49
28	390906.51	1402198.49	65	390281.03	1401180.96
29	391031.27	1402318.98	66	390223.70	1401131.67
30	391153.91	1402448.16	67	390172.29	1401078.48
1	391245.13	1402551.42	68	390128.10	1401023.80
Контур 4.41.2. Внешняя граница			69	390118.11	1401010.03
31	391203.00	1400125.80	70	390086.25	1400961.46
32	391248.25	1400171.68	71	390050.01	1400894.90
33	391289.82	1400222.48	72	390019.85	1400824.50

Обозначение характерных точек границ	Координаты МСК-26 зона I		Обозначение характерных точек границ	Координаты МСК-26 зона I	
	X	Y		X	Y
73	389996.21	1400750.70	110	391369.63	1400701.29
74	389995.26	1400747.07	111	391361.19	1400762.69
75	390017.80	1400694.64	112	391347.18	1400822.52
76	390015.98	1400635.13	113	391327.48	1400880.88
77	390019.88	1400569.51	114	391301.07	1400939.55
78	390030.17	1400503.16	115	391270.53	1400992.83
79	390045.72	1400441.11	116	391235.61	1401042.50
80	390067.01	1400380.25	117	391195.27	1401089.63
81	390094.28	1400320.65	118	391150.02	1401133.18
82	390126.30	1400264.93	119	391099.48	1401173.03
83	390163.23	1400212.22	120	391048.80	1401205.74
84	390204.78	1400163.16	121	390993.90	1401234.26
85	390252.76	1400116.21	122	390935.48	1401257.74
86	390303.57	1400075.09	123	390871.97	1401276.17
87	390357.11	1400039.23	124	390812.47	1401287.31
88	390414.80	1400007.92	125	390751.91	1401292.95
89	390477.58	1399981.23	126	390688.78	1401292.73
90	390537.06	1399962.20	127	390624.88	1401286.19
91	390598.99	1399948.25	128	390564.14	1401273.91
92	390664.18	1399939.78	129	390505.31	1401256.17
93	390731.28	1399937.46	130	390448.30	1401232.84
94	390795.14	1399941.11	131	390391.41	1401202.80
95	390858.92	1399950.62	132	390340.14	1401168.97
96	390922.57	1399966.24	133	390292.77	1401131.00
97	390983.31	1399987.25	134	390248.26	1401087.79
98	391042.00	1400013.64	135	390207.64	1401039.90
99	391097.98	1400045.27	136	390171.04	1400986.95
100	391153.09	1400083.60	137	390141.57	1400934.32
31	391203.00	1400125.80	138	390116.56	1400877.73
Контур 4.41.2. Внутренняя граница			139	390096.79	1400817.95
101	391197.00	1400200.33	140	390084.70	1400766.05
102	391237.63	1400248.22	141	390076.04	1400705.86
103	391274.23	1400301.16	142	390073.08	1400642.79
104	391303.69	1400353.80	143	390075.63	1400586.82
105	391328.70	1400410.39	144	390084.08	1400525.43
106	391348.47	1400470.17	145	390098.08	1400465.60
107	391358.97	1400514.01	146	390117.79	1400407.24
108	391368.40	1400574.09	147	390144.19	1400348.57
109	391372.15	1400637.12	148	390174.74	1400295.28

Обозначение характерных точек границ	Координаты МСК-26 зона I		Обозначение характерных точек границ	Координаты МСК-26 зона I	
	X	Y		X	Y
149	390209.66	1400245.62	186	383804.88	1411858.44
150	390249.99	1400198.49	187	383689.34	1411778.00
151	390295.24	1400154.93	188	383535.52	1411662.48
152	390345.78	1400115.08	189	383426.19	1411573.79
153	390396.46	1400082.37	190	383281.24	1411447.32
154	390451.37	1400053.85	191	383178.70	1411350.86
155	390509.79	1400030.37	192	383043.40	1411214.11
156	390573.29	1400011.95	193	382948.20	1411110.40
157	390632.79	1400000.81	194	382823.28	1410964.11
158	390693.35	1399995.17	195	382735.93	1410853.70
159	390756.49	1399995.38	196	382622.06	1410698.66
160	390820.38	1400001.93	197	382543.03	1410582.15
161	390881.12	1400014.21	198	382440.82	1410419.18
162	390939.95	1400031.95	199	382367.74	1410292.11
163	390996.96	1400055.27	200	382278.69	1410123.56
164	391053.86	1400085.32	201	382181.74	1409917.35
165	391105.12	1400119.15	202	382250.75	1409887.00
166	391152.50	1400157.11	203	382506.60	1409774.48
101	391197.00	1400200.33	204	382533.79	1409762.52
Контур 4.41.3			205	382624.30	1409954.74
167	386613.63	1412239.27	206	382710.97	1410118.16
168	386638.71	1412623.04	207	382778.57	1410234.43
169	386507.93	1412629.59	208	382875.74	1410388.26
170	386315.58	1412632.59	209	382977.01	1410533.79
171	386174.84	1412629.53	210	383060.46	1410644.76
172	385982.79	1412618.43	211	383178.94	1410790.04
173	385842.64	1412605.07	212	383271.28	1410894.29
174	385651.92	1412579.94	213	383390.81	1411019.94
175	385513.13	1412556.34	214	383523.67	1411147.80
176	385324.77	1412517.31	215	383623.35	1411236.66
177	385188.07	1412483.61	216	383765.92	1411354.45
178	385003.07	1412430.89	217	383895.07	1411452.06
179	384869.22	1412387.27	218	384019.71	1411539.45
180	384688.57	1412321.15	219	384175.45	1411639.28
181	384558.27	1412267.84	220	384291.42	1411707.39
182	384382.96	1412188.66	221	384451.59	1411793.70
183	384256.91	1412125.96	222	384611.26	1411870.79
184	384087.86	1412034.15	223	384738.44	1411926.49
185	383966.75	1411962.38	224	384912.98	1411994.90

Обозначение характерных точек границ	Координаты МСК-26 зона I		Обозначение характерных точек границ	Координаты МСК-26 зона I	
	X	Y		X	Y
225	385044.60	1412040.40	28	390708.07	1401350.57
226	385210.42	1412091.18	1	390760.17	1401386.37
227	385388.94	1412137.36	Сектор 4.43	Набс 373.90 м – 375.00 м	
228	385519.41	1412165.84	1	388573.88	1401109.09
229	385701.43	1412198.47	2	388537.24	1401107.14
230	385861.87	1412220.11	3	388395.92	1401103.81
231	386013.36	1412235.06	4	388254.60	1401107.14
232	386198.05	1412245.58	5	388113.59	1401117.12
233	386332.52	1412247.99	6	387973.21	1401133.74
234	386514.48	1412244.55	7	387833.77	1401156.95
167	386613.63	1412239.27	8	387778.24	1401168.09
Сектор 4.42	Набс 370.00 м – 375.00 м		9	387772.80	1401084.79
1	390760.17	1401386.37	10	387884.59	1401079.02
2	390901.19	1401488.54	11	388071.51	1401075.95
3	391050.07	1401605.33	12	388225.25	1401079.80
4	390950.57	1401727.06	13	388388.52	1401089.74
5	390806.66	1401903.13	1	388573.88	1401109.09
6	390664.98	1401792.14	Сектор 4.44	Набс 375.00 м – 377.36 м	
7	390533.34	1401697.10	1	389996.21	1400750.70
8	390398.26	1401607.03	2	390019.85	1400824.50
9	390259.92	1401522.05	3	390050.01	1400894.90
10	390118.51	1401442.27	4	390086.25	1400961.46
11	389974.23	1401367.82	5	390118.11	1401010.03
12	389827.28	1401298.79	6	389960.03	1400936.89
13	389769.08	1401273.25	7	389920.97	1400919.89
14	389858.89	1401064.34	8	389951.08	1400849.85
15	389920.97	1400919.89	9	389974.14	1400796.22
16	389960.03	1400936.89	10	389995.26	1400747.07
17	390118.11	1401010.03	1	389996.21	1400750.70
18	390128.10	1401023.80	Сектор 4.45	Набс 375.00 м – 380.00 м	
19	390172.29	1401078.48	Контур 4.45.1		
20	390223.70	1401131.67	1	391599.42	1402375.72
21	390281.03	1401180.96	2	391687.58	1402487.14
22	390339.17	1401222.49	3	391802.55	1402643.69
23	390402.42	1401259.63	4	391885.50	1402766.20
24	390468.80	1401290.93	5	391987.63	1402929.34
25	390533.84	1401314.98	6	392065.45	1403065.36
26	390605.16	1401334.39	7	392150.69	1403227.23
27	390678.39	1401347.31	8	392247.05	1403432.41

Обозначение характерных точек границ	Координаты МСК-26 зона I		Обозначение характерных точек границ	Координаты МСК-26 зона I	
	X	Y		X	Y
9	391894.98	1403587.24	44	386647.19	1412752.83
10	391803.55	1403393.05	45	386663.79	1413006.82
11	391715.96	1403227.89	46	386632.61	1413008.51
12	391647.67	1403110.45	47	386433.61	1413016.42
13	391549.49	1402955.02	48	386287.02	1413016.92
14	391450.50	1402812.60	49	386089.58	1413010.68
15	391362.86	1402695.87	50	385939.14	1413000.79
16	391245.13	1402551.42	51	385758.23	1412982.36
17	391153.91	1402448.16	52	385582.95	1412958.48
18	391031.27	1402318.98	53	385416.10	1412929.30
19	390906.51	1402198.49	54	385230.79	1412890.37
20	390797.86	1402101.01	55	385084.48	1412853.99
21	390707.18	1402024.84	56	384889.60	1412798.36
22	390806.66	1401903.13	57	384750.18	1412753.05
23	390950.57	1401727.06	58	384564.57	1412685.46
24	390990.75	1401760.22	59	384424.75	1412629.08
25	391137.11	1401887.92	60	384258.64	1412555.06
26	391240.60	1401985.27	61	384099.59	1412477.63
27	391377.20	1402123.34	62	383950.20	1412397.79
28	391473.29	1402228.01	63	383786.32	1412302.93
1	391599.42	1402375.72	64	383658.69	1412222.68
Контур 4.45.2			65	383490.94	1412108.96
29	391293.47	1401307.53	66	383372.65	1412022.38
30	391193.95	1401429.29	67	383217.43	1411900.19
31	391050.07	1401605.33	68	383102.21	1411802.96
32	390901.19	1401488.54	69	382967.53	1411680.76
33	390760.17	1401386.37	70	382840.63	1411557.53
34	390708.07	1401350.57	71	382723.64	1411435.03
35	390753.04	1401353.52	72	382597.59	1411293.73
36	390828.62	1401352.79	73	382501.41	1411177.63
37	390900.74	1401345.50	74	382377.57	1411017.21
38	390962.28	1401334.15	75	382292.24	1410898.00
39	391037.58	1401313.35	76	382182.95	1410733.45
40	391097.50	1401291.00	77	382103.86	1410605.10
41	391166.70	1401258.14	78	382014.09	1410446.95
42	391204.64	1401236.58	79	381932.02	1410290.25
29	391293.47	1401307.53	80	381829.69	1410072.18
Контур 4.45.3			81	381995.08	1409999.44
43	386638.71	1412623.04	82	382181.74	1409917.35

Обозначение характерных точек границ	Координаты МСК-26 зона 1		Обозначение характерных точек границ	Координаты МСК-26 зона 1	
	X	Y		X	Y
83	382278.69	1410123.56	120	389500.29	1401314.48
84	382367.74	1410292.11	121	389367.67	1401265.55
85	382440.82	1410419.18	122	389232.89	1401222.93
86	382543.03	1410582.15	123	389096.25	1401186.70
87	382622.06	1410698.66	124	388958.06	1401156.95
88	382735.93	1410853.70	125	388818.62	1401133.74
89	382823.28	1410964.11	126	388678.24	1401117.12
90	382948.20	1411110.40	127	388573.88	1401109.09
91	383043.40	1411214.11	128	388388.52	1401089.74
92	383178.70	1411350.86	129	388225.25	1401079.80
93	383281.24	1411447.32	130	388071.51	1401075.95
94	383426.19	1411573.79	131	387884.59	1401079.02
95	383535.52	1411662.48	132	387772.80	1401084.79
96	383689.34	1411778.00	133	387767.85	1401009.05
97	383804.88	1411858.44	134	387763.34	1400940.14
98	383966.75	1411962.38	135	387747.71	1400701.00
99	384087.86	1412034.15	136	387879.72	1400694.39
100	384256.91	1412125.96	137	388073.93	1400691.36
101	384382.96	1412188.66	138	388215.98	1400694.46
102	384558.27	1412267.84	139	388409.89	1400705.66
103	384688.57	1412321.15	140	388551.33	1400719.15
104	384869.22	1412387.27	141	388743.90	1400744.52
105	385003.07	1412430.89	142	388883.97	1400768.34
106	385188.07	1412483.61	143	389074.16	1400807.74
107	385324.77	1412517.31	144	389212.12	1400841.75
108	385513.13	1412556.34	145	389398.91	1400894.98
109	385651.92	1412579.94	146	389539.54	1400940.94
110	385842.64	1412605.07	115	389720.23	1401007.25
111	385982.79	1412618.43	Сектор 4.46	Набс 375.00 м – 380.00 м	
112	386174.84	1412629.53	1	391253.52	1400094.91
113	386315.58	1412632.59	2	391299.28	1400143.14
114	386507.93	1412629.59	3	391341.37	1400196.13
43	386638.71	1412623.04	4	391379.22	1400253.74
Контур 4.45.4			5	391411.54	1400314.21
115	389720.23	1401007.25	6	391437.47	1400374.85
116	389858.89	1401064.34	7	391458.49	1400439.17
117	389769.08	1401273.25	8	391459.86	1400444.16
118	389711.34	1401407.58	9	391475.19	1400513.40
119	389630.46	1401369.60	10	391483.69	1400579.05

Обозначение характерных точек границ	Координаты МСК-26 зона 1		Обозначение характерных точек границ	Координаты МСК-26 зона 1	
	X	Y		X	Y
11	391486.48	1400646.66	50	391403.48	1400454.67
12	391483.13	1400715.49	51	391382.94	1400392.22
13	391473.45	1400784.30	52	391357.64	1400334.01
14	391458.49	1400848.94	53	391327.81	1400279.15
15	391437.47	1400913.27	54	391289.82	1400222.48
16	391410.32	1400976.45	55	391248.25	1400171.68
17	391379.22	1401034.37	56	391203.00	1400125.80
18	391342.13	1401090.94	57	391153.09	1400083.60
19	391299.28	1401144.98	58	391097.98	1400045.27
20	391254.67	1401192.10	59	391042.00	1400013.64
21	391204.64	1401236.58	60	390983.31	1399987.25
22	391166.70	1401258.14	61	390922.57	1399966.24
23	391097.50	1401291.00	62	390858.92	1399950.62
24	391037.58	1401313.35	63	390795.14	1399941.11
25	390962.28	1401334.15	64	390731.28	1399937.46
26	390900.74	1401345.50	65	390664.18	1399939.78
27	390828.62	1401352.79	66	390598.99	1399948.25
28	390753.04	1401353.52	67	390537.06	1399962.20
29	390708.07	1401350.57	68	390477.58	1399981.23
30	390775.91	1401348.75	69	390414.80	1400007.92
31	390841.16	1401340.75	70	390357.11	1400039.23
32	390904.01	1401327.03	71	390303.57	1400075.09
33	390965.19	1401307.81	72	390252.76	1400116.21
34	391027.09	1401281.82	73	390204.78	1400163.16
35	391083.78	1401251.50	74	390163.23	1400212.22
36	391137.52	1401216.09	75	390126.30	1400264.93
37	391187.80	1401176.07	76	390094.28	1400320.65
38	391235.10	1401130.69	77	390067.01	1400380.25
39	391277.30	1401081.94	78	390045.72	1400441.11
40	391314.60	1401029.97	79	390030.17	1400503.16
41	391348.59	1400972.07	80	390019.88	1400569.51
42	391376.37	1400912.49	81	390015.98	1400635.13
43	391397.77	1400852.73	82	390017.80	1400694.64
44	391413.58	1400792.32	83	389995.26	1400747.07
45	391424.69	1400725.01	84	389974.14	1400796.22
46	391429.16	1400659.52	85	389968.06	1400762.74
47	391427.58	1400595.10	86	389960.39	1400693.01
48	391420.08	1400530.17	87	389959.00	1400626.01
49	391406.15	1400464.50	88	389963.58	1400558.53

Обозначение характерных точек границ	Координаты МСК-26 зона 1		Обозначение характерных точек границ	Координаты МСК-26 зона 1	
	X	Y		X	Y
89	389974.82	1400488.50	13	391987.63	1402929.34
90	389991.08	1400424.34	14	391885.50	1402766.20
91	390013.38	1400360.45	15	391802.55	1402643.69
92	390041.84	1400297.68	16	391687.58	1402487.14
93	390076.16	1400237.27	17	391599.42	1402375.72
94	390113.87	1400182.67	18	391473.29	1402228.01
95	390157.09	1400130.61	19	391377.20	1402123.34
96	390205.60	1400081.85	20	391240.60	1401985.27
97	390255.84	1400039.45	21	391137.11	1401887.92
98	390311.14	1400000.51	22	390990.75	1401760.22
99	390370.88	1399966.03	23	390950.57	1401727.06
100	390429.70	1399938.64	24	391050.07	1401605.33
101	390492.73	1399915.62	25	391193.95	1401429.29
102	390559.30	1399897.88	26	391216.10	1401447.29
103	390626.90	1399886.27	27	391329.62	1401544.20
104	390693.98	1399880.75	28	391481.30	1401683.11
105	390761.61	1399881.20	29	391583.63	1401783.61
106	390832.47	1399888.17	30	391707.61	1401913.96
107	390897.32	1399900.47	1	391826.18	1402047.31
108	390962.37	1399918.80	Контур 4.47.2		
109	391026.75	1399943.36	31	391536.87	1401009.74
110	391088.70	1399973.69	32	391370.45	1401213.34
111	391145.97	1400008.25	33	391293.47	1401307.53
112	391200.57	1400048.20	34	391204.64	1401236.58
1	391253.52	1400094.91	35	391223.35	1401224.97
Сектор 4.47	Набс 380.00 м – 385.00 м		36	391277.69	1401186.88
Контур 4.47.1			37	391329.27	1401143.98
1	391826.18	1402047.31	38	391375.75	1401098.57
2	391934.82	1402179.19	39	391420.80	1401046.62
3	392051.20	1402330.67	40	391461.69	1400990.42
4	392143.22	1402460.20	41	391479.07	1400963.17
5	392254.51	1402628.85	31	391536.87	1401009.74
6	392329.15	1402751.33	Контур 4.47.3		
7	392426.96	1402924.99	42	386663.79	1413006.82
8	392497.03	1403059.94	43	386688.87	1413390.59
9	392599.11	1403277.58	44	386583.07	1413396.29
10	392247.05	1403432.41	45	386426.69	1413401.23
11	392150.69	1403227.23	46	386262.53	1413401.11
12	392065.45	1403065.36	47	386051.18	1413393.87

Обозначение характерных точек границ	Координаты МСК-26 зона I		Обозначение характерных точек границ	Координаты МСК-26 зона I	
	X	Y		X	Y
48	385904.01	1413383.78	87	382182.95	1410733.45
49	385736.76	1413367.07	88	382292.24	1410898.00
50	385530.13	1413339.45	89	382377.57	1411017.21
51	385384.68	1413314.86	90	382501.41	1411177.63
52	385208.73	1413279.34	91	382597.59	1411293.73
53	385017.86	1413234.22	92	382723.64	1411435.03
54	384873.87	1413194.91	93	382840.63	1411557.53
55	384692.00	1413138.91	94	382967.53	1411680.76
56	384519.40	1413079.49	95	383102.21	1411802.96
57	384370.40	1413022.35	96	383217.43	1411900.19
58	384179.65	1412941.82	97	383372.65	1412022.38
59	384038.52	1412876.59	98	383490.94	1412108.96
60	383891.79	1412802.98	99	383658.69	1412222.68
61	383706.06	1412701.88	100	383786.32	1412302.93
62	383578.99	1412626.95	101	383950.20	1412397.79
63	383436.92	1412537.12	102	384099.59	1412477.63
64	383264.52	1412419.91	103	384258.64	1412555.06
65	383145.48	1412332.80	104	384424.75	1412629.08
66	383004.06	1412222.26	105	384564.57	1412685.46
67	382853.60	1412096.44	106	384750.18	1412753.05
68	382742.45	1411996.82	107	384889.60	1412798.36
69	382604.90	1411865.32	108	385084.48	1412853.99
70	382477.18	1411734.90	109	385230.79	1412890.37
71	382369.54	1411617.10	110	385416.10	1412929.30
72	382235.03	1411459.68	111	385582.95	1412958.48
73	382138.05	1411338.16	112	385758.23	1412982.36
74	382039.81	1411206.64	113	385939.14	1413000.79
75	381919.00	1411033.08	114	386089.58	1413010.68
76	381838.93	1410909.19	115	386287.02	1413016.92
77	381752.12	1410765.25	116	386433.61	1413016.42
78	381650.45	1410583.26	117	386632.61	1413008.51
79	381583.02	1410452.06	42	386663.79	1413006.82
80	381477.63	1410227.01	Контур 4.47.4		
81	381484.10	1410224.16	118	389752.74	1400608.34
82	381739.58	1410111.81	119	389901.94	1400665.77
83	381829.69	1410072.18	120	389903.82	1400677.54
84	381932.02	1410290.25	121	389918.10	1400745.69
85	382014.09	1410446.95	122	389922.30	1400761.79
86	382103.86	1410605.10	123	389942.78	1400827.45

Обозначение характерных точек границ	Координаты МСК-26 зона 1		Обозначение характерных точек границ	Координаты МСК-26 зона 1	
	X	Y		X	Y
124	389951.08	1400849.85	9	391538.49	1400552.29
125	389920.97	1400919.89	10	391543.36	1400623.12
126	389858.89	1401064.34	11	391542.00	1400695.40
127	389720.23	1401007.25	12	391534.69	1400764.94
128	389539.54	1400940.94	13	391521.21	1400834.63
129	389398.91	1400894.98	14	391503.03	1400898.94
130	389212.12	1400841.75	15	391479.07	1400963.17
131	389074.16	1400807.74	16	391461.69	1400990.42
132	388883.97	1400768.34	17	391420.80	1401046.62
133	388743.90	1400744.52	18	391375.75	1401098.57
134	388551.33	1400719.15	19	391329.27	1401143.98
135	388409.89	1400705.66	20	391277.69	1401186.88
136	388215.98	1400694.46	21	391223.35	1401224.97
137	388073.93	1400691.36	22	391204.64	1401236.58
138	387879.72	1400694.39	23	391254.67	1401192.10
139	387747.71	1400701.00	24	391299.28	1401144.98
140	387736.70	1400532.50	25	391342.13	1401090.94
141	387722.63	1400317.22	26	391379.22	1401034.37
142	387850.14	1400310.55	27	391410.32	1400976.45
143	388029.99	1400306.89	28	391437.47	1400913.27
144	388208.42	1400309.25	29	391458.49	1400848.94
145	388379.06	1400317.96	30	391473.45	1400784.30
146	388569.41	1400334.16	31	391483.13	1400715.49
147	388727.10	1400353.55	32	391486.48	1400646.66
148	388926.69	1400385.09	33	391483.69	1400579.05
149	389073.15	1400413.78	34	391475.19	1400513.40
150	389273.49	1400460.35	35	391459.86	1400444.16
151	389411.98	1400497.67	36	391458.49	1400439.17
152	389583.98	1400550.37	37	391437.47	1400374.85
118	389752.74	1400608.34	38	391411.54	1400314.21
Сектор 4.48	Набс 380.00 м – 385.00 м		39	391379.22	1400253.74
1	391302.60	1400062.97	40	391341.37	1400196.13
2	391348.95	1400113.30	41	391299.28	1400143.14
3	391391.73	1400168.30	42	391253.52	1400094.91
4	391430.33	1400227.89	43	391200.57	1400048.20
5	391464.40	1400292.25	44	391145.97	1400008.25
6	391491.52	1400356.20	45	391088.70	1399973.69
7	391513.50	1400423.68	46	391026.75	1399943.36
8	391527.83	1400483.97	47	390962.37	1399918.80

Обозначение характерных точек границ	Координаты МСК-26 зона 1		Обозначение характерных точек границ	Координаты МСК-26 зона 1	
	X	Y		X	Y
48	390897.32	1399900.47	87	390116.53	1400090.27
49	390832.47	1399888.17	88	390166.51	1400040.15
50	390761.61	1399881.20	89	390218.94	1399995.73
51	390693.98	1399880.75	90	390275.66	1399955.39
52	390626.90	1399886.27	91	390338.79	1399918.34
53	390559.30	1399897.88	92	390401.18	1399888.62
54	390492.73	1399915.62	93	390466.30	1399864.09
55	390429.70	1399938.64	94	390535.97	1399844.57
56	390370.88	1399966.03	95	390603.32	1399831.79
57	390311.14	1400000.51	96	390672.45	1399824.59
58	390255.84	1400039.45	97	390743.42	1399823.33
59	390205.60	1400081.85	98	390810.66	1399827.81
60	390157.09	1400130.61	99	390879.18	1399838.12
61	390113.87	1400182.67	100	390948.22	1399854.67
62	390076.16	1400237.27	101	391012.49	1399875.96
63	390041.84	1400297.68	102	391075.96	1399902.97
64	390013.38	1400360.45	103	391138.66	1399936.28
65	389991.08	1400424.34	104	391195.84	1399973.19
66	389974.82	1400488.50	105	391250.23	1400015.02
67	389963.58	1400558.53	1	391302.60	1400062.97
68	389959.00	1400626.01	Сектор 4.49	Набс 385.00 м – 390.00 м	
69	389960.39	1400693.01	Контур 4.49.1		
70	389968.06	1400762.74	1	391780.28	1400711.94
71	389974.14	1400796.22	2	391680.72	1400833.74
72	389951.08	1400849.85	3	391576.37	1400961.41
73	389942.78	1400827.45	4	391536.87	1401009.74
74	389922.30	1400761.79	5	391479.07	1400963.17
75	389918.10	1400745.69	6	391496.90	1400932.44
76	389903.82	1400677.54	7	391528.49	1400868.66
77	389901.94	1400665.77	8	391554.60	1400801.68
78	389901.90	1400664.99	9	391574.45	1400733.92
79	389903.27	1400592.72	10	391588.77	1400661.89
80	389910.58	1400523.18	11	391596.55	1400588.21
81	389924.05	1400453.49	12	391597.51	1400568.48
82	389942.23	1400389.18	13	391610.42	1400578.23
83	389966.69	1400323.75	1	391780.28	1400711.94
84	389997.19	1400259.64	Контур 4.49.2		
85	390031.39	1400201.16	14	392195.17	1401889.16
86	390070.95	1400144.71	15	392287.68	1402005.56

Обозначение характерных точек границ	Координаты МСК-26 зона I		Обозначение характерных точек границ	Координаты МСК-26 зона I	
	X	Y		X	Y
16	392384.42	1402135.13	Контур 4.49.3		
17	392506.22	1402310.13	54	386688.87	1413390.59
18	392586.93	1402435.01	55	386694.12	1413470.85
19	392674.45	1402580.12	56	386713.96	1413774.37
20	392776.95	1402763.61	57	386593.31	1413780.85
21	392844.92	1402895.85	58	386432.86	1413785.77
22	392951.17	1403122.75	59	386278.73	1413786.05
23	392607.12	1403274.05	60	386092.09	1413780.73
24	392599.11	1403277.58	61	385882.07	1413767.88
25	392497.03	1403059.94	62	385728.82	1413753.32
26	392426.96	1402924.99	63	385563.10	1413732.76
27	392329.15	1402751.33	64	385351.21	1413699.52
28	392254.51	1402628.85	65	385187.66	1413668.30
29	392143.22	1402460.20	66	385037.19	1413634.94
30	392051.20	1402330.67	67	384856.20	1413589.04
31	391934.82	1402179.19	68	384654.04	1413530.69
32	391826.18	1402047.31	69	384507.65	1413483.05
33	391707.61	1401913.96	70	384350.41	1413426.83
34	391583.63	1401783.61	71	384150.87	1413348.17
35	391481.30	1401683.11	72	383998.07	1413282.02
36	391329.62	1401544.20	73	383858.50	1413216.65
37	391216.10	1401447.29	74	383691.89	1413132.36
38	391193.95	1401429.29	75	383507.32	1413031.32
39	391293.47	1401307.53	76	383374.86	1412952.90
40	391370.45	1401213.34	77	383233.66	1412863.73
41	391375.88	1401208.76	78	383056.09	1412743.43
42	391389.39	1401196.86	79	382921.40	1412645.55
43	391404.09	1401183.40	80	382799.45	1412551.30
44	391417.18	1401170.87	81	382655.23	1412432.70
45	391430.06	1401158.03	82	382497.16	1412293.83
46	391442.72	1401144.88	83	382384.99	1412188.40
47	391447.47	1401139.74	84	382266.64	1412070.58
48	391457.64	1401148.00	85	382119.59	1411914.44
49	391570.99	1401244.21	86	382009.50	1411789.53
50	391691.05	1401352.53	87	381911.04	1411670.95
51	391844.53	1401500.54	88	381796.17	1411523.75
52	391947.96	1401607.36	89	381672.20	1411353.74
53	392056.87	1401726.88	90	381585.73	1411226.38
14	392195.17	1401889.16	91	381495.93	1411085.58

Обозначение характерных точек границ	Координаты МСК-26 зона 1		Обозначение характерных точек границ	Координаты МСК-26 зона 1	
	X	Y		X	Y
92	381386.49	1410901.13	131	386262.53	1413401.11
93	381306.29	1410755.21	132	386426.69	1413401.23
94	381236.07	1410618.00	133	386583.07	1413396.29
95	381125.58	1410381.83	54	386688.87	1413390.59
96	381228.85	1410336.42	Контур 4.49.4		
97	381477.63	1410227.01	134	389771.80	1400207.34
98	381583.02	1410452.06	135	389930.82	1400264.42
99	381650.45	1410583.26	135	389930.82	1400264.42
100	381752.12	1410765.25	136	389914.63	1400324.15
101	381838.93	1410909.19	137	389900.86	1400396.64
102	381919.00	1411033.08	138	389893.28	1400467.05
103	382039.81	1411206.64	139	389891.30	1400539.04
104	382138.05	1411338.16	140	389895.05	1400610.17
105	382235.03	1411459.68	141	389901.94	1400665.77
106	382369.54	1411617.10	142	389752.74	1400608.34
107	382477.18	1411734.90	143	389583.98	1400550.37
108	382604.90	1411865.32	144	389411.98	1400497.67
109	382742.45	1411996.82	145	389273.49	1400460.35
110	382853.60	1412096.44	146	389073.15	1400413.78
111	383004.06	1412222.26	147	388926.69	1400385.09
112	383145.48	1412332.80	148	388727.10	1400353.55
113	383264.52	1412419.91	149	388569.41	1400334.16
114	383436.92	1412537.12	150	388379.06	1400317.96
115	383578.99	1412626.95	151	388208.42	1400309.25
116	383706.06	1412701.88	152	388029.99	1400306.89
117	383891.79	1412802.98	153	387850.14	1400310.55
118	384038.52	1412876.59	154	387722.63	1400317.22
119	384179.65	1412941.82	155	387708.51	1400101.12
120	384370.40	1413022.35	156	387697.55	1399933.43
121	384519.40	1413079.49	157	387702.28	1399933.17
122	384692.00	1413138.91	158	387865.58	1399925.30
123	384873.87	1413194.91	159	388078.77	1399922.18
124	385017.86	1413234.22	160	388227.43	1399925.09
125	385208.73	1413279.34	161	388388.93	1399933.15
126	385384.68	1413314.86	162	388601.41	1399950.85
127	385530.13	1413339.45	163	388749.07	1399968.26
128	385736.76	1413367.07	164	388909.02	1399992.04
129	385904.01	1413383.78	165	389118.76	1400030.39
130	386051.18	1413393.87	166	389264.01	1400062.12

Обозначение характерных точек границ	Координаты МСК-26 зона 1		Обозначение характерных точек границ	Координаты МСК-26 зона 1	
	X	Y		X	Y
167	389428.36	1400103.42	36	391012.49	1399875.96
168	389630.39	1400161.40	37	390948.22	1399854.67
134	389771.80	1400207.34	38	390879.18	1399838.12
Сектор 4.50	Набс 385.00 м – 390.00 м		39	390810.66	1399827.81
1	391356.55	1400036.35	40	390743.42	1399823.33
2	391405.54	1400092.04	41	390672.45	1399824.59
3	391448.69	1400150.11	42	390603.32	1399831.79
4	391487.00	1400211.74	43	390535.97	1399844.57
5	391518.54	1400273.07	44	390466.30	1399864.09
6	391546.11	1400339.04	45	390401.18	1399888.62
7	391568.51	1400408.18	46	390338.79	1399918.34
8	391572.47	1400422.85	47	390275.66	1399955.39
9	391588.31	1400496.66	48	390218.94	1399995.73
10	391597.51	1400568.48	49	390166.51	1400040.15
11	391596.55	1400588.21	50	390116.53	1400090.27
12	391588.77	1400661.89	51	390070.95	1400144.71
13	391574.45	1400733.92	52	390031.39	1400201.16
14	391554.60	1400801.68	53	389997.19	1400259.64
15	391528.49	1400868.66	54	389966.69	1400323.75
16	391496.90	1400932.44	55	389942.23	1400389.18
17	391479.07	1400963.17	56	389924.05	1400453.49
18	391503.03	1400898.94	57	389910.58	1400523.18
19	391521.21	1400834.63	58	389903.27	1400592.72
20	391534.69	1400764.94	59	389901.90	1400664.99
21	391542.00	1400695.40	60	389901.94	1400665.77
22	391543.36	1400623.12	61	389895.05	1400610.17
23	391538.49	1400552.29	62	389891.30	1400539.04
24	391527.83	1400483.97	63	389893.28	1400467.05
25	391513.50	1400423.68	64	389900.86	1400396.64
26	391491.52	1400356.20	65	389914.63	1400324.15
27	391464.40	1400292.25	66	389930.82	1400264.42
28	391430.33	1400227.89	67	389934.07	1400257.69
29	391391.73	1400168.30	68	389968.14	1400194.75
30	391348.95	1400113.30	69	390007.81	1400133.98
31	391302.60	1400062.97	70	390054.93	1400073.72
32	391250.23	1400015.02	71	390103.58	1400021.23
33	391195.84	1399973.19	72	390157.12	1399972.24
34	391138.66	1399936.28	73	390217.74	1399925.59
35	391075.96	1399902.97	74	390277.92	1399886.84

Обозначение характерных точек границ	Координаты МСК-26 зона 1		Обозначение характерных точек границ	Координаты МСК-26 зона 1	
	X	Y		X	Y
75	390341.96	1399852.70	1	391576.37	1400961.41
76	390412.28	1399822.60	Сектор 4.52	Набс 390.00 м – 395.00 м	
77	390480.21	1399800.04	Контур 4.52.1		
78	390550.72	1399782.90	1	391848.78	1400276.30
79	390626.32	1399771.23	2	392023.68	1400414.14
80	390697.72	1399766.27	3	391924.11	1400535.96
81	390770.28	1399767.20	4	391780.28	1400711.94
82	390846.41	1399774.70	5	391610.42	1400578.23
83	390916.80	1399787.65	6	391597.51	1400568.48
84	390986.85	1399806.60	7	391597.70	1400515.11
85	391058.72	1399832.79	8	391591.99	1400439.90
86	391123.68	1399862.84	9	391579.20	1400365.01
87	391186.82	1399898.62	10	391565.29	1400310.43
88	391248.37	1399940.71	11	391540.24	1400237.74
89	391304.21	1399986.10	12	391508.79	1400168.38
1	391356.55	1400036.35	13	391470.17	1400100.94
Сектор 4.51	Набс 389.20 м – 390.40 м		14	391425.11	1400037.26
1	391576.37	1400961.41	15	391374.66	1399978.68
2	391576.21	1400961.72	16	391318.00	1399924.38
3	391566.85	1400978.31	17	391266.24	1399883.01
4	391557.18	1400994.63	18	391372.49	1399947.85
5	391547.19	1401010.68	19	391544.85	1400059.29
6	391536.12	1401027.63	20	391699.78	1400166.48
7	391525.53	1401043.16	1	391848.78	1400276.30
8	391514.65	1401058.39	Контур 4.52.2		
9	391503.49	1401073.34	21	390947.95	1399705.44
10	391492.07	1401087.99	22	391109.75	1399792.68
11	391480.38	1401102.34	23	391047.91	1399768.52
12	391467.36	1401117.65	24	390973.47	1399746.84
13	391455.16	1401131.42	25	390896.57	1399732.23
14	391447.47	1401139.74	26	390818.86	1399725.09
15	391442.72	1401144.88	27	390742.25	1399725.34
16	391430.06	1401158.03	28	390665.30	1399732.86
17	391417.18	1401170.87	29	390589.81	1399747.57
18	391404.09	1401183.40	30	390517.81	1399768.72
19	391389.39	1401196.86	31	390447.31	1399796.72
20	391375.88	1401208.76	32	390391.84	1399824.48
21	391370.45	1401213.34	33	390419.95	1399759.09
22	391536.87	1401009.74	34	390445.71	1399699.16

Обозначение характерных точек границ	Координаты МСК-26 зона 1		Обозначение характерных точек границ	Координаты МСК-26 зона 1	
	X	Y		X	Y
35	390466.40	1399651.03	72	391525.53	1401043.16
36	390528.54	1399506.48	73	391536.12	1401027.63
37	390592.47	1399534.40	74	391547.19	1401010.68
38	390766.54	1399614.75	75	391557.18	1400994.63
21	390947.95	1399705.44	76	391566.85	1400978.31
Контур 4.52.3			77	391576.21	1400961.72
39	392412.61	1401549.53	78	391576.37	1400961.41
40	392511.80	1401669.00	79	391680.72	1400833.74
41	392627.55	1401817.33	80	391761.97	1400901.49
42	392752.47	1401988.64	81	391921.26	1401041.42
43	392839.59	1402116.95	82	392034.26	1401147.64
44	392930.06	1402258.82	83	392153.51	1401266.35
45	393043.71	1402450.52	84	392306.23	1401428.65
46	393121.15	1402591.70	39	392412.61	1401549.53
47	393191.89	1402729.94	Контур 4.52.4		
48	393303.23	1402967.91	85	386713.96	1413774.37
49	393266.59	1402984.03	86	386738.92	1414156.32
50	392951.17	1403122.75	87	386739.04	1414158.14
51	392844.92	1402895.85	88	386708.90	1414159.78
52	392776.95	1402763.61	89	386539.61	1414167.62
53	392674.45	1402580.12	90	386312.16	1414170.91
54	392586.93	1402435.01	91	386141.79	1414167.78
55	392506.22	1402310.13	92	385983.79	1414160.46
56	392384.42	1402135.13	93	385822.18	1414148.67
57	392287.68	1402005.56	94	385649.30	1414131.23
58	392195.17	1401889.16	95	385423.81	1414101.25
59	392056.87	1401726.88	96	385255.72	1414073.26
60	391947.96	1401607.36	97	385100.50	1414042.94
61	391844.53	1401500.54	98	384942.34	1414007.67
62	391691.05	1401352.53	99	384773.86	1413965.16
63	391570.99	1401244.21	100	384555.17	1413902.56
64	391457.64	1401148.00	101	384392.97	1413850.32
65	391447.47	1401139.74	102	384243.84	1413797.65
66	391455.16	1401131.42	103	384092.53	1413739.65
67	391467.36	1401117.65	104	383932.08	1413672.98
68	391480.38	1401102.34	105	383724.87	1413579.11
69	391492.07	1401087.99	106	383572.05	1413503.74
70	391503.49	1401073.34	107	383432.21	1413429.84
71	391514.65	1401058.39	108	383291.00	1413350.36

Обозначение характерных точек границ	Координаты МСК-26 зона 1		Обозначение характерных точек границ	Координаты МСК-26 зона 1	
	X	Y		X	Y
109	383142.00	1413260.97	148	383056.09	1412743.43
110	382950.73	1413137.84	149	383233.66	1412863.73
111	382810.56	1413040.95	150	383374.86	1412952.90
112	382683.02	1412947.42	151	383507.32	1413031.32
113	382554.93	1412848.16	152	383691.89	1413132.36
114	382420.59	1412737.97	153	383858.50	1413216.65
115	382249.36	1412588.21	154	383998.07	1413282.02
116	382124.84	1412471.89	155	384150.87	1413348.17
117	382012.33	1412360.73	156	384350.41	1413426.83
118	381900.12	1412243.83	157	384507.65	1413483.05
119	381783.32	1412115.19	158	384654.04	1413530.69
120	381635.80	1411942.03	159	384856.20	1413589.04
121	381529.61	1411808.76	160	385037.19	1413634.94
122	381434.55	1411682.35	161	385187.66	1413668.30
123	381340.62	1411550.31	162	385351.21	1413699.52
124	381243.86	1411405.99	163	385563.10	1413732.76
125	381123.22	1411213.14	164	385728.82	1413753.32
126	381037.64	1411065.79	165	385882.07	1413767.88
127	380962.07	1410926.85	166	386092.09	1413780.73
128	380888.43	1410782.51	167	386278.73	1413786.05
129	380773.53	1410536.66	168	386432.86	1413785.77
130	380973.66	1410448.65	169	386593.31	1413780.85
131	381125.58	1410381.83	85	386713.96	1413774.37
132	381236.07	1410618.00	Контур 4.52.5		
133	381306.29	1410755.21	170	389921.89	1399852.39
134	381386.49	1410901.13	171	390123.22	1399926.10
135	381495.93	1411085.58	172	390075.33	1399983.55
136	381585.73	1411226.38	173	390031.22	1400046.72
137	381672.20	1411353.74	174	389992.59	1400113.65
138	381796.17	1411523.75	175	389960.21	1400182.91
139	381911.04	1411670.95	176	389934.61	1400252.26
140	382009.50	1411789.53	177	389930.82	1400264.42
141	382119.59	1411914.44	178	389771.80	1400207.34
142	382266.64	1412070.58	179	389630.39	1400161.40
143	382384.99	1412188.40	180	389428.36	1400103.42
144	382497.16	1412293.83	181	389264.01	1400062.12
145	382655.23	1412432.70	182	389118.76	1400030.39
146	382799.45	1412551.30	183	388909.02	1399992.04
147	382921.40	1412645.55	184	388749.07	1399968.26

Обозначение характерных точек границ	Координаты МСК-26 зона I		Обозначение характерных точек границ	Координаты МСК-26 зона I	
	X	Y		X	Y
185	388601.41	1399950.85	17	391448.69	1400150.11
186	388388.93	1399933.15	18	391405.54	1400092.04
187	388227.43	1399925.09	19	391356.55	1400036.35
188	388078.77	1399922.18	20	391304.21	1399986.10
189	387865.58	1399925.30	21	391248.37	1399940.71
190	387702.28	1399933.17	22	391186.82	1399898.62
191	387697.55	1399933.43	23	391123.68	1399862.84
192	387680.49	1399672.49	24	391058.72	1399832.79
193	387672.46	1399549.65	25	390986.85	1399806.60
194	387815.44	1399542.10	26	390916.80	1399787.65
195	387970.67	1399538.03	27	390846.41	1399774.70
196	388158.82	1399538.79	28	390770.28	1399767.20
197	388370.69	1399546.56	29	390697.72	1399766.27
198	388525.40	1399557.45	30	390626.32	1399771.23
199	388692.84	1399574.08	31	390550.72	1399782.90
200	388913.77	1399603.33	32	390480.21	1399800.04
201	389072.60	1399629.77	33	390412.28	1399822.60
202	389224.98	1399659.66	34	390341.96	1399852.70
203	389408.43	1399701.45	35	390277.92	1399886.84
204	389613.51	1399755.25	36	390217.74	1399925.59
205	389762.11	1399799.63	37	390157.12	1399972.24
170	389921.89	1399852.39	38	390103.58	1400021.23
Сектор 4.53	Набс 390.00 м – 395.00 м		39	390054.93	1400073.72
1	391374.66	1399978.68	40	390007.81	1400133.98
2	391425.11	1400037.26	41	389968.14	1400194.75
3	391470.17	1400100.94	42	389934.07	1400257.69
4	391508.79	1400168.38	43	389930.82	1400264.42
5	391540.24	1400237.74	44	389934.61	1400252.26
6	391565.29	1400310.43	45	389960.21	1400182.91
7	391579.20	1400365.01	46	389992.59	1400113.65
8	391591.99	1400439.90	47	390031.22	1400046.72
9	391597.70	1400515.11	48	390075.33	1399983.55
10	391597.51	1400568.48	49	390123.22	1399926.10
11	391588.31	1400496.66	50	390123.29	1399926.02
12	391572.47	1400422.85	51	390155.81	1399900.09
13	391568.51	1400408.18	52	390217.83	1399856.67
14	391546.11	1400339.04	53	390285.17	1399817.39
15	391518.54	1400273.07	54	390351.69	1399785.46
16	391487.00	1400211.74	55	390419.95	1399759.09

Обозначение характерных точек границ	Координаты МСК-26 зона I		Обозначение характерных точек границ	Координаты МСК-26 зона I	
	X	Y		X	Y
56	390391.84	1399824.48	22	390632.58	1407900.12
57	390447.31	1399796.72	23	390574.20	1407877.00
58	390517.81	1399768.72	24	390519.18	1407846.75
59	390589.81	1399747.57	25	390468.38	1407809.85
60	390665.30	1399732.86	26	390422.60	1407766.86
61	390742.25	1399725.34	27	390382.58	1407718.48
62	390818.86	1399725.09	28	390354.08	1407674.59
63	390896.57	1399732.23	29	390333.93	1407635.90
64	390973.47	1399746.84	30	390314.33	1407587.37
65	391047.91	1399768.52	31	390304.13	1407554.00
66	391109.75	1399792.68	32	390290.82	1407485.52
67	391120.94	1399797.60	33	390287.16	1407433.32
68	391190.87	1399833.64	34	390288.99	1407381.01
69	391256.27	1399875.72	35	390295.95	1407330.90
70	391266.24	1399883.01	36	390308.94	1407278.40
71	391318.00	1399924.38	37	390341.59	1407197.59
1	391374.66	1399978.68	38	390373.55	1407143.55
Сектор 4.54	Набс 393.60 м		39	390404.07	1407103.20
1	391140.64	1407071.04	40	390433.54	1407071.04
2	391182.17	1407118.14	41	390500.30	1407015.01
3	391217.46	1407170.07	42	390532.57	1406994.22
4	391245.97	1407226.02	43	390575.78	1406971.44
5	391267.24	1407285.09	44	390616.08	1406954.74
6	391280.93	1407346.37	45	390657.68	1406941.63
7	391286.84	1407408.88	46	390678.02	1406936.63
8	391283.15	1407487.26	47	390740.03	1406926.81
9	391271.38	1407548.93	48	390802.79	1406924.84
10	391251.98	1407608.65	49	390865.31	1406930.74
11	391225.24	1407665.47	50	390926.58	1406944.44
12	391191.60	1407718.48	51	390985.66	1406965.71
13	391151.57	1407766.86	52	391041.61	1406994.22
14	391105.80	1407809.85	53	391093.54	1407029.51
15	391055.00	1407846.75	1	391140.64	1407071.04
16	390999.98	1407877.00	Сектор 4.55	Набс 395.00 м – 397.88 м	
17	390941.60	1407900.12	1	386739.04	1414158.14
18	390880.78	1407915.73	2	386753.49	1414379.20
19	390818.48	1407923.60	3	386548.33	1414389.25
20	390755.69	1407923.60	4	386342.95	1414392.62
21	390693.40	1407915.73	5	386137.57	1414389.30

Обозначение характерных точек границ	Координаты МСК-26 зона 1		Обозначение характерных точек границ	Координаты МСК-26 зона 1	
	X	Y		X	Y
6	386071.08	1414386.74	45	380897.04	1411266.05
7	385932.41	1414379.28	46	380796.39	1411086.99
8	385727.68	1414362.59	47	380701.63	1410904.75
9	385523.61	1414339.24	48	380698.56	1410898.35
10	385320.40	1414309.26	49	380570.75	1410625.84
11	385118.28	1414272.67	50	380718.48	1410560.87
12	384967.22	1414240.85	51	380773.53	1410536.66
13	384917.46	1414229.52	52	380888.43	1410782.51
14	384718.15	1414179.85	53	380962.07	1410926.85
15	384619.38	1414152.65	54	381037.64	1411065.79
16	384520.57	1414123.71	55	381123.22	1411213.14
17	384324.91	1414061.17	56	381243.86	1411405.99
18	384131.40	1413992.28	57	381340.62	1411550.31
19	383940.24	1413917.13	58	381434.55	1411682.35
20	383852.67	1413879.37	59	381529.61	1411808.76
21	383751.62	1413835.79	60	381635.80	1411942.03
22	383565.76	1413748.36	61	381783.32	1412115.19
23	383382.84	1413654.91	62	381900.12	1412243.83
24	383203.06	1413555.56	63	382012.33	1412360.73
25	383026.61	1413450.40	64	382124.84	1412471.89
26	382853.69	1413339.55	65	382249.36	1412588.21
27	382684.46	1413223.12	66	382420.59	1412737.97
28	382519.12	1413101.25	67	382554.93	1412848.16
29	382357.84	1412974.05	68	382683.02	1412947.42
30	382352.23	1412969.33	69	382810.56	1413040.95
31	382200.78	1412841.67	70	382950.73	1413137.84
32	382048.12	1412704.25	71	383142.00	1413260.97
33	381900.02	1412561.92	72	383291.00	1413350.36
34	381756.63	1412414.84	73	383432.21	1413429.84
35	381618.11	1412263.17	74	383572.05	1413503.74
36	381596.78	1412238.84	75	383724.87	1413579.11
37	381518.77	1412147.03	76	383932.08	1413672.98
38	381484.60	1412107.07	77	384092.53	1413739.65
39	381400.92	1412002.53	78	384243.84	1413797.65
40	381356.25	1411946.71	79	384392.97	1413850.32
41	381287.22	1411854.45	80	384555.17	1413902.56
42	381233.19	1411782.25	81	384773.86	1413965.16
43	381115.55	1411613.86	82	384942.34	1414007.67
44	381003.46	1411441.74	83	385100.50	1414042.94

Обозначение характерных точек границ	Координаты МСК-26 зона 1		Обозначение характерных точек границ	Координаты МСК-26 зона 1	
	X	Y		X	Y
84	385255.72	1414073.26	28	391780.28	1400711.94
85	385423.81	1414101.25	29	391924.11	1400535.96
86	385649.30	1414131.23	30	391959.58	1400564.88
87	385822.18	1414148.67	31	392080.78	1400668.23
88	385983.79	1414160.46	32	392196.87	1400772.47
89	386141.79	1414167.78	33	392310.87	1400880.23
90	386312.16	1414170.91	34	392434.69	1401003.89
91	386539.61	1414167.62	35	392591.62	1401170.83
92	386708.90	1414159.78	1	392704.97	1401299.65
1	386739.04	1414158.14	Контур 4.56.2		
Сектор 4.56	Набс 395.00 м – 400.00 м		36	391776.27	1399751.42
Контур 4.56.1			37	391931.59	1399859.44
1	392704.97	1401299.65	38	392086.62	1399973.99
2	392806.81	1401422.11	39	392267.09	1400116.34
3	392903.46	1401544.59	40	392155.69	1400252.63
4	392997.46	1401670.18	41	392089.07	1400334.13
5	393098.43	1401813.11	42	392040.10	1400394.05
6	393224.65	1402004.33	43	392023.68	1400414.14
7	393314.42	1402150.56	44	391848.78	1400276.30
8	393393.93	1402288.57	45	391699.78	1400166.48
9	393468.32	1402425.72	46	391544.85	1400059.29
10	393539.57	1402565.47	47	391372.49	1399947.85
11	393655.29	1402813.08	48	391266.24	1399883.01
12	393303.23	1402967.91	49	391256.27	1399875.72
13	393191.89	1402729.94	50	391190.87	1399833.64
14	393121.15	1402591.70	51	391120.94	1399797.60
15	393043.71	1402450.52	52	391109.75	1399792.68
16	392930.06	1402258.82	53	390947.95	1399705.44
17	392839.59	1402116.95	54	390766.54	1399614.75
18	392752.47	1401988.64	55	390592.47	1399534.40
19	392627.55	1401817.33	56	390528.54	1399506.48
20	392511.80	1401669.00	57	390538.64	1399482.98
21	392412.61	1401549.53	58	390602.71	1399333.93
22	392306.23	1401428.65	59	390680.43	1399153.13
23	392153.51	1401266.35	60	390751.11	1399184.02
24	392034.26	1401147.64	61	390926.44	1399264.87
25	391921.26	1401041.42	62	391109.45	1399355.96
26	391761.97	1400901.49	63	391291.35	1399453.57
27	391680.72	1400833.74	64	391457.47	1399549.23

Обозначение характерных точек границ	Координаты МСК-26 зона 1		Обозначение характерных точек границ	Координаты МСК-26 зона 1	
	X	Y		X	Y
65	391618.18	1399647.99	102	389703.17	1399381.04
36	391776.27	1399751.42	103	389867.73	1399429.63
Контур 4.56.3			104	390019.17	1399479.00
66	390312.68	1399587.32	105	390166.22	1399531.14
67	390466.40	1399651.03	66	390312.68	1399587.32
68	390445.71	1399699.16	Контур 4.56.4		
69	390382.19	1399728.33	106	391616.24	1406544.79
70	390310.73	1399768.73	107	391687.29	1406617.69
71	390243.83	1399815.15	108	391719.34	1406654.88
72	390182.51	1399866.49	109	391781.39	1406736.97
73	390126.06	1399922.92	110	391808.46	1406777.80
74	390123.22	1399926.10	111	391859.73	1406867.01
75	389921.89	1399852.39	112	391881.47	1406910.91
76	389762.11	1399799.63	113	391921.16	1407005.84
77	389613.51	1399755.25	114	391950.13	1407094.69
78	389408.43	1399701.45	115	391967.17	1407162.01
79	389224.98	1399659.66	116	391984.99	1407261.84
80	389072.60	1399629.77	117	391990.55	1407309.65
81	388913.77	1399603.33	118	391995.89	1407410.40
82	388692.84	1399574.08	119	391993.34	1407505.14
83	388525.40	1399557.45	120	391987.76	1407565.47
84	388370.69	1399546.56	121	391961.44	1407711.46
85	388158.82	1399538.79	122	391935.41	1407802.59
86	387970.67	1399538.03	123	391900.01	1407896.69
87	387815.44	1399542.10	124	391880.05	1407941.28
88	387672.46	1399549.65	125	391832.68	1408031.39
89	387652.62	1399245.98	126	391807.20	1408073.36
90	387647.38	1399165.86	127	391749.21	1408156.55
91	387799.86	1399157.81	128	391719.34	1408194.29
92	387959.08	1399153.51	129	391651.87	1408269.30
93	388115.11	1399153.31	130	391583.08	1408334.49
94	388271.93	1399157.10	131	391504.71	1408397.47
95	388446.69	1399166.14	132	391464.83	1408425.69
96	388675.02	1399185.20	133	391378.19	1408479.14
97	388845.45	1399205.08	134	391295.93	1408521.22
98	389003.08	1399227.95	135	391203.81	1408559.42
99	389156.86	1399254.30	136	391157.79	1408575.29
100	389310.75	1399284.74	137	391060.51	1408602.17
101	389481.42	1399323.39	138	391012.47	1408612.33

Обозначение характерных точек границ	Координаты МСК-26 зона 1		Обозначение характерных точек границ	Координаты МСК-26 зона 1	
	X	Y		X	Y
139	390912.13	1408627.01	178	391425.40	1407277.48
140	390864.17	1408631.07	179	391416.62	1407243.44
141	390763.30	1408633.23	180	391394.38	1407179.07
142	390668.69	1408627.71	181	391359.02	1407105.24
143	390569.13	1408613.70	182	391314.48	1407036.08
144	390477.88	1408593.29	183	391261.63	1406973.04
145	390382.78	1408563.91	184	391201.30	1406917.13
146	390246.04	1408505.67	185	391134.08	1406869.01
147	390202.79	1408482.95	186	391061.72	1406829.90
148	390115.83	1408430.01	187	390985.40	1406800.28
149	390040.08	1408375.10	188	390905.19	1406780.28
150	389965.14	1408311.10	189	390823.91	1406770.58
151	389930.10	1408277.29	190	390741.65	1406771.12
152	389861.98	1408202.82	191	390660.11	1406781.97
153	389780.56	1408094.17	192	390617.88	1406793.11
154	389822.84	1407981.30	193	390522.57	1406437.39
155	390220.24	1407751.86	194	390531.41	1406429.47
156	390259.94	1407813.42	195	390632.15	1406330.30
157	390312.55	1407876.14	196	390728.11	1406226.50
158	390372.88	1407932.05	197	390736.56	1406216.75
159	390439.75	1407979.96	198	390817.39	1406216.05
160	390512.10	1408019.12	199	390909.54	1406221.89
161	390589.16	1408049.01	200	391006.07	1406235.67
162	390668.59	1408068.83	201	391053.77	1406245.43
163	390750.27	1408078.60	202	391151.19	1406271.81
164	390832.93	1408078.02	203	391197.70	1406287.52
165	390914.46	1408067.13	204	391292.90	1406326.58
166	390993.99	1408046.10	205	391336.98	1406347.95
167	391069.89	1408015.44	206	391426.53	1406398.63
168	391142.05	1407975.12	207	391502.94	1406450.39
169	391207.95	1407926.55	208	391579.90	1406511.94
170	391267.54	1407869.84	106	391616.24	1406544.79
171	391319.56	1407806.11	Сектор 4.57	Набс 400.00 м – 402.38 м	
172	391363.18	1407736.37	Контур 4.57.1		
173	391397.85	1407661.33	1	392842.16	1401178.37
174	391422.71	1407582.92	2	392940.93	1401296.75
175	391437.54	1407502.00	3	393036.78	1401417.51
176	391442.15	1407426.74	4	393129.65	1401540.58
177	391438.76	1407358.25	5	393219.48	1401665.88

Обозначение характерных точек границ	Координаты МСК-26 зона I		Обозначение характерных точек границ	Координаты МСК-26 зона I	
	X	Y		X	Y
6	393280.04	1401754.85	1	392842.16	1401178.37
7	393306.23	1401793.33	Контур 4.57.2		
8	393389.83	1401922.87	45	390355.48	1399407.21
9	393470.25	1402054.41	46	390498.26	1399465.37
10	393547.43	1402187.87	47	390538.64	1399482.98
11	393621.32	1402323.19	48	390528.54	1399506.48
12	393691.89	1402460.26	49	390466.40	1399651.03
13	393759.09	1402599.02	50	390312.68	1399587.32
14	393779.65	1402644.26	51	390166.22	1399531.14
15	393822.87	1402739.38	52	390019.17	1399479.00
16	393655.29	1402813.08	53	389867.73	1399429.63
17	393539.57	1402565.47	54	389703.17	1399381.04
18	393468.32	1402425.72	55	389481.42	1399323.39
19	393393.93	1402288.57	56	389310.75	1399284.74
20	393314.42	1402150.56	57	389156.86	1399254.30
21	393224.65	1402004.33	58	389003.08	1399227.95
22	393098.43	1401813.11	59	388845.45	1399205.08
23	392997.46	1401670.18	60	388675.02	1399185.20
24	392903.46	1401544.59	61	388446.69	1399166.14
25	392806.81	1401422.11	62	388271.93	1399157.10
26	392704.97	1401299.65	63	388115.11	1399153.31
27	392591.62	1401170.83	64	387959.08	1399153.51
28	392434.69	1401003.89	65	387799.86	1399157.81
29	392310.87	1400880.23	66	387647.38	1399165.86
30	392196.87	1400772.47	67	387635.44	1398983.18
31	392080.78	1400668.23	68	387713.16	1398979.05
32	391959.58	1400564.88	69	387789.40	1398975.00
33	391924.11	1400535.96	70	387943.51	1398970.59
34	392023.68	1400414.14	71	388097.68	1398969.95
35	392039.87	1400394.33	72	388251.83	1398973.07
36	392074.13	1400422.03	73	388405.85	1398979.96
37	392120.12	1400461.11	74	388526.60	1398988.32
38	392191.60	1400521.87	75	388559.65	1398990.61
39	392306.61	1400624.55	76	388713.15	1399005.01
40	392419.07	1400730.02	77	388866.25	1399023.16
41	392528.92	1400838.19	78	389018.87	1399045.05
42	392617.93	1400930.24	79	389170.90	1399070.65
43	392636.09	1400949.02	80	389322.26	1399099.97
44	392740.53	1401062.44	81	389472.86	1399132.97

Обозначение характерных точек границ	Координаты МСК-26 зона 1		Обозначение характерных точек границ	Координаты МСК-26 зона 1	
	X	Y		X	Y
82	389522.88	1399144.79	29	392311.30	1406539.06
83	389622.61	1399169.64	30	392363.90	1406636.52
84	389771.42	1399209.97	31	392410.27	1406737.08
85	389919.20	1399253.91	32	392450.24	1406840.36
86	390065.86	1399301.45	33	392483.64	1406945.94
87	390211.31	1399352.56	34	392500.72	1407011.49
45	390355.48	1399407.21	35	392523.28	1407119.90
Сектор 4.58	Набс 400.00 м – 405.00 м		36	392539.06	1407230.16
Контур 4.58.1			37	392547.81	1407340.55
1	383398.62	1413847.23	38	392549.62	1407450.63
2	383565.08	1413929.33	39	392544.51	1407561.25
3	383736.16	1414007.63	40	392532.46	1407671.33
4	383787.86	1414030.13	41	392513.52	1407780.43
5	383753.67	1414109.66	42	392487.77	1407888.13
6	383635.97	1414383.47	43	392455.31	1407994.01
7	383505.19	1414325.60	44	392416.26	1408097.63
8	383332.12	1414243.95	45	392370.79	1408198.60
9	383161.40	1414157.50	46	392319.06	1408296.51
10	382993.16	1414066.32	47	392261.29	1408390.99
11	382827.52	1413970.48	48	392197.70	1408481.64
12	382664.64	1413870.05	49	392128.54	1408568.13
13	382504.61	1413765.11	50	392053.65	1408650.57
14	382344.77	1413653.71	51	391974.64	1408727.24
15	382188.05	1413537.74	52	391890.00	1408799.64
16	382005.43	1413393.62	53	391802.01	1408865.81
17	382181.01	1413178.80	54	391709.51	1408926.70
18	382248.83	1413095.83	55	391613.38	1408981.65
19	382426.44	1413235.86	56	391513.39	1409030.73
20	382576.56	1413346.68	57	391411.71	1409072.93
21	382729.00	1413452.56	58	391306.98	1409108.90
22	382886.46	1413555.32	59	391200.19	1409138.22
23	383061.69	1413662.18	60	391091.78	1409160.78
24	383233.72	1413759.92	61	390982.16	1409176.49
1	383398.62	1413847.23	62	390871.77	1409185.28
Контур 4.58.2			63	390760.41	1409187.11
25	392043.20	1406187.83	64	390649.79	1409181.96
26	392118.37	1406269.14	65	390539.71	1409169.87
27	392188.30	1406355.01	66	390431.25	1409151.02
28	392252.69	1406445.11	67	390323.54	1409125.27

Обозначение характерных точек границ	Координаты МСК-26 зона 1		Обозначение характерных точек границ	Координаты МСК-26 зона 1	
	X	Y		X	Y
68	390217.67	1409092.81	107	391203.81	1408559.42
69	390113.45	1409053.52	108	391295.93	1408521.22
70	390013.08	1409008.29	109	391378.19	1408479.14
71	389915.16	1408956.56	110	391464.83	1408425.69
72	389820.69	1408898.79	111	391504.71	1408397.47
73	389729.52	1408834.81	112	391583.08	1408334.49
74	389643.06	1408765.63	113	391651.87	1408269.30
75	389553.16	1408683.45	114	391719.34	1408194.29
76	389508.84	1408638.46	115	391749.21	1408156.55
77	389509.39	1408637.57	116	391807.20	1408073.36
78	389537.75	1408590.47	117	391832.68	1408031.39
79	389565.36	1408542.93	118	391880.05	1407941.28
80	389592.23	1408494.96	119	391900.01	1407896.69
81	389618.33	1408446.58	120	391935.41	1407802.59
82	389643.68	1408397.79	121	391961.44	1407711.46
83	389668.25	1408348.61	122	391987.76	1407565.47
84	389692.05	1408299.05	123	391993.34	1407505.14
85	389715.06	1408249.12	124	391995.89	1407410.40
86	389737.29	1408198.84	125	391990.55	1407309.65
87	389758.73	1408148.22	126	391984.99	1407261.84
88	389779.37	1408097.26	127	391967.17	1407162.01
89	389780.56	1408094.17	128	391950.13	1407094.69
90	389861.98	1408202.82	129	391921.16	1407005.84
91	389930.10	1408277.29	130	391881.47	1406910.91
92	389965.14	1408311.10	131	391859.73	1406867.01
93	390040.08	1408375.10	132	391808.46	1406777.80
94	390115.83	1408430.01	133	391781.39	1406736.97
95	390202.79	1408482.95	134	391719.34	1406654.88
96	390246.04	1408505.67	135	391687.29	1406617.69
97	390382.78	1408563.91	136	391616.24	1406544.79
98	390477.88	1408593.29	137	391579.90	1406511.94
99	390569.13	1408613.70	138	391502.94	1406450.39
100	390668.69	1408627.71	139	391426.53	1406398.63
101	390763.30	1408633.23	140	391336.98	1406347.95
102	390864.17	1408631.07	141	391292.90	1406326.58
103	390912.13	1408627.01	142	391197.70	1406287.52
104	391012.47	1408612.33	143	391151.19	1406271.81
105	391060.51	1408602.17	144	391053.77	1406245.43
106	391157.79	1408575.29	145	391006.07	1406235.67

Обозначение характерных точек границ	Координаты МСК-26 зона 1		Обозначение характерных точек границ	Координаты МСК-26 зона 1	
	X	Y		X	Y
146	390909.54	1406221.89	183	391500.24	1399129.75
147	390817.39	1406216.05	184	391670.60	1399228.56
148	390736.56	1406216.75	185	391838.14	1399332.10
149	390819.06	1406118.29	163	392002.73	1399440.28
150	390904.82	1406005.92	Сектор 4.59	Набс 405.00 м – 410.00 м	
151	390985.19	1405889.63	Контур 4.59.1		
152	391060.00	1405769.69	1	383161.40	1414157.50
153	391105.07	1405690.73	2	383332.12	1414243.95
154	391184.97	1405707.30	3	383505.19	1414325.60
155	391292.01	1405735.67	4	383635.97	1414383.47
156	391397.06	1405770.71	5	383601.65	1414463.32
157	391499.71	1405812.27	6	383484.09	1414736.82
158	391599.54	1405860.20	7	383335.63	1414670.98
159	391696.16	1405914.30	8	383152.99	1414584.46
160	391789.20	1405974.36	9	382972.83	1414492.88
161	391878.28	1406040.15	10	382795.29	1414396.30
162	391963.06	1406111.40	11	382620.53	1414294.80
25	392043.20	1406187.83	12	382448.66	1414188.46
Контур 4.58.3			13	382279.83	1414077.37
163	392002.73	1399440.28	14	382114.17	1413961.60
164	392164.23	1399553.01	15	381951.81	1413841.25
165	392325.56	1399672.52	16	381762.03	1413691.41
166	392510.49	1399818.54	17	381937.10	1413477.22
167	392267.09	1400116.34	18	382005.43	1413393.62
168	392086.62	1399973.99	19	382188.05	1413537.74
169	391931.59	1399859.44	20	382344.77	1413653.71
170	391776.27	1399751.42	21	382504.61	1413765.11
171	391618.18	1399647.99	22	382664.64	1413870.05
172	391457.47	1399549.23	23	382827.52	1413970.48
173	391291.35	1399453.57	24	382993.16	1414066.32
174	391109.45	1399355.96	1	383161.40	1414157.50
175	390926.44	1399264.87	Контур 4.59.2		
176	390751.11	1399184.02	25	392455.43	1405817.35
177	390680.43	1399153.13	26	392550.25	1405921.99
178	390754.93	1398979.81	27	392641.40	1406036.05
179	390832.32	1398799.78	28	392723.54	1406153.10
180	390973.52	1398862.35	29	392800.21	1406278.35
181	391151.56	1398946.57	30	392870.44	1406411.56
182	391327.18	1399035.72	31	392928.29	1406540.38

Обозначение характерных точек границ	Координаты МСК-26 зона I		Обозначение характерных точек границ	Координаты МСК-26 зона I	
	X	Y		X	Y
32	392980.98	1406680.66	71	389765.27	1409503.63
33	393017.15	1406797.19	72	389638.94	1409436.62
34	393041.25	1406890.42	73	389513.76	1409359.83
35	393055.89	1406956.54	74	389390.30	1409272.73
36	393080.97	1407101.12	75	389280.69	1409184.51
37	393096.66	1407244.59	76	389178.30	1409091.43
38	393103.50	1407395.53	77	389186.57	1409081.89
39	393100.83	1407539.28	78	389221.95	1409039.81
40	393088.88	1407686.08	79	389256.66	1408997.17
41	393068.21	1407828.36	80	389290.70	1408954.00
42	393037.96	1407972.51	81	389324.05	1408910.29
43	392999.25	1408112.27	82	389356.71	1408866.07
44	392952.11	1408248.76	83	389388.68	1408821.34
45	392895.42	1408384.58	84	389419.94	1408776.11
46	392831.21	1408514.61	85	389450.48	1408730.40
47	392761.78	1408635.84	86	389480.30	1408684.22
48	392682.14	1408756.99	87	389508.84	1408638.46
49	392593.91	1408874.39	88	389553.16	1408683.45
50	392498.50	1408985.87	89	389643.06	1408765.63
51	392398.91	1409088.49	90	389729.52	1408834.81
52	392290.24	1409187.27	91	389820.69	1408898.79
53	392172.56	1409281.21	92	389915.16	1408956.56
54	392058.12	1409361.34	93	390013.08	1409008.29
55	391934.48	1409437.06	94	390113.45	1409053.52
56	391804.66	1409505.71	95	390217.67	1409092.81
57	391668.35	1409567.01	96	390323.54	1409125.27
58	391530.54	1409618.65	97	390431.25	1409151.02
59	391392.89	1409660.57	98	390539.71	1409169.87
60	391249.69	1409694.53	99	390649.79	1409181.96
61	391106.75	1409719.02	100	390760.41	1409187.11
62	390967.86	1409734.10	101	390871.77	1409185.28
63	390821.71	1409740.91	102	390982.16	1409176.49
64	390675.00	1409738.45	103	391091.78	1409160.78
65	390531.13	1409726.98	104	391200.19	1409138.22
66	390383.31	1409705.71	105	391306.98	1409108.90
67	390239.17	1409675.46	106	391411.71	1409072.93
68	390104.98	1409638.47	107	391513.39	1409030.73
69	390030.26	1409614.06	108	391613.38	1408981.65
70	389898.27	1409563.88	109	391709.51	1408926.70

Обозначение характерных точек границ	Координаты МСК-26 зона I		Обозначение характерных точек границ	Координаты МСК-26 зона I	
	X	Y		X	Y
110	391802.01	1408865.81	149	391129.07	1405646.35
111	391890.00	1408799.64	150	391192.25	1405519.90
112	391974.64	1408727.24	151	391249.41	1405390.62
113	392053.65	1408650.57	152	391300.41	1405258.78
114	392128.54	1408568.13	153	391329.97	1405172.52
115	392197.70	1408481.64	154	391405.44	1405192.04
116	392261.29	1408390.99	155	391538.40	1405233.23
117	392319.06	1408296.51	156	391675.23	1405285.03
118	392370.79	1408198.60	157	391808.91	1405345.55
119	392416.26	1408097.63	158	391936.39	1405413.21
120	392455.31	1407994.01	159	392065.07	1405492.39
121	392487.77	1407888.13	160	392182.56	1405575.47
122	392513.52	1407780.43	161	392297.16	1405667.80
123	392532.46	1407671.33	162	392399.93	1405761.68
124	392544.51	1407561.25	25	392455.43	1405817.35
125	392549.62	1407450.63	Контур 4.59.3		
126	392547.81	1407340.55	163	392225.17	1399126.42
127	392539.06	1407230.16	164	392395.35	1399245.48
128	392523.28	1407119.90	165	392562.13	1399369.25
129	392500.72	1407011.49	166	392753.89	1399520.75
130	392483.64	1406945.94	167	392550.28	1399769.86
131	392450.24	1406840.36	168	392510.49	1399818.54
132	392410.27	1406737.08	169	392325.56	1399672.52
133	392363.90	1406636.52	170	392164.23	1399553.01
134	392311.30	1406539.06	171	392002.73	1399440.28
135	392252.69	1406445.11	172	391838.14	1399332.10
136	392188.30	1406355.01	173	391670.60	1399228.56
137	392118.37	1406269.14	174	391500.24	1399129.75
138	392043.20	1406187.83	175	391327.18	1399035.72
139	391963.06	1406111.40	176	391151.56	1398946.57
140	391878.28	1406040.15	177	390973.52	1398862.35
141	391789.20	1405974.36	178	390832.32	1398799.78
142	391696.16	1405914.30	179	390907.12	1398625.77
143	391599.54	1405860.20	180	390984.21	1398446.42
144	391499.71	1405812.27	181	391140.51	1398515.79
145	391397.06	1405770.71	182	391328.16	1398604.81
146	391292.01	1405735.67	183	391513.25	1398699.03
147	391184.97	1405707.30	184	391695.64	1398798.38
148	391105.07	1405690.73	185	391875.18	1398902.78

Обозначение характерных точек границ	Координаты МСК-26 зона 1		Обозначение характерных точек границ	Координаты МСК-26 зона 1	
	X	Y		X	Y
186	392051.74	1399012.16	37	382992.30	1407015.48
163	392225.17	1399126.42	38	383005.58	1406891.39
Сектор 4.60	Набс 408.20 м – 410.00 м		1	383025.52	1406761.52
1	383025.52	1406761.52	Сектор 4.61	Набс 410.00 м – 414.07 м	
2	383026.88	1406918.76	1	383196.80	1405726.24
3	383035.94	1407083.43	2	383179.88	1405779.68
4	383052.75	1407247.49	3	383135.11	1405938.41
5	383077.27	1407410.57	4	383097.87	1406099.07
6	383109.44	1407572.32	5	383068.24	1406261.30
7	383149.20	1407732.38	6	383046.29	1406424.75
8	383196.46	1407890.38	7	383032.06	1406589.06
9	383251.10	1408045.98	8	383025.58	1406753.85
10	383313.01	1408198.84	9	383025.52	1406761.52
11	383382.06	1408348.61	10	383005.58	1406891.39
12	383458.08	1408494.96	11	382992.30	1407015.48
13	383540.91	1408637.57	12	382984.25	1407148.26
14	383630.37	1408776.11	13	382982.59	1407289.23
15	383726.26	1408910.29	14	382987.65	1407423.75
16	383828.36	1409039.81	15	382998.23	1407548.95
17	383924.33	1409150.98	16	383014.83	1407676.37
18	383784.68	1409212.39	17	383039.26	1407812.79
19	383704.53	1409127.34	18	383069.44	1407943.98
20	383622.38	1409032.26	19	383079.48	1407982.15
21	383539.22	1408926.41	20	383117.09	1408109.10
22	383459.35	1408813.83	21	383157.81	1408226.45
23	383389.76	1408705.15	22	383207.01	1408349.73
24	383326.87	1408596.37	23	383265.02	1408476.81
25	383265.02	1408476.81	24	383326.87	1408596.37
26	383207.01	1408349.73	25	383389.76	1408705.15
27	383157.81	1408226.45	26	383459.35	1408813.83
28	383117.09	1408109.10	27	383539.22	1408926.41
29	383079.48	1407982.15	28	383622.38	1409032.26
30	383069.44	1407943.98	29	383704.53	1409127.34
31	383039.26	1407812.79	30	383784.68	1409212.39
32	383014.83	1407676.37	31	383589.95	1409298.04
33	382998.23	1407548.95	32	383587.81	1409298.98
34	382987.65	1407423.75	33	383492.94	1409192.43
35	382982.59	1407289.23	34	383398.29	1409075.05
36	382984.25	1407148.26	35	383309.67	1408953.07

Обозначение характерных точек границ	Координаты МСК-26 зона 1		Обозначение характерных точек границ	Координаты МСК-26 зона 1	
	X	Y		X	Y
36	383227.28	1408826.79	4	383484.09	1414736.82
37	383165.27	1408721.49	5	383449.65	1414816.94
38	383151.34	1408696.52	6	383332.20	1415090.16
39	383082.05	1408562.61	7	383168.15	1415017.30
40	383019.57	1408425.38	8	382975.90	1414925.97
41	383001.00	1408380.60	9	382786.28	1414829.31
42	382964.06	1408285.19	10	382599.42	1414727.39
43	382915.67	1408142.39	11	382415.49	1414620.29
44	382907.04	1408114.00	12	382234.61	1414508.10
45	382884.12	1408033.79	13	382056.95	1414390.91
46	382848.46	1407887.28	14	381882.62	1414268.79
47	382820.21	1407739.17	15	381711.77	1414141.86
48	382814.48	1407703.00	16	381518.64	1413989.20
49	382799.43	1407589.83	17	381693.26	1413775.56
50	382796.67	1407564.06	18	381762.03	1413691.41
51	382786.18	1407439.63	19	381951.81	1413841.25
52	382780.50	1407288.96	20	382114.17	1413961.60
53	382782.40	1407138.19	21	382279.83	1414077.37
54	382791.86	1406987.71	22	382448.66	1414188.46
55	382808.88	1406837.89	23	382620.53	1414294.80
56	382826.24	1406728.11	24	382795.29	1414396.30
57	382830.97	1406702.34	1	382972.83	1414492.88
58	382833.40	1406689.12	Контур 4.62.2		
59	382865.37	1406541.77	25	392854.53	1405433.33
60	382885.23	1406464.72	26	392975.53	1405567.11
61	382904.70	1406396.20	27	393090.58	1405711.84
62	382951.29	1406252.80	28	393191.04	1405856.00
63	382959.51	1406229.99	29	393287.08	1406014.05
64	383005.03	1406111.92	30	393384.41	1406202.38
65	383056.50	1405993.99	31	393447.56	1406346.80
66	383065.78	1405973.92	32	393508.24	1406510.79
67	383133.39	1405839.15	33	393550.66	1406648.44
68	383195.13	1405729.20	34	393580.54	1406764.20
1	383196.80	1405726.24	35	393616.49	1406940.91
Сектор 4.62	Набс 410.00 м – 415.00 м		36	393641.38	1407120.36
Контур 4.62.1			37	393654.94	1407302.11
1	382972.83	1414492.88	38	393657.01	1407479.65
2	383152.99	1414584.46	39	393647.71	1407662.04
3	383335.63	1414670.98	40	393627.48	1407838.91

Обозначение характерных точек границ	Координаты МСК-26 зона 1		Обозначение характерных точек границ	Координаты МСК-26 зона 1	
	X	Y		X	Y
41	393595.40	1408018.70	80	388880.70	1409397.53
42	393553.15	1408191.64	81	388921.07	1409360.21
43	393498.79	1408365.98	82	388960.85	1409322.27
44	393434.33	1408534.40	83	389000.03	1409283.70
45	393360.43	1408696.36	84	389038.60	1409244.52
46	393274.36	1408857.43	85	389076.54	1409204.74
47	393180.74	1409008.86	86	389113.86	1409164.37
48	393076.54	1409156.03	87	389150.54	1409123.41
49	392963.30	1409296.37	88	389178.30	1409091.43
50	392840.90	1409429.94	89	389280.69	1409184.51
51	392711.55	1409554.36	90	389390.30	1409272.73
52	392573.37	1409671.54	91	389513.76	1409359.83
53	392427.56	1409780.09	92	389638.94	1409436.62
54	392278.38	1409877.25	93	389765.27	1409503.63
55	392120.41	1409966.59	94	389898.27	1409563.88
56	391956.69	1410045.97	95	390030.26	1409614.06
57	391790.23	1410114.06	96	390104.98	1409638.47
58	391619.38	1410171.74	97	390239.17	1409675.46
59	391444.14	1410218.85	98	390383.31	1409705.71
60	391358.58	1410237.59	99	390531.13	1409726.98
61	391181.66	1410267.79	100	390675.00	1409738.45
62	391001.51	1410287.03	101	390821.71	1409740.91
63	390819.90	1410294.86	102	390967.86	1409734.10
64	390639.61	1410291.26	103	391106.75	1409719.02
65	390458.78	1410276.22	104	391249.69	1409694.53
66	390371.92	1410264.87	105	391392.89	1409660.57
67	390192.98	1410232.90	106	391530.54	1409618.65
68	390016.73	1410189.75	107	391668.35	1409567.01
69	389932.72	1410164.96	108	391804.66	1409505.71
70	389760.98	1410105.38	109	391934.48	1409437.06
71	389596.77	1410036.60	110	392058.12	1409361.34
72	389434.36	1409956.32	111	392172.56	1409281.21
73	389248.99	1409848.24	112	392290.24	1409187.27
74	389182.38	1409804.65	113	392398.91	1409088.49
75	389049.26	1409709.24	114	392498.50	1408985.87
76	388911.78	1409597.80	115	392593.91	1408874.39
77	388784.90	1409481.44	116	392682.14	1408756.99
78	388798.22	1409470.24	117	392761.78	1408635.84
79	388839.74	1409434.21	118	392831.21	1408514.61

Обозначение характерных точек границ	Координаты МСК-26 зона 1		Обозначение характерных точек границ	Координаты МСК-26 зона 1	
	X	Y		X	Y
119	392895.42	1408384.58	158	391896.90	1404777.35
120	392952.11	1408248.76	159	392061.95	1404852.76
121	392999.25	1408112.27	160	392139.82	1404892.86
122	393037.96	1407972.51	161	392297.77	1404983.80
123	393068.21	1407828.36	162	392447.65	1405083.20
124	393088.88	1407686.08	163	392591.39	1405192.09
125	393100.83	1407539.28	164	392728.84	1405310.55
126	393103.50	1407395.53	25	392854.53	1405433.33
127	393096.66	1407244.59	Контур 4.62.3		
128	393080.97	1407101.12	165	392444.85	1398810.69
129	393055.89	1406956.54	166	392623.76	1398936.01
130	393041.25	1406890.42	167	392799.10	1399066.28
131	393017.15	1406797.19	168	392997.30	1399222.95
132	392980.98	1406680.66	169	392938.12	1399295.34
133	392928.29	1406540.38	170	392753.89	1399520.75
134	392870.44	1406411.56	171	392562.13	1399369.25
135	392800.21	1406278.35	172	392395.35	1399245.48
136	392723.54	1406153.10	173	392225.17	1399126.42
137	392641.40	1406036.05	174	392051.74	1399012.16
138	392550.25	1405921.99	175	391875.18	1398902.78
139	392455.43	1405817.35	176	391695.64	1398798.38
140	392399.93	1405761.68	177	391513.25	1398699.03
141	392297.16	1405667.80	178	391328.16	1398604.81
142	392182.56	1405575.47	179	391140.51	1398515.79
143	392065.07	1405492.39	180	390984.21	1398446.42
144	391936.39	1405413.21	181	391059.28	1398271.79
145	391808.91	1405345.55	182	391136.10	1398093.07
146	391675.23	1405285.03	183	391304.46	1398167.85
147	391538.40	1405233.23	184	391501.76	1398261.58
148	391405.44	1405192.04	185	391696.37	1398360.78
149	391329.97	1405172.52	186	391888.13	1398465.37
150	391345.15	1405124.69	187	392076.89	1398575.28
151	391383.52	1404988.63	188	392262.52	1398690.42
152	391415.44	1404850.93	165	392444.85	1398810.69
153	391440.84	1404711.87	Сектор 4.63	Набс 415.00 м – 420.00 м	
154	391452.27	1404632.28	Контур 4.63.1		
155	391553.05	1404658.22	1	382786.28	1414829.31
156	391643.93	1404684.99	2	382975.90	1414925.97
157	391727.11	1404712.41	3	383168.15	1415017.30

Обозначение характерных точек границ	Координаты МСК-26 зона I		Обозначение характерных точек границ	Координаты МСК-26 зона I	
	X	Y		X	Y
4	383332.20	1415090.16	41	394206.09	1407615.90
5	383297.64	1415170.55	42	394190.39	1407803.19
6	383180.31	1415443.50	43	394155.15	1408042.90
7	383003.91	1415365.10	44	394136.24	1408138.26
8	382802.01	1415269.05	45	394075.92	1408378.48
9	382602.88	1415167.39	46	394000.87	1408606.86
10	382406.66	1415060.22	47	393939.95	1408760.85
11	382213.50	1414947.62	48	393854.99	1408945.77
12	382023.57	1414829.66	49	393744.32	1409151.12
13	381837.00	1414706.44	50	393639.56	1409319.19
14	381653.95	1414578.07	51	393579.26	1409406.97
15	381474.55	1414444.63	52	393437.83	1409592.48
16	381275.24	1414286.99	53	393377.39	1409664.35
17	381449.42	1414073.88	54	393218.06	1409836.35
18	381518.64	1413989.20	55	393154.21	1409899.04
19	381711.77	1414141.86	56	392975.59	1410058.35
20	381882.62	1414268.79	57	392909.66	1410111.76
21	382056.95	1414390.91	58	392716.25	1410253.83
22	382234.61	1414508.10	59	392645.92	1410300.51
23	382415.49	1414620.29	60	392438.14	1410424.64
24	382599.42	1414727.39	61	392223.58	1410533.07
1	382786.28	1414829.31	62	392070.53	1410599.33
Контур 4.63.2			63	391897.83	1410663.73
25	393207.42	1405002.13	64	391742.46	1410712.99
26	393374.99	1405182.06	65	391567.34	1410758.86
27	393478.23	1405307.07	66	391324.30	1410806.56
28	393537.25	1405384.31	67	391168.05	1410827.63
29	393677.55	1405588.42	68	391003.61	1410842.11
30	393801.86	1405800.61	69	390763.34	1410848.85
31	393875.34	1405945.12	70	390530.39	1410839.26
32	393916.09	1406033.38	71	390365.30	1410822.87
33	394008.50	1406263.20	72	390281.22	1410811.37
34	394035.19	1406340.15	73	390045.27	1410767.64
35	394084.17	1406499.69	74	389963.09	1410748.32
36	394135.07	1406705.40	75	389730.34	1410681.82
37	394165.48	1406865.46	76	389499.33	1410597.58
38	394179.99	1406961.58	77	389350.60	1410533.07
39	394203.41	1407190.36	78	389262.94	1410491.04
40	394211.00	1407373.65	79	389045.27	1410372.87

Обозначение характерных точек границ	Координаты МСК-26 зона I		Обозначение характерных точек границ	Координаты МСК-26 зона I	
	X	Y		X	Y
80	388842.72	1410243.38	119	392427.56	1409780.09
81	388774.29	1410194.96	120	392573.37	1409671.54
82	388630.72	1410084.71	121	392711.55	1409554.36
83	388444.05	1409921.88	122	392840.90	1409429.94
84	388328.66	1409808.26	123	392963.30	1409296.37
85	388353.90	1409793.06	124	393076.54	1409156.03
86	388400.55	1409763.97	125	393180.74	1409008.86
87	388446.73	1409734.15	126	393274.36	1408857.43
88	388492.44	1409703.61	127	393360.43	1408696.36
89	388537.67	1409672.35	128	393434.33	1408534.40
90	388582.40	1409640.38	129	393498.79	1408365.98
91	388626.62	1409607.72	130	393553.15	1408191.64
92	388670.33	1409574.37	131	393595.40	1408018.70
93	388713.50	1409540.33	132	393627.48	1407838.91
94	388756.14	1409505.62	133	393647.71	1407662.04
95	388784.90	1409481.44	134	393657.01	1407479.65
96	388911.78	1409597.80	135	393654.94	1407302.11
97	389049.26	1409709.24	136	393641.38	1407120.36
98	389182.38	1409804.65	137	393616.49	1406940.91
99	389248.99	1409848.24	138	393580.54	1406764.20
100	389434.36	1409956.32	139	393550.66	1406648.44
101	389596.77	1410036.60	140	393508.24	1406510.79
102	389760.98	1410105.38	141	393447.56	1406346.80
103	389932.72	1410164.96	142	393384.41	1406202.38
104	390016.73	1410189.75	143	393287.08	1406014.05
105	390192.98	1410232.90	144	393191.04	1405856.00
106	390371.92	1410264.87	145	393090.58	1405711.84
107	390458.78	1410276.22	146	392975.53	1405567.11
108	390639.61	1410291.26	147	392854.53	1405433.33
109	390819.90	1410294.86	148	392728.84	1405310.55
110	391001.51	1410287.03	149	392591.39	1405192.09
111	391181.66	1410267.79	150	392447.65	1405083.20
112	391358.58	1410237.59	151	392297.77	1404983.80
113	391444.14	1410218.85	152	392139.82	1404892.86
114	391619.38	1410171.74	153	392061.95	1404852.76
115	391790.23	1410114.06	154	391896.90	1404777.35
116	391956.69	1410045.97	155	391727.11	1404712.41
117	392120.41	1409966.59	156	391643.93	1404684.99
118	392278.38	1409877.25	157	391553.05	1404658.22

Обозначение характерных точек границ	Координаты МСК-26 зона I		Обозначение характерных точек границ	Координаты МСК-26 зона I	
	X	Y		X	Y
158	391452.27	1404632.28	195	392282.86	1398250.34
159	391459.65	1404571.77	196	392477.47	1398371.35
160	391471.85	1404430.94	174	392668.64	1398497.75
161	391477.40	1404289.69	Сектор 4.64	Набс 420.00 м – 425.00 м	
162	391476.29	1404148.33	Контур 4.64.1		
163	391472.70	1404069.64	1	382802.01	1415269.05
164	391637.20	1404107.42	2	383003.91	1415365.10
165	391873.07	1404177.00	3	383180.31	1415443.50
166	392025.56	1404232.05	4	383145.64	1415524.16
167	392194.74	1404303.01	5	383028.43	1415796.85
168	392341.72	1404373.45	6	382835.24	1415710.87
169	392500.77	1404459.89	7	382623.76	1415609.97
170	392709.21	1404590.56	8	382415.17	1415503.21
171	392835.44	1404680.50	9	382209.64	1415390.67
172	392965.77	1404782.69	10	382007.34	1415272.43
173	393030.22	1404837.21	11	381808.42	1415148.59
25	393207.42	1405002.13	12	381613.03	1415019.24
Контур 4.63.3			13	381421.33	1414884.49
174	392668.64	1398497.75	14	381237.03	1414747.17
175	392856.19	1398629.44	15	381031.84	1414584.78
176	393036.41	1398763.57	16	381205.60	1414372.19
177	393240.70	1398925.15	17	381275.24	1414286.99
178	392997.30	1399222.95	18	381474.55	1414444.63
179	392799.10	1399066.28	19	381653.95	1414578.07
180	392623.76	1398936.01	20	381837.00	1414706.44
181	392444.85	1398810.69	21	382023.57	1414829.66
182	392262.52	1398690.42	22	382213.50	1414947.62
183	392076.89	1398575.28	23	382406.66	1415060.22
184	391888.13	1398465.37	24	382602.88	1415167.39
185	391696.37	1398360.78	1	382802.01	1415269.05
186	391501.76	1398261.58	Контур 4.64.2		
187	391304.46	1398167.85	25	393608.88	1404620.36
188	391136.10	1398093.07	26	393725.40	1404742.80
189	391211.05	1397918.71	27	393834.61	1404867.49
190	391287.99	1397739.72	28	393935.16	1404992.33
191	391472.92	1397821.97	29	394037.93	1405131.63
192	391679.81	1397920.54	30	394131.53	1405270.34
193	391883.87	1398024.84	31	394215.18	1405406.07
194	392084.94	1398134.81	32	394299.68	1405557.15

Обозначение характерных точек границ	Координаты МСК-26 зона 1		Обозначение характерных точек границ	Координаты МСК-26 зона 1	
	X	Y		X	Y
33	394375.16	1405706.50	72	392244.49	1411126.24
34	394440.37	1405849.87	73	392085.57	1411184.85
35	394506.03	1406012.12	74	391927.23	1411235.91
36	394563.01	1406172.21	75	391769.05	1411279.71
37	394617.40	1406349.96	76	391600.40	1411318.71
38	394663.53	1406530.59	77	391435.92	1411349.52
39	394697.14	1406691.35	78	391278.14	1411372.39
40	394724.70	1406858.11	79	391105.92	1411389.93
41	394744.93	1407022.62	80	390938.88	1411399.89
42	394757.81	1407180.47	81	390776.47	1411402.78
43	394764.63	1407355.37	82	390605.70	1411398.60
44	394764.08	1407522.71	83	390437.86	1411387.44
45	394756.97	1407681.98	84	390277.96	1411370.08
46	394741.94	1407854.44	85	390114.48	1411345.48
47	394720.42	1408020.38	86	389950.08	1411313.74
48	394693.41	1408177.51	87	389790.37	1411275.92
49	394656.88	1408346.72	88	389623.79	1411228.84
50	394614.73	1408508.66	89	389464.81	1411176.61
51	394568.24	1408661.17	90	389312.75	1411119.51
52	394512.11	1408820.97	91	389160.53	1411055.03
53	394451.30	1408973.68	92	389010.98	1410984.30
54	394381.38	1409129.66	93	388859.70	1410904.72
55	394308.24	1409275.90	94	388718.34	1410822.54
56	394228.25	1409420.71	95	388578.83	1410733.63
57	394139.33	1409566.70	96	388440.18	1410636.78
58	394045.27	1409707.13	97	388308.78	1410536.47
59	393946.87	1409841.59	98	388180.54	1410429.93
60	393844.42	1409969.95	99	388054.78	1410316.07
61	393733.50	1410097.49	100	387930.67	1410193.43
62	393617.91	1410219.68	101	387810.71	1410064.16
63	393501.30	1410333.07	102	387813.59	1410063.04
64	393375.26	1410445.69	103	387864.55	1410042.40
65	393247.20	1410550.92	104	387915.17	1410020.96
66	393119.26	1410647.51	105	387965.45	1409998.73
67	392976.80	1410745.85	106	388015.38	1409975.72
68	392835.22	1410835.05	107	388064.94	1409951.92
69	392692.72	1410916.69	108	388114.12	1409927.35
70	392547.59	1410992.01	109	388162.91	1409902.00
71	392396.58	1411062.67	110	388211.29	1409875.90

Обозначение характерных точек границ	Координаты МСК-26 зона 1		Обозначение характерных точек границ	Координаты МСК-26 зона 1	
	X	Y		X	Y
111	388259.26	1409849.03	150	393939.95	1408760.85
112	388306.80	1409821.42	151	394000.87	1408606.86
113	388328.66	1409808.26	152	394075.92	1408378.48
114	388444.05	1409921.88	153	394136.24	1408138.26
115	388630.72	1410084.71	154	394155.15	1408042.90
116	388774.29	1410194.96	155	394190.39	1407803.19
117	388842.72	1410243.38	156	394206.09	1407615.90
118	389045.27	1410372.87	157	394211.00	1407373.65
119	389262.94	1410491.04	158	394203.41	1407190.36
120	389350.60	1410533.07	159	394179.99	1406961.58
121	389499.33	1410597.58	160	394165.48	1406865.46
122	389730.34	1410681.82	161	394135.07	1406705.40
123	389963.09	1410748.32	162	394084.17	1406499.69
124	390045.27	1410767.64	163	394035.19	1406340.15
125	390281.22	1410811.37	164	394008.50	1406263.20
126	390365.30	1410822.87	165	393916.09	1406033.38
127	390530.39	1410839.26	166	393875.34	1405945.12
128	390763.34	1410848.85	167	393801.86	1405800.61
129	391003.61	1410842.11	168	393677.55	1405588.42
130	391168.05	1410827.63	169	393537.25	1405384.31
131	391324.30	1410806.56	170	393478.23	1405307.07
132	391567.34	1410758.86	171	393374.99	1405182.06
133	391742.46	1410712.99	172	393207.42	1405002.13
134	391897.83	1410663.73	173	393030.22	1404837.21
135	392070.53	1410599.33	174	392965.77	1404782.69
136	392223.58	1410533.07	175	392835.44	1404680.50
137	392438.14	1410424.64	176	392709.21	1404590.56
138	392645.92	1410300.51	177	392500.77	1404459.89
139	392716.25	1410253.83	178	392341.72	1404373.45
140	392909.66	1410111.76	179	392194.74	1404303.01
141	392975.59	1410058.35	180	392025.56	1404232.05
142	393154.21	1409899.04	181	391873.07	1404177.00
143	393218.06	1409836.35	182	391637.20	1404107.42
144	393377.39	1409664.35	183	391472.70	1404069.64
145	393437.83	1409592.48	184	391468.52	1404007.19
146	393579.26	1409406.97	185	391454.12	1403866.57
147	393639.56	1409319.19	186	391442.77	1403786.12
148	393744.32	1409151.12	187	391542.92	1403742.08
149	393854.99	1408945.77	188	391872.24	1403597.25

Обозначение характерных точек границ	Координаты МСК-26 зона 1		Обозначение характерных точек границ	Координаты МСК-26 зона 1	
	X	Y		X	Y
189	392069.31	1403658.75	1	382623.76	1415609.97
190	392226.57	1403715.95	2	382835.24	1415710.87
191	392376.76	1403777.80	3	383028.43	1415796.85
192	392531.83	1403849.46	4	382993.65	1415877.76
193	392679.27	1403925.19	5	382876.54	1416150.19
194	392817.06	1404003.27	6	382670.36	1416058.37
195	392962.43	1404093.89	7	382449.23	1415952.73
196	393099.83	1404187.72	8	382231.14	1415840.97
197	393231.38	1404285.85	9	382016.26	1415723.15
198	393362.72	1404392.80	10	381804.75	1415599.39
199	393485.80	1404501.74	11	381596.78	1415469.76
25	393608.88	1404620.36	12	381392.50	1415334.38
Контур 4.64.3			13	381192.09	1415193.35
200	392892.71	1398185.02	14	380999.27	1415049.51
201	393085.34	1398320.51	15	380788.44	1414882.57
202	393274.03	1398461.10	16	380961.82	1414670.45
203	393484.10	1398627.35	17	381031.84	1414584.78
204	393320.71	1398827.26	18	381237.03	1414747.17
205	393240.70	1398925.15	19	381421.33	1414884.49
206	393036.41	1398763.57	20	381613.03	1415019.24
207	392856.19	1398629.44	21	381808.42	1415148.59
208	392668.64	1398497.75	22	382007.34	1415272.43
209	392477.47	1398371.35	23	382209.64	1415390.67
210	392282.86	1398250.34	24	382415.17	1415503.21
211	392084.94	1398134.81	1	382623.76	1415609.97
212	391883.87	1398024.84	Контур 4.65.2		
213	391679.81	1397920.54	25	394142.91	1404378.69
214	391472.92	1397821.97	26	394266.02	1404520.01
215	391287.99	1397739.72	27	394437.20	1404738.29
216	391439.88	1397386.36	28	394496.43	1404820.79
217	391641.70	1397476.25	29	394601.79	1404977.65
218	391858.18	1397579.66	30	394745.10	1405216.95
219	392071.69	1397689.08	31	394793.53	1405306.22
220	392282.06	1397804.41	32	394878.40	1405475.06
221	392489.13	1397925.58	33	394990.26	1405729.63
222	392692.73	1398052.48	34	395027.44	1405825.07
200	392892.71	1398185.02	35	395090.48	1406003.21
Сектор 4.65	Набс 425.00 м – 430.00 м		36	395150.94	1406201.30
Контур 4.65.1			37	395205.14	1406414.50

Обозначение характерных точек границ	Координаты МСК-26 зона 1		Обозначение характерных точек границ	Координаты МСК-26 зона 1	
	X	Y		X	Y
38	395259.85	1406693.90	77	391517.77	1411897.35
39	395274.67	1406791.64	78	391241.24	1411933.83
40	395297.06	1406977.72	79	391140.08	1411942.82
41	395315.92	1407253.61	80	390951.43	1411953.66
42	395318.57	1407356.00	81	390852.61	1411956.11
43	395317.54	1407544.96	82	390665.19	1411955.01
44	395301.55	1407823.43	83	390380.96	1411938.41
45	395291.44	1407924.48	84	390098.34	1411904.01
46	395266.73	1408111.83	85	389825.58	1411853.47
47	395215.97	1408386.09	86	389726.59	1411830.76
48	395193.26	1408485.08	87	389549.39	1411784.36
49	395145.27	1408667.85	88	389452.02	1411755.48
50	395060.54	1408933.60	89	389272.62	1411696.11
51	395025.60	1409028.96	90	389179.84	1411662.01
52	394957.35	1409198.95	91	389005.99	1411591.99
53	394916.50	1409291.94	92	388754.37	1411475.21
54	394835.11	1409462.47	93	388664.14	1411428.60
55	394702.08	1409707.63	94	388499.05	1411336.67
56	394649.90	1409794.76	95	388262.72	1411188.50
57	394547.78	1409953.76	96	388176.65	1411129.27
58	394381.55	1410184.90	97	388025.56	1411018.12
59	394201.14	1410405.15	98	387811.53	1410843.01
60	394135.28	1410478.87	99	387735.08	1410774.85
61	394006.18	1410614.74	100	387598.04	1410644.75
62	393800.65	1410809.54	101	387466.36	1410508.78
63	393726.07	1410874.42	102	387346.41	1410374.32
64	393580.96	1410993.04	103	387232.84	1410236.51
65	393357.41	1411157.27	104	387234.91	1410236.10
66	393273.09	1411213.89	105	387288.65	1410224.53
67	393113.00	1411314.27	106	387342.21	1410212.12
68	392864.17	1411452.64	107	387395.57	1410198.86
69	392613.24	1411572.45	108	387448.71	1410184.77
70	392519.01	1411612.60	109	387501.62	1410169.85
71	392348.38	1411679.22	110	387554.29	1410154.10
72	392252.63	1411713.09	111	387606.71	1410137.52
73	392078.15	1411768.86	112	387658.86	1410120.12
74	391980.46	1411796.65	113	387710.74	1410101.91
75	391802.82	1411841.35	114	387762.31	1410082.88
76	391703.58	1411862.95	115	387810.71	1410064.16

Обозначение характерных точек границ	Координаты МСК-26 зона 1		Обозначение характерных точек границ	Координаты МСК-26 зона 1	
	X	Y		X	Y
116	387930.67	1410193.43	155	393733.50	1410097.49
117	388054.78	1410316.07	156	393844.42	1409969.95
118	388180.54	1410429.93	157	393946.87	1409841.59
119	388308.78	1410536.47	158	394045.27	1409707.13
120	388440.18	1410636.78	159	394139.33	1409566.70
121	388578.83	1410733.63	160	394228.25	1409420.71
122	388718.34	1410822.54	161	394308.24	1409275.90
123	388859.70	1410904.72	162	394381.38	1409129.66
124	389010.98	1410984.30	163	394451.30	1408973.68
125	389160.53	1411055.03	164	394512.11	1408820.97
126	389312.75	1411119.51	165	394568.24	1408661.17
127	389464.81	1411176.61	166	394614.73	1408508.66
128	389623.79	1411228.84	167	394656.88	1408346.72
129	389790.37	1411275.92	168	394693.41	1408177.51
130	389950.08	1411313.74	169	394720.42	1408020.38
131	390114.48	1411345.48	170	394741.94	1407854.44
132	390277.96	1411370.08	171	394756.97	1407681.98
133	390437.86	1411387.44	172	394764.08	1407522.71
134	390605.70	1411398.60	173	394764.63	1407355.37
135	390776.47	1411402.78	174	394757.81	1407180.47
136	390938.88	1411399.89	175	394744.93	1407022.62
137	391105.92	1411389.93	176	394724.70	1406858.11
138	391278.14	1411372.39	177	394697.14	1406691.35
139	391435.92	1411349.52	178	394663.53	1406530.59
140	391600.40	1411318.71	179	394617.40	1406349.96
141	391769.05	1411279.71	180	394563.01	1406172.21
142	391927.23	1411235.91	181	394506.03	1406012.12
143	392085.57	1411184.85	182	394440.37	1405849.87
144	392244.49	1411126.24	183	394375.16	1405706.50
145	392396.58	1411062.67	184	394299.68	1405557.15
146	392547.59	1410992.01	185	394215.18	1405406.07
147	392692.72	1410916.69	186	394131.53	1405270.34
148	392835.22	1410835.05	187	394037.93	1405131.63
149	392976.80	1410745.85	188	393935.16	1404992.33
150	393119.26	1410647.51	189	393834.61	1404867.49
151	393247.20	1410550.92	190	393725.40	1404742.80
152	393375.26	1410445.69	191	393608.88	1404620.36
153	393501.30	1410333.07	192	393485.80	1404501.74
154	393617.91	1410219.68	193	393362.72	1404392.80

Обозначение характерных точек границ	Координаты МСК-26 зона 1		Обозначение характерных точек границ	Координаты МСК-26 зона 1	
	X	Y		X	Y
194	393231.38	1404285.85	231	392071.69	1397689.08
195	393099.83	1404187.72	232	391858.18	1397579.66
196	392962.43	1404093.89	233	391641.70	1397476.25
197	392817.06	1404003.27	234	391439.88	1397386.36
198	392679.27	1403925.19	235	391444.56	1397375.47
199	392531.83	1403849.46	236	391591.77	1397033.01
200	392376.76	1403777.80	237	391806.63	1397128.75
201	392226.57	1403715.95	238	392032.75	1397236.91
202	392069.31	1403658.75	239	392255.76	1397351.33
203	391872.24	1403597.25	240	392475.49	1397471.94
204	391894.98	1403587.24	241	392691.76	1397598.64
205	392247.05	1403432.41	242	392904.41	1397731.32
206	392599.11	1403277.58	219	393113.28	1397869.89
207	392607.12	1403274.05	Сектор 4.66	Набс 430.00 м – 435.00 м	
208	392698.21	1403315.19	Контур 4.66.1		
209	392952.47	1403443.30	1	382449.23	1415952.73
210	393191.25	1403582.77	2	382670.36	1416058.37
211	393277.43	1403638.13	3	382876.54	1416150.19
212	393428.43	1403741.82	4	382841.65	1416231.35
213	393510.27	1403801.97	5	382724.65	1416503.54
214	393654.47	1403914.94	6	382501.64	1416404.11
215	393732.36	1403980.11	7	382270.93	1416293.63
216	393869.18	1404101.91	8	382043.39	1416176.75
217	393942.83	1404171.84	9	381819.20	1416053.56
218	394075.72	1404306.19	10	381598.54	1415924.17
25	394142.91	1404378.69	11	381381.58	1415788.66
Контур 4.65.3			12	381168.49	1415647.14
219	393113.28	1397869.89	13	380962.74	1415502.13
220	393318.19	1398014.24	14	380761.32	1415351.72
221	393511.90	1398158.82	15	380545.05	1415180.36
222	393727.51	1398329.55	16	380718.08	1414968.66
223	393699.09	1398364.32	17	380788.44	1414882.57
224	393484.10	1398627.35	18	380999.27	1415049.51
225	393274.03	1398461.10	19	381192.09	1415193.35
226	393085.34	1398320.51	20	381392.50	1415334.38
227	392892.71	1398185.02	21	381596.78	1415469.76
228	392692.73	1398052.48	22	381804.75	1415599.39
229	392489.13	1397925.58	23	382016.26	1415723.15
230	392282.06	1397804.41	24	382231.14	1415840.97

Обозначение характерных точек границ	Координаты МСК-26 зона 1		Обозначение характерных точек границ	Координаты МСК-26 зона 1	
	X	Y		X	Y
1	382449.23	1415952.73	62	394396.67	1411007.53
Контур 4.66.2			63	394243.95	1411155.09
25	394625.79	1404088.30	64	394079.79	1411300.68
26	394763.23	1404253.43	65	393919.15	1411431.68
27	394887.81	1404416.19	66	393751.51	1411557.23
28	395012.43	1404593.87	67	393568.40	1411682.57
29	395129.33	1404776.78	68	393390.75	1411793.50
30	395232.53	1404953.87	69	393207.61	1411897.57
31	395333.90	1405145.76	70	393014.51	1411996.74
32	395426.95	1405341.89	71	392829.72	1412082.29
33	395506.65	1405529.27	72	392630.63	1412164.62
34	395582.68	1405730.85	73	392425.10	1412239.46
35	395654.52	1405950.03	74	392228.57	1412301.94
36	395684.46	1406052.58	75	392022.01	1412358.30
37	395721.50	1406192.50	76	391805.62	1412407.43
38	395746.75	1406298.43	77	391599.61	1412445.18
39	395789.13	1406504.77	78	391393.92	1412474.17
40	395824.10	1406721.38	79	391173.07	1412495.80
41	395848.62	1406927.21	80	390963.95	1412507.42
42	395865.09	1407141.17	81	390751.10	1412510.37
43	395872.53	1407357.79	82	390534.00	1412504.15
44	395871.00	1407567.23	83	390327.22	1412489.67
45	395860.93	1407774.71	84	390113.97	1412465.75
46	395840.80	1407995.69	85	389901.67	1412432.78
47	395813.03	1408203.28	86	389700.58	1412393.08
48	395777.04	1408407.87	87	389492.43	1412342.96
49	395729.37	1408624.58	88	389279.13	1412281.77
50	395675.81	1408827.06	89	389080.42	1412215.60
51	395614.46	1409025.52	90	388881.43	1412139.98
52	395541.12	1409231.59	91	388684.00	1412055.24
53	395463.98	1409422.85	92	388499.10	1411966.78
54	395374.49	1409620.56	93	388307.40	1411865.05
55	395276.55	1409814.29	94	388120.21	1411755.14
56	395176.66	1409993.27	95	387947.86	1411644.21
57	395063.08	1410178.20	96	387768.63	1411517.92
58	394940.29	1410360.04	97	387596.65	1411385.28
59	394816.22	1410528.23	98	387440.12	1411253.99
60	394684.25	1410692.41	99	387281.01	1411108.87
61	394539.63	1410857.43	100	387125.40	1410954.18

Обозначение характерных точек границ	Координаты МСК-26 зона I		Обозначение характерных точек границ	Координаты МСК-26 зона I	
	X	Y		X	Y
101	386984.57	1410802.07	140	391140.08	1411942.82
102	386848.74	1410642.65	141	391241.24	1411933.83
103	386714.05	1410470.31	142	391517.77	1411897.35
104	386597.53	1410307.98	143	391703.58	1411862.95
105	386635.09	1410307.10	144	391802.82	1411841.35
106	386690.03	1410304.94	145	391980.46	1411796.65
107	386744.92	1410301.92	146	392078.15	1411768.86
108	386799.76	1410298.03	147	392252.63	1411713.09
109	386854.53	1410293.29	148	392348.38	1411679.22
110	386909.22	1410287.69	149	392519.01	1411612.60
111	386963.82	1410281.22	150	392613.24	1411572.45
112	387018.31	1410273.91	151	392864.17	1411452.64
113	387072.67	1410265.73	152	393113.00	1411314.27
114	387126.90	1410256.71	153	393273.09	1411213.89
115	387180.99	1410246.83	154	393357.41	1411157.27
116	387232.84	1410236.51	155	393580.96	1410993.04
117	387346.41	1410374.32	156	393726.07	1410874.42
118	387466.36	1410508.78	157	393800.65	1410809.54
119	387598.04	1410644.75	158	394006.18	1410614.74
120	387735.08	1410774.85	159	394135.28	1410478.87
121	387811.53	1410843.01	160	394201.14	1410405.15
122	388025.56	1411018.12	161	394381.55	1410184.90
123	388176.65	1411129.27	162	394547.78	1409953.76
124	388262.72	1411188.50	163	394649.90	1409794.76
125	388499.05	1411336.67	164	394702.08	1409707.63
126	388664.14	1411428.60	165	394835.11	1409462.47
127	388754.37	1411475.21	166	394916.50	1409291.94
128	389005.99	1411591.99	167	394957.35	1409198.95
129	389179.84	1411662.01	168	395025.60	1409028.96
130	389272.62	1411696.11	169	395060.54	1408933.60
131	389452.02	1411755.48	170	395145.27	1408667.85
132	389549.39	1411784.36	171	395193.26	1408485.08
133	389726.59	1411830.76	172	395215.97	1408386.09
134	389825.58	1411853.47	173	395266.73	1408111.83
135	390098.34	1411904.01	174	395291.44	1407924.48
136	390380.96	1411938.41	175	395301.55	1407823.43
137	390665.19	1411955.01	176	395317.54	1407544.96
138	390852.61	1411956.11	177	395318.57	1407356.00
139	390951.43	1411953.66	178	395315.92	1407253.61

Обозначение характерных точек границ	Координаты МСК-26 зона I		Обозначение характерных точек границ	Координаты МСК-26 зона I	
	X	Y		X	Y
179	395297.06	1406977.72	Контур 4.66.3		
180	395274.67	1406791.64	217	393336.97	1397556.90
181	395259.85	1406693.90	218	393547.50	1397705.42
182	395205.14	1406414.50	219	393749.93	1397856.67
183	395150.94	1406201.30	220	393970.91	1398031.76
184	395090.48	1406003.21	221	393727.51	1398329.55
185	395027.44	1405825.07	222	393511.90	1398158.82
186	394990.26	1405729.63	223	393318.19	1398014.24
187	394878.40	1405475.06	224	393113.28	1397869.89
188	394793.53	1405306.22	225	392904.41	1397731.32
189	394745.10	1405216.95	226	392691.76	1397598.64
190	394601.79	1404977.65	227	392475.49	1397471.94
191	394496.43	1404820.79	228	392255.76	1397351.33
192	394437.20	1404738.29	229	392032.75	1397236.91
193	394266.02	1404520.01	230	391806.63	1397128.75
194	394142.91	1404378.69	231	391591.77	1397033.01
195	394075.72	1404306.19	232	391675.89	1396837.32
196	393942.83	1404171.84	233	391743.66	1396679.66
197	393869.18	1404101.91	234	391815.84	1396711.06
198	393732.36	1403980.11	235	392050.52	1396818.18
199	393654.47	1403914.94	236	392281.49	1396931.38
200	393510.27	1403801.97	237	392495.70	1397043.57
201	393428.43	1403741.82	238	392686.27	1397149.34
202	393277.43	1403638.13	239	392902.76	1397276.74
203	393191.25	1403582.77	240	393122.03	1397413.97
204	392952.47	1403443.30	217	393336.97	1397556.90
205	392698.21	1403315.19	Сектор 4.67	Набс 435.00 м – 440.00 м	
206	392607.12	1403274.05	Контур 4.67.1		
207	392951.17	1403122.75	1	382270.93	1416293.63
208	393266.59	1402984.03	2	382501.64	1416404.11
209	393404.38	1403063.84	3	382724.65	1416503.54
210	393491.25	1403117.15	4	382689.68	1416584.90
211	393671.25	1403235.54	5	382572.77	1416856.88
212	393848.67	1403363.46	6	382429.25	1416793.75
213	394010.82	1403490.89	7	382230.08	1416701.46
214	394173.53	1403630.06	8	382009.77	1416592.83
215	394335.80	1403781.41	9	381778.28	1416470.88
216	394482.82	1403930.58	10	381552.18	1416343.75
25	394625.79	1404088.30	11	381339.65	1416216.69

Обозначение характерных точек границ	Координаты МСК-26 зона 1		Обозначение характерных точек границ	Координаты МСК-26 зона 1	
	X	Y		X	Y
12	381156.22	1416100.96	49	396305.42	1408588.42
13	380943.02	1415958.90	50	396253.79	1408811.01
14	380730.27	1415808.65	51	396190.24	1409041.08
15	380523.29	1415653.86	52	396116.04	1409270.88
16	380301.65	1415478.15	53	396035.83	1409488.03
17	380474.34	1415266.86	54	395944.07	1409707.69
18	380545.05	1415180.36	55	395842.04	1409925.39
19	380761.32	1415351.72	56	395736.30	1410128.73
20	380962.74	1415502.13	57	395617.26	1410336.03
21	381168.49	1415647.14	58	395488.75	1410539.23
22	381381.58	1415788.66	59	395358.35	1410727.70
23	381598.54	1415924.17	60	395215.74	1410916.60
24	381819.20	1416053.56	61	395061.31	1411103.94
25	382043.39	1416176.75	62	394908.32	1411274.59
1	382270.93	1416293.63	63	394743.15	1411444.12
Контур 4.67.2			64	394566.46	1411610.63
26	395048.63	1403730.51	65	394393.29	1411760.76
27	395202.18	1403915.52	66	394208.18	1411908.25
28	395341.13	1404097.78	67	394013.08	1412050.55
29	395476.71	1404291.78	68	393823.07	1412177.47
30	395607.17	1404496.55	69	393619.25	1412301.67
31	395722.18	1404694.78	70	393406.70	1412419.01
32	395832.38	1404904.25	71	393201.63	1412521.35
33	395934.89	1405120.97	72	392983.48	1412619.09
34	396023.51	1405330.09	73	392761.30	1412707.49
35	396106.53	1405550.96	74	392542.85	1412784.10
36	396185.39	1405792.05	75	392315.11	1412853.41
37	396217.98	1405903.86	76	392083.61	1412913.26
38	396245.51	1406005.92	77	391860.22	1412961.32
39	396300.65	1406238.15	78	391624.99	1413001.77
40	396346.57	1406476.55	79	391385.48	1413032.48
41	396380.53	1406703.21	80	391157.83	1413052.16
42	396405.88	1406938.53	81	390919.38	1413062.81
43	396421.54	1407180.27	82	390677.14	1413063.27
44	396426.84	1407407.94	83	390447.58	1413054.13
45	396422.49	1407646.59	84	390211.68	1413034.93
46	396407.78	1407887.61	85	389971.29	1413005.02
47	396384.45	1408114.92	86	389744.69	1412967.19
48	396350.23	1408351.14	87	389510.75	1412918.03

Обозначение характерных точек границ	Координаты МСК-26 зона 1		Обозначение характерных точек границ	Координаты МСК-26 зона 1	
	X	Y		X	Y
88	389279.05	1412858.96	127	389700.58	1412393.08
89	389060.14	1412793.45	128	389901.67	1412432.78
90	388834.52	1412715.57	129	390113.97	1412465.75
91	388609.12	1412626.82	130	390327.22	1412489.67
92	388399.05	1412533.82	131	390534.00	1412504.15
93	388184.69	1412428.04	132	390751.10	1412510.37
94	387973.82	1412312.54	133	390963.95	1412507.42
95	387777.53	1412194.24	134	391173.07	1412495.80
96	387578.11	1412062.41	135	391393.92	1412474.17
97	387383.80	1411921.75	136	391599.61	1412445.18
98	387203.46	1411779.43	137	391805.62	1412407.43
99	387022.14	1411623.65	138	392022.01	1412358.30
100	386847.56	1411460.26	139	392228.57	1412301.94
101	386688.16	1411298.31	140	392425.10	1412239.46
102	386541.60	1411137.10	141	392630.63	1412164.62
103	386538.38	1411087.94	142	392829.72	1412082.29
104	386513.30	1410704.17	143	393014.51	1411996.74
105	386488.22	1410320.39	144	393207.61	1411897.57
106	386487.44	1410308.53	145	393390.75	1411793.50
107	386525.15	1410308.82	146	393568.40	1411682.57
108	386580.13	1410308.39	147	393751.51	1411557.23
109	386597.53	1410307.98	148	393919.15	1411431.68
110	386714.05	1410470.31	149	394079.79	1411300.68
111	386848.74	1410642.65	150	394243.95	1411155.09
112	386984.57	1410802.07	151	394396.67	1411007.53
113	387125.40	1410954.18	152	394539.63	1410857.43
114	387281.01	1411108.87	153	394684.25	1410692.41
115	387440.12	1411253.99	154	394816.22	1410528.23
116	387596.65	1411385.28	155	394940.29	1410360.04
117	387768.63	1411517.92	156	395063.08	1410178.20
118	387947.86	1411644.21	157	395176.66	1409993.27
119	388120.21	1411755.14	158	395276.55	1409814.29
120	388307.40	1411865.05	159	395374.49	1409620.56
121	388499.10	1411966.78	160	395463.98	1409422.85
122	388684.00	1412055.24	161	395541.12	1409231.59
123	388881.43	1412139.98	162	395614.46	1409025.52
124	389080.42	1412215.60	163	395675.81	1408827.06
125	389279.13	1412281.77	164	395729.37	1408624.58
126	389492.43	1412342.96	165	395777.04	1408407.87

Обозначение характерных точек границ	Координаты МСК-26 зона 1		Обозначение характерных точек границ	Координаты МСК-26 зона 1	
	X	Y		X	Y
166	395813.03	1408203.28	205	394370.72	1403069.75
167	395840.80	1407995.69	206	394550.28	1403223.94
168	395860.93	1407774.71	207	394727.18	1403389.44
169	395871.00	1407567.23	208	394888.26	1403553.24
170	395872.53	1407357.79	26	395048.63	1403730.51
171	395865.09	1407141.17	Контур 4.67.3		
172	395848.62	1406927.21	209	393565.38	1397247.17
173	395824.10	1406721.38	210	393779.47	1397398.53
174	395789.13	1406504.77	211	393988.06	1397554.59
175	395746.75	1406298.43	212	394214.32	1397733.96
176	395721.50	1406192.50	213	394074.07	1397905.54
177	395684.46	1406052.58	214	393970.91	1398031.76
178	395654.52	1405950.03	215	393749.93	1397856.67
179	395582.68	1405730.85	216	393547.50	1397705.42
180	395506.65	1405529.27	217	393336.97	1397556.90
181	395426.95	1405341.89	218	393122.03	1397413.97
182	395333.90	1405145.76	219	392902.76	1397276.74
183	395232.53	1404953.87	220	392686.27	1397149.34
184	395129.33	1404776.78	221	392495.70	1397043.57
185	395012.43	1404593.87	222	392281.49	1396931.38
186	394887.81	1404416.19	223	392050.52	1396818.18
187	394763.23	1404253.43	224	391815.84	1396711.06
188	394625.79	1404088.30	225	391743.66	1396679.66
189	394482.82	1403930.58	226	391895.55	1396326.31
190	394335.80	1403781.41	227	392057.03	1396397.46
191	394173.53	1403630.06	228	392296.90	1396509.73
192	394010.82	1403490.89	229	392518.09	1396620.45
193	393848.67	1403363.46	230	392715.45	1396725.18
194	393671.25	1403235.54	231	392943.90	1396853.87
195	393491.25	1403117.15	232	393171.04	1396990.06
196	393404.38	1403063.84	233	393379.76	1397122.81
197	393266.59	1402984.03	209	393565.38	1397247.17
198	393303.23	1402967.91	Сектор 4.68	Набс 440.00 м – 445.00 м	
199	393655.29	1402813.08	Контур 4.68.1		
200	393822.87	1402739.38	1	382009.77	1416592.83
201	393779.65	1402644.26	2	382230.08	1416701.46
202	393901.28	1402722.61	3	382429.25	1416793.75
203	393994.13	1402785.41	4	382572.77	1416856.88
204	394190.37	1402927.43	5	382537.71	1416938.43

Обозначение характерных точек границ	Координаты МСК-26 зона 1		Обозначение характерных точек границ	Координаты МСК-26 зона 1	
	X	Y		X	Y
6	382420.88	1417210.22	43	396931.41	1406644.43
7	382247.15	1417133.56	44	396946.72	1406776.44
8	382005.23	1417020.10	45	396967.69	1407023.08
9	381768.03	1416900.95	46	396979.08	1407282.53
10	381566.41	1416793.33	47	396979.38	1407553.16
11	381348.32	1416670.14	48	396969.28	1407800.88
12	381117.85	1416531.81	49	396948.36	1408056.70
13	380895.16	1416389.87	50	396914.70	1408326.43
14	380709.74	1416265.22	51	396895.98	1408445.62
15	380498.99	1416116.02	52	396846.40	1408707.34
16	380285.25	1415955.99	53	396819.27	1408829.50
17	380058.25	1415775.94	54	396753.90	1409085.27
18	380230.61	1415565.06	55	396720.69	1409200.39
19	380301.65	1415478.15	56	396637.49	1409457.71
20	380523.29	1415653.86	57	396551.28	1409690.69
21	380730.27	1415808.65	58	396450.26	1409932.47
22	380943.02	1415958.90	59	396335.30	1410177.48
23	381156.22	1416100.96	60	396220.68	1410397.32
24	381339.65	1416216.69	61	396092.84	1410619.89
25	381552.18	1416343.75	62	395947.53	1410849.61
26	381778.28	1416470.88	63	395879.85	1410949.49
1	382009.77	1416592.83	64	395723.55	1411165.19
Контур 4.68.2			65	395650.29	1411259.99
27	395430.42	1403325.71	66	395476.38	1411470.77
28	395517.29	1403426.30	67	395310.69	1411655.20
29	395673.26	1403618.49	68	395131.24	1411839.27
30	395828.52	1403826.68	69	394932.28	1412026.59
31	395980.88	1404050.34	70	394744.78	1412188.80
32	396111.77	1404260.91	71	394543.68	1412348.92
33	396238.26	1404484.25	72	394271.68	1412545.04
34	396362.02	1404726.26	73	394161.00	1412618.61
35	396463.44	1404946.71	74	393950.77	1412749.27
36	396545.81	1405144.55	75	393654.89	1412914.30
37	396592.78	1405267.01	76	393547.22	1412969.22
38	396674.67	1405501.69	77	393309.29	1413081.40
39	396751.48	1405755.09	78	393078.10	1413178.93
40	396799.06	1405935.51	79	392838.48	1413268.62
41	396857.49	1406195.40	80	392518.83	1413371.22
42	396880.16	1406313.04	81	392390.83	1413406.99

Обозначение характерных точек границ	Координаты МСК-26 зона 1		Обозначение характерных точек границ	Координаты МСК-26 зона 1	
	X	Y		X	Y
82	392150.51	1413466.29	121	388609.12	1412626.82
83	391898.64	1413517.66	122	388834.52	1412715.57
84	391628.79	1413560.76	123	389060.14	1412793.45
85	391382.54	1413589.53	124	389279.05	1412858.96
86	391126.21	1413608.93	125	389510.75	1412918.03
87	390854.92	1413617.83	126	389744.69	1412967.19
88	390604.35	1413615.53	127	389971.29	1413005.02
89	390348.82	1413602.68	128	390211.68	1413034.93
90	390014.71	1413569.89	129	390447.58	1413054.13
91	389883.04	1413551.89	130	390677.14	1413063.27
92	389638.93	1413510.87	131	390919.38	1413062.81
93	389387.75	1413458.06	132	391157.83	1413052.16
94	389062.88	1413373.41	133	391385.48	1413032.48
95	388935.65	1413335.03	134	391624.99	1413001.77
96	388700.96	1413256.33	135	391860.22	1412961.32
97	388458.33	1413163.74	136	392083.61	1412913.26
98	388209.83	1413056.53	137	392315.11	1412853.41
99	387986.50	1412948.88	138	392542.85	1412784.10
100	387759.68	1412827.91	139	392761.30	1412707.49
101	387524.29	1412689.11	140	392983.48	1412619.09
102	387421.63	1412624.09	141	393201.63	1412521.35
103	387206.96	1412478.64	142	393406.70	1412419.01
104	386943.74	1412281.53	143	393619.25	1412301.67
105	386844.12	1412201.02	144	393823.07	1412177.47
106	386693.97	1412073.01	145	394013.08	1412050.55
107	386597.06	1411985.81	146	394208.18	1411908.25
108	386588.55	1411855.49	147	394393.29	1411760.76
109	386563.46	1411471.72	148	394566.46	1411610.63
110	386541.60	1411137.10	149	394743.15	1411444.12
111	386688.16	1411298.31	150	394908.32	1411274.59
112	386847.56	1411460.26	151	395061.31	1411103.94
113	387022.14	1411623.65	152	395215.74	1410916.60
114	387203.46	1411779.43	153	395358.35	1410727.70
115	387383.80	1411921.75	154	395488.75	1410539.23
116	387578.11	1412062.41	155	395617.26	1410336.03
117	387777.53	1412194.24	156	395736.30	1410128.73
118	387973.82	1412312.54	157	395842.04	1409925.39
119	388184.69	1412428.04	158	395944.07	1409707.69
120	388399.05	1412533.82	159	396035.83	1409488.03

Обозначение характерных точек границ	Координаты МСК-26 зона I		Обозначение характерных точек границ	Координаты МСК-26 зона I	
	X	Y		X	Y
160	396116.04	1409270.88	199	393470.25	1402054.41
161	396190.24	1409041.08	200	393389.83	1401922.87
162	396253.79	1408811.01	201	393306.23	1401793.33
163	396305.42	1408588.42	202	393280.04	1401754.85
164	396350.23	1408351.14	203	393410.65	1401814.06
165	396384.45	1408114.92	204	393598.95	1401906.00
166	396407.78	1407887.61	205	393821.52	1402025.20
167	396422.49	1407646.59	206	394048.04	1402158.92
168	396426.84	1407407.94	207	394258.66	1402295.32
169	396421.54	1407180.27	208	394467.52	1402443.09
170	396405.88	1406938.53	209	394732.05	1402649.80
171	396380.53	1406703.21	210	394833.58	1402735.55
172	396346.57	1406476.55	211	395017.70	1402900.99
173	396300.65	1406238.15	212	395201.77	1403080.44
174	396245.51	1406005.92	27	395430.42	1403325.71
175	396217.98	1405903.86	Контур 4.68.3		
176	396185.39	1405792.05	213	393805.91	1396945.88
177	396106.53	1405550.96	214	394009.89	1397090.53
178	396023.51	1405330.09	215	394226.17	1397252.50
179	395934.89	1405120.97	216	394457.72	1397436.16
180	395832.38	1404904.25	217	394446.27	1397450.17
181	395722.18	1404694.78	218	394214.32	1397733.96
182	395607.17	1404496.55	219	393988.06	1397554.59
183	395476.71	1404291.78	220	393779.47	1397398.53
184	395341.13	1404097.78	221	393565.38	1397247.17
185	395202.18	1403915.52	222	393379.76	1397122.81
186	395048.63	1403730.51	223	393171.04	1396990.06
187	394888.26	1403553.24	224	392943.90	1396853.87
188	394727.18	1403389.44	225	392715.45	1396725.18
189	394550.28	1403223.94	226	392518.09	1396620.45
190	394370.72	1403069.75	227	392296.90	1396509.73
191	394190.37	1402927.43	228	392057.03	1396397.46
192	393994.13	1402785.41	229	391895.55	1396326.31
193	393901.28	1402722.61	230	391905.81	1396302.45
194	393779.65	1402644.26	231	392047.44	1395972.95
195	393759.09	1402599.02	232	392294.23	1396082.98
196	393691.89	1402460.26	233	392505.56	1396183.60
197	393621.32	1402323.19	234	392728.75	1396296.38
198	393547.43	1402187.87	235	392966.67	1396424.46

Обозначение характерных точек границ	Координаты МСК-26 зона 1		Обозначение характерных точек границ	Координаты МСК-26 зона 1	
	X	Y		X	Y
236	393169.93	1396540.52	32	394457.72	1397436.16
237	393384.11	1396669.59	33	394226.17	1397252.50
238	393611.85	1396815.02	34	394009.89	1397090.53
213	393805.91	1396945.88	35	393805.91	1396945.88
Сектор 4.69	Набс 445.00 м – 450.00 м		36	393611.85	1396815.02
Контур 4.69.1			37	393384.11	1396669.59
1	381768.03	1416900.95	38	393169.93	1396540.52
2	382005.23	1417020.10	39	392966.67	1396424.46
3	382247.15	1417133.56	40	392728.75	1396296.38
4	382420.88	1417210.22	41	392505.56	1396183.60
5	382385.75	1417291.96	42	392294.23	1396082.98
6	382268.99	1417563.57	43	392047.44	1395972.95
7	382251.01	1417555.75	44	392134.68	1395770.01
8	382008.03	1417447.08	45	392199.33	1395619.60
9	381762.04	1417329.15	46	392276.56	1395653.20
10	381555.40	1417223.82	47	392488.15	1395748.98
11	381323.71	1417098.68	48	392730.06	1395865.44
12	381091.48	1416965.31	49	392968.07	1395987.71
13	380897.08	1416847.45	50	393169.55	1396097.19
14	380669.67	1416701.94	51	393408.17	1396234.45
15	380449.92	1416553.10	52	393606.15	1396354.79
16	380266.65	1416422.60	53	393832.23	1396499.61
17	380047.32	1416258.20	28	394058.22	1396652.81
18	379814.85	1416073.73	Контур 4.69.3		
19	379986.89	1415863.25	54	395701.02	1402800.51
20	380058.25	1415775.94	55	395794.46	1402901.96
21	380285.25	1415955.99	56	395942.73	1403071.64
22	380498.99	1416116.02	57	396105.41	1403272.02
23	380709.74	1416265.22	58	396243.47	1403455.11
24	380895.16	1416389.87	59	396396.52	1403674.55
25	381117.85	1416531.81	60	396518.05	1403863.01
26	381348.32	1416670.14	61	396587.94	1403978.04
27	381566.41	1416793.33	62	396699.09	1404172.34
1	381768.03	1416900.95	63	396823.85	1404410.29
Контур 4.69.2			64	396920.17	1404611.39
28	394058.22	1396652.81	65	397030.30	1404865.19
29	394243.46	1396784.85	66	397112.44	1405075.39
30	394464.17	1396950.33	67	397156.10	1405196.49
31	394701.12	1397138.36	68	397246.53	1405474.14

Обозначение характерных точек границ	Координаты МСК-26 зона 1		Обозначение характерных точек границ	Координаты МСК-26 зона 1	
	X	Y		X	Y
69	397284.58	1405604.89	108	394296.00	1413187.86
70	397352.60	1405868.36	109	394097.93	1413303.97
71	397401.82	1406092.62	110	394084.22	1413311.34
72	397426.24	1406220.26	111	394065.47	1413311.69
73	397472.12	1406508.63	112	393969.46	1413309.86
74	397502.71	1406769.70	113	393634.31	1413303.49
75	397521.02	1406996.73	114	393603.68	1413301.61
76	397532.88	1407273.35	115	393511.25	1413295.90
77	397533.12	1407564.82	116	393428.44	1413289.10
78	397529.17	1407694.60	117	393331.69	1413281.02
79	397511.07	1407987.31	118	393328.37	1413280.02
80	397498.39	1408122.53	119	393324.62	1413274.81
81	397462.71	1408406.63	120	393314.55	1413272.10
82	397443.26	1408530.85	121	393286.95	1413269.73
83	397402.85	1408751.42	122	393233.48	1413372.90
84	397344.16	1409016.05	123	393176.66	1413483.98
85	397285.56	1409240.82	124	393135.41	1413552.64
86	397249.37	1409365.63	125	393055.45	1413659.24
87	397159.34	1409643.41	126	392996.56	1413730.80
88	397068.07	1409889.91	127	392968.53	1413774.67
89	396981.31	1410100.50	128	392942.73	1413817.19
90	396870.34	1410343.94	129	392739.97	1413883.28
91	396769.99	1410544.47	130	392611.18	1413920.84
92	396706.55	1410663.19	131	392329.74	1413993.36
93	396595.90	1410857.77	132	392197.21	1414023.09
94	396452.84	1411089.00	133	391915.99	1414076.95
95	396287.78	1411332.41	134	391791.85	1414096.84
96	396211.57	1411437.53	135	391569.58	1414126.56
97	396031.55	1411670.09	136	391299.77	1414152.52
98	395948.89	1411770.21	137	391067.89	1414166.24
99	395755.18	1411990.40	138	390812.81	1414172.00
100	395662.28	1412089.47	139	390584.71	1414169.05
101	395459.97	1412292.09	140	390320.68	1414155.91
102	395368.47	1412378.32	141	390088.75	1414135.85
103	395201.34	1412527.84	142	389819.77	1414102.33
104	394992.78	1412700.97	143	389590.48	1414065.14
105	394808.70	1412842.65	144	389340.28	1414015.11
106	394600.97	1412990.79	145	389118.33	1413962.48
107	394410.66	1413116.56	146	388863.52	1413892.05

Обозначение характерных точек границ	Координаты МСК-26 зона I		Обозначение характерных точек границ	Координаты МСК-26 зона I	
	X	Y		X	Y
147	388641.55	1413821.88	186	392390.83	1413406.99
148	388514.37	1413777.80	187	392518.83	1413371.22
149	388304.87	1413698.95	188	392838.48	1413268.62
150	388054.11	1413593.82	189	393078.10	1413178.93
151	387789.40	1413469.61	190	393309.29	1413081.40
152	387567.95	1413354.63	191	393547.22	1412969.22
153	387358.35	1413236.01	192	393654.89	1412914.30
154	387138.00	1413100.19	193	393950.77	1412749.27
155	386939.38	1412967.50	194	394161.00	1412618.61
156	386831.38	1412890.95	195	394271.68	1412545.04
157	386647.19	1412752.83	196	394543.68	1412348.92
158	386638.71	1412623.04	197	394744.78	1412188.80
159	386613.63	1412239.27	198	394932.28	1412026.59
160	386597.06	1411985.81	199	395131.24	1411839.27
161	386693.97	1412073.01	200	395310.69	1411655.20
162	386844.12	1412201.02	201	395476.38	1411470.77
163	386943.74	1412281.53	202	395650.29	1411259.99
164	387206.96	1412478.64	203	395723.55	1411165.19
165	387421.63	1412624.09	204	395879.85	1410949.49
166	387524.29	1412689.11	205	395947.53	1410849.61
167	387759.68	1412827.91	206	396092.84	1410619.89
168	387986.50	1412948.88	207	396220.68	1410397.32
169	388209.83	1413056.53	208	396335.30	1410177.48
170	388458.33	1413163.74	209	396450.26	1409932.47
171	388700.96	1413256.33	210	396551.28	1409690.69
172	388935.65	1413335.03	211	396637.49	1409457.71
173	389062.88	1413373.41	212	396720.69	1409200.39
174	389387.75	1413458.06	213	396753.90	1409085.27
175	389638.93	1413510.87	214	396819.27	1408829.50
176	389883.04	1413551.89	215	396846.40	1408707.34
177	390014.71	1413569.89	216	396895.98	1408445.62
178	390348.82	1413602.68	217	396914.70	1408326.43
179	390604.35	1413615.53	218	396948.36	1408056.70
180	390854.92	1413617.83	219	396969.28	1407800.88
181	391126.21	1413608.93	220	396979.38	1407553.16
182	391382.54	1413589.53	221	396979.08	1407282.53
183	391628.79	1413560.76	222	396967.69	1407023.08
184	391898.64	1413517.66	223	396946.72	1406776.44
185	392150.51	1413466.29	224	396931.41	1406644.43

Обозначение характерных точек границ	Координаты МСК-26 зона 1		Обозначение характерных точек границ	Координаты МСК-26 зона 1	
	X	Y		X	Y
225	396880.16	1406313.04	264	393526.64	1401258.26
226	396857.49	1406195.40	265	393787.07	1401380.68
227	396799.06	1405935.51	266	394020.19	1401502.13
228	396751.48	1405755.09	267	394218.24	1401614.59
229	396674.67	1405501.69	268	394453.70	1401760.27
230	396592.78	1405267.01	269	394693.53	1401922.94
231	396545.81	1405144.55	270	394802.13	1402001.67
232	396463.44	1404946.71	271	395031.27	1402179.08
233	396362.02	1404726.26	272	395134.72	1402264.48
234	396238.26	1404484.25	273	395352.26	1402455.92
235	396111.77	1404260.91	274	395532.84	1402628.12
236	395980.88	1404050.34	54	395701.02	1402800.51
237	395828.52	1403826.68	Сектор 4.70	Набс 445.93 м – 450.00 м	
238	395673.26	1403618.49	Контур 4.70.1		
239	395517.29	1403426.30	1	384520.57	1414123.71
240	395430.42	1403325.71	2	384619.38	1414152.65
241	395201.77	1403080.44	3	384508.53	1414437.54
242	395017.70	1402900.99	4	384437.63	1414409.66
243	394833.58	1402735.55	5	384213.11	1414317.43
244	394732.05	1402649.80	6	383967.56	1414209.67
245	394467.52	1402443.09	7	383753.67	1414109.66
246	394258.66	1402295.32	8	383787.86	1414030.13
247	394048.04	1402158.92	9	383852.67	1413879.37
248	393821.52	1402025.20	10	383940.24	1413917.13
249	393598.95	1401906.00	11	384131.40	1413992.28
250	393410.65	1401814.06	12	384324.91	1414061.17
251	393280.04	1401754.85	1	384520.57	1414123.71
252	393219.48	1401665.88	Контур 4.70.2		
253	393129.65	1401540.58	13	381900.02	1412561.92
254	393036.78	1401417.51	14	382048.12	1412704.25
255	392940.93	1401296.75	15	382200.78	1412841.67
256	392842.16	1401178.37	16	382352.23	1412969.33
257	392740.53	1401062.44	17	382248.83	1413095.83
258	392636.09	1400949.02	18	382181.01	1413178.80
259	392617.93	1400930.24	19	382162.40	1413165.50
260	392794.94	1400982.81	20	381966.86	1413021.70
261	393008.93	1401053.39	21	381754.68	1412857.73
262	393130.07	1401096.94	22	381570.59	1412708.34
263	393401.65	1401204.24	23	381350.03	1412520.10

Обозначение характерных точек границ	Координаты МСК-26 зона 1		Обозначение характерных точек границ	Координаты МСК-26 зона 1	
	X	Y		X	Y
24	381413.20	1412448.09	31	390819.49	1400619.19
25	381596.78	1412238.84	32	390821.84	1400631.52
26	381618.11	1412263.17	33	390819.49	1400668.93
27	381756.63	1412414.84	34	390810.26	1400692.23
13	381900.02	1412561.92	35	390795.53	1400712.51
Сектор 4.71	Набс 321.92 м – 325.00 м		36	390776.21	1400728.49
Внешняя граница			37	390753.53	1400739.16
1	390806.54	1400538.13	38	390728.91	1400743.86
2	390830.24	1400562.32	39	390703.89	1400742.29
3	390842.41	1400581.49	40	390680.05	1400734.54
4	390853.38	1400609.64	41	390658.89	1400721.11
5	390857.73	1400641.19	42	390641.73	1400702.84
6	390854.20	1400674.87	43	390629.65	1400680.87
7	390842.41	1400706.63	44	390625.77	1400668.93
8	390823.08	1400734.45	45	390622.63	1400644.06
9	390797.45	1400756.59	46	390625.77	1400619.19
10	390767.11	1400771.66	47	390635.00	1400595.88
11	390733.98	1400778.71	48	390649.74	1400575.60
12	390700.14	1400777.30	49	390669.05	1400559.63
13	390667.71	1400767.52	50	390691.73	1400548.95
14	390638.73	1400749.99	51	390716.35	1400544.26
15	390615.02	1400725.79	52	390741.37	1400545.83
16	390602.86	1400706.63	53	390765.21	1400553.58
17	390591.89	1400678.47	28	390786.37	1400567.01
18	390590.33	1400671.06	Сектор 4.72	Набс 450.00 м – 455.00 м	
19	390587.43	1400643.76	Контур 4.72.1		
20	390591.06	1400613.24	1	384437.63	1414409.66
21	390602.86	1400581.49	2	384508.53	1414437.54
22	390622.18	1400553.67	3	384468.33	1414540.86
23	390647.82	1400531.53	4	384369.06	1414795.97
24	390678.15	1400516.46	5	384301.67	1414769.49
25	390711.28	1400509.40	6	384077.02	1414677.50
26	390745.13	1400510.81	7	383847.38	1414577.38
27	390777.56	1400520.59	8	383601.65	1414463.32
1	390806.54	1400538.13	9	383635.97	1414383.47
Внутренняя граница			10	383753.67	1414109.66
28	390786.37	1400567.01	11	383967.56	1414209.67
29	390803.53	1400585.28	12	384213.11	1414317.43
30	390815.61	1400607.25	1	384437.63	1414409.66

Обозначение характерных точек границ	Координаты МСК-26 зона 1		Обозначение характерных точек границ	Координаты МСК-26 зона 1	
	X	Y		X	Y
Контур 4.72.2			49	397147.25	1403838.78
13	394286.49	1396343.07	50	397213.72	1403959.37
14	394477.49	1396479.53	51	397323.86	1404171.83
15	394701.93	1396647.97	52	397383.54	1404294.71
16	394944.53	1396840.56	53	397484.97	1404518.00
17	394816.13	1396997.65	54	397570.62	1404723.95
18	394701.12	1397138.36	55	397655.36	1404947.32
19	394464.17	1396950.33	56	397704.48	1405088.17
20	394243.46	1396784.85	57	397777.63	1405316.93
21	394058.22	1396652.81	58	397818.07	1405456.06
22	393832.23	1396499.61	59	397851.46	1405579.59
23	393606.15	1396354.79	60	397910.20	1405821.15
24	393408.17	1396234.45	61	397958.77	1406054.54
25	393169.55	1396097.19	62	397986.31	1406207.60
26	392968.07	1395987.71	63	398007.66	1406341.58
27	392730.06	1395865.44	64	398039.64	1406581.75
28	392488.15	1395748.98	65	398053.95	1406715.93
29	392276.56	1395653.20	66	398073.57	1406958.66
30	392199.33	1395619.60	67	398081.49	1407106.83
31	392351.22	1395266.25	68	398088.06	1407348.97
32	392482.01	1395323.56	69	398088.18	1407484.46
33	392720.99	1395433.41	70	398082.44	1407720.48
34	392962.65	1395551.88	71	398062.97	1408033.78
35	393176.07	1395662.63	72	398049.81	1408174.48
36	393420.00	1395796.81	73	398021.53	1408410.87
37	393620.58	1395913.25	74	398000.84	1408552.14
38	393859.85	1396059.87	75	397959.96	1408788.34
39	394053.44	1396184.78	76	397930.19	1408936.31
13	394286.49	1396343.07	77	397877.03	1409168.91
Контур 4.72.3			78	397843.02	1409301.70
40	395998.77	1402311.06	79	397778.86	1409528.16
41	396093.50	1402409.48	80	397738.24	1409658.59
42	396258.96	1402590.50	81	397659.33	1409890.79
43	396404.07	1402759.91	82	397580.78	1410099.56
44	396553.56	1402946.00	83	397489.72	1410320.22
45	396640.97	1403060.99	84	397429.12	1410456.55
46	396783.07	1403258.29	85	397325.77	1410673.52
47	396859.34	1403370.29	86	397263.61	1410795.70
48	396987.25	1403568.72	87	397150.43	1411004.78

Обозначение характерных точек границ	Координаты МСК-26 зона I		Обозначение характерных точек границ	Координаты МСК-26 зона I	
	X	Y		X	Y
88	397079.18	1411128.52	127	396031.55	1411670.09
89	396954.13	1411333.25	128	396211.57	1411437.53
90	396872.94	1411458.39	129	396287.78	1411332.41
91	396737.02	1411656.40	130	396452.84	1411089.00
92	396656.51	1411767.34	131	396595.90	1410857.77
93	396512.02	1411956.15	132	396706.55	1410663.19
94	396422.29	1412067.22	133	396769.99	1410544.47
95	396266.88	1412249.72	134	396870.34	1410343.94
96	396165.93	1412361.92	135	396981.31	1410100.50
97	396001.77	1412535.07	136	397068.07	1409889.91
98	395904.89	1412632.06	137	397159.34	1409643.41
99	395734.39	1412794.32	138	397249.37	1409365.63
100	395633.04	1412885.91	139	397285.56	1409240.82
101	395446.92	1413045.61	140	397344.16	1409016.05
102	395273.04	1413185.32	141	397402.85	1408751.42
103	395138.95	1413286.27	142	397443.26	1408530.85
104	395112.30	1413286.71	143	397462.71	1408406.63
105	394831.02	1413294.15	144	397498.39	1408122.53
106	394765.89	1413296.04	145	397511.07	1407987.31
107	394744.06	1413296.75	146	397529.17	1407694.60
108	394718.06	1413299.48	147	397533.12	1407564.82
109	394652.29	1413300.58	148	397532.88	1407273.35
110	394574.57	1413302.07	149	397521.02	1406996.73
111	394488.17	1413303.84	150	397502.71	1406769.70
112	394315.42	1413307.12	151	397472.12	1406508.63
113	394286.93	1413307.57	152	397426.24	1406220.26
114	394084.22	1413311.34	153	397401.82	1406092.62
115	394097.93	1413303.97	154	397352.60	1405868.36
116	394296.00	1413187.86	155	397284.58	1405604.89
117	394410.66	1413116.56	156	397246.53	1405474.14
118	394600.97	1412990.79	157	397156.10	1405196.49
119	394808.70	1412842.65	158	397112.44	1405075.39
120	394992.78	1412700.97	159	397030.30	1404865.19
121	395201.34	1412527.84	160	396920.17	1404611.39
122	395368.47	1412378.32	161	396823.85	1404410.29
123	395459.97	1412292.09	162	396699.09	1404172.34
124	395662.28	1412089.47	163	396587.94	1403978.04
125	395755.18	1411990.40	164	396518.05	1403863.01
126	395948.89	1411770.21	165	396396.52	1403674.55

Обозначение характерных точек границ	Координаты МСК-26 зона 1		Обозначение характерных точек границ	Координаты МСК-26 зона 1	
	X	Y		X	Y
166	396243.47	1403455.11	205	393960.66	1400849.00
167	396105.41	1403272.02	206	394088.63	1400912.34
168	395942.73	1403071.64	207	394298.34	1401022.95
169	395794.46	1402901.96	208	394413.42	1401087.54
170	395701.02	1402800.51	209	394633.15	1401218.34
171	395532.84	1402628.12	210	394752.46	1401293.90
172	395352.26	1402455.92	211	394950.24	1401426.42
173	395134.72	1402264.48	212	395066.72	1401508.99
174	395031.27	1402179.08	213	395258.77	1401652.76
175	394802.13	1402001.67	214	395382.50	1401750.78
176	394693.53	1401922.94	215	395494.13	1401843.06
177	394453.70	1401760.27	216	395727.88	1402048.89
178	394218.24	1401614.59	217	395828.36	1402143.03
179	394020.19	1401502.13	40	395998.77	1402311.06
180	393787.07	1401380.68	Контур 4.72.4		
181	393526.64	1401258.26	218	392942.73	1413817.19
182	393401.65	1401204.24	219	392897.92	1413891.07
183	393130.07	1401096.94	220	392859.11	1413960.64
184	393008.93	1401053.39	221	392828.45	1414014.16
185	392794.94	1400982.81	222	392781.15	1414071.02
186	392617.93	1400930.24	223	392729.77	1414130.16
187	392528.92	1400838.19	224	392687.53	1414176.53
188	392419.07	1400730.02	225	392643.25	1414231.89
189	392306.61	1400624.55	226	392622.56	1414263.59
190	392191.60	1400521.87	227	392611.72	1414287.36
191	392120.12	1400461.11	228	392610.81	1414319.57
192	392118.49	1400454.25	229	392608.24	1414374.15
193	392117.51	1400450.29	230	392593.21	1414498.90
194	392096.14	1400361.99	231	392460.63	1414531.52
195	392089.07	1400334.13	232	392227.53	1414582.45
196	392155.69	1400252.63	233	392092.90	1414608.22
197	392297.12	1400281.11	234	391860.67	1414646.59
198	392531.41	1400334.65	235	391725.36	1414665.37
199	392671.76	1400370.67	236	391481.66	1414692.84
200	392967.20	1400456.34	237	391259.32	1414710.65
201	393091.97	1400496.63	238	391020.89	1414722.21
202	393322.89	1400577.73	239	390876.48	1414725.34
203	393614.83	1400693.06	240	390633.35	1414724.33
204	393744.59	1400749.06	241	390497.91	1414720.20

Обозначение характерных точек границ	Координаты МСК-26 зона 1		Обозначение характерных точек границ	Координаты МСК-26 зона 1	
	X	Y		X	Y
242	390256.01	1414706.61	281	390320.68	1414155.91
243	390121.52	1414695.52	282	390584.71	1414169.05
244	389879.42	1414669.31	283	390812.81	1414172.00
245	389655.06	1414637.65	284	391067.89	1414166.24
246	389420.86	1414597.00	285	391299.77	1414152.52
247	389268.40	1414566.26	286	391569.58	1414126.56
248	389127.05	1414534.72	287	391791.85	1414096.84
249	388825.32	1414457.45	288	391915.99	1414076.95
250	388693.06	1414419.19	289	392197.21	1414023.09
251	388464.94	1414346.83	290	392329.74	1413993.36
252	388335.85	1414302.14	291	392611.18	1413920.84
253	388106.25	1414215.98	292	392739.97	1413883.28
254	387900.05	1414130.91	218	392942.73	1413817.19
255	387682.36	1414032.96	Контур 4.72.5		
256	387552.27	1413970.19	293	381555.40	1417223.82
257	387336.09	1413858.91	294	381762.04	1417329.15
258	387217.29	1413793.74	295	382008.03	1417447.08
259	387013.23	1413675.01	296	382251.01	1417555.75
260	386902.45	1413606.71	297	382268.99	1417563.57
261	386694.12	1413470.85	298	382237.73	1417636.30
262	386688.87	1413390.59	299	382231.51	1417636.40
263	386663.79	1413006.82	300	382218.86	1417636.61
264	386647.19	1412752.83	301	381929.13	1417641.25
265	386831.38	1412890.95	302	381741.73	1417641.34
266	386939.38	1412967.50	303	381538.11	1417646.88
267	387138.00	1413100.19	304	381317.39	1417533.11
268	387358.35	1413236.01	305	381109.45	1417419.47
269	387567.95	1413354.63	306	380877.59	1417285.68
270	387789.40	1413469.61	307	380645.32	1417143.59
271	388054.11	1413593.82	308	380449.21	1417017.27
272	388304.87	1413698.95	309	380217.43	1416859.89
273	388514.37	1413777.80	310	380029.88	1416725.90
274	388641.55	1413821.88	311	379809.62	1416560.59
275	388863.52	1413892.05	312	379571.46	1416371.52
276	389118.33	1413962.48	313	379743.22	1416161.37
277	389340.28	1414015.11	314	379814.85	1416073.73
278	389590.48	1414065.14	315	380047.32	1416258.20
279	389819.77	1414102.33	316	380266.65	1416422.60
280	390088.75	1414135.85	317	380449.92	1416553.10

Обозначение характерных точек границ	Координаты МСК-26 зона I		Обозначение характерных точек границ	Координаты МСК-26 зона I	
	X	Y		X	Y
318	380669.67	1416701.94	8	389919.20	1399253.91
319	380897.08	1416847.45	9	389771.42	1399209.97
320	381091.48	1416965.31	10	389622.61	1399169.64
321	381323.71	1417098.68	11	389525.61	1399145.47
293	381555.40	1417223.82	12	389525.46	1399145.85
Контур 4.72.6			13	389623.22	1398894.62
322	381754.68	1412857.73	14	389694.06	1398922.48
323	381966.86	1413021.70	15	389918.40	1399014.63
324	382162.40	1413165.50	16	390163.75	1399122.31
325	382181.01	1413178.80	1	390378.35	1399222.65
326	382005.43	1413393.62	Сектор 4.75 Набс 455.00 м – 460.00 м		
327	381937.10	1413477.22	Контур 4.75.1		
328	381928.08	1413470.72	1	384301.67	1414769.49
329	381717.28	1413315.19	2	384369.06	1414795.97
330	381509.86	1413154.47	3	384254.95	1415089.24
331	381322.40	1413002.17	4	384229.60	1415154.41
332	381096.38	1412809.22	5	384151.27	1415123.60
333	381169.96	1412725.36	6	383924.24	1415030.48
334	381350.03	1412520.10	7	383693.92	1414930.09
335	381570.59	1412708.34	8	383449.65	1414816.94
322	381754.68	1412857.73	9	383484.09	1414736.82
Сектор 4.73 Набс 453.17 м – 454.16 м			10	383601.65	1414463.32
1	392089.07	1400334.13	11	383847.38	1414577.38
2	392096.14	1400361.99	12	384077.02	1414677.50
3	392117.51	1400450.29	1	384301.67	1414769.49
4	392118.49	1400454.25	Контур 4.75.2		
5	392120.12	1400461.11	13	390540.23	1398873.72
6	392074.13	1400422.03	14	390754.93	1398979.81
7	392039.87	1400394.33	15	390680.43	1399153.13
8	392040.10	1400394.05	16	390602.71	1399333.93
1	392089.07	1400334.13	17	390378.35	1399222.65
Сектор 4.74 Набс 451.50 м – 455.00 м			18	390163.75	1399122.31
1	390378.35	1399222.65	19	389918.40	1399014.63
2	390602.71	1399333.93	20	389694.06	1398922.48
3	390538.64	1399482.98	21	389623.22	1398894.62
4	390498.26	1399465.37	22	389762.68	1398536.18
5	390355.48	1399407.21	23	389838.35	1398565.95
6	390211.31	1399352.56	24	390064.62	1398658.86
7	390065.86	1399301.45	25	390312.81	1398767.61

Обозначение характерных точек границ	Координаты МСК-26 зона 1		Обозначение характерных точек границ	Координаты МСК-26 зона 1	
	X	Y		X	Y
13	390540.23	1398873.72	61	397325.93	1403071.67
Контур 4.75.3			62	397461.82	1403283.04
26	394518.13	1396035.70	63	397537.97	1403408.43
27	394728.81	1396186.91	64	397665.00	1403630.04
28	394941.20	1396346.78	65	397782.72	1403851.68
29	395187.93	1396542.77	66	397893.84	1404078.14
30	395184.03	1396547.54	67	397960.69	1404224.07
31	394944.53	1396840.56	68	398060.21	1404457.06
32	394701.93	1396647.97	69	398112.57	1404588.91
33	394477.49	1396479.53	70	398200.89	1404828.47
34	394286.49	1396343.07	71	398278.77	1405062.63
35	394053.44	1396184.78	72	398350.92	1405304.99
36	393859.85	1396059.87	73	398413.13	1405541.04
37	393620.58	1395913.25	74	398469.17	1405784.45
38	393420.00	1395796.81	75	398517.70	1406031.01
39	393176.07	1395662.63	76	398542.34	1406175.62
40	392962.65	1395551.88	77	398578.88	1406428.44
41	392720.99	1395433.41	78	398606.40	1406674.42
42	392482.01	1395323.56	79	398626.30	1406923.39
43	392351.22	1395266.25	80	398638.45	1407177.85
44	392362.50	1395240.00	81	398642.26	1407405.67
45	392503.11	1394912.89	82	398638.78	1407659.61
46	392695.32	1394997.64	83	398631.72	1407831.72
47	392930.34	1395107.25	84	398614.54	1408084.47
48	393168.66	1395225.05	85	398600.33	1408235.35
49	393398.33	1395345.46	86	398570.59	1408483.63
50	393630.90	1395474.22	87	398532.73	1408732.05
51	393854.72	1395605.19	88	398506.93	1408876.46
52	394081.05	1395744.64	89	398455.66	1409126.70
53	394298.53	1395885.88	90	398398.24	1409367.46
26	394518.13	1396035.70	91	398332.63	1409608.46
Контур 4.75.4			92	398259.31	1409847.49
54	396397.62	1401926.74	93	398177.93	1410085.45
55	396499.29	1402032.49	94	398097.61	1410298.68
56	396671.60	1402221.06	95	398000.89	1410533.50
57	396832.63	1402409.03	96	397897.91	1410762.36
58	396940.67	1402542.24	97	397787.08	1410988.97
59	397094.93	1402743.18	98	397713.51	1411129.77
60	397184.05	1402865.76	99	397589.21	1411353.41

Обозначение характерных точек границ	Координаты МСК-26 зона I		Обозначение характерных точек границ	Координаты МСК-26 зона I	
	X	Y		X	Y
100	397513.31	1411481.92	139	397877.03	1409168.91
101	397380.53	1411694.35	140	397930.19	1408936.31
102	397241.44	1411901.83	141	397959.96	1408788.34
103	397094.93	1412106.00	142	398000.84	1408552.14
104	397006.38	1412222.95	143	398021.53	1408410.87
105	396847.10	1412422.65	144	398049.81	1408174.48
106	396736.03	1412554.32	145	398062.97	1408033.78
107	396567.55	1412743.50	146	398082.44	1407720.48
108	396463.84	1412854.01	147	398088.18	1407484.46
109	396288.17	1413031.96	148	398088.06	1407348.97
110	396106.00	1413205.05	149	398081.49	1407106.83
111	396036.91	1413267.40	150	398073.57	1406958.66
112	395670.84	1413277.53	151	398053.95	1406715.93
113	395138.95	1413286.27	152	398039.64	1406581.75
114	395273.04	1413185.32	153	398007.66	1406341.58
115	395446.92	1413045.61	154	397986.31	1406207.60
116	395633.04	1412885.91	155	397958.77	1406054.54
117	395734.39	1412794.32	156	397910.20	1405821.15
118	395904.89	1412632.06	157	397851.46	1405579.59
119	396001.77	1412535.07	158	397818.07	1405456.06
120	396165.93	1412361.92	159	397777.63	1405316.93
121	396266.88	1412249.72	160	397704.48	1405088.17
122	396422.29	1412067.22	161	397655.36	1404947.32
123	396512.02	1411956.15	162	397570.62	1404723.95
124	396656.51	1411767.34	163	397484.97	1404518.00
125	396737.02	1411656.40	164	397383.54	1404294.71
126	396872.94	1411458.39	165	397323.86	1404171.83
127	396954.13	1411333.25	166	397213.72	1403959.37
128	397079.18	1411128.52	167	397147.25	1403838.78
129	397150.43	1411004.78	168	396987.25	1403568.72
130	397263.61	1410795.70	169	396859.34	1403370.29
131	397325.77	1410673.52	170	396783.07	1403258.29
132	397429.12	1410456.55	171	396640.97	1403060.99
133	397489.72	1410320.22	172	396553.56	1402946.00
134	397580.78	1410099.56	173	396404.07	1402759.91
135	397659.33	1409890.79	174	396258.96	1402590.50
136	397738.24	1409658.59	175	396093.50	1402409.48
137	397778.86	1409528.16	176	395998.77	1402311.06
138	397843.02	1409301.70	177	395828.36	1402143.03

Обозначение характерных точек границ	Координаты МСК-26 зона 1		Обозначение характерных точек границ	Координаты МСК-26 зона 1	
	X	Y		X	Y
178	395727.88	1402048.89	217	395840.35	1401410.59
179	395494.13	1401843.06	218	396033.16	1401577.97
180	395382.50	1401750.78	219	396220.32	1401751.47
181	395258.77	1401652.76	54	396397.62	1401926.74
182	395066.72	1401508.99	Контур 4.75.5		
183	394950.24	1401426.42	220	380877.59	1417285.68
184	394752.46	1401293.90	221	381109.45	1417419.47
185	394633.15	1401218.34	222	381317.39	1417533.11
186	394413.42	1401087.54	223	381538.11	1417646.88
187	394298.34	1401022.95	224	381432.85	1417649.75
188	394088.63	1400912.34	225	381426.40	1417649.97
189	393960.66	1400849.00	226	381072.44	1417662.41
190	393744.59	1400749.06	227	380773.37	1417669.78
191	393614.83	1400693.06	228	380663.12	1417605.56
192	393322.89	1400577.73	229	380423.13	1417458.22
193	393091.97	1400496.63	230	380221.96	1417328.04
194	392967.20	1400456.34	231	379990.45	1417170.50
195	392671.76	1400370.67	232	379794.04	1417029.88
196	392531.41	1400334.65	233	379572.27	1416863.25
197	392297.12	1400281.11	234	379328.06	1416669.31
198	392155.69	1400252.63	235	379499.57	1416459.48
199	392267.09	1400116.34	236	379571.46	1416371.52
200	392510.49	1399818.54	237	379809.62	1416560.59
201	392550.28	1399769.86	238	380029.88	1416725.90
202	392798.78	1399831.38	239	380217.43	1416859.89
203	393044.51	1399900.74	240	380449.21	1417017.27
204	393287.73	1399978.03	241	380645.32	1417143.59
205	393522.78	1400061.13	220	380877.59	1417285.68
206	393659.80	1400113.54	Контур 4.75.6		
207	393896.00	1400210.79	242	392593.21	1414498.90
208	394127.59	1400315.04	243	392579.40	1414613.50
209	394353.29	1400425.53	244	392549.50	1414852.87
210	394554.77	1400531.93	245	392547.70	1414867.82
211	394775.62	1400657.32	246	392530.77	1415009.07
212	394986.85	1400786.34	247	392530.13	1415056.02
213	395198.64	1400925.14	248	392531.61	1415075.16
214	395404.28	1401069.57	249	392535.00	1415082.55
215	395586.63	1401206.19	250	392430.44	1415105.97
216	395730.17	1401319.65	251	392185.12	1415154.40

Обозначение характерных точек границ	Координаты МСК-26 зона I		Обозначение характерных точек границ	Координаты МСК-26 зона I	
	X	Y		X	Y
252	391937.16	1415195.16	291	388825.32	1414457.45
253	391791.84	1415215.25	292	389127.05	1414534.72
254	391538.00	1415243.82	293	389268.40	1414566.26
255	391291.28	1415263.60	294	389420.86	1414597.00
256	391038.55	1415275.79	295	389655.06	1414637.65
257	390787.09	1415279.82	296	389879.42	1414669.31
258	390559.26	1415276.48	297	390121.52	1414695.52
259	390376.45	1415269.06	298	390256.01	1414706.61
260	390233.85	1415260.25	299	390497.91	1414720.20
261	389979.48	1415238.17	300	390633.35	1414724.33
262	389726.09	1415207.82	301	390876.48	1414725.34
263	389479.63	1415170.23	302	391020.89	1414722.21
264	389335.22	1415144.43	303	391259.32	1414710.65
265	389154.36	1415108.24	304	391481.66	1414692.84
266	389014.90	1415077.24	305	391725.36	1414665.37
267	388767.11	1415015.63	306	391860.67	1414646.59
268	388521.59	1414946.02	307	392092.90	1414608.22
269	388284.04	1414870.34	308	392227.53	1414582.45
270	388145.44	1414822.27	309	392460.63	1414531.52
271	387906.30	1414732.48	242	392593.21	1414498.90
272	387674.32	1414636.74	Контур 4.75.7		
273	387444.34	1414533.08	310	381509.86	1413154.47
274	387306.03	1414466.30	311	381717.28	1413315.19
275	387077.00	1414348.43	312	381928.08	1413470.72
276	386857.24	1414226.12	313	381937.10	1413477.22
277	386738.92	1414156.32	314	381762.03	1413691.41
278	386713.96	1413774.37	315	381693.26	1413775.56
279	386694.12	1413470.85	316	381654.61	1413747.60
280	386902.45	1413606.71	317	381455.69	1413599.54
281	387013.23	1413675.01	318	381262.06	1413448.80
282	387217.29	1413793.74	319	381070.58	1413292.97
283	387336.09	1413858.91	320	380842.73	1413098.35
284	387552.27	1413970.19	321	380927.73	1413001.45
285	387682.36	1414032.96	322	381096.38	1412809.22
286	387900.05	1414130.91	323	381322.40	1413002.17
287	388106.25	1414215.98	310	381509.86	1413154.47
288	388335.85	1414302.14	Сектор 4.76		
289	388464.94	1414346.83	1	387767.85	1401009.05
290	388693.06	1414419.19	2	387772.80	1401084.79

Обозначение характерных точек границ	Координаты МСК-26 зона 1		Обозначение характерных точек границ	Координаты МСК-26 зона 1	
	X	Y		X	Y
3	387778.24	1401168.09	24	390204.11	1398300.24
4	387495.22	1401242.21	25	390429.68	1398398.41
5	387135.17	1401381.58	12	390658.34	1398503.93
6	386796.01	1401566.04	Контур 4.77.3		
7	386722.28	1401619.44	26	394750.40	1395728.85
8	386720.15	1401616.40	27	394987.31	1395899.61
9	386789.54	1401568.47	28	395180.68	1396045.78
10	386973.40	1401447.10	29	395431.33	1396244.97
11	387165.37	1401328.88	30	395187.93	1396542.77
12	387358.63	1401218.12	31	394941.20	1396346.78
13	387558.58	1401111.79	32	394728.81	1396186.91
1	387767.85	1401009.05	33	394518.13	1396035.70
Сектор 4.77	Набс 460.00 м – 465.00 м		34	394298.53	1395885.88
Контур 4.77.1			35	394081.05	1395744.64
1	384151.27	1415123.60	36	393854.72	1395605.19
2	384229.60	1415154.41	37	393630.90	1395474.22
3	384090.13	1415512.85	38	393398.33	1395345.46
4	383999.37	1415477.08	39	393168.66	1395225.05
5	383766.98	1415381.55	40	392930.34	1395107.25
6	383536.44	1415280.98	41	392695.32	1394997.64
7	383297.64	1415170.55	42	392503.11	1394912.89
8	383332.20	1415090.16	43	392589.50	1394711.92
9	383449.65	1414816.94	44	392655.00	1394559.54
10	383693.92	1414930.09	45	392670.25	1394566.17
11	383924.24	1415030.48	46	392934.81	1394684.24
1	384151.27	1415123.60	47	393153.87	1394788.03
Контур 4.77.2			48	393394.54	1394908.71
12	390658.34	1398503.93	49	393631.48	1395034.27
13	390907.12	1398625.77	50	393853.86	1395158.73
14	390832.32	1398799.78	51	394100.02	1395303.93
15	390754.93	1398979.81	52	394307.96	1395433.16
16	390540.23	1398873.72	53	394551.57	1395592.33
17	390312.81	1398767.61	26	394750.40	1395728.85
18	390064.62	1398658.86	Контур 4.77.4		
19	389838.35	1398565.95	54	396790.14	1401535.97
20	389762.68	1398536.18	55	396972.14	1401727.43
21	389769.09	1398519.71	56	397147.82	1401924.28
22	389902.15	1398177.75	57	397317.67	1402127.04
23	389976.22	1398206.86	58	397480.84	1402334.78

Обозначение характерных точек границ	Координаты МСК-26 зона 1		Обозначение характерных точек границ	Координаты МСК-26 зона 1	
	X	Y		X	Y
59	397637.22	1402547.28	98	397744.88	1412147.06
60	397787.23	1402765.13	99	397593.11	1412363.28
61	397930.13	1402987.31	100	397434.63	1412574.63
62	398065.98	1403213.87	101	397269.58	1412780.89
63	398194.49	1403444.29	102	397098.13	1412981.87
64	398316.01	1403679.22	103	396922.83	1413174.82
65	398428.60	1403914.64	104	396862.97	1413236.69
66	398533.50	1404152.73	105	396773.48	1413240.77
67	398634.94	1404404.07	106	396176.10	1413263.55
68	398726.07	1404652.38	107	396036.91	1413267.40
69	398808.25	1404900.05	108	396106.00	1413205.05
70	398883.51	1405153.00	109	396288.17	1413031.96
71	398930.80	1405328.72	110	396463.84	1412854.01
72	398992.56	1405585.33	111	396567.55	1412743.50
73	399046.29	1405843.98	112	396736.03	1412554.32
74	399091.86	1406104.19	113	396847.10	1412422.65
75	399128.79	1406362.25	114	397006.38	1412222.95
76	399158.40	1406628.48	115	397094.93	1412106.00
77	399179.03	1406888.13	116	397241.44	1411901.83
78	399191.76	1407152.47	117	397380.53	1411694.35
79	399196.17	1407419.82	118	397513.31	1411481.92
80	399192.18	1407683.74	119	397589.21	1411353.41
81	399179.89	1407947.62	120	397713.51	1411129.77
82	399159.63	1408207.52	121	397787.08	1410988.97
83	399130.46	1408473.80	122	397897.91	1410762.36
84	399093.42	1408735.13	123	398000.89	1410533.50
85	399048.16	1408995.39	124	398097.61	1410298.68
86	398995.49	1409250.71	125	398177.93	1410085.45
87	398933.17	1409511.23	126	398259.31	1409847.49
88	398863.67	1409765.85	127	398332.63	1409608.46
89	398786.14	1410018.39	128	398398.24	1409367.46
90	398701.89	1410265.09	129	398455.66	1409126.70
91	398607.41	1410515.75	130	398506.93	1408876.46
92	398507.91	1410756.46	131	398532.73	1408732.05
93	398397.88	1411000.69	132	398570.59	1408483.63
94	398281.90	1411237.78	133	398600.33	1408235.35
95	398158.43	1411471.32	134	398614.54	1408084.47
96	398029.44	1411697.87	135	398631.72	1407831.72
97	397889.67	1411926.38	136	398638.78	1407659.61

Обозначение характерных точек границ	Координаты МСК-26 зона 1		Обозначение характерных точек границ	Координаты МСК-26 зона 1	
	X	Y		X	Y
137	398642.26	1407405.67	176	394127.59	1400315.04
138	398638.45	1407177.85	177	393896.00	1400210.79
139	398626.30	1406923.39	178	393659.80	1400113.54
140	398606.40	1406674.42	179	393522.78	1400061.13
141	398578.88	1406428.44	180	393287.73	1399978.03
142	398542.34	1406175.62	181	393044.51	1399900.74
143	398517.70	1406031.01	182	392798.78	1399831.38
144	398469.17	1405784.45	183	392550.28	1399769.86
145	398413.13	1405541.04	184	392753.89	1399520.75
146	398350.92	1405304.99	185	392938.12	1399295.34
147	398278.77	1405062.63	186	393210.74	1399372.36
148	398200.89	1404828.47	187	393462.15	1399452.36
149	398112.57	1404588.91	188	393711.56	1399540.43
150	398060.21	1404457.06	189	393957.76	1399636.18
151	397960.69	1404224.07	190	394200.53	1399739.49
152	397893.84	1404078.14	191	394440.54	1399850.64
153	397782.72	1403851.68	192	394676.35	1399968.99
154	397665.00	1403630.04	193	394906.10	1400093.41
155	397537.97	1403408.43	194	395130.92	1400224.37
156	397461.82	1403283.04	195	395360.72	1400368.09
157	397325.93	1403071.67	196	395580.39	1400515.41
158	397184.05	1402865.76	197	395794.78	1400669.19
159	397094.93	1402743.18	198	396004.76	1400830.02
160	396940.67	1402542.24	199	396209.07	1400996.96
161	396832.63	1402409.03	200	396408.54	1401170.65
162	396671.60	1402221.06	201	396601.97	1401350.09
163	396499.29	1402032.49	54	396790.14	1401535.97
164	396397.62	1401926.74	Контур 4.77.5		
165	396220.32	1401751.47	202	392535.00	1415082.55
166	396033.16	1401577.97	203	392551.98	1415119.63
167	395840.35	1401410.59	204	392670.19	1415350.33
168	395730.17	1401319.65	205	392695.89	1415400.10
169	395586.63	1401206.19	206	392714.76	1415432.06
170	395404.28	1401069.57	207	392743.93	1415460.28
171	395198.64	1400925.14	208	392830.80	1415540.26
172	394986.85	1400786.34	209	392866.45	1415572.28
173	394775.62	1400657.32	210	392629.73	1415629.29
174	394554.77	1400531.93	211	392367.48	1415683.83
175	394353.29	1400425.53	212	392107.49	1415729.36

Обозначение характерных точек границ	Координаты МСК-26 зона 1		Обозначение характерных точек границ	Координаты МСК-26 зона 1	
	X	Y		X	Y
213	391845.98	1415766.74	252	388767.11	1415015.63
214	391586.88	1415795.54	253	389014.90	1415077.24
215	391319.86	1415816.78	254	389154.36	1415108.24
216	391056.21	1415829.36	255	389335.22	1415144.43
217	390795.55	1415833.66	256	389479.63	1415170.23
218	390527.72	1415829.67	257	389726.09	1415207.82
219	390267.53	1415817.60	258	389979.48	1415238.17
220	390000.47	1415796.80	259	390233.85	1415260.25
221	389741.55	1415768.41	260	390376.45	1415269.06
222	389476.33	1415730.89	261	390559.26	1415276.48
223	389216.29	1415685.66	262	390787.09	1415279.82
224	388960.97	1415632.99	263	391038.55	1415275.79
225	388700.45	1415570.67	264	391291.28	1415263.60
226	388449.16	1415502.13	265	391538.00	1415243.82
227	388193.07	1415423.57	266	391791.84	1415215.25
228	387943.31	1415338.22	267	391937.16	1415195.16
229	387699.38	1415246.26	268	392185.12	1415154.40
230	387451.81	1415143.96	269	392430.44	1415105.97
231	387211.19	1415035.48	202	392535.00	1415082.55
232	386976.99	1414920.97	Контур 4.77.6		
233	386740.16	1414795.82	270	380221.96	1417328.04
234	386510.82	1414665.18	271	380423.13	1417458.22
235	386288.43	1414529.14	272	380663.12	1417605.56
236	386071.08	1414386.74	273	380773.37	1417669.78
237	386137.57	1414389.30	274	380718.91	1417671.12
238	386342.95	1414392.62	275	380588.12	1417674.34
239	386548.33	1414389.25	276	380072.93	1417689.30
240	386753.49	1414379.20	277	379953.14	1417611.09
241	386739.04	1414158.14	278	379757.60	1417476.97
242	386738.92	1414156.32	279	379530.38	1417313.39
243	386857.24	1414226.12	280	379333.52	1417164.82
244	387077.00	1414348.43	281	379084.66	1416967.10
245	387306.03	1414466.30	282	379255.91	1416757.58
246	387444.34	1414533.08	283	379328.06	1416669.31
247	387674.32	1414636.74	284	379572.27	1416863.25
248	387906.30	1414732.48	285	379794.04	1417029.88
249	388145.44	1414822.27	286	379990.45	1417170.50
250	388284.04	1414870.34	270	380221.96	1417328.04
251	388521.59	1414946.02	Контур 4.77.7		

Обозначение характерных точек границ	Координаты МСК-26 зона 1		Обозначение характерных точек границ	Координаты МСК-26 зона 1	
	X	Y		X	Y
287	381455.69	1413599.54	21	380772.84	1414042.52
288	381654.61	1413747.60	22	380571.36	1413878.25
289	381693.26	1413775.56	23	380335.43	1413676.59
290	381518.64	1413989.20	24	380589.08	1413387.47
291	381449.42	1414073.88	25	380821.17	1413585.78
292	381415.44	1414049.20	13	381016.18	1413744.65
293	381214.32	1413899.15	Контур 4.78.3		
294	381016.18	1413744.65	26	394985.62	1395424.10
295	380821.17	1413585.78	27	395224.31	1395596.49
296	380589.08	1413387.47	28	395419.03	1395743.91
297	380722.51	1413235.37	29	395674.74	1395947.17
298	380842.73	1413098.35	30	395550.31	1396099.41
299	381070.58	1413292.97	31	395431.33	1396244.97
300	381262.06	1413448.80	32	395180.68	1396045.78
287	381455.69	1413599.54	33	394987.31	1395899.61
Сектор 4.78	Набс 465.00 м – 470.00 м		34	394750.40	1395728.85
Контур 4.78.1			35	394551.57	1395592.33
1	383999.37	1415477.08	36	394307.96	1395433.16
2	384090.13	1415512.85	37	394100.02	1395303.93
3	384042.97	1415634.06	38	393853.86	1395158.73
4	383950.67	1415871.29	39	393631.48	1395034.27
5	383848.54	1415830.98	40	393394.54	1394908.71
6	383612.70	1415733.89	41	393153.87	1394788.03
7	383378.95	1415631.88	42	392934.81	1394684.24
8	383145.64	1415524.16	43	392670.25	1394566.17
9	383180.31	1415443.50	44	392655.00	1394559.54
10	383297.64	1415170.55	45	392806.89	1394206.19
11	383536.44	1415280.98	46	392909.76	1394250.97
12	383766.98	1415381.55	47	393137.74	1394354.39
1	383999.37	1415477.08	48	393404.42	1394482.64
Контур 4.78.2			49	393622.70	1394593.71
13	381016.18	1413744.65	50	393855.55	1394718.55
14	381214.32	1413899.15	51	394106.66	1394860.51
15	381415.44	1414049.20	52	394318.82	1394986.88
16	381449.42	1414073.88	53	394565.09	1395141.06
17	381275.24	1414286.99	54	394776.33	1395279.95
18	381205.60	1414372.19	26	394985.62	1395424.10
19	381178.16	1414352.15	Контур 4.78.4		
20	380973.88	1414199.46	55	397249.44	1401214.01

Обозначение характерных точек границ	Координаты МСК-26 зона 1		Обозначение характерных точек границ	Координаты МСК-26 зона 1	
	X	Y		X	Y
56	397444.30	1401423.33	95	398690.68	1411651.47
57	397625.77	1401630.98	96	398551.82	1411901.49
58	397805.22	1401849.73	97	398410.41	1412138.24
59	397979.53	1402076.47	98	398257.82	1412376.51
60	398140.65	1402300.27	99	398098.59	1412608.72
61	398298.72	1402534.94	100	397932.14	1412835.83
62	398448.60	1402773.29	101	397758.65	1413057.59
63	398590.92	1403016.24	102	397639.20	1413200.76
64	398722.67	1403258.08	103	397587.51	1413202.03
65	398897.01	1403608.35	104	397554.65	1413205.01
66	399010.78	1403860.16	105	397496.31	1413208.24
67	399118.78	1404120.45	106	397432.90	1413210.63
68	399205.42	1404348.08	107	397373.71	1413214.11
69	399250.76	1404474.92	108	397322.18	1413216.56
70	399337.73	1404737.45	109	397318.13	1413215.33
71	399411.73	1404985.62	110	397153.80	1413223.45
72	399510.95	1405368.48	111	396862.97	1413236.69
73	399570.55	1405640.24	112	396922.83	1413174.82
74	399639.69	1406022.48	113	397098.13	1412981.87
75	399678.69	1406296.03	114	397269.58	1412780.89
76	399709.45	1406572.71	115	397434.63	1412574.63
77	399725.68	1406764.81	116	397593.11	1412363.28
78	399741.86	1407042.50	117	397744.88	1412147.06
79	399749.37	1407319.68	118	397889.67	1411926.38
80	399748.20	1407602.61	119	398029.44	1411697.87
81	399738.19	1407884.00	120	398158.43	1411471.32
82	399718.99	1408169.35	121	398281.90	1411237.78
83	399691.85	1408443.78	122	398397.88	1411000.69
84	399655.23	1408724.34	123	398507.91	1410756.46
85	399610.03	1409002.25	124	398607.41	1410515.75
86	399555.22	1409282.94	125	398701.89	1410265.09
87	399493.90	1409551.80	126	398786.14	1410018.39
88	399422.40	1409825.56	127	398863.67	1409765.85
89	399342.72	1410095.62	128	398933.17	1409511.23
90	399253.17	1410367.22	129	398995.49	1409250.71
91	399158.63	1410626.28	130	399048.16	1408995.39
92	399051.69	1410893.01	131	399093.42	1408735.13
93	398941.08	1411145.62	132	399130.46	1408473.80
94	398819.55	1411401.13	133	399159.63	1408207.52

Обозначение характерных точек границ	Координаты МСК-26 зона I		Обозначение характерных точек границ	Координаты МСК-26 зона I	
	X	Y		X	Y
134	399179.89	1407947.62	173	394200.53	1399739.49
135	399192.18	1407683.74	174	393957.76	1399636.18
136	399196.17	1407419.82	175	393711.56	1399540.43
137	399191.76	1407152.47	176	393462.15	1399452.36
138	399179.03	1406888.13	177	393210.74	1399372.36
139	399158.40	1406628.48	178	392938.12	1399295.34
140	399128.79	1406362.25	179	392997.30	1399222.95
141	399091.86	1406104.19	180	393240.70	1398925.15
142	399046.29	1405843.98	181	393320.71	1398827.26
143	398992.56	1405585.33	182	393462.34	1398870.26
144	398930.80	1405328.72	183	393724.24	1398956.61
145	398883.51	1405153.00	184	393978.94	1399049.34
146	398808.25	1404900.05	185	394344.65	1399197.91
147	398726.07	1404652.38	186	394603.33	1399314.67
148	398634.94	1404404.07	187	394851.50	1399436.17
149	398533.50	1404152.73	188	395097.63	1399566.25
150	398428.60	1403914.64	189	395265.63	1399660.80
151	398316.01	1403679.22	190	395504.40	1399803.51
152	398194.49	1403444.29	191	395737.87	1399953.09
153	398065.98	1403213.87	192	395974.84	1400115.64
154	397930.13	1402987.31	193	396197.24	1400278.69
155	397787.23	1402765.13	194	396423.54	1400455.80
156	397637.22	1402547.28	195	396635.26	1400632.50
157	397480.84	1402334.78	196	396849.99	1400823.47
158	397317.67	1402127.04	197	397050.20	1401013.11
159	397147.82	1401924.28	55	397249.44	1401214.01
160	396972.14	1401727.43	Контур 4.78.5		
161	396790.14	1401535.97	198	379757.60	1417476.97
162	396601.97	1401350.09	199	379953.14	1417611.09
163	396408.54	1401170.65	200	380072.93	1417689.30
164	396209.07	1400996.96	201	380028.42	1417690.59
165	396004.76	1400830.02	202	379924.52	1417685.21
166	395794.78	1400669.19	203	379888.18	1417685.91
167	395580.39	1400515.41	204	379878.88	1417686.04
168	395360.72	1400368.09	205	379468.19	1417694.64
169	395130.92	1400224.37	206	379404.72	1417696.77
170	394906.10	1400093.41	207	379288.02	1417612.55
171	394676.35	1399968.99	208	379095.89	1417467.24
172	394440.54	1399850.64	209	378841.26	1417264.89

Обозначение характерных точек границ	Координаты МСК-26 зона 1		Обозначение характерных точек границ	Координаты МСК-26 зона 1	
	X	Y		X	Y
210	379012.26	1417055.68	247	389488.70	1416292.95
211	379084.66	1416967.10	248	389209.43	1416247.53
212	379333.52	1417164.82	249	388928.74	1416192.72
213	379530.38	1417313.39	250	388659.88	1416131.40
198	379757.60	1417476.97	251	388381.85	1416058.73
Контур 4.78.6			252	388117.37	1415980.65
214	392866.45	1415572.28	253	387848.64	1415892.10
215	392877.17	1415581.91	254	387579.98	1415794.06
216	392904.82	1415617.13	255	387324.02	1415691.43
217	392920.42	1415657.87	256	387064.82	1415577.99
218	392936.90	1415744.82	257	386806.58	1415455.10
219	392938.01	1415771.66	258	386561.41	1415328.84
220	392932.14	1415790.38	259	386314.03	1415191.51
221	392898.21	1415822.06	260	386072.28	1415047.18
222	392862.31	1415849.32	261	385845.10	1414901.85
223	392823.77	1415878.59	262	385612.26	1414742.66
224	392691.54	1415970.42	263	385384.94	1414576.50
225	392597.26	1416043.89	264	385075.62	1414332.08
226	392559.63	1416069.35	265	384967.22	1414240.85
227	392545.08	1416080.27	266	385118.28	1414272.67
228	392537.69	1416090.54	267	385320.40	1414309.26
229	392538.00	1416100.44	268	385523.61	1414339.24
230	392546.34	1416114.94	269	385727.68	1414362.59
231	392583.43	1416136.30	270	385932.41	1414379.28
232	392615.31	1416163.17	271	386071.08	1414386.74
233	392627.51	1416184.92	272	386288.43	1414529.14
234	392631.38	1416194.92	273	386510.82	1414665.18
235	392569.51	1416208.47	274	386740.16	1414795.82
236	392291.36	1416260.34	275	386976.99	1414920.97
237	392013.08	1416303.23	276	387211.19	1415035.48
238	391729.20	1416337.84	277	387451.81	1415143.96
239	391454.54	1416362.60	278	387699.38	1415246.26
240	391217.18	1416376.55	279	387943.31	1415338.22
241	391208.66	1416346.55	280	388193.07	1415423.57
242	391193.61	1416040.77	281	388449.16	1415502.13
243	391186.52	1415896.44	282	388700.45	1415570.67
244	389665.23	1415934.45	283	388960.97	1415632.99
245	389666.18	1415947.35	284	389216.29	1415685.66
246	389675.12	1416317.32	285	389476.33	1415730.89

Обозначение характерных точек границ	Координаты МСК-26 зона I		Обозначение характерных точек границ	Координаты МСК-26 зона I	
	X	Y		X	Y
286	389741.55	1415768.41	321	389018.87	1399045.05
287	390000.47	1415796.80	322	388866.25	1399023.16
288	390267.53	1415817.60	323	388713.15	1399005.01
289	390527.72	1415829.67	324	388559.65	1398990.61
290	390795.55	1415833.66	325	388526.60	1398988.32
291	391056.21	1415829.36	326	388467.51	1398767.81
292	391319.86	1415816.78	327	388638.83	1398722.92
293	391586.88	1415795.54	328	388843.96	1398674.83
294	391845.98	1415766.74	329	389098.82	1398622.10
295	392107.49	1415729.36	330	389299.75	1398585.94
296	392367.48	1415683.83	331	389565.48	1398545.33
297	392629.73	1415629.29	312	389769.09	1398519.71
214	392866.45	1415572.28	Контур 4.78.9		
Контур 4.78.7			332	387601.81	1400593.73
298	390819.00	1398154.45	333	387763.34	1400940.14
299	391059.28	1398271.79	334	387767.85	1401009.05
300	390984.21	1398446.42	335	387558.58	1401111.79
301	390907.12	1398625.77	336	387358.63	1401218.12
302	390658.34	1398503.93	337	387165.37	1401328.88
303	390429.68	1398398.41	338	386973.40	1401447.10
304	390204.11	1398300.24	339	386789.54	1401568.47
305	389976.22	1398206.86	340	386720.15	1401616.40
306	389902.15	1398177.75	341	386579.44	1401415.44
307	389994.31	1397940.88	342	386455.43	1401238.35
308	390041.61	1397819.31	343	386463.60	1401232.65
309	390128.66	1397853.59	344	386659.82	1401100.24
310	390360.61	1397948.85	345	386818.27	1400999.61
311	390590.78	1398049.15	346	387007.09	1400886.69
298	390819.00	1398154.45	347	387206.69	1400775.29
Контур 4.78.8			348	387397.55	1400676.05
312	389769.09	1398519.71	349	387595.47	1400580.15
313	389762.68	1398536.18	332	387601.81	1400593.73
314	389623.22	1398894.62	Сектор 4.79	Набс 470.00 м – 475.00 м	
315	389525.46	1399145.85	Контур 4.79.1		
316	389525.61	1399145.47	1	380772.84	1414042.52
317	389522.88	1399144.79	2	380973.88	1414199.46
318	389472.86	1399132.97	3	381178.16	1414352.15
319	389322.26	1399099.97	4	381205.60	1414372.19
320	389170.90	1399070.65	5	381031.84	1414584.78

Обозначение характерных точек границ	Координаты МСК-26 зона 1		Обозначение характерных точек границ	Координаты МСК-26 зона 1	
	X	Y		X	Y
6	380961.82	1414670.45	41	394318.82	1394986.88
7	380947.07	1414659.64	42	394106.66	1394860.51
8	380736.40	1414502.03	43	393855.55	1394718.55
9	380529.07	1414340.05	44	393622.70	1394593.71
10	380321.17	1414170.41	45	393404.42	1394482.64
11	380081.79	1413965.71	46	393137.74	1394354.39
12	380261.24	1413761.16	47	392909.76	1394250.97
13	380335.43	1413676.59	48	392806.89	1394206.19
14	380571.36	1413878.25	49	392815.80	1394185.46
1	380772.84	1414042.52	50	392958.79	1393852.83
Контур 4.79.2			51	393165.22	1393943.81
15	390983.80	1397806.93	52	393389.93	1394047.98
16	391210.37	1397917.30	53	393618.66	1394159.73
17	391211.05	1397918.71	54	393888.73	1394299.15
18	391136.10	1398093.07	55	394106.22	1394417.65
19	391059.28	1398271.79	56	394325.29	1394542.83
20	390819.00	1398154.45	57	394582.38	1394697.34
21	390590.78	1398049.15	58	394797.74	1394833.37
22	390360.61	1397948.85	29	395006.05	1394971.01
23	390128.66	1397853.59	Контур 4.79.4		
24	390041.61	1397819.31	59	397785.02	1400974.93
25	390181.08	1397460.87	60	398053.69	1401279.21
26	390283.13	1397501.14	61	398241.12	1401508.00
27	390518.81	1397598.17	62	398403.71	1401718.95
28	390752.40	1397700.12	63	398486.35	1401830.75
15	390983.80	1397806.93	64	398653.25	1402068.03
Контур 4.79.3			65	398873.11	1402406.05
29	395006.05	1394971.01	66	399078.78	1402753.70
30	395235.98	1395130.08	67	399217.44	1403008.91
31	395461.57	1395293.59	68	399353.49	1403279.03
32	395658.12	1395442.61	69	399473.99	1403537.97
33	395918.14	1395649.37	70	399585.11	1403796.59
34	395915.04	1395653.17	71	399635.59	1403921.22
35	395674.74	1395947.17	72	399739.48	1404195.95
36	395419.03	1395743.91	73	399826.59	1404448.80
37	395224.31	1395596.49	74	399937.87	1404810.97
38	394985.62	1395424.10	75	399978.68	1404958.06
39	394776.33	1395279.95	76	400048.40	1405234.58
40	394565.09	1395141.06	77	400133.53	1405632.07

Обозначение характерных точек границ	Координаты МСК-26 зона 1		Обозначение характерных точек границ	Координаты МСК-26 зона 1	
	X	Y		X	Y
78	400200.19	1406023.62	117	397894.22	1413187.45
79	400251.37	1406426.31	118	397773.42	1413194.02
80	400276.97	1406710.33	119	397716.85	1413196.52
81	400293.92	1406991.30	120	397645.88	1413200.60
82	400299.20	1407125.66	121	397639.20	1413200.76
83	400303.87	1407415.72	122	397758.65	1413057.59
84	400295.71	1407818.87	123	397932.14	1412835.83
85	400270.42	1408222.01	124	398098.59	1412608.72
86	400241.64	1408511.03	125	398257.82	1412376.51
87	400202.34	1408810.91	126	398410.41	1412138.24
88	400154.63	1409103.23	127	398551.82	1411901.49
89	400103.91	1409364.70	128	398690.68	1411651.47
90	400074.70	1409500.62	129	398819.55	1411401.13
91	400007.09	1409782.73	130	398941.08	1411145.62
92	399898.93	1410171.18	131	399051.69	1410893.01
93	399774.17	1410555.36	132	399158.63	1410626.28
94	399674.42	1410828.15	133	399253.17	1410367.22
95	399575.35	1411076.13	134	399342.72	1410095.62
96	399521.18	1411204.17	135	399422.40	1409825.56
97	399401.91	1411468.62	136	399493.90	1409551.80
98	399222.87	1411829.92	137	399555.22	1409282.94
99	399028.34	1412183.92	138	399610.03	1409002.25
100	398879.24	1412433.18	139	399655.23	1408724.34
101	398716.00	1412687.79	140	399691.85	1408443.78
102	398554.45	1412923.32	141	399718.99	1408169.35
103	398371.91	1413169.91	142	399738.19	1407884.00
104	398317.31	1413172.12	143	399748.20	1407602.61
105	398257.24	1413173.82	144	399749.37	1407319.68
106	398182.55	1413177.07	145	399741.86	1407042.50
107	398154.18	1413178.30	146	399725.68	1406764.81
108	398154.08	1413175.80	147	399709.45	1406572.71
109	398127.43	1413176.95	148	399678.69	1406296.03
110	398064.87	1413179.75	149	399639.69	1406022.48
111	397994.44	1413183.10	150	399570.55	1405640.24
112	397986.41	1413189.43	151	399510.95	1405368.48
113	397978.63	1413190.96	152	399411.73	1404985.62
114	397956.25	1413185.24	153	399337.73	1404737.45
115	397937.83	1413185.80	154	399250.76	1404474.92
116	397937.06	1413185.83	155	399205.42	1404348.08

Обозначение характерных точек границ	Координаты МСК-26 зона 1		Обозначение характерных точек границ	Координаты МСК-26 зона 1	
	X	Y		X	Y
156	399118.78	1404120.45	195	395631.54	1399233.07
157	399010.78	1403860.16	196	395884.53	1399388.07
158	398897.01	1403608.35	197	396117.41	1399540.66
159	398722.67	1403258.08	198	396444.98	1399772.36
160	398590.92	1403016.24	199	396777.04	1400029.33
161	398448.60	1402773.29	200	396999.91	1400215.58
162	398298.72	1402534.94	201	397199.67	1400392.80
163	398140.65	1402300.27	202	397301.79	1400487.14
164	397979.53	1402076.47	203	397510.20	1400688.93
165	397805.22	1401849.73	59	397785.02	1400974.93
166	397625.77	1401630.98	Контур 4.79.5		
167	397444.30	1401423.33	204	392681.10	1416323.33
168	397249.44	1401214.01	205	392822.10	1416687.55
169	397050.20	1401013.11	206	392832.84	1416716.75
170	396849.99	1400823.47	207	392671.61	1416752.92
171	396635.26	1400632.50	208	392380.83	1416806.95
172	396423.54	1400455.80	209	392082.59	1416852.77
173	396197.24	1400278.69	210	391799.08	1416887.35
174	395974.84	1400115.64	211	391518.78	1416913.12
175	395737.87	1399953.09	212	391384.65	1416922.62
176	395504.40	1399803.51	213	391238.30	1416929.64
177	395265.63	1399660.80	214	391223.70	1416399.49
178	395097.63	1399566.25	215	391217.18	1416376.55
179	394851.50	1399436.17	216	391454.54	1416362.60
180	394603.33	1399314.67	217	391729.20	1416337.84
181	394344.65	1399197.91	218	392013.08	1416303.23
182	393978.94	1399049.34	219	392291.36	1416260.34
183	393724.24	1398956.61	220	392569.51	1416208.47
184	393462.34	1398870.26	221	392631.38	1416194.92
185	393320.71	1398827.26	204	392681.10	1416323.33
186	393484.10	1398627.35	Контур 4.79.6		
187	393699.09	1398364.32	222	379288.02	1417612.55
188	393883.92	1398425.86	223	379404.72	1417696.77
189	394010.79	1398470.41	224	378906.92	1417713.49
190	394272.68	1398569.12	225	378790.42	1417715.74
191	394639.44	1398722.42	226	378597.86	1417562.68
192	395019.55	1398900.76	227	378768.61	1417353.78
193	395277.69	1399033.91	228	378841.26	1417264.89
194	395511.30	1399163.29	229	379095.89	1417467.24

Обозначение характерных точек границ	Координаты МСК-26 зона 1		Обозначение характерных точек границ	Координаты МСК-26 зона 1	
	X	Y		X	Y
222	379288.02	1417612.55	267	387324.02	1415691.43
Контур 4.79.7			268	387579.98	1415794.06
230	389209.43	1416247.53	269	387848.64	1415892.10
231	389488.70	1416292.95	270	388117.37	1415980.65
232	389675.12	1416317.32	271	388381.85	1416058.73
233	389688.67	1416877.49	272	388659.88	1416131.40
234	389594.32	1416866.35	273	388928.74	1416192.72
235	389307.09	1416825.59	230	389209.43	1416247.53
236	388916.66	1416755.75	Контур 4.79.8		
237	388611.70	1416689.40	274	383848.54	1415830.98
238	388334.44	1416619.90	275	383950.67	1415871.29
239	387944.55	1416506.94	276	383832.17	1416175.82
240	387663.71	1416414.20	277	383811.20	1416229.72
241	387285.89	1416273.95	278	383701.18	1416186.28
242	386920.14	1416120.34	279	383457.93	1416086.02
243	386554.62	1415948.42	280	383221.47	1415982.77
244	386296.49	1415815.27	281	382993.65	1415877.76
245	386032.14	1415668.33	282	383028.43	1415796.85
246	385777.91	1415516.36	283	383145.64	1415524.16
247	385553.47	1415372.95	284	383378.95	1415631.88
248	385437.85	1415295.76	285	383612.70	1415733.89
249	385195.08	1415125.18	274	383848.54	1415830.98
250	384972.25	1414958.27	Контур 4.79.9		
251	384652.89	1414700.61	286	389994.31	1397940.88
252	384468.33	1414540.86	287	389902.15	1398177.75
253	384508.53	1414437.54	288	389769.09	1398519.71
254	384619.38	1414152.65	289	389565.48	1398545.33
255	384718.15	1414179.85	290	389299.75	1398585.94
256	384917.46	1414229.52	291	389098.82	1398622.10
257	384967.22	1414240.85	292	388843.96	1398674.83
258	385075.62	1414332.08	293	388638.83	1398722.92
259	385384.94	1414576.50	294	388467.51	1398767.81
260	385612.26	1414742.66	295	388405.80	1398537.49
261	385845.10	1414901.85	296	388324.13	1398232.69
262	386072.28	1415047.18	297	388381.82	1398216.83
263	386314.03	1415191.51	298	388615.85	1398158.78
264	386561.41	1415328.84	299	388825.19	1398112.27
265	386806.58	1415455.10	300	389077.41	1398062.67
266	387064.82	1415577.99	301	389300.57	1398024.60

Обозначение характерных точек границ	Координаты МСК-26 зона I		Обозначение характерных точек границ	Координаты МСК-26 зона I	
	X	Y		X	Y
302	389520.84	1397992.48	2	378516.36	1417721.04
303	389788.81	1397960.31	3	378467.67	1417721.98
286	389994.31	1397940.88	4	378524.97	1417651.86
Контур 4.79.10			5	378597.86	1417562.68
304	387429.70	1400224.65	1	378790.42	1417715.74
305	387595.47	1400580.15	Сектор 4.82 Набс 475.00 м – 480.00 м		
306	387397.55	1400676.05	Контур 4.82.1		
307	387206.69	1400775.29	1	380529.07	1414340.05
308	387007.09	1400886.69	2	380736.40	1414502.03
309	386818.27	1400999.61	3	380947.07	1414659.64
310	386659.82	1401100.24	4	380961.82	1414670.45
311	386463.60	1401232.65	5	380788.44	1414882.57
312	386455.43	1401238.35	6	380718.08	1414968.66
313	386352.54	1401091.39	7	380715.57	1414966.82
314	386190.72	1400860.29	8	380498.52	1414804.30
315	386210.46	1400846.52	9	380284.92	1414637.27
316	386417.93	1400706.96	10	380070.63	1414462.28
317	386621.78	1400578.75	11	379828.14	1414254.83
318	386788.51	1400480.01	12	379878.62	1414197.28
319	386994.03	1400365.62	13	380081.79	1413965.71
320	387195.23	1400261.21	14	380321.17	1414170.41
321	387400.43	1400161.87	1	380529.07	1414340.05
304	387429.70	1400224.65	Контур 4.82.2		
Сектор 4.80 Набс 395.00 м – 399.30 м			15	391444.56	1397375.47
1	390445.71	1399699.16	16	391439.88	1397386.36
2	390419.95	1399759.09	17	391287.99	1397739.72
3	390351.69	1399785.46	18	391211.05	1397918.71
4	390285.17	1399817.39	19	391198.34	1397892.29
5	390217.83	1399856.67	20	391185.71	1397866.82
6	390155.81	1399900.09	21	391151.00	1397795.44
7	390123.29	1399926.02	22	391102.54	1397698.78
8	390126.06	1399922.92	23	391093.30	1397680.88
9	390182.51	1399866.49	24	391053.22	1397601.80
10	390243.83	1399815.15	25	391002.73	1397505.11
11	390310.73	1399768.73	26	390996.93	1397494.32
12	390382.19	1399728.33	27	390951.40	1397408.04
1	390445.71	1399699.16	28	390922.55	1397354.95
Сектор 4.81 Набс 475.00 м – 477.66 м			29	391005.25	1397356.30
1	378790.42	1417715.74	30	391221.74	1397363.36

Обозначение характерных точек границ	Координаты МСК-26 зона 1		Обозначение характерных точек границ	Координаты МСК-26 зона 1	
	X	Y		X	Y
15	391444.56	1397375.47	66	399232.38	1401938.71
Контур 4.82.3			67	399452.39	1402293.25
31	395243.76	1394667.52	68	399568.51	1402494.69
32	395492.92	1394840.75	69	399711.44	1402758.32
33	395695.74	1394988.43	70	399898.26	1403134.51
34	395897.94	1395141.89	71	400005.62	1403370.60
35	396161.55	1395351.57	72	400070.17	1403520.41
36	395918.14	1395649.37	73	400225.90	1403913.64
37	395658.12	1395442.61	74	400363.07	1404307.11
38	395461.57	1395293.59	75	400465.06	1404640.03
39	395235.98	1395130.08	76	400514.42	1404817.49
40	395006.05	1394971.01	77	400613.95	1405222.12
41	394797.74	1394833.37	78	400661.26	1405445.16
42	394582.38	1394697.34	79	400716.86	1405745.97
43	394325.29	1394542.83	80	400763.93	1406053.43
44	394106.22	1394417.65	81	400796.26	1406314.60
45	393888.73	1394299.15	82	400812.53	1406471.40
46	393618.66	1394159.73	83	400831.49	1406698.33
47	393389.93	1394047.98	84	400848.73	1406998.90
48	393165.22	1393943.81	85	400856.30	1407261.47
49	392958.79	1393852.83	86	400857.74	1407419.11
50	393041.47	1393660.47	87	400855.26	1407646.81
51	393110.68	1393499.48	88	400843.90	1407952.51
52	393122.40	1393504.58	89	400822.77	1408262.83
53	393360.19	1393609.97	90	400797.35	1408524.76
54	393634.14	1393738.60	91	400779.02	1408681.34
55	393869.26	1393855.37	92	400748.02	1408906.94
56	394092.32	1393971.85	93	400698.43	1409208.80
57	394318.04	1394095.50	94	400640.33	1409505.56
58	394580.27	1394246.60	95	400547.28	1409905.68
59	394804.79	1394382.63	96	400487.08	1410131.62
60	395017.32	1394517.37	97	400366.63	1410531.11
31	395243.76	1394667.52	98	400239.68	1410898.04
Контур 4.82.4			99	400188.22	1411035.25
61	398126.62	1400528.98	100	400075.87	1411315.02
62	398407.48	1400840.71	101	399909.49	1411690.61
63	398679.93	1401169.90	102	399808.02	1411901.27
64	398864.12	1401409.74	103	399614.84	1412271.12
65	399102.72	1401744.14	104	399502.84	1412469.70

Обозначение характерных точек границ	Координаты МСК-26 зона I		Обозначение характерных точек границ	Координаты МСК-26 зона I	
	X	Y		X	Y
105	399350.32	1412724.47	144	399937.87	1404810.97
106	399130.91	1413063.52	145	399826.59	1404448.80
107	399075.19	1413143.95	146	399739.48	1404195.95
108	399057.29	1413144.47	147	399635.59	1403921.22
109	398932.86	1413157.40	148	399585.11	1403796.59
110	398817.33	1413160.49	149	399473.99	1403537.97
111	398701.40	1413157.16	150	399353.49	1403279.03
112	398520.00	1413163.64	151	399217.44	1403008.91
113	398437.50	1413167.06	152	399078.78	1402753.70
114	398387.60	1413169.28	153	398873.11	1402406.05
115	398371.91	1413169.91	154	398653.25	1402068.03
116	398554.45	1412923.32	155	398486.35	1401830.75
117	398716.00	1412687.79	156	398403.71	1401718.95
118	398879.24	1412433.18	157	398241.12	1401508.00
119	399028.34	1412183.92	158	398053.69	1401279.21
120	399222.87	1411829.92	159	397785.02	1400974.93
121	399401.91	1411468.62	160	397510.20	1400688.93
122	399521.18	1411204.17	161	397301.79	1400487.14
123	399575.35	1411076.13	162	397199.67	1400392.80
124	399674.42	1410828.15	163	396999.91	1400215.58
125	399774.17	1410555.36	164	396777.04	1400029.33
126	399898.93	1410171.18	165	396444.98	1399772.36
127	400007.09	1409782.73	166	396117.41	1399540.66
128	400074.70	1409500.62	167	395884.53	1399388.07
129	400103.91	1409364.70	168	395631.54	1399233.07
130	400154.63	1409103.23	169	395511.30	1399163.29
131	400202.34	1408810.91	170	395277.69	1399033.91
132	400241.64	1408511.03	171	395019.55	1398900.76
133	400270.42	1408222.01	172	394639.44	1398722.42
134	400295.71	1407818.87	173	394272.68	1398569.12
135	400303.87	1407415.72	174	394010.79	1398470.41
136	400299.20	1407125.66	175	393883.92	1398425.86
137	400293.92	1406991.30	176	393699.09	1398364.32
138	400276.97	1406710.33	177	393727.51	1398329.55
139	400251.37	1406426.31	178	393970.91	1398031.76
140	400200.19	1406023.62	179	394074.07	1397905.54
141	400133.53	1405632.07	180	394211.32	1397953.99
142	400048.40	1405234.58	181	394488.99	1398059.01
143	399978.68	1404958.06	182	394847.22	1398208.75

Обозначение характерных точек границ	Координаты МСК-26 зона I		Обозначение характерных точек границ	Координаты МСК-26 зона I	
	X	Y		X	Y
183	394980.93	1398268.73	218	388440.97	1417218.03
184	395260.85	1398402.23	219	388287.93	1417180.22
185	395495.03	1398522.29	220	388063.65	1417119.95
186	395633.86	1398596.97	221	387776.17	1417034.60
187	395832.20	1398708.84	222	387378.06	1416900.70
188	396090.49	1398863.53	223	386986.29	1416750.46
189	396311.91	1399004.85	224	386594.08	1416580.83
190	396443.10	1399092.26	225	386321.09	1416450.76
191	396759.81	1399316.39	226	385956.68	1416261.13
192	396877.22	1399404.09	227	385752.81	1416146.63
193	397121.27	1399595.44	228	385393.01	1415928.83
194	397323.62	1399763.69	229	385175.86	1415787.02
195	397442.82	1399866.85	230	385041.09	1415695.12
196	397615.29	1400022.37	231	384814.37	1415532.79
197	397832.69	1400228.93	232	384696.96	1415445.09
61	398126.62	1400528.98	233	384452.91	1415253.74
Контур 4.82.5			234	384254.95	1415089.24
198	383701.18	1416186.28	235	384369.06	1414795.97
199	383811.20	1416229.72	236	384468.33	1414540.86
200	383671.73	1416588.16	237	384652.89	1414700.61
201	383634.56	1416573.57	238	384972.25	1414958.27
202	383370.71	1416466.62	239	385195.08	1415125.18
203	383099.10	1416349.38	240	385437.85	1415295.76
204	382841.65	1416231.35	241	385553.47	1415372.95
205	382876.54	1416150.19	242	385777.91	1415516.36
206	382993.65	1415877.76	243	386032.14	1415668.33
207	383221.47	1415982.77	244	386296.49	1415815.27
208	383457.93	1416086.02	245	386554.62	1415948.42
198	383701.18	1416186.28	246	386920.14	1416120.34
Контур 4.82.6			247	387285.89	1416273.95
209	389307.09	1416825.59	248	387663.71	1416414.20
210	389594.32	1416866.35	249	387944.55	1416506.94
211	389688.67	1416877.49	250	388334.44	1416619.90
212	389689.24	1416901.19	251	388611.70	1416689.40
213	389707.05	1417430.82	252	388916.66	1416755.75
214	389707.15	1417435.25	209	389307.09	1416825.59
215	389424.94	1417402.69	Контур 4.82.7		
216	389002.88	1417335.93	253	392850.25	1416764.08
217	388697.65	1417276.07	254	392858.39	1416792.43

Обозначение характерных точек границ	Координаты МСК-26 зона 1		Обозначение характерных точек границ	Координаты МСК-26 зона 1	
	X	Y		X	Y
255	392864.96	1416836.71	292	389040.37	1397506.68
256	392888.10	1416948.76	293	389300.59	1397464.27
257	392916.48	1417086.16	294	389527.31	1397433.03
258	392937.79	1417203.09	295	389749.86	1397407.52
259	392943.68	1417253.03	296	389968.62	1397387.33
260	392949.59	1417359.30	275	390216.35	1397370.22
261	392933.80	1417362.27	Контур 4.82.9		
262	392307.92	1417377.66	297	387257.60	1399855.57
263	391921.33	1417386.26	298	387400.43	1400161.87
264	391687.82	1417390.91	299	387195.23	1400261.21
265	391399.78	1417402.28	300	386994.03	1400365.62
266	391251.40	1417405.14	301	386788.51	1400480.01
267	391238.30	1416929.64	302	386621.78	1400578.75
268	391384.65	1416922.62	303	386417.93	1400706.96
269	391518.78	1416913.12	304	386210.46	1400846.52
270	391799.08	1416887.35	305	386190.72	1400860.29
271	392082.59	1416852.77	306	386125.63	1400767.34
272	392380.83	1416806.95	307	385926.00	1400482.24
273	392671.61	1416752.92	308	385943.64	1400469.93
274	392832.84	1416716.75	309	386145.93	1400333.44
253	392850.25	1416764.08	310	386395.16	1400176.36
Контур 4.82.8			311	386599.90	1400056.28
275	390216.35	1397370.22	312	386782.03	1399955.61
276	390181.08	1397460.87	313	386993.36	1399846.15
277	390041.61	1397819.31	314	387205.38	1399743.59
278	389994.31	1397940.88	297	387257.60	1399855.57
279	389788.81	1397960.31	Сектор 4.83 Набс 475.00 м – 480.00 м		
280	389520.84	1397992.48	1	390922.55	1397354.95
281	389300.57	1398024.60	2	390951.40	1397408.04
282	389077.41	1398062.67	3	390996.93	1397494.32
283	388825.19	1398112.27	4	391002.73	1397505.11
284	388615.85	1398158.78	5	391053.22	1397601.80
285	388381.82	1398216.83	6	391093.30	1397680.88
286	388324.13	1398232.69	7	391102.54	1397698.78
287	388275.48	1398051.14	8	391151.00	1397795.44
288	388180.73	1397697.54	9	391185.71	1397866.82
289	388383.17	1397645.06	10	391198.34	1397892.29
290	388599.33	1397594.45	11	391211.05	1397918.71
291	388812.09	1397549.54	12	391210.37	1397917.30

Обозначение характерных точек границ	Координаты МСК-26 зона I		Обозначение характерных точек границ	Координаты МСК-26 зона I	
	X	Y		X	Y
13	390983.80	1397806.93	25	390678.75	1396924.22
14	390752.40	1397700.12	26	390678.72	1396924.18
15	390518.81	1397598.17	27	390621.21	1396827.20
16	390283.13	1397501.14	28	390605.68	1396801.74
17	390181.08	1397460.87	29	390692.17	1396800.55
18	390216.35	1397370.22	30	390916.26	1396800.94
19	390320.55	1397102.43	31	391140.47	1396805.99
20	390430.49	1397145.85	32	391364.90	1396815.86
21	390678.39	1397248.09	13	391675.89	1396837.32
22	390922.53	1397354.92	Контур 4.84.3		
1	390922.55	1397354.95	33	395522.13	1394391.75
Сектор 4.84	Набс 480.00 м – 485.00 м		34	395730.07	1394537.49
Контур 4.84.1			35	395932.89	1394685.51
1	380284.92	1414637.27	36	396138.48	1394841.72
2	380498.52	1414804.30	37	396404.95	1395053.78
3	380715.57	1414966.82	38	396278.54	1395208.44
4	380718.08	1414968.66	39	396161.55	1395351.57
5	380545.05	1415180.36	40	395897.94	1395141.89
6	380474.34	1415266.86	41	395695.74	1394988.43
7	380260.29	1415106.30	42	395492.92	1394840.75
8	380040.41	1414934.21	43	395243.76	1394667.52
9	379824.19	1414757.56	44	395017.32	1394517.37
10	379574.49	1414543.95	45	394804.79	1394382.63
11	379828.14	1414254.83	46	394580.27	1394246.60
12	380070.63	1414462.28	47	394318.04	1394095.50
1	380284.92	1414637.27	48	394092.32	1393971.85
Контур 4.84.2			49	393869.26	1393855.37
13	391675.89	1396837.32	50	393634.14	1393738.60
14	391591.77	1397033.01	51	393360.19	1393609.97
15	391444.56	1397375.47	52	393122.40	1393504.58
16	391221.74	1397363.36	53	393110.68	1393499.48
17	391005.25	1397356.30	54	393262.57	1393146.13
18	390922.55	1397354.95	55	393395.21	1393204.06
19	390898.86	1397311.36	56	393637.74	1393314.46
20	390891.38	1397297.99	57	393917.47	1393449.14
21	390845.46	1397214.35	58	394153.15	1393569.01
22	390790.86	1397117.72	59	394377.16	1393688.58
23	390787.09	1397111.25	60	394596.37	1393811.04
24	390735.41	1397020.70	61	394813.78	1393937.97

Обозначение характерных точек границ	Координаты МСК-26 зона I		Обозначение характерных точек границ	Координаты МСК-26 зона I	
	X	Y		X	Y
62	395041.22	1394076.84	99	401017.07	1410292.85
63	395302.65	1394244.31	100	400929.29	1410589.19
33	395522.13	1394391.75	101	400815.20	1410934.04
Контур 4.84.4			102	400710.85	1411219.09
64	398451.19	1400066.53	103	400575.05	1411556.79
65	398617.12	1400243.37	104	400453.01	1411834.72
66	398828.17	1400480.43	105	400298.41	1412158.96
67	399105.23	1400814.94	106	400153.36	1412439.81
68	399326.32	1401103.14	107	400036.45	1412652.27
69	399503.43	1401349.66	108	399876.20	1412926.25
70	399703.82	1401647.78	109	399749.99	1413125.39
71	399868.05	1401909.60	110	399744.67	1413125.58
72	400051.28	1402223.24	111	399716.19	1413125.94
73	400196.09	1402490.01	112	399675.89	1413126.74
74	400357.53	1402810.90	113	399636.54	1413127.83
75	400491.76	1403100.33	114	399603.61	1413128.07
76	400588.29	1403323.98	115	399560.20	1413129.43
77	400705.03	1403614.79	116	399536.01	1413130.07
78	400852.41	1404023.37	117	399489.76	1413131.03
79	400928.03	1404255.82	118	399453.30	1413132.26
80	400994.01	1404475.31	119	399419.28	1413132.64
81	401052.49	1404685.70	120	399381.24	1413133.29
82	401127.82	1404985.70	121	399355.38	1413134.19
83	401204.24	1405335.92	122	399263.96	1413137.77
84	401260.56	1405639.81	123	399214.70	1413139.30
85	401315.46	1405998.87	124	399164.47	1413140.83
86	401351.90	1406300.22	125	399126.15	1413142.48
87	401375.05	1406544.31	126	399075.19	1413143.95
88	401391.90	1406778.64	127	399130.91	1413063.52
89	401402.91	1406995.67	128	399350.32	1412724.47
90	401410.82	1407299.45	129	399502.84	1412469.70
91	401408.99	1407658.65	130	399614.84	1412271.12
92	401397.66	1407967.51	131	399808.02	1411901.27
93	401372.91	1408329.90	132	399909.49	1411690.61
94	401342.73	1408631.94	133	400075.87	1411315.02
95	401295.90	1408988.08	134	400188.22	1411035.25
96	401245.95	1409293.08	135	400239.68	1410898.04
97	401175.97	1409649.52	136	400366.63	1410531.11
98	401108.18	1409945.39	137	400487.08	1410131.62

Обозначение характерных точек границ	Координаты МСК-26 зона I		Обозначение характерных точек границ	Координаты МСК-26 зона I	
	X	Y		X	Y
138	400547.28	1409905.68	177	397121.27	1399595.44
139	400640.33	1409505.56	178	396877.22	1399404.09
140	400698.43	1409208.80	179	396759.81	1399316.39
141	400748.02	1408906.94	180	396443.10	1399092.26
142	400779.02	1408681.34	181	396311.91	1399004.85
143	400797.35	1408524.76	182	396090.49	1398863.53
144	400822.77	1408262.83	183	395832.20	1398708.84
145	400843.90	1407952.51	184	395633.86	1398596.97
146	400855.26	1407646.81	185	395495.03	1398522.29
147	400857.74	1407419.11	186	395260.85	1398402.23
148	400856.30	1407261.47	187	394980.93	1398268.73
149	400848.73	1406998.90	188	394847.22	1398208.75
150	400831.49	1406698.33	189	394488.99	1398059.01
151	400812.53	1406471.40	190	394211.32	1397953.99
152	400796.26	1406314.60	191	394074.07	1397905.54
153	400763.93	1406053.43	192	394214.32	1397733.96
154	400716.86	1405745.97	193	394446.27	1397450.17
155	400661.26	1405445.16	194	394700.51	1397547.06
156	400613.95	1405222.12	195	394919.29	1397636.63
157	400514.42	1404817.49	196	395197.22	1397758.67
158	400465.06	1404640.03	197	395525.73	1397915.41
159	400363.07	1404307.11	198	395795.45	1398054.65
160	400225.90	1403913.64	199	396010.34	1398172.70
161	400070.17	1403520.41	200	396213.63	1398290.48
162	400005.62	1403370.60	201	396399.31	1398403.36
163	399898.26	1403134.51	202	396662.91	1398572.77
164	399711.44	1402758.32	203	396959.39	1398776.95
165	399568.51	1402494.69	204	397207.12	1398959.18
166	399452.39	1402293.25	205	397490.20	1399181.58
167	399232.38	1401938.71	206	397726.00	1399379.00
168	399102.72	1401744.14	207	397906.56	1399538.37
169	398864.12	1401409.74	208	398138.98	1399754.52
170	398679.93	1401169.90	64	398451.19	1400066.53
171	398407.48	1400840.71	Контур 4.84.5		
172	398126.62	1400528.98	209	389424.94	1417402.69
173	397832.69	1400228.93	210	389707.15	1417435.25
174	397615.29	1400022.37	211	389707.26	1417440.01
175	397442.82	1399866.85	212	389497.47	1417444.25
176	397323.62	1399763.69	213	389498.01	1417464.42

Обозначение характерных точек границ	Координаты МСК-26 зона 1		Обозначение характерных точек границ	Координаты МСК-26 зона 1	
	X	Y		X	Y
214	389515.48	1417910.31	253	387378.06	1416900.70
215	389515.74	1417916.81	254	387776.17	1417034.60
216	389516.14	1417926.66	255	388063.65	1417119.95
217	389517.92	1417971.81	256	388287.93	1417180.22
218	389347.64	1417951.14	257	388440.97	1417218.03
219	388911.66	1417882.23	258	388697.65	1417276.07
220	388556.82	1417812.31	259	389002.88	1417335.93
221	388257.09	1417743.46	209	389424.94	1417402.69
222	388023.86	1417683.44	Контур 4.84.6		
223	387718.65	1417596.36	260	383634.56	1416573.57
224	387490.01	1417522.15	261	383671.73	1416588.16
225	387489.02	1417507.42	262	383622.40	1416714.95
226	387446.71	1417508.10	263	383532.27	1416946.60
227	387298.82	1417460.10	264	383488.42	1416929.38
228	387070.68	1417377.86	265	383227.54	1416823.63
229	386775.02	1417262.45	266	382965.84	1416711.01
230	386369.87	1417087.29	267	382689.68	1416584.90
231	386150.49	1416983.95	268	382724.65	1416503.54
232	385867.00	1416841.22	269	382841.65	1416231.35
233	385486.25	1416632.20	270	383099.10	1416349.38
234	385178.64	1416448.16	271	383370.71	1416466.62
235	384910.22	1416275.70	260	383634.56	1416573.57
236	384615.22	1416072.56	Контур 4.84.7		
237	384364.27	1415887.90	272	390435.92	1396805.91
238	384042.97	1415634.06	273	390320.55	1397102.43
239	384090.13	1415512.85	274	390216.35	1397370.22
240	384229.60	1415154.41	275	389968.62	1397387.33
241	384254.95	1415089.24	276	389749.86	1397407.52
242	384452.91	1415253.74	277	389527.31	1397433.03
243	384696.96	1415445.09	278	389300.59	1397464.27
244	384814.37	1415532.79	279	389040.37	1397506.68
245	385041.09	1415695.12	280	388812.09	1397549.54
246	385175.86	1415787.02	281	388599.33	1397594.45
247	385393.01	1415928.83	282	388383.17	1397645.06
248	385752.81	1416146.63	283	388180.73	1397697.54
249	385956.68	1416261.13	284	388145.16	1397564.79
250	386321.09	1416450.76	285	388037.43	1397162.71
251	386594.08	1416580.83	286	388163.95	1397129.02
252	386986.29	1416750.46	287	388376.89	1397077.12

Обозначение характерных точек границ	Координаты МСК-26 зона 1		Обозначение характерных точек границ	Координаты МСК-26 зона 1	
	X	Y		X	Y
288	388591.72	1397029.41	321	386395.16	1400176.36
289	388815.59	1396984.63	322	386145.93	1400333.44
290	389036.76	1396945.31	323	385943.64	1400469.93
291	389254.46	1396911.26	324	385926.00	1400482.24
292	389470.83	1396881.96	325	385898.73	1400443.29
293	389697.67	1396856.12	326	385671.83	1400119.24
294	389923.87	1396835.28	327	385661.29	1400104.18
295	390161.07	1396818.63	328	385778.90	1400023.28
272	390435.92	1396805.91	329	385991.55	1399883.72
Контур 4.84.8			330	386164.14	1399776.71
296	388275.48	1398051.14	331	386391.69	1399643.75
297	388324.13	1398232.69	332	386570.06	1399545.61
298	388405.80	1398537.49	333	386791.82	1399430.92
299	388129.83	1398616.08	315	387010.33	1399325.31
300	387901.94	1398688.13	Контур 4.84.11		
301	387674.34	1398766.55	334	386455.43	1401238.35
302	387640.30	1398778.85	335	386579.44	1401415.44
303	387512.87	1398428.73	336	386393.05	1401550.47
304	387468.09	1398305.71	337	386215.01	1401687.97
305	387575.51	1398267.41	338	386042.93	1401829.39
306	387790.54	1398194.72	339	385868.91	1401981.74
307	387993.00	1398131.47	340	385700.38	1402138.91
296	388275.48	1398051.14	341	385599.88	1402237.38
Контур 4.84.9			342	385577.75	1402215.25
308	387708.51	1400101.12	343	385399.75	1402037.25
309	387722.63	1400317.22	344	385320.16	1401957.66
310	387736.70	1400532.50	345	385430.28	1401849.79
311	387601.81	1400593.73	346	385608.04	1401684.28
312	387595.47	1400580.15	347	385790.00	1401525.17
313	387429.70	1400224.65	348	385974.64	1401373.66
314	387533.71	1400177.17	349	386159.72	1401230.98
308	387708.51	1400101.12	350	386352.54	1401091.39
Контур 4.84.10			334	386455.43	1401238.35
315	387010.33	1399325.31	Сектор 4.85		
316	387085.49	1399486.49	Набс 481.52 м – 485.00 м		
317	387205.38	1399743.59	1	383309.67	1408953.07
318	386993.36	1399846.15	2	383398.29	1409075.05
319	386782.03	1399955.61	3	383492.94	1409192.43
320	386599.90	1400056.28	4	383587.81	1409298.98
			5	383317.13	1409418.02

Обозначение характерных точек границ	Координаты МСК-26 зона 1		Обозначение характерных точек границ	Координаты МСК-26 зона 1	
	X	Y		X	Y
6	383261.41	1409196.03	1	380040.41	1414934.21
7	383209.29	1408957.90	Контур 4.87.2		
8	383165.27	1408721.49	13	395751.02	1394082.41
9	383227.28	1408826.79	14	395958.13	1394227.76
1	383309.67	1408953.07	15	396167.35	1394380.58
Сектор 4.86	Набс 480.00 м – 486.51 м		16	396374.08	1394537.72
1	390621.21	1396827.20	17	396648.35	1394755.98
2	390678.72	1396924.18	18	396641.00	1394764.97
3	390678.75	1396924.22	19	396404.95	1395053.78
4	390735.41	1397020.70	20	396138.48	1394841.72
5	390787.09	1397111.25	21	395932.89	1394685.51
6	390790.86	1397117.72	22	395730.07	1394537.49
7	390845.46	1397214.35	23	395522.13	1394391.75
8	390891.38	1397297.99	24	395302.65	1394244.31
9	390898.86	1397311.36	25	395041.22	1394076.84
10	390922.53	1397354.92	26	394813.78	1393937.97
11	390678.39	1397248.09	27	394596.37	1393811.04
12	390430.49	1397145.85	28	394377.16	1393688.58
13	390320.55	1397102.43	29	394153.15	1393569.01
14	390435.92	1396805.91	30	393917.47	1393449.14
15	390502.80	1396634.01	31	393637.74	1393314.46
16	390561.50	1396729.34	32	393395.21	1393204.06
17	390562.43	1396730.82	33	393262.57	1393146.13
18	390605.68	1396801.74	34	393266.59	1393136.78
1	390621.21	1396827.20	35	393414.46	1392792.78
Сектор 4.87	Набс 485.00 м – 490.00 м		36	393545.37	1392849.90
Контур 4.87.1			37	393775.80	1392954.41
1	380040.41	1414934.21	38	394004.25	1393063.20
2	380260.29	1415106.30	39	394230.64	1393176.21
3	380474.34	1415266.86	40	394454.88	1393293.42
4	380301.65	1415478.15	41	394676.90	1393414.79
5	380230.61	1415565.06	42	394896.62	1393540.27
6	380021.74	1415408.05	43	395113.97	1393669.81
7	379795.60	1415230.91	44	395328.87	1393803.38
8	379573.22	1415049.07	45	395541.25	1393940.93
9	379320.84	1414833.07	13	395751.02	1394082.41
10	379497.64	1414631.55	Контур 4.87.3		
11	379574.49	1414543.95	46	399029.53	1399873.64
12	379824.19	1414757.56	47	399246.18	1400117.08

Обозначение характерных точек границ	Координаты МСК-26 зона I		Обозначение характерных точек границ	Координаты МСК-26 зона I	
	X	Y		X	Y
48	399409.77	1400310.88	87	401580.68	1410332.07
49	399552.22	1400487.15	88	401517.36	1410557.74
50	399703.55	1400682.84	89	401451.64	1410774.64
51	399896.33	1400945.58	90	401374.86	1411009.80
52	400105.95	1401250.95	91	401265.90	1411316.93
53	400233.36	1401447.69	92	401128.85	1411667.53
54	400352.59	1401640.42	93	401000.82	1411967.21
55	400478.21	1401853.53	94	400844.69	1412303.08
56	400636.54	1402138.36	95	400740.20	1412512.90
57	400806.23	1402467.59	96	400635.01	1412713.64
58	400907.98	1402678.75	97	400515.52	1412930.24
59	401005.83	1402893.34	98	400411.26	1413108.42
60	401101.20	1403114.96	99	400380.54	1413109.03
61	401221.41	1403414.51	100	400336.31	1413109.86
62	401309.68	1403652.27	101	400267.15	1413111.59
63	401384.00	1403866.37	102	400108.66	1413114.97
64	401458.32	1404095.96	103	400059.48	1413116.08
65	401524.61	1404316.33	104	400028.37	1413117.01
66	401617.99	1404659.27	105	400012.36	1413117.46
67	401671.83	1404879.42	106	399967.33	1413118.57
68	401724.21	1405114.98	107	399958.01	1413118.73
69	401770.26	1405344.81	108	399958.04	1413120.22
70	401810.16	1405567.90	109	399929.06	1413120.74
71	401848.51	1405812.29	110	399892.76	1413121.67
72	401890.86	1406135.40	111	399865.60	1413122.58
73	401917.24	1406387.65	112	399820.58	1413123.41
74	401936.61	1406622.70	113	399783.59	1413124.21
75	401951.28	1406863.52	114	399749.99	1413125.39
76	401962.91	1407186.08	115	399876.20	1412926.25
77	401964.64	1407556.47	116	400036.45	1412652.27
78	401959.43	1407790.80	117	400153.36	1412439.81
79	401949.72	1408017.22	118	400298.41	1412158.96
80	401933.83	1408264.09	119	400453.01	1411834.72
81	401904.67	1408588.67	120	400575.05	1411556.79
82	401859.97	1408956.34	121	400710.85	1411219.09
83	401825.44	1409188.18	122	400815.20	1410934.04
84	401787.42	1409411.60	123	400929.29	1410589.19
85	401740.72	1409654.53	124	401017.07	1410292.85
86	401671.11	1409972.89	125	401108.18	1409945.39

Обозначение характерных точек границ	Координаты МСК-26 зона I		Обозначение характерных точек границ	Координаты МСК-26 зона I	
	X	Y		X	Y
126	401175.97	1409649.52	165	396959.39	1398776.95
127	401245.95	1409293.08	166	396662.91	1398572.77
128	401295.90	1408988.08	167	396399.31	1398403.36
129	401342.73	1408631.94	168	396213.63	1398290.48
130	401372.91	1408329.90	169	396010.34	1398172.70
131	401397.66	1407967.51	170	395795.45	1398054.65
132	401408.99	1407658.65	171	395525.73	1397915.41
133	401410.82	1407299.45	172	395197.22	1397758.67
134	401402.91	1406995.67	173	394919.29	1397636.63
135	401391.90	1406778.64	174	394700.51	1397547.06
136	401375.05	1406544.31	175	394446.27	1397450.17
137	401351.90	1406300.22	176	394457.72	1397436.16
138	401315.46	1405998.87	177	394701.12	1397138.36
139	401260.56	1405639.81	178	394816.13	1396997.65
140	401204.24	1405335.92	179	395030.03	1397082.83
141	401127.82	1404985.70	180	395329.71	1397210.86
142	401052.49	1404685.70	181	395671.02	1397369.65
143	400994.01	1404475.31	182	395962.08	1397516.24
144	400928.03	1404255.82	183	396185.52	1397636.21
145	400852.41	1404023.37	184	396390.82	1397752.31
146	400705.03	1403614.79	185	396598.24	1397875.54
147	400588.29	1403323.98	186	396871.57	1398047.23
148	400491.76	1403100.33	187	397183.83	1398257.46
149	400357.53	1402810.90	188	397448.37	1398447.78
150	400196.09	1402490.01	189	397746.82	1398677.21
151	400051.28	1402223.24	190	397998.88	1398883.76
152	399868.05	1401909.60	191	398282.34	1399131.47
153	399703.82	1401647.78	192	398520.94	1399353.44
154	399503.43	1401349.66	193	398702.04	1399530.99
155	399326.32	1401103.14	194	398860.45	1399693.07
156	399105.23	1400814.94	46	399029.53	1399873.64
157	398828.17	1400480.43	Контур 4.87.4		
158	398617.12	1400243.37	195	389517.92	1417971.81
159	398451.19	1400066.53	196	389536.82	1418452.54
160	398138.98	1399754.52	197	389263.62	1418459.54
161	397906.56	1399538.37	198	389023.14	1418462.88
162	397726.00	1399379.00	199	388800.08	1418424.92
163	397490.20	1399181.58	200	388557.15	1418378.22
164	397207.12	1398959.18	201	388238.79	1418308.61

Обозначение характерных точек границ	Координаты МСК-26 зона I		Обозначение характерных точек границ	Координаты МСК-26 зона I	
	X	Y		X	Y
202	387873.77	1418216.58	239	384615.22	1416072.56
203	387685.21	1418162.76	240	384910.22	1416275.70
204	387671.91	1418131.94	241	385178.64	1416448.16
205	387632.12	1418048.24	242	385486.25	1416632.20
206	387568.96	1417929.63	243	385867.00	1416841.22
207	387541.26	1417878.24	244	386150.49	1416983.95
208	387523.75	1417826.11	245	386369.87	1417087.29
209	387505.00	1417745.25	217	386775.02	1417262.45
210	387490.01	1417522.15	Контур 4.87.6		
211	387718.65	1417596.36	246	383488.42	1416929.38
212	388023.86	1417683.44	247	383532.27	1416946.60
213	388257.09	1417743.46	248	383413.50	1417251.83
214	388556.82	1417812.31	249	383392.80	1417305.04
215	388911.66	1417882.23	250	383341.94	1417285.06
216	389347.64	1417951.14	251	383079.28	1417178.52
195	389517.92	1417971.81	252	382810.02	1417062.65
Контур 4.87.5			253	382537.71	1416938.43
217	386775.02	1417262.45	254	382572.77	1416856.88
218	387070.68	1417377.86	255	382689.68	1416584.90
219	387298.82	1417460.10	256	382965.84	1416711.01
220	387446.71	1417508.10	257	383227.54	1416823.63
221	386256.65	1417527.21	246	383488.42	1416929.38
222	386202.75	1417528.38	Контур 4.87.7		
223	386138.04	1417528.55	258	391905.81	1396302.45
224	386009.87	1417527.97	259	391895.55	1396326.31
225	386005.93	1417528.07	260	391743.66	1396679.66
226	385903.15	1417479.52	261	391675.89	1396837.32
227	385612.10	1417332.93	262	391364.90	1396815.86
228	385388.65	1417212.97	263	391140.47	1396805.99
229	385191.32	1417101.52	264	390916.26	1396800.94
230	384983.74	1416978.44	265	390692.17	1396800.55
231	384784.69	1416854.68	266	390605.68	1396801.74
232	384587.09	1416725.92	267	390562.43	1396730.82
233	384387.81	1416589.91	268	390561.50	1396729.34
234	384125.81	1416401.40	269	390502.80	1396634.01
235	383832.17	1416175.82	270	390435.92	1396805.91
236	383950.67	1415871.29	271	390161.07	1396818.63
237	384042.97	1415634.06	272	389923.87	1396835.28
238	384364.27	1415887.90	273	389697.67	1396856.12

Обозначение характерных точек границ	Координаты МСК-26 зона 1		Обозначение характерных точек границ	Координаты МСК-26 зона 1	
	X	Y		X	Y
274	389470.83	1396881.96	311	387646.00	1397712.31
275	389254.46	1396911.26	312	387857.08	1397646.60
276	389036.76	1396945.31	301	388145.16	1397564.79
277	388815.59	1396984.63	Контур 4.87.9		
278	388591.72	1397029.41	313	387680.49	1399672.49
279	388376.89	1397077.12	314	387697.55	1399933.43
280	388163.95	1397129.02	315	387708.51	1400101.12
281	388037.43	1397162.71	316	387533.71	1400177.17
282	388014.85	1397078.44	317	387429.70	1400224.65
283	387894.01	1396627.48	318	387400.43	1400161.87
284	387927.32	1396618.29	319	387257.60	1399855.57
285	388147.41	1396562.44	320	387465.75	1399761.96
286	388374.67	1396509.69	313	387680.49	1399672.49
287	388612.82	1396459.81	Контур 4.87.10		
288	388834.66	1396418.13	321	386815.29	1398907.03
289	389064.79	1396379.75	322	386913.39	1399117.41
290	389298.76	1396345.83	323	387010.33	1399325.31
291	389532.47	1396316.95	324	386791.82	1399430.92
292	389761.70	1396293.40	325	386570.06	1399545.61
293	389997.34	1396274.24	326	386391.69	1399643.75
294	390232.40	1396260.09	327	386164.14	1399776.71
295	390462.65	1396250.98	328	385991.55	1399883.72
296	390699.03	1396246.65	329	385778.90	1400023.28
297	390934.52	1396247.30	330	385661.29	1400104.18
298	391164.89	1396252.66	331	385444.93	1399795.19
299	391407.95	1396263.57	332	385396.57	1399726.13
300	391647.62	1396279.50	333	385539.91	1399627.84
258	391905.81	1396302.45	334	385749.45	1399490.73
Контур 4.87.8			335	385928.09	1399380.13
301	388145.16	1397564.79	336	386173.82	1399236.70
302	388180.73	1397697.54	337	386360.90	1399134.14
303	388275.48	1398051.14	338	386590.48	1399015.59
304	387993.00	1398131.47	321	386815.29	1398907.03
305	387790.54	1398194.72	Контур 4.87.11		
306	387575.51	1398267.41	339	386190.72	1400860.29
307	387468.09	1398305.71	340	386352.54	1401091.39
308	387373.58	1398046.06	341	386159.72	1401230.98
309	387295.88	1397832.57	342	385974.64	1401373.66
310	387433.42	1397783.65	343	385790.00	1401525.17

Обозначение характерных точек границ	Координаты МСК-26 зона 1		Обозначение характерных точек границ	Координаты МСК-26 зона 1	
	X	Y		X	Y
344	385608.04	1401684.28	8	388372.08	1418478.25
345	385430.28	1401849.79	9	388352.99	1418483.94
346	385320.16	1401957.66	10	388320.51	1418486.01
347	385221.75	1401859.25	11	388269.76	1418472.89
348	385043.75	1401681.25	12	388239.49	1418454.09
349	385040.43	1401677.93	13	388222.48	1418448.60
350	385185.65	1401536.40	14	388174.27	1418389.80
351	385350.92	1401383.40	15	388157.63	1418383.71
352	385539.66	1401218.77	16	388131.46	1418355.05
353	385733.15	1401060.25	17	388100.26	1418331.11
354	385926.68	1400911.27	18	388090.23	1418326.61
355	386125.63	1400767.34	19	388059.94	1418329.03
339	386190.72	1400860.29	20	388046.32	1418331.79
Контур 4.87.12			21	388033.02	1418338.89
356	383082.05	1408562.61	22	387996.64	1418364.88
357	383151.34	1408696.52	23	387962.40	1418390.01
358	383165.27	1408721.49	24	387940.24	1418406.29
359	383209.29	1408957.90	25	387924.24	1418423.78
360	383261.41	1409196.03	26	387900.63	1418452.60
361	383317.13	1409418.02	27	387856.41	1418482.76
362	383269.75	1409438.85	28	387846.38	1418492.95
363	382937.01	1409528.01	29	387832.57	1418510.39
364	382922.56	1409472.94	30	387824.24	1418517.74
365	382874.06	1409277.11	31	387817.24	1418522.69
366	382837.29	1409112.30	32	387796.34	1418461.32
367	382789.45	1408868.73	33	387778.06	1418398.49
368	382751.97	1408642.81	34	387748.78	1418307.19
369	382720.67	1408415.02	35	387705.18	1418209.00
370	383001.00	1408380.60	36	387685.21	1418162.76
371	383019.57	1408425.38	37	387873.77	1418216.58
356	383082.05	1408562.61	38	388238.79	1418308.61
Сектор 4.88	Набс 490.00 м – 492.77 м		39	388557.15	1418378.22
1	389023.14	1418462.88	40	388800.08	1418424.92
2	388512.88	1418469.96	1	389023.14	1418462.88
3	388495.34	1418463.71	Сектор 4.89	Набс 490.00 м – 495.00 м	
4	388470.39	1418474.97	Контур 4.89.1		
5	388442.62	1418482.05	1	379795.60	1415230.91
6	388438.18	1418477.11	2	380021.74	1415408.05
7	388435.61	1418477.15	3	380230.61	1415565.06

Обозначение характерных точек границ	Координаты МСК-26 зона I		Обозначение характерных точек границ	Координаты МСК-26 зона I	
	X	Y		X	Y
4	380058.25	1415775.94	41	394647.66	1392960.40
5	379986.89	1415863.25	42	394875.85	1393085.41
6	379782.95	1415709.62	43	395101.67	1393214.65
7	379550.54	1415527.40	44	395325.04	1393348.07
8	379322.00	1415340.37	45	395545.90	1393485.62
9	379067.20	1415122.19	46	395764.15	1393627.27
10	379117.98	1415064.31	13	395979.73	1393772.95
11	379320.84	1414833.07	Контур 4.89.3		
12	379573.22	1415049.07	47	385388.65	1417212.97
1	379795.60	1415230.91	48	385612.10	1417332.93
Контур 4.89.2			49	385903.15	1417479.52
13	395979.73	1393772.95	50	386005.93	1417528.07
14	396192.56	1393922.62	51	385926.33	1417530.06
15	396402.57	1394076.22	52	385661.11	1417536.87
16	396615.46	1394238.21	53	385429.55	1417542.68
17	396891.76	1394458.18	54	385399.10	1417543.52
18	396648.35	1394755.98	55	385067.75	1417523.75
19	396374.08	1394537.72	56	385011.80	1417523.50
20	396167.35	1394380.58	57	384827.16	1417529.47
21	395958.13	1394227.76	58	384690.60	1417448.38
22	395751.02	1394082.41	59	384482.44	1417318.81
23	395541.25	1393940.93	60	384275.12	1417183.57
24	395328.87	1393803.38	61	384076.19	1417047.86
25	395113.97	1393669.81	62	383872.25	1416902.40
26	394896.62	1393540.27	63	383622.40	1416714.95
27	394676.90	1393414.79	64	383671.73	1416588.16
28	394454.88	1393293.42	65	383811.20	1416229.72
29	394230.64	1393176.21	66	383832.17	1416175.82
30	394004.25	1393063.20	67	384125.81	1416401.40
31	393775.80	1392954.41	68	384387.81	1416589.91
32	393545.37	1392849.90	69	384587.09	1416725.92
33	393414.46	1392792.78	70	384784.69	1416854.68
34	393468.79	1392666.37	71	384983.74	1416978.44
35	393492.35	1392611.58	72	385191.32	1417101.52
36	393566.35	1392439.42	47	385388.65	1417212.97
37	393712.84	1392503.46	Контур 4.89.4		
38	393949.69	1392611.15	73	399438.06	1399499.67
39	394184.50	1392723.23	74	399602.91	1399683.46
40	394417.19	1392839.66	75	399759.03	1399864.91

Обозначение характерных точек границ	Координаты МСК-26 зона 1		Обозначение характерных точек границ	Координаты МСК-26 зона 1	
	X	Y		X	Y
76	399918.60	1400058.51	115	402390.86	1409155.61
77	400070.56	1400250.93	116	402351.24	1409402.96
78	400219.81	1400448.40	117	402307.40	1409644.20
79	400361.01	1400643.47	118	402257.98	1409886.74
80	400502.68	1400848.00	119	402205.02	1410121.66
81	400635.95	1401049.33	120	402145.30	1410363.18
82	400769.81	1401261.07	121	402082.41	1410596.30
83	400896.45	1401471.02	122	402012.10	1410836.73
84	401019.78	1401685.64	123	401938.37	1411070.57
85	401135.41	1401896.87	124	401858.94	1411305.01
86	401250.33	1402117.54	125	401776.96	1411531.44
87	401357.32	1402333.99	126	401687.43	1411763.57
88	401463.59	1402560.84	127	401593.44	1411992.56
89	401563.58	1402786.58	128	401497.40	1412213.39
90	401658.16	1403012.79	129	401393.47	1412439.45
91	401746.62	1403237.45	130	401288.02	1412656.65
92	401832.98	1403470.78	131	401173.91	1412879.65
93	401911.99	1403698.94	132	401057.66	1413095.53
94	401987.11	1403931.22	133	400935.71	1413310.94
95	402055.28	1404157.65	134	400833.74	1413482.64
96	402156.04	1404527.84	135	400831.17	1413295.84
97	402213.23	1404762.42	136	400828.74	1413100.96
98	402267.46	1405006.98	137	400823.72	1413105.07
99	402315.49	1405247.42	138	400819.60	1413110.82
100	402357.84	1405485.12	139	400797.22	1413111.40
101	402396.60	1405732.61	140	400795.04	1413107.19
102	402429.65	1405977.28	141	400789.32	1413100.49
103	402456.78	1406215.10	142	400756.15	1413100.67
104	402479.94	1406464.91	143	400738.43	1413100.78
105	402497.55	1406711.18	144	400722.46	1413101.24
106	402509.91	1406956.06	145	400660.54	1413103.09
107	402517.04	1407197.40	146	400600.77	1413104.23
108	402519.26	1407446.19	147	400541.42	1413105.51
109	402516.31	1407687.62	148	400488.22	1413106.77
110	402508.01	1407937.98	149	400437.75	1413107.90
111	402494.75	1408182.82	150	400411.26	1413108.42
112	402476.12	1408429.64	151	400515.52	1412930.24
113	402453.02	1408669.34	152	400635.01	1412713.64
114	402424.04	1408916.45	153	400740.20	1412512.90

Обозначение характерных точек границ	Координаты МСК-26 зона I		Обозначение характерных точек границ	Координаты МСК-26 зона I	
	X	Y		X	Y
154	400844.69	1412303.08	193	400478.21	1401853.53
155	401000.82	1411967.21	194	400352.59	1401640.42
156	401128.85	1411667.53	195	400233.36	1401447.69
157	401265.90	1411316.93	196	400105.95	1401250.95
158	401374.86	1411009.80	197	399896.33	1400945.58
159	401451.64	1410774.64	198	399703.55	1400682.84
160	401517.36	1410557.74	199	399552.22	1400487.15
161	401580.68	1410332.07	200	399409.77	1400310.88
162	401671.11	1409972.89	201	399246.18	1400117.08
163	401740.72	1409654.53	202	399029.53	1399873.64
164	401787.42	1409411.60	203	398860.45	1399693.07
165	401825.44	1409188.18	204	398702.04	1399530.99
166	401859.97	1408956.34	205	398520.94	1399353.44
167	401904.67	1408588.67	206	398282.34	1399131.47
168	401933.83	1408264.09	207	397998.88	1398883.76
169	401949.72	1408017.22	208	397746.82	1398677.21
170	401959.43	1407790.80	209	397448.37	1398447.78
171	401964.64	1407556.47	210	397183.83	1398257.46
172	401962.91	1407186.08	211	396871.57	1398047.23
173	401951.28	1406863.52	212	396598.24	1397875.54
174	401936.61	1406622.70	213	396390.82	1397752.31
175	401917.24	1406387.65	214	396185.52	1397636.21
176	401890.86	1406135.40	215	395962.08	1397516.24
177	401848.51	1405812.29	216	395671.02	1397369.65
178	401810.16	1405567.90	217	395329.71	1397210.86
179	401770.26	1405344.81	218	395030.03	1397082.83
180	401724.21	1405114.98	219	394816.13	1396997.65
181	401671.83	1404879.42	220	394944.53	1396840.56
182	401617.99	1404659.27	221	395184.03	1396547.54
183	401524.61	1404316.33	222	395467.87	1396666.61
184	401458.32	1404095.96	223	395686.39	1396764.32
185	401384.00	1403866.37	224	395913.20	1396871.55
186	401309.68	1403652.27	225	396134.14	1396981.75
187	401221.41	1403414.51	226	396346.08	1397092.99
188	401101.20	1403114.96	227	396565.72	1397214.25
189	401005.83	1402893.34	228	396779.30	1397338.10
190	400907.98	1402678.75	229	396988.78	1397465.52
191	400806.23	1402467.59	230	397192.40	1397595.27
192	400636.54	1402138.36	231	397399.41	1397733.28

Обозначение характерных точек границ	Координаты МСК-26 зона 1		Обозначение характерных точек границ	Координаты МСК-26 зона 1	
	X	Y		X	Y
232	397602.38	1397874.97	267	389064.79	1396379.75
233	397796.95	1398016.86	268	388834.66	1396418.13
234	397994.89	1398167.60	269	388612.82	1396459.81
235	398188.56	1398321.75	270	388374.67	1396509.69
236	398373.83	1398475.58	271	388147.41	1396562.44
237	398561.91	1398638.45	272	387927.32	1396618.29
238	398745.53	1398804.45	273	387894.01	1396627.48
239	398920.77	1398969.61	274	387884.53	1396592.09
240	399098.26	1399143.97	275	387754.21	1396105.73
241	399266.89	1399316.77	276	387750.74	1396092.77
73	399438.06	1399499.67	277	387903.15	1396052.41
Контур 4.89.5			278	388151.98	1395992.23
242	383341.94	1417285.06	279	388383.61	1395941.29
243	383392.80	1417305.04	280	388622.91	1395893.77
244	383277.69	1417600.87	281	388875.02	1395849.33
245	383112.25	1417606.90	282	389117.12	1395811.94
246	382925.43	1417531.08	283	389354.11	1395780.29
247	382654.19	1417414.28	284	389603.70	1395752.28
248	382385.75	1417291.96	285	389849.58	1395730.00
249	382420.88	1417210.22	286	390088.08	1395713.29
250	382537.71	1416938.43	287	390338.94	1395701.01
251	382810.02	1417062.65	288	390585.74	1395694.21
252	383079.28	1417178.52	289	390824.82	1395692.51
242	383341.94	1417285.06	290	391075.96	1395696.00
Контур 4.89.6			291	391322.70	1395704.71
253	392134.68	1395770.01	292	391565.67	1395718.30
254	392047.44	1395972.95	293	391861.03	1395741.69
255	391905.81	1396302.45	253	392134.68	1395770.01
256	391647.62	1396279.50	Контур 4.89.7		
257	391407.95	1396263.57	294	388014.85	1397078.44
258	391164.89	1396252.66	295	388037.43	1397162.71
259	390934.52	1396247.30	296	388145.16	1397564.79
260	390699.03	1396246.65	297	387857.08	1397646.60
261	390462.65	1396250.98	298	387646.00	1397712.31
262	390232.40	1396260.09	299	387433.42	1397783.65
263	389997.34	1396274.24	300	387295.88	1397832.57
264	389761.70	1396293.40	301	387234.30	1397663.38
265	389532.47	1396316.95	302	387123.67	1397359.42
266	389298.76	1396345.83	303	387281.55	1397303.44

Обозначение характерных точек границ	Координаты МСК-26 зона 1		Обозначение характерных точек границ	Координаты МСК-26 зона 1	
	X	Y		X	Y
304	387496.04	1397231.64	337	385733.15	1401060.25
305	387718.10	1397162.64	338	385539.66	1401218.77
294	388014.85	1397078.44	339	385350.92	1401383.40
Контур 4.89.8			340	385185.65	1401536.40
306	387652.62	1399245.98	341	385040.43	1401677.93
307	387672.46	1399549.65	342	384865.75	1401503.25
308	387680.49	1399672.49	343	384760.71	1401398.21
309	387465.75	1399761.96	344	384881.20	1401280.17
310	387257.60	1399855.57	345	385081.71	1401093.52
311	387205.38	1399743.59	346	385271.07	1400927.91
312	387085.49	1399486.49	347	385491.20	1400747.20
313	387226.66	1399422.19	348	385693.84	1400591.42
314	387472.70	1399317.24	349	385898.73	1400443.29
306	387652.62	1399245.98	334	385926.00	1400482.24
Контур 4.89.9			Контур 4.89.11		
315	386620.24	1398488.75	350	382720.67	1408415.02
316	386741.28	1398748.33	351	382751.97	1408642.81
317	386815.29	1398907.03	352	382789.45	1408868.73
318	386590.48	1399015.59	353	382837.29	1409112.30
319	386360.90	1399134.14	354	382874.06	1409277.11
320	386173.82	1399236.70	355	382922.56	1409472.94
321	385928.09	1399380.13	356	382937.01	1409528.01
322	385749.45	1399490.73	357	382740.30	1409580.72
323	385539.91	1399627.84	358	382554.90	1409630.40
324	385396.57	1399726.13	359	382490.54	1409374.23
325	385218.03	1399471.14	360	382436.65	1409128.51
326	385131.85	1399348.08	361	382399.27	1408934.17
327	385165.94	1399324.35	362	382360.06	1408696.92
328	385359.38	1399193.59	363	382328.03	1408463.23
329	385582.19	1399050.81	364	382337.53	1408462.07
330	385772.79	1398935.28	365	382576.51	1408432.72
331	385956.78	1398829.29	350	382720.67	1408415.02
332	386148.85	1398724.19	Сектор 4.90	Набс 495.00 м – 500.00 м	
333	386389.18	1398600.25	Контур 4.90.1		
315	386620.24	1398488.75	1	379550.54	1415527.40
Контур 4.89.10			2	379782.95	1415709.62
334	385926.00	1400482.24	3	379986.89	1415863.25
335	386125.63	1400767.34	4	379814.85	1416073.73
336	385926.68	1400911.27	5	379743.22	1416161.37

Обозначение характерных точек границ	Координаты МСК-26 зона I		Обозначение характерных точек границ	Координаты МСК-26 зона I	
	X	Y		X	Y
6	379543.96	1416011.04	43	395531.71	1393023.63
7	379305.30	1415823.75	44	395758.57	1393165.09
8	379075.29	1415635.42	45	395982.75	1393310.75
9	378813.55	1415411.31	12	396204.18	1393460.55
10	379067.20	1415122.19	Контур 4.90.3		
11	379322.00	1415340.37	46	384482.44	1417318.81
1	379550.54	1415527.40	47	384690.60	1417448.38
Контур 4.90.2			48	384827.16	1417529.47
12	396204.18	1393460.55	49	384533.31	1417538.96
13	396422.79	1393614.45	50	384218.27	1417549.14
14	396638.49	1393772.40	51	383845.10	1417561.18
15	396857.48	1393939.20	52	383645.39	1417421.72
16	397135.16	1394160.38	53	383413.50	1417251.83
17	397002.50	1394322.69	54	383532.27	1416946.60
18	396891.76	1394458.18	55	383622.40	1416714.95
19	396615.46	1394238.21	56	383872.25	1416902.40
20	396402.57	1394076.22	57	384076.19	1417047.86
21	396192.56	1393922.62	58	384275.12	1417183.57
22	395979.73	1393772.95	46	384482.44	1417318.81
23	395764.15	1393627.27	Контур 4.90.4		
24	395545.90	1393485.62	59	399851.52	1399131.11
25	395325.04	1393348.07	60	400019.05	1399317.97
26	395101.67	1393214.65	61	400186.29	1399512.47
27	394875.85	1393085.41	62	400354.39	1399716.64
28	394647.66	1392960.40	63	400512.86	1399917.54
29	394417.19	1392839.66	64	400669.14	1400124.54
30	394184.50	1392723.23	65	400816.32	1400328.11
31	393949.69	1392611.15	66	400965.04	1400543.04
32	393712.84	1392503.46	67	401108.01	1400759.44
33	393566.35	1392439.42	68	401245.01	1400976.52
34	393644.35	1392257.97	69	401377.06	1401195.70
35	393718.24	1392086.07	70	401506.15	1401420.65
36	393875.59	1392154.91	71	401626.67	1401641.06
37	394118.91	1392265.69	72	401747.27	1401872.94
38	394360.12	1392380.98	73	401861.99	1402105.55
39	394599.14	1392500.74	74	401970.70	1402338.09
40	394835.90	1392624.93	75	402072.29	1402567.57
41	395070.29	1392753.50	76	402173.75	1402810.45
42	395302.26	1392886.42	77	402266.06	1403045.23

Обозначение характерных точек границ	Координаты МСК-26 зона I		Обозначение характерных точек границ	Координаты МСК-26 зона I	
	X	Y		X	Y
78	402356.66	1403290.39	117	401720.70	1413028.39
79	402441.31	1403535.55	118	401599.94	1413257.92
80	402520.03	1403779.87	119	401475.72	1413482.55
81	402587.22	1404003.36	120	401349.77	1413699.63
82	402660.56	1404267.47	121	401216.48	1413918.78
83	402725.73	1404523.78	122	401074.25	1414141.74
84	402783.58	1404773.04	123	400932.14	1414354.55
85	402836.84	1405026.88	124	400847.40	1414475.80
86	402884.31	1405279.14	125	400841.95	1414079.28
87	402926.40	1405531.54	126	400833.74	1413482.64
88	402963.62	1405788.22	127	400935.71	1413310.94
89	402994.53	1406037.52	128	401057.66	1413095.53
90	403021.31	1406297.51	129	401173.91	1412879.65
91	403042.34	1406556.02	130	401288.02	1412656.65
92	403057.88	1406813.84	131	401393.47	1412439.45
93	403067.79	1407063.01	132	401497.40	1412213.39
94	403072.68	1407319.47	133	401593.44	1411992.56
95	403072.05	1407583.94	134	401687.43	1411763.57
96	403066.10	1407839.75	135	401776.96	1411531.44
97	403054.57	1408098.86	136	401858.94	1411305.01
98	403037.81	1408355.00	137	401938.37	1411070.57
99	403016.27	1408605.04	138	402012.10	1410836.73
100	402988.98	1408860.09	139	402082.41	1410596.30
101	402955.21	1409122.39	140	402145.30	1410363.18
102	402917.24	1409375.45	141	402205.02	1410121.66
103	402873.32	1409631.06	142	402257.98	1409886.74
104	402824.59	1409883.09	143	402307.40	1409644.20
105	402771.89	1410128.46	144	402351.24	1409402.96
106	402712.84	1410378.08	145	402390.86	1409155.61
107	402646.47	1410634.08	146	402424.04	1408916.45
108	402577.08	1410880.37	147	402453.02	1408669.34
109	402501.48	1411128.47	148	402476.12	1408429.64
110	402421.54	1411372.40	149	402494.75	1408182.82
111	402338.51	1411609.23	150	402508.01	1407937.98
112	402248.64	1411849.48	151	402516.31	1407687.62
113	402150.70	1412095.14	152	402519.26	1407446.19
114	402052.96	1412326.29	153	402517.04	1407197.40
115	401948.18	1412560.43	154	402509.91	1406956.06
116	401835.01	1412799.45	155	402497.55	1406711.18

Обозначение характерных точек границ	Координаты МСК-26 зона I		Обозначение характерных точек границ	Координаты МСК-26 зона I	
	X	Y		X	Y
156	402479.94	1406464.91	195	397994.89	1398167.60
157	402456.78	1406215.10	196	397796.95	1398016.86
158	402429.65	1405977.28	197	397602.38	1397874.97
159	402396.60	1405732.61	198	397399.41	1397733.28
160	402357.84	1405485.12	199	397192.40	1397595.27
161	402315.49	1405247.42	200	396988.78	1397465.52
162	402267.46	1405006.98	201	396779.30	1397338.10
163	402213.23	1404762.42	202	396565.72	1397214.25
164	402156.04	1404527.84	203	396346.08	1397092.99
165	402055.28	1404157.65	204	396134.14	1396981.75
166	401987.11	1403931.22	205	395913.20	1396871.55
167	401911.99	1403698.94	206	395686.39	1396764.32
168	401832.98	1403470.78	207	395467.87	1396666.61
169	401746.62	1403237.45	208	395184.03	1396547.54
170	401658.16	1403012.79	209	395187.93	1396542.77
171	401563.58	1402786.58	210	395431.33	1396244.97
172	401463.59	1402560.84	211	395550.31	1396099.41
173	401357.32	1402333.99	212	395922.93	1396263.50
174	401250.33	1402117.54	213	396161.95	1396376.67
175	401135.41	1401896.87	214	396386.51	1396488.73
176	401019.78	1401685.64	215	396613.60	1396608.01
177	400896.45	1401471.02	216	396845.05	1396735.96
178	400769.81	1401261.07	217	397062.13	1396861.90
179	400635.95	1401049.33	218	397286.97	1396998.76
180	400502.68	1400848.00	219	397499.65	1397134.44
181	400361.01	1400643.47	220	397717.05	1397279.53
182	400219.81	1400448.40	221	397929.63	1397428.11
183	400070.56	1400250.93	222	398132.53	1397576.23
184	399918.60	1400058.51	223	398340.38	1397734.69
185	399759.03	1399864.91	224	398543.22	1397896.32
186	399602.91	1399683.46	225	398736.41	1398056.89
187	399438.06	1399499.67	226	398933.91	1398228.08
188	399266.89	1399316.77	227	399126.21	1398402.13
189	399098.26	1399143.97	228	399308.93	1398574.51
190	398920.77	1398969.61	229	399495.29	1398757.78
191	398745.53	1398804.45	230	399676.27	1398943.55
192	398561.91	1398638.45	59	399851.52	1399131.11
193	398373.83	1398475.58	Контур 4.90.5		
194	398188.56	1398321.75	231	382925.43	1417531.08

Обозначение характерных точек границ	Координаты МСК-26 зона 1		Обозначение характерных точек границ	Координаты МСК-26 зона 1	
	X	Y		X	Y
232	383112.25	1417606.90	269	389294.60	1395229.60
233	382414.47	1417632.32	270	389555.39	1395200.49
234	382364.34	1417634.24	271	389814.03	1395177.23
235	382237.73	1417636.30	272	390063.27	1395159.95
236	382268.99	1417563.57	273	390325.38	1395147.28
237	382385.75	1417291.96	274	390584.97	1395140.30
238	382654.19	1417414.28	275	390834.81	1395138.71
231	382925.43	1417531.08	276	391097.19	1395142.51
Контур 4.90.6			277	391348.26	1395151.45
239	392362.50	1395240.00	278	391602.45	1395165.67
240	392351.22	1395266.25	279	391862.02	1395185.74
241	392199.33	1395619.60	280	392119.06	1395211.05
242	392134.68	1395770.01	239	392362.50	1395240.00
243	391861.03	1395741.69	Контур 4.90.7		
244	391565.67	1395718.30	281	387894.01	1396627.48
245	391322.70	1395704.71	282	388014.85	1397078.44
246	391075.96	1395696.00	283	387718.10	1397162.64
247	390824.82	1395692.51	284	387496.04	1397231.64
248	390585.74	1395694.21	285	387281.55	1397303.44
249	390338.94	1395701.01	286	387123.67	1397359.42
250	390088.08	1395713.29	287	387095.02	1397280.71
251	389849.58	1395730.00	288	386955.74	1396898.03
252	389603.70	1395752.28	289	386951.46	1396886.28
253	389354.11	1395780.29	290	387127.77	1396823.89
254	389117.12	1395811.94	291	387347.08	1396750.65
255	388875.02	1395849.33	292	387580.21	1396678.36
256	388622.91	1395893.77	293	387884.53	1396592.09
257	388383.61	1395941.29	281	387894.01	1396627.48
258	388151.98	1395992.23	Контур 4.90.8		
259	387903.15	1396052.41	294	387652.15	1398811.41
260	387750.74	1396092.77	295	387713.16	1398979.05
261	387623.89	1395619.38	296	387635.44	1398983.18
262	387607.39	1395557.80	297	387647.38	1399165.86
263	387774.33	1395513.71	298	387652.62	1399245.98
264	388035.55	1395450.71	299	387472.70	1399317.24
265	388278.43	1395397.47	300	387226.66	1399422.19
266	388528.17	1395348.04	301	387085.49	1399486.49
267	388792.82	1395301.56	302	387010.33	1399325.31
268	389046.93	1395262.50	303	386913.39	1399117.41

Обозначение характерных точек границ	Координаты МСК-26 зона 1		Обозначение характерных точек границ	Координаты МСК-26 зона 1	
	X	Y		X	Y
304	386966.63	1399092.80	339	384745.31	1400864.82
305	387162.58	1399005.74	340	384899.30	1400726.28
306	387404.41	1398905.68	341	385092.96	1400560.89
294	387652.15	1398811.41	342	385251.43	1400432.45
Контур 4.90.9			343	385461.07	1400271.51
307	386425.19	1398070.48	327	385671.83	1400119.24
308	386569.18	1398379.25	Контур 4.90.11		
309	386620.24	1398488.75	344	382328.03	1408463.23
310	386389.18	1398600.25	345	382360.06	1408696.92
311	386148.85	1398724.19	346	382399.27	1408934.17
312	385956.78	1398829.29	347	382436.65	1409128.51
313	385772.79	1398935.28	348	382490.54	1409374.23
314	385582.19	1399050.81	349	382554.90	1409630.40
315	385359.38	1399193.59	350	382472.83	1409652.39
316	385165.94	1399324.35	351	382205.37	1409724.05
317	385131.85	1399348.08	352	382172.79	1409732.78
318	384991.13	1399147.10	353	382150.92	1409649.43
319	384867.14	1398970.02	354	382102.11	1409450.50
320	384980.88	1398891.52	355	382046.22	1409193.90
321	385171.92	1398764.62	356	382008.21	1408994.31
322	385355.49	1398648.34	357	381968.11	1408750.73
323	385545.32	1398533.65	358	381935.38	1408511.44
324	385739.07	1398422.28	359	382098.54	1408491.41
325	385937.67	1398313.79	344	382328.03	1408463.23
326	386187.74	1398184.97	Контур 4.90.12		
307	386425.19	1398070.48	360	380722.51	1413235.37
Контур 4.90.10			361	380589.08	1413387.47
327	385671.83	1400119.24	362	380335.43	1413676.59
328	385898.73	1400443.29	363	380261.24	1413761.16
329	385693.84	1400591.42	364	380147.49	1413567.36
330	385491.20	1400747.20	365	380377.73	1413434.44
331	385271.07	1400927.91	366	380626.83	1413290.62
332	385081.71	1401093.52	367	380677.50	1413261.36
333	384881.20	1401280.17	360	380722.51	1413235.37
334	384760.71	1401398.21	Сектор 4.91	Набс 500.00 м – 503.24 м	
335	384687.76	1401325.26	1	383645.39	1417421.72
336	384509.76	1401147.26	2	383845.10	1417561.18
337	384480.98	1401118.48	3	383719.05	1417565.25
338	384566.36	1401034.38	4	383399.14	1417596.45

Обозначение характерных точек границ	Координаты МСК-26 зона I		Обозначение характерных точек границ	Координаты МСК-26 зона I	
	X	Y		X	Y
5	383277.69	1417600.87	32	394118.91	1392265.69
6	383392.80	1417305.04	33	393875.59	1392154.91
7	383413.50	1417251.83	34	393718.24	1392086.07
1	383645.39	1417421.72	35	393796.35	1391904.36
Сектор 4.92	Набс 500.00 м – 505.00 м		36	393870.13	1391732.72
Контур 4.92.1			37	394039.10	1391806.71
1	379305.30	1415823.75	38	394288.87	1391920.59
2	379543.96	1416011.04	39	394536.48	1392039.10
3	379743.22	1416161.37	40	394781.84	1392162.21
4	379571.46	1416371.52	41	395024.86	1392289.86
5	379499.57	1416459.48	42	395265.46	1392422.01
6	379309.68	1416316.06	43	395503.57	1392558.61
7	379064.68	1416123.80	44	395739.08	1392699.63
8	378823.76	1415926.46	45	395971.94	1392845.00
9	378559.90	1415700.43	46	396202.04	1392994.69
10	378739.45	1415495.78	13	396429.32	1393148.63
11	378813.55	1415411.31	Контур 4.92.3		
12	379075.29	1415635.42	47	400260.29	1398757.39
1	379305.30	1415823.75	48	400440.24	1398958.27
Контур 4.92.2			49	400619.16	1399166.72
13	396429.32	1393148.63	50	400785.81	1399369.32
14	396653.70	1393306.77	51	400955.87	1399585.07
15	396875.09	1393469.07	52	401119.22	1399801.71
16	397093.42	1393635.46	53	401277.04	1400020.41
17	397378.57	1393862.58	54	401428.05	1400239.04
18	397327.15	1393925.49	55	401577.48	1400465.52
19	397135.16	1394160.38	56	401716.56	1400686.01
20	396857.48	1393939.20	57	401858.24	1400921.37
21	396638.49	1393772.40	58	401993.15	1401156.78
22	396422.79	1393614.45	59	402122.31	1401393.53
23	396204.18	1393460.55	60	402244.73	1401629.37
24	395982.75	1393310.75	61	402364.60	1401872.79
25	395758.57	1393165.09	62	402474.95	1402108.97
26	395531.71	1393023.63	63	402584.02	1402355.63
27	395302.26	1392886.42	64	402689.77	1402609.17
28	395070.29	1392753.50	65	402788.82	1402861.77
29	394835.90	1392624.93	66	402880.72	1403111.09
30	394599.14	1392500.74	67	402969.13	1403367.61
31	394360.12	1392380.98	68	403078.29	1403711.07

Обозначение характерных точек границ	Координаты МСК-26 зона I		Обозначение характерных точек границ	Координаты МСК-26 зона I	
	X	Y		X	Y
69	403118.01	1403845.11	108	401748.37	1414111.24
70	403232.98	1404268.35	109	401607.69	1414336.66
71	403296.86	1404532.05	110	401459.19	1414563.74
72	403353.03	1404786.62	111	401312.07	1414778.95
73	403406.61	1405056.06	112	401152.33	1415002.45
74	403453.80	1405323.25	113	400989.86	1415219.76
75	403493.88	1405580.85	114	400862.61	1415382.88
76	403529.80	1405848.13	115	400850.97	1414735.06
77	403560.62	1406121.11	116	400847.40	1414475.80
78	403584.57	1406382.35	117	400932.14	1414354.55
79	403603.65	1406651.37	118	401074.25	1414141.74
80	403617.26	1406925.74	119	401216.48	1413918.78
81	403624.89	1407196.96	120	401349.77	1413699.63
82	403626.90	1407462.67	121	401475.72	1413482.55
83	403623.19	1407733.98	122	401599.94	1413257.92
84	403614.29	1407994.52	123	401720.70	1413028.39
85	403599.17	1408268.82	124	401835.01	1412799.45
86	403578.44	1408539.35	125	401948.18	1412560.43
87	403552.19	1408807.76	126	402052.96	1412326.29
88	403520.88	1409071.63	127	402150.70	1412095.14
89	403483.20	1409340.33	128	402248.64	1411849.48
90	403441.71	1409597.70	129	402338.51	1411609.23
91	403392.33	1409867.94	130	402421.54	1411372.40
92	403337.86	1410133.74	131	402501.48	1411128.47
93	403278.17	1410396.75	132	402577.08	1410880.37
94	403214.04	1410654.61	133	402646.47	1410634.08
95	403142.98	1410916.46	134	402712.84	1410378.08
96	403069.56	1411166.61	135	402771.89	1410128.46
97	402986.70	1411428.53	136	402824.59	1409883.09
98	402899.34	1411685.41	137	402873.32	1409631.06
99	402807.17	1411938.86	138	402917.24	1409375.45
100	402711.22	1412186.65	139	402955.21	1409122.39
101	402607.90	1412437.53	140	402988.98	1408860.09
102	402500.00	1412684.70	141	403016.27	1408605.04
103	402388.68	1412925.97	142	403037.81	1408355.00
104	402269.81	1413169.88	143	403054.57	1408098.86
105	402150.82	1413401.83	144	403066.10	1407839.75
106	402020.35	1413643.59	145	403072.05	1407583.94
107	401886.40	1413879.55	146	403072.68	1407319.47

Обозначение характерных точек границ	Координаты МСК-26 зона I		Обозначение характерных точек границ	Координаты МСК-26 зона I	
	X	Y		X	Y
147	403067.79	1407063.01	186	398933.91	1398228.08
148	403057.88	1406813.84	187	398736.41	1398056.89
149	403042.34	1406556.02	188	398543.22	1397896.32
150	403021.31	1406297.51	189	398340.38	1397734.69
151	402994.53	1406037.52	190	398132.53	1397576.23
152	402963.62	1405788.22	191	397929.63	1397428.11
153	402926.40	1405531.54	192	397717.05	1397279.53
154	402884.31	1405279.14	193	397499.65	1397134.44
155	402836.84	1405026.88	194	397286.97	1396998.76
156	402783.58	1404773.04	195	397062.13	1396861.90
157	402725.73	1404523.78	196	396845.05	1396735.96
158	402660.56	1404267.47	197	396613.60	1396608.01
159	402587.22	1404003.36	198	396386.51	1396488.73
160	402520.03	1403779.87	199	396161.95	1396376.67
161	402441.31	1403535.55	200	395922.93	1396263.50
162	402356.66	1403290.39	201	395550.31	1396099.41
163	402266.06	1403045.23	202	395674.74	1395947.17
164	402173.75	1402810.45	203	395915.04	1395653.17
165	402072.29	1402567.57	204	396167.39	1395766.35
166	401970.70	1402338.09	205	396404.44	1395878.72
167	401861.99	1402105.55	206	396645.70	1395999.24
168	401747.27	1401872.94	207	396888.80	1396127.19
169	401626.67	1401641.06	208	397118.32	1396254.21
170	401506.15	1401420.65	209	397351.55	1396389.65
171	401377.06	1401195.70	210	397586.13	1396532.61
172	401245.01	1400976.52	211	397814.74	1396678.75
173	401108.01	1400759.44	212	398035.63	1396826.44
174	400965.04	1400543.04	213	398257.94	1396982.00
175	400816.32	1400328.11	214	398475.61	1397141.22
176	400669.14	1400124.54	215	398686.79	1397302.49
177	400512.86	1399917.54	216	398898.89	1397471.70
178	400354.39	1399716.64	217	399106.13	1397644.28
179	400186.29	1399512.47	218	399306.77	1397818.49
180	400019.05	1399317.97	219	399507.83	1398000.69
181	399851.52	1399131.11	220	399703.83	1398185.94
182	399676.27	1398943.55	221	399893.13	1398372.40
183	399495.29	1398757.78	222	400082.35	1398566.86
184	399308.93	1398574.51	47	400260.29	1398757.39
185	399126.21	1398402.13	Контур 4.92.4		

Обозначение характерных точек границ	Координаты МСК-26 зона 1		Обозначение характерных точек границ	Координаты МСК-26 зона 1	
	X	Y		X	Y
223	392589.50	1394711.92	262	391525.69	1394606.04
224	392503.11	1394912.89	263	391794.22	1394624.35
225	392362.50	1395240.00	264	392053.91	1394647.42
226	392119.06	1395211.05	265	392325.82	1394677.28
227	391862.02	1395185.74	223	392589.50	1394711.92
228	391602.45	1395165.67	Контур 4.92.5		
229	391348.26	1395151.45	266	387754.21	1396105.73
230	391097.19	1395142.51	267	387884.53	1396592.09
231	390834.81	1395138.71	268	387580.21	1396678.36
232	390584.97	1395140.30	269	387347.08	1396750.65
233	390325.38	1395147.28	270	387127.77	1396823.89
234	390063.27	1395159.95	271	386951.46	1396886.28
235	389814.03	1395177.23	272	386816.45	1396515.36
236	389555.39	1395200.49	273	386779.25	1396413.14
237	389294.60	1395229.60	274	386969.87	1396345.75
238	389046.93	1395262.50	275	387199.10	1396269.35
239	388792.82	1395301.56	276	387443.36	1396193.76
240	388528.17	1395348.04	266	387754.21	1396105.73
241	388278.43	1395397.47	Контур 4.92.6		
242	388035.55	1395450.71	277	387512.87	1398428.73
243	387774.33	1395513.71	278	387640.30	1398778.85
244	387607.39	1395557.80	279	387652.15	1398811.41
245	387493.58	1395133.03	280	387404.41	1398905.68
246	387464.03	1395022.76	281	387162.58	1399005.74
247	387525.17	1395006.00	282	386966.63	1399092.80
248	387780.70	1394941.71	283	386913.39	1399117.41
249	388039.11	1394882.25	284	386815.29	1398907.03
250	388314.64	1394825.07	285	386741.28	1398748.33
251	388570.44	1394777.57	286	386805.29	1398718.79
252	388832.08	1394734.45	287	387011.24	1398627.56
253	389101.77	1394695.86	288	387257.82	1398525.71
254	389369.49	1394663.28	277	387512.87	1398428.73
255	389632.75	1394636.74	Контур 4.92.7		
256	389904.34	1394615.16	289	386230.15	1397652.20
257	390173.57	1394599.45	290	386397.07	1398010.17
258	390437.99	1394589.49	291	386425.19	1398070.48
259	390710.39	1394585.01	292	386187.74	1398184.97
260	390980.08	1394586.24	293	385937.67	1398313.79
261	391244.60	1394592.90	294	385739.07	1398422.28

Обозначение характерных точек границ	Координаты МСК-26 зона 1		Обозначение характерных точек границ	Координаты МСК-26 зона 1	
	X	Y		X	Y
295	385545.32	1398533.65	330	382046.22	1409193.90
296	385355.49	1398648.34	331	382102.11	1409450.50
297	385171.92	1398764.62	332	382150.92	1409649.43
298	384980.88	1398891.52	333	382172.79	1409732.78
299	384867.14	1398970.02	334	381937.91	1409795.72
300	384764.22	1398823.05	335	381790.68	1409835.17
301	384602.42	1398591.97	336	381766.23	1409741.99
302	384739.34	1398497.71	337	381712.51	1409521.43
303	384932.49	1398369.87	338	381657.13	1409265.76
304	385122.15	1398250.05	339	381617.57	1409056.96
305	385315.48	1398133.42	340	381576.13	1408804.38
306	385518.46	1398016.88	341	381542.74	1408559.65
307	385727.33	1397902.95	342	381620.58	1408550.09
308	385985.96	1397769.86	343	381859.56	1408520.75
289	386230.15	1397652.20	327	381935.38	1408511.44
Контур 4.92.8			Контур 4.92.10		
309	385444.93	1399795.19	344	380147.49	1413567.36
310	385661.29	1400104.18	345	380261.24	1413761.16
311	385671.83	1400119.24	346	380081.79	1413965.71
312	385461.07	1400271.51	347	379878.62	1414197.28
313	385251.43	1400432.45	348	379774.56	1414026.48
314	385092.96	1400560.89	349	379667.91	1413844.25
315	384899.30	1400726.28	350	379778.19	1413780.58
316	384745.31	1400864.82	351	380077.96	1413607.51
317	384566.36	1401034.38	344	380147.49	1413567.36
318	384480.98	1401118.48	Сектор 4.93	Набс 505.00 м – 510.00 м	
319	384331.76	1400969.26	Контур 4.93.1		
320	384201.26	1400838.76	1	379064.68	1416123.80
321	384335.71	1400707.07	2	379309.68	1416316.06
322	384488.14	1400563.91	3	379499.57	1416459.48
323	384659.55	1400410.47	4	379328.06	1416669.31
324	384848.55	1400249.63	5	379255.91	1416757.58
325	385013.78	1400116.08	6	379070.45	1416617.29
326	385228.23	1399951.65	7	378819.20	1416419.96
309	385444.93	1399795.19	8	378576.92	1416221.41
Контур 4.92.9			9	378306.25	1415989.56
327	381935.38	1408511.44	10	378401.48	1415881.01
328	381968.11	1408750.73	11	378559.90	1415700.43
329	382008.21	1408994.31	12	378823.76	1415926.46

Обозначение характерных точек границ	Координаты МСК-26 зона 1		Обозначение характерных точек границ	Координаты МСК-26 зона 1	
	X	Y		X	Y
1	379064.68	1416123.80	48	400862.26	1398599.51
Контур 4.93.2			49	401043.12	1398810.33
13	396647.94	1392832.19	50	401222.61	1399028.71
14	396878.16	1392994.46	51	401399.56	1399253.49
15	397105.33	1393160.99	52	401570.04	1399479.89
16	397336.21	1393337.05	53	401729.28	1399700.67
17	397621.97	1393564.79	54	401891.68	1399935.98
18	397487.37	1393729.46	55	402047.62	1400172.63
19	397378.57	1393862.58	56	402192.61	1400402.83
20	397093.42	1393635.46	57	402339.98	1400648.02
21	396875.09	1393469.07	58	402480.75	1400893.99
22	396653.70	1393306.77	59	402611.06	1401132.99
23	396429.32	1393148.63	60	402742.69	1401386.80
24	396202.04	1392994.69	61	402867.74	1401641.13
25	395971.94	1392845.00	62	402982.73	1401887.69
26	395739.08	1392699.63	63	403096.24	1402144.84
27	395503.57	1392558.61	64	403206.21	1402408.93
28	395265.46	1392422.01	65	403306.37	1402664.54
29	395024.86	1392289.86	66	403405.15	1402932.85
30	394781.84	1392162.21	67	403497.34	1403200.84
31	394536.48	1392039.10	68	403608.90	1403552.24
32	394288.87	1391920.59	69	403649.90	1403690.68
33	394039.10	1391806.71	70	403734.80	1403996.98
34	393870.13	1391732.72	71	403804.22	1404271.00
35	393948.35	1391550.75	72	403868.62	1404549.73
36	394022.02	1391379.36	73	403926.49	1404827.16
37	394195.37	1391455.27	74	403976.55	1405094.58
38	394451.66	1391572.13	75	404023.32	1405376.80
39	394705.72	1391693.73	76	404063.65	1405657.32
40	394957.48	1391820.04	77	404096.83	1405927.50
41	395206.84	1391951.02	78	404125.79	1406211.95
42	395453.72	1392086.62	79	404148.42	1406494.45
43	395698.03	1392226.78	80	404164.99	1406775.05
44	395939.69	1392371.48	81	404175.46	1407046.91
45	396178.62	1392520.64	82	404180.43	1407324.63
46	396414.73	1392674.23	83	404179.53	1407607.31
13	396647.94	1392832.19	84	404172.59	1407893.29
Контур 4.93.3			85	404159.64	1408176.40
47	400674.84	1398390.03	86	404141.63	1408447.86

Обозначение характерных точек границ	Координаты МСК-26 зона 1		Обозначение характерных точек границ	Координаты МСК-26 зона 1	
	X	Y		X	Y
87	404117.22	1408727.89	126	401748.37	1414111.24
88	404087.35	1409004.05	127	401886.40	1413879.55
89	404051.03	1409284.38	128	402020.35	1413643.59
90	404008.30	1409567.24	129	402150.82	1413401.83
91	403959.97	1409846.50	130	402269.81	1413169.88
92	403908.08	1410113.56	131	402388.68	1412925.97
93	403848.76	1410388.33	132	402500.00	1412684.70
94	403784.52	1410658.56	133	402607.90	1412437.53
95	403713.34	1410932.13	134	402711.22	1412186.65
96	403635.50	1411207.41	135	402807.17	1411938.86
97	403552.55	1411478.40	136	402899.34	1411685.41
98	403467.59	1411736.86	137	402986.70	1411428.53
99	403374.31	1412002.02	138	403069.56	1411166.61
100	403276.70	1412262.06	139	403142.98	1410916.46
101	403171.80	1412524.56	140	403214.04	1410654.61
102	403062.05	1412783.34	141	403278.17	1410396.75
103	402948.31	1413036.75	142	403337.86	1410133.74
104	402827.13	1413292.14	143	403392.33	1409867.94
105	402699.09	1413547.95	144	403441.71	1409597.70
106	402566.83	1413798.61	145	403483.20	1409340.33
107	402434.95	1414036.56	146	403520.88	1409071.63
108	402293.63	1414279.55	147	403552.19	1408807.76
109	402149.03	1414516.70	148	403578.44	1408539.35
110	401996.80	1414754.89	149	403599.17	1408268.82
111	401837.70	1414992.64	150	403614.29	1407994.52
112	401675.07	1415224.74	151	403623.19	1407733.98
113	401514.40	1415444.29	152	403626.90	1407462.67
114	401340.69	1415671.58	153	403624.89	1407196.96
115	401163.81	1415893.01	154	403617.26	1406925.74
116	400989.67	1416102.04	155	403603.65	1406651.37
117	400872.68	1416236.68	156	403584.57	1406382.35
118	400866.25	1415953.47	157	403560.62	1406121.11
119	400863.98	1415458.94	158	403529.80	1405848.13
120	400862.61	1415382.88	159	403493.88	1405580.85
121	400989.86	1415219.76	160	403453.80	1405323.25
122	401152.33	1415002.45	161	403406.61	1405056.06
123	401312.07	1414778.95	162	403353.03	1404786.62
124	401459.19	1414563.74	163	403296.86	1404532.05
125	401607.69	1414336.66	164	403232.98	1404268.35

Обозначение характерных точек границ	Координаты МСК-26 зона 1		Обозначение характерных точек границ	Координаты МСК-26 зона 1	
	X	Y		X	Y
165	403118.01	1403845.11	204	396645.70	1395999.24
166	403078.29	1403711.07	205	396404.44	1395878.72
167	402969.13	1403367.61	206	396167.39	1395766.35
168	402880.72	1403111.09	207	395915.04	1395653.17
169	402788.82	1402861.77	208	395918.14	1395649.37
170	402689.77	1402609.17	209	396161.55	1395351.57
171	402584.02	1402355.63	210	396278.54	1395208.44
172	402474.95	1402108.97	211	396654.64	1395384.54
173	402364.60	1401872.79	212	396906.02	1395510.32
174	402244.73	1401629.37	213	397151.78	1395639.76
175	402122.31	1401393.53	214	397399.06	1395776.73
176	401993.15	1401156.78	215	397642.05	1395918.05
177	401858.24	1400921.37	216	397886.24	1396067.06
178	401716.56	1400686.01	217	398117.51	1396214.98
179	401577.48	1400465.52	218	398355.14	1396373.98
180	401428.05	1400239.04	219	398587.24	1396536.61
181	401277.04	1400020.41	220	398806.90	1396697.38
182	401119.22	1399801.71	221	399034.08	1396870.99
183	400955.87	1399585.07	222	399255.51	1397047.87
184	400785.81	1399369.32	223	399464.65	1397222.12
185	400619.16	1399166.72	224	399680.47	1397409.64
186	400440.24	1398958.27	225	399890.36	1397600.08
187	400260.29	1398757.39	226	400088.14	1397787.12
188	400082.35	1398566.86	227	400291.76	1397987.83
189	399893.13	1398372.40	228	400489.28	1398191.07
190	399703.83	1398185.94	47	400674.84	1398390.03
191	399507.83	1398000.69	Контур 4.93.4		
192	399306.77	1397818.49	229	392815.80	1394185.46
193	399106.13	1397644.28	230	392806.89	1394206.19
194	398898.89	1397471.70	231	392655.00	1394559.54
195	398686.79	1397302.49	232	392589.50	1394711.92
196	398475.61	1397141.22	233	392325.82	1394677.28
197	398257.94	1396982.00	234	392053.91	1394647.42
198	398035.63	1396826.44	235	391794.22	1394624.35
199	397814.74	1396678.75	236	391525.69	1394606.04
200	397586.13	1396532.61	237	391244.60	1394592.90
201	397351.55	1396389.65	238	390980.08	1394586.24
202	397118.32	1396254.21	239	390710.39	1394585.01
203	396888.80	1396127.19	240	390437.99	1394589.49

Обозначение характерных точек границ	Координаты МСК-26 зона I		Обозначение характерных точек границ	Координаты МСК-26 зона I	
	X	Y		X	Y
241	390173.57	1394599.45	278	387199.10	1396269.35
242	389904.34	1394615.16	279	386969.87	1396345.75
243	389632.75	1394636.74	280	386779.25	1396413.14
244	389369.49	1394663.28	281	386677.17	1396132.68
245	389101.77	1394695.86	282	386607.04	1395940.00
246	388832.08	1394734.45	283	386813.03	1395867.25
247	388570.44	1394777.57	284	387052.08	1395787.75
248	388314.64	1394825.07	285	387307.50	1395708.88
249	388039.11	1394882.25	274	387623.89	1395619.38
250	387780.70	1394941.71	Контур 4.93.6		
251	387525.17	1395006.00	286	387373.58	1398046.06
252	387464.03	1395022.76	287	387468.09	1398305.71
253	387363.26	1394646.68	288	387512.87	1398428.73
254	387320.69	1394487.82	289	387257.82	1398525.71
255	387519.61	1394435.57	290	387011.24	1398627.56
256	387805.51	1394367.00	291	386805.29	1398718.79
257	388071.07	1394309.21	292	386741.28	1398748.33
258	388341.65	1394256.04	293	386620.24	1398488.75
259	388631.29	1394205.56	294	386569.18	1398379.25
260	388909.24	1394163.23	295	386648.63	1398342.70
261	389178.64	1394127.86	296	386879.35	1398241.08
262	389461.52	1394096.65	297	387113.05	1398145.03
263	389745.63	1394071.49	286	387373.58	1398046.06
264	390016.72	1394053.10	Контур 4.93.7		
265	390301.00	1394039.72	298	386052.86	1397272.01
266	390586.14	1394032.44	299	386224.97	1397641.09
267	390857.84	1394031.11	300	386230.15	1397652.20
268	391142.41	1394035.61	301	385985.96	1397769.86
269	391418.06	1394045.81	302	385727.33	1397902.95
270	391693.36	1394061.59	303	385518.46	1398016.88
271	391977.09	1394083.90	304	385315.48	1398133.42
272	392256.79	1394111.81	305	385122.15	1398250.05
273	392530.64	1394144.87	306	384932.49	1398369.87
229	392815.80	1394185.46	307	384739.34	1398497.71
Контур 4.93.5			308	384602.42	1398591.97
274	387623.89	1395619.38	309	384537.32	1398499.00
275	387750.74	1396092.77	310	384337.70	1398213.91
276	387754.21	1396105.73	311	384491.03	1398108.53
277	387443.36	1396193.76	312	384692.28	1397975.64

Обозначение характерных точек границ	Координаты МСК-26 зона 1		Обозначение характерных точек границ	Координаты МСК-26 зона 1	
	X	Y		X	Y
313	384885.52	1397853.77	348	381317.14	1409567.15
314	385086.50	1397732.68	349	381268.46	1409339.59
315	385298.80	1397610.96	350	381226.39	1409116.53
316	385517.77	1397491.70	351	381184.15	1408858.00
317	385783.62	1397355.03	352	381150.10	1408607.86
318	386035.10	1397233.92	353	381381.60	1408579.44
298	386052.86	1397272.01	338	381542.74	1408559.65
Контур 4.93.8			Контур 4.93.10		
319	385218.03	1399471.14	354	379774.56	1414026.48
320	385396.57	1399726.13	355	379878.62	1414197.28
321	385444.93	1399795.19	356	379828.14	1414254.83
322	385228.23	1399951.65	357	379574.49	1414543.95
323	385013.78	1400116.08	358	379497.64	1414631.55
324	384848.55	1400249.63	359	379294.78	1414303.32
325	384659.55	1400410.47	360	379188.32	1414121.14
326	384488.14	1400563.91	361	379478.42	1413953.65
327	384335.71	1400707.07	362	379667.91	1413844.25
328	384201.26	1400838.76	354	379774.56	1414026.48
329	384153.76	1400791.26	Сектор 4.94	Набс 510.00 м – 512.34 м	
330	383975.76	1400613.26	1	396691.45	1392644.66
331	383921.53	1400559.03	2	396834.14	1392742.40
332	384072.28	1400411.56	3	396943.46	1392819.70
333	384232.24	1400261.90	4	397059.06	1392903.05
334	384434.37	1400081.98	5	397173.87	1392987.47
335	384602.22	1399940.01	6	397287.89	1393072.96
336	384781.18	1399795.76	7	397401.12	1393159.51
337	384995.18	1399631.96	8	397513.53	1393247.10
319	385218.03	1399471.14	9	397625.12	1393335.74
Контур 4.93.9			10	397735.88	1393425.42
338	381542.74	1408559.65	11	397621.97	1393564.79
339	381576.13	1408804.38	12	397336.21	1393337.05
340	381617.57	1409056.96	13	397105.33	1393160.99
341	381657.13	1409265.76	14	396878.16	1392994.46
342	381712.51	1409521.43	15	396647.94	1392832.19
343	381766.23	1409741.99	16	396414.73	1392674.23
344	381790.68	1409835.17	17	396178.62	1392520.64
345	381670.45	1409867.39	18	395939.69	1392371.48
346	381408.56	1409937.56	19	395698.03	1392226.78
347	381379.61	1409826.70	20	395453.72	1392086.62

Обозначение характерных точек границ	Координаты МСК-26 зона 1		Обозначение характерных точек границ	Координаты МСК-26 зона 1	
	X	Y		X	Y
21	395206.84	1391951.02	12	378291.57	1416006.30
22	394957.48	1391820.04	13	378306.25	1415989.56
23	394705.72	1391693.73	14	378576.92	1416221.41
24	394451.66	1391572.13	1	378819.20	1416419.96
25	394195.37	1391455.27	Контур 4.95.2		
26	394022.02	1391379.36	15	401083.85	1398016.58
27	394093.10	1391213.99	16	401278.88	1398234.57
28	394223.77	1391270.88	17	401472.64	1398460.59
29	394353.90	1391328.99	18	401654.27	1398681.69
30	394483.48	1391388.30	19	401838.41	1398915.62
31	394612.50	1391448.81	20	402015.84	1399151.23
32	394740.96	1391510.52	21	402186.86	1399388.51
33	394868.84	1391573.43	22	402350.89	1399626.33
34	394996.12	1391637.52	23	402513.17	1399872.61
35	395122.81	1391702.80	24	402664.35	1400112.65
36	395248.88	1391769.25	25	402817.73	1400367.81
37	395374.32	1391836.88	26	402964.22	1400623.80
38	395499.13	1391905.66	27	403104.15	1400880.65
39	395623.30	1391975.61	28	403237.09	1401137.15
40	395746.81	1392046.71	29	403367.22	1401401.83
41	395869.65	1392118.95	30	403487.13	1401658.92
42	395909.34	1392142.80	31	403605.24	1401926.50
43	396092.05	1392255.25	32	403719.68	1402201.34
44	396293.43	1392382.61	33	403827.20	1402475.99
45	396493.24	1392512.42	34	403926.94	1402747.12
1	396691.45	1392644.66	35	404022.87	1403026.03
Сектор 4.95	Набс 510.00 м – 515.00 м		36	404109.61	1403296.12
Контур 4.95.1			37	404181.79	1403536.24
1	378819.20	1416419.96	38	404235.03	1403725.13
2	379070.45	1416617.29	39	404308.81	1404004.45
3	379255.91	1416757.58	40	404378.07	1404291.15
4	379084.66	1416967.10	41	404439.01	1404568.20
5	379012.26	1417055.68	42	404496.88	1404860.24
6	378831.20	1416918.50	43	404548.01	1405150.72
7	378573.69	1416716.09	44	404591.43	1405431.05
8	378325.15	1416512.25	45	404630.20	1405720.96
9	378052.60	1416278.68	46	404663.42	1406016.81
10	378071.74	1416256.86	47	404689.36	1406301.77
11	378181.65	1416131.58	48	404709.85	1406593.54

Обозначение характерных точек границ	Координаты МСК-26 зона 1		Обозначение характерных точек границ	Координаты МСК-26 зона 1	
	X	Y		X	Y
49	404724.43	1406890.89	88	400887.89	1417042.03
50	404732.56	1407185.73	89	400886.02	1416844.03
51	404734.56	1407474.62	90	400885.72	1416811.61
52	404730.34	1407769.53	91	400872.68	1416236.68
53	404720.46	1408053.04	92	400989.67	1416102.04
54	404703.89	1408350.29	93	401163.81	1415893.01
55	404681.17	1408644.36	94	401340.69	1415671.58
56	404652.53	1408935.44	95	401514.40	1415444.29
57	404618.31	1409222.30	96	401675.07	1415224.74
58	404577.16	1409514.37	97	401837.70	1414992.64
59	404531.83	1409794.40	98	401996.80	1414754.89
60	404478.13	1410087.23	99	402149.03	1414516.70
61	404418.73	1410376.13	100	402293.63	1414279.55
62	404353.84	1410661.33	101	402434.95	1414036.56
63	404283.93	1410941.64	102	402566.83	1413798.61
64	404206.51	1411226.24	103	402699.09	1413547.95
65	404126.43	1411498.38	104	402827.13	1413292.14
66	404036.46	1411782.17	105	402948.31	1413036.75
67	403941.32	1412061.35	106	403062.05	1412783.34
68	403841.19	1412336.17	107	403171.80	1412524.56
69	403736.70	1412605.51	108	403276.70	1412262.06
70	403624.22	1412878.16	109	403374.31	1412002.02
71	403507.03	1413146.15	110	403467.59	1411736.86
72	403385.83	1413408.40	111	403552.55	1411478.40
73	403256.45	1413673.45	112	403635.50	1411207.41
74	403126.80	1413925.77	113	403713.34	1410932.13
75	402985.25	1414187.67	114	403784.52	1410658.56
76	402839.48	1414444.08	115	403848.76	1410388.33
77	402689.63	1414695.27	116	403908.08	1410113.56
78	402536.52	1414940.26	117	403959.97	1409846.50
79	402374.94	1415187.00	118	404008.30	1409567.24
80	402214.69	1415421.08	119	404051.03	1409284.38
81	402041.42	1415663.18	120	404087.35	1409004.05
82	401864.67	1415899.29	121	404117.22	1408727.89
83	401690.03	1416122.85	122	404141.63	1408447.86
84	401501.91	1416353.59	123	404159.64	1408176.40
85	401310.68	1416578.14	124	404172.59	1407893.29
86	401122.35	1416790.29	125	404179.53	1407607.31
87	400923.69	1417004.96	126	404180.43	1407324.63

Обозначение характерных точек границ	Координаты МСК-26 зона 1		Обозначение характерных точек границ	Координаты МСК-26 зона 1	
	X	Y		X	Y
127	404175.46	1407046.91	166	399680.47	1397409.64
128	404164.99	1406775.05	167	399464.65	1397222.12
129	404148.42	1406494.45	168	399255.51	1397047.87
130	404125.79	1406211.95	169	399034.08	1396870.99
131	404096.83	1405927.50	170	398806.90	1396697.38
132	404063.65	1405657.32	171	398587.24	1396536.61
133	404023.32	1405376.80	172	398355.14	1396373.98
134	403976.55	1405094.58	173	398117.51	1396214.98
135	403926.49	1404827.16	174	397886.24	1396067.06
136	403868.62	1404549.73	175	397642.05	1395918.05
137	403804.22	1404271.00	176	397399.06	1395776.73
138	403734.80	1403996.98	177	397151.78	1395639.76
139	403649.90	1403690.68	178	396906.02	1395510.32
140	403608.90	1403552.24	179	396654.64	1395384.54
141	403497.34	1403200.84	180	396278.54	1395208.44
142	403405.15	1402932.85	181	396404.95	1395053.78
143	403306.37	1402664.54	182	396641.00	1394764.97
144	403206.21	1402408.93	183	396897.46	1394886.76
145	403096.24	1402144.84	184	397159.03	1395017.64
146	402982.73	1401887.69	185	397422.40	1395156.46
147	402867.74	1401641.13	186	397672.66	1395295.17
148	402742.69	1401386.80	187	397925.50	1395442.22
149	402611.06	1401132.99	188	398179.63	1395597.30
150	402480.75	1400893.99	189	398428.05	1395756.30
151	402339.98	1400648.02	190	398668.11	1395917.03
152	402192.61	1400402.83	191	398909.66	1396086.28
153	402047.62	1400172.63	192	399145.63	1396259.11
154	401891.68	1399935.98	193	399375.12	1396434.59
155	401729.28	1399700.67	194	399605.57	1396618.67
156	401570.04	1399479.89	195	399830.22	1396805.98
157	401399.56	1399253.49	196	400048.24	1396995.52
158	401222.61	1399028.71	197	400266.67	1397193.71
159	401043.12	1398810.33	198	400479.12	1397394.75
160	400862.26	1398599.51	199	400684.81	1397597.61
161	400674.84	1398390.03	200	400890.37	1397809.13
162	400489.28	1398191.07	15	401083.85	1398016.58
163	400291.76	1397987.83	Контур 4.95.3		
164	400088.14	1397787.12	201	393041.47	1393660.47
165	399890.36	1397600.08	202	392958.79	1393852.83

Обозначение характерных точек границ	Координаты МСК-26 зона 1		Обозначение характерных точек границ	Координаты МСК-26 зона 1	
	X	Y		X	Y
203	392815.80	1394185.46	242	391891.53	1393520.88
204	392530.64	1394144.87	243	392182.84	1393547.09
205	392256.79	1394111.81	244	392476.60	1393579.75
206	391977.09	1394083.90	245	392762.37	1393617.66
207	391693.36	1394061.59	201	393041.47	1393660.47
208	391418.06	1394045.81	Контур 4.95.4		
209	391142.41	1394035.61	246	387493.58	1395133.03
210	390857.84	1394031.11	247	387607.39	1395557.80
211	390586.14	1394032.44	248	387623.89	1395619.38
212	390301.00	1394039.72	249	387307.50	1395708.88
213	390016.72	1394053.10	250	387052.08	1395787.75
214	389745.63	1394071.49	251	386813.03	1395867.25
215	389461.52	1394096.65	252	386607.04	1395940.00
216	389178.64	1394127.86	253	386537.89	1395750.00
217	388909.24	1394163.23	254	386434.83	1395466.86
218	388631.29	1394205.56	255	386657.17	1395388.42
219	388341.65	1394256.04	256	386905.97	1395305.85
220	388071.07	1394309.21	257	387164.02	1395226.25
221	387805.51	1394367.00	246	387493.58	1395133.03
222	387519.61	1394435.57	Контур 4.95.5		
223	387320.69	1394487.82	258	387234.30	1397663.38
224	387232.94	1394160.33	259	387295.88	1397832.57
225	387177.37	1393952.93	260	387373.58	1398046.06
226	387261.33	1393930.03	261	387113.05	1398145.03
227	387540.99	1393860.08	262	386879.35	1398241.08
228	387820.17	1393796.26	263	386648.63	1398342.70
229	388110.81	1393736.24	264	386569.18	1398379.25
230	388399.12	1393683.02	265	386425.19	1398070.48
231	388681.76	1393636.86	266	386397.07	1398010.17
232	388965.84	1393596.50	267	386529.79	1397949.55
233	389265.99	1393560.27	268	386760.18	1397849.24
234	389551.65	1393531.87	269	386968.63	1397764.23
235	389837.71	1393509.43	258	387234.30	1397663.38
236	390139.54	1393492.12	Контур 4.95.6		
237	390426.42	1393481.71	270	385880.76	1396902.93
238	390713.32	1393477.27	271	386035.10	1397233.92
239	391015.64	1393478.95	272	385783.62	1397355.03
240	391302.61	1393486.58	273	385517.77	1397491.70
241	391599.04	1393500.73	274	385298.80	1397610.96

Обозначение характерных точек границ	Координаты МСК-26 зона 1		Обозначение характерных точек границ	Координаты МСК-26 зона 1	
	X	Y		X	Y
275	385086.50	1397732.68	Контур 4.95.8		
276	384885.52	1397853.77	311	385336.38	1402850.90
277	384692.28	1397975.64	312	385466.02	1402959.68
278	384491.03	1398108.53	313	385323.91	1403134.80
279	384337.70	1398213.91	314	385198.91	1403298.95
280	384310.42	1398174.95	315	385073.89	1403473.90
281	384083.52	1397850.90	316	384952.83	1403654.95
282	384072.99	1397835.86	317	384927.12	1403695.01
283	384136.95	1397791.53	318	384839.02	1403741.75
284	384341.47	1397653.51	319	384696.41	1403824.58
285	384544.27	1397522.66	320	384627.25	1403868.21
286	384761.84	1397388.83	321	384531.73	1403813.06
287	384972.67	1397265.23	322	384605.90	1403687.57
288	385184.63	1397146.78	323	384723.99	1403498.88
289	385410.92	1397026.67	324	384850.13	1403310.63
290	385582.87	1396939.42	325	384978.51	1403131.27
291	385840.06	1396815.64	326	385108.88	1402960.31
270	385880.76	1396902.93	327	385253.90	1402781.69
Контур 4.95.7			311	385336.38	1402850.90
292	385131.85	1399348.08	Контур 4.95.9		
293	385218.03	1399471.14	328	381150.10	1408607.86
294	384995.18	1399631.96	329	381184.15	1408858.00
295	384781.18	1399795.76	330	381226.39	1409116.53
296	384602.22	1399940.01	331	381268.46	1409339.59
297	384434.37	1400081.98	332	381317.14	1409567.15
298	384232.24	1400261.90	333	381379.61	1409826.70
299	384072.28	1400411.56	334	381408.56	1409937.56
300	383921.53	1400559.03	335	381402.98	1409939.05
301	383797.77	1400435.27	336	381135.52	1410010.72
302	383641.81	1400279.31	337	381026.45	1410039.94
303	383719.90	1400202.09	338	380987.22	1409888.44
304	383879.84	1400048.99	339	380926.03	1409631.29
305	384054.97	1399888.90	340	380879.33	1409411.02
306	384185.73	1399773.99	341	380835.87	1409179.84
307	384356.59	1399629.83	342	380792.86	1408916.13
308	384546.72	1399476.90	343	380757.46	1408656.07
309	384761.74	1399312.56	344	380903.64	1408638.12
310	384991.13	1399147.10	345	381142.62	1408608.78
292	385131.85	1399348.08	328	381150.10	1408607.86

Обозначение характерных точек границ	Координаты МСК-26 зона 1		Обозначение характерных точек границ	Координаты МСК-26 зона 1	
	X	Y		X	Y
Контур 4.95.10			24	403300.21	1400095.71
346	379294.78	1414303.32	25	403452.59	1400362.38
347	379497.64	1414631.55	26	403597.79	1400629.34
348	379320.84	1414833.07	27	403735.70	1400895.88
349	379117.98	1415064.31	28	403871.03	1401171.59
350	378969.46	1414832.54	29	403995.57	1401439.10
351	378819.60	1414587.85	30	404118.09	1401717.19
352	378708.75	1414398.02	31	404236.66	1402002.45
353	378878.88	1414299.80	32	404348.44	1402288.53
354	379178.65	1414126.73	33	404451.86	1402570.25
355	379188.32	1414121.14	34	404551.57	1402860.75
346	379294.78	1414303.32	35	404641.59	1403141.76
Сектор 4.96	Набс 515.00 м – 520.00 м		36	404713.68	1403381.79
Контур 4.96.1			37	404810.18	1403730.89
1	378573.69	1416716.09	38	404883.18	1404020.14
2	378831.20	1416918.50	39	404952.52	1404321.18
3	379012.26	1417055.68	40	405015.03	1404621.89
4	378841.26	1417264.89	41	405069.13	1404911.96
5	378768.61	1417353.78	42	405119.43	1405216.76
6	378592.02	1417219.77	43	405162.94	1405520.80
7	378328.25	1417012.28	44	405199.68	1405822.46
8	378073.38	1416803.07	45	405229.78	1406121.05
9	377798.96	1416567.80	46	405254.11	1406427.22
10	377851.91	1416507.43	47	405271.83	1406730.59
11	377961.83	1416382.15	48	405282.98	1407025.46
12	378052.60	1416278.68	49	405288.21	1407334.33
13	378325.15	1416512.25	50	405286.97	1407632.65
1	378573.69	1416716.09	51	405279.27	1407941.48
Контур 4.96.2			52	405265.04	1408248.28
14	401499.48	1397650.41	53	405245.30	1408542.70
15	401701.95	1397877.03	54	405218.70	1408845.42
16	401902.86	1398111.69	55	405185.17	1409152.52
17	402092.07	1398342.33	56	405146.56	1409448.33
18	402282.99	1398585.19	57	405100.22	1409753.75
19	402467.59	1398830.66	58	405047.64	1410056.36
20	402645.10	1399077.31	59	404991.15	1410345.97
21	402815.33	1399324.47	60	404926.82	1410642.98
22	402984.15	1399581.05	61	404855.07	1410943.45
23	403141.23	1399830.84	62	404779.69	1411232.09

Обозначение характерных точек границ	Координаты МСК-26 зона 1		Обозначение характерных точек границ	Координаты МСК-26 зона 1	
	X	Y		X	Y
63	404695.43	1411529.30	102	402839.48	1414444.08
64	404605.34	1411822.93	103	402985.25	1414187.67
65	404513.00	1412103.18	104	403126.80	1413925.77
66	404411.95	1412389.78	105	403256.45	1413673.45
67	404303.11	1412678.89	106	403385.83	1413408.40
68	404192.15	1412955.81	107	403507.03	1413146.15
69	404073.30	1413235.49	108	403624.22	1412878.16
70	403946.52	1413517.20	109	403736.70	1412605.51
71	403818.39	1413786.60	110	403841.19	1412336.17
72	403679.93	1414062.75	111	403941.32	1412061.35
73	403536.42	1414334.30	112	404036.46	1411782.17
74	403393.20	1414592.29	113	404126.43	1411498.38
75	403240.24	1414854.88	114	404206.51	1411226.24
76	403079.15	1415118.47	115	404283.93	1410941.64
77	402918.26	1415369.69	116	404353.84	1410661.33
78	402746.28	1415626.31	117	404418.73	1410376.13
79	402569.87	1415877.73	118	404478.13	1410087.23
80	402395.45	1416115.73	119	404531.83	1409794.40
81	402207.69	1416361.05	120	404577.16	1409514.37
82	402015.84	1416600.90	121	404618.31	1409222.30
83	401826.82	1416827.48	122	404652.53	1408935.44
84	401624.03	1417060.52	123	404681.17	1408644.36
85	401417.50	1417287.85	124	404703.89	1408350.29
86	401208.48	1417508.44	125	404720.46	1408053.04
87	400997.60	1417721.97	126	404730.34	1407769.53
88	400895.22	1417821.33	127	404734.56	1407474.62
89	400892.25	1417503.19	128	404732.56	1407185.73
90	400887.89	1417042.03	129	404724.43	1406890.89
91	400923.69	1417004.96	130	404709.85	1406593.54
92	401122.35	1416790.29	131	404689.36	1406301.77
93	401310.68	1416578.14	132	404663.42	1406016.81
94	401501.91	1416353.59	133	404630.20	1405720.96
95	401690.03	1416122.85	134	404591.43	1405431.05
96	401864.67	1415899.29	135	404548.01	1405150.72
97	402041.42	1415663.18	136	404496.88	1404860.24
98	402214.69	1415421.08	137	404439.01	1404568.20
99	402374.94	1415187.00	138	404378.07	1404291.15
100	402536.52	1414940.26	139	404308.81	1404004.45
101	402689.63	1414695.27	140	404235.03	1403725.13

Обозначение характерных точек границ	Координаты МСК-26 зона 1		Обозначение характерных точек границ	Координаты МСК-26 зона 1	
	X	Y		X	Y
141	404181.79	1403536.24	180	397159.03	1395017.64
142	404109.61	1403296.12	181	396897.46	1394886.76
143	404022.87	1403026.03	182	396641.00	1394764.97
144	403926.94	1402747.12	183	396648.35	1394755.98
145	403827.20	1402475.99	184	396891.76	1394458.18
146	403719.68	1402201.34	185	397002.50	1394322.69
147	403605.24	1401926.50	186	397420.77	1394529.46
148	403487.13	1401658.92	187	397693.96	1394673.68
149	403367.22	1401401.83	188	397954.79	1394818.48
150	403237.09	1401137.15	189	398217.38	1394971.44
151	403104.15	1400880.65	190	398480.97	1395132.53
152	402964.22	1400623.80	191	398739.55	1395298.26
153	402817.73	1400367.81	192	398988.81	1395465.39
154	402664.35	1400112.65	193	399240.23	1395641.81
155	402513.17	1399872.61	194	399485.28	1395821.53
156	402350.89	1399626.33	195	399723.55	1396003.98
157	402186.86	1399388.51	196	399963.40	1396195.84
158	402015.84	1399151.23	197	400196.68	1396390.59
159	401838.41	1398915.62	198	400423.02	1396587.65
160	401654.27	1398681.69	199	400650.35	1396794.18
161	401472.64	1398460.59	200	400870.94	1397003.20
162	401278.88	1398234.57	201	401084.47	1397214.07
163	401083.85	1398016.58	202	401298.38	1397434.47
164	400890.37	1397809.13	14	401499.48	1397650.41
165	400684.81	1397597.61	Контур 4.96.3		
166	400479.12	1397394.75	203	393266.59	1393136.78
167	400266.67	1397193.71	204	393262.57	1393146.13
168	400048.24	1396995.52	205	393110.68	1393499.48
169	399830.22	1396805.98	206	393041.47	1393660.47
170	399605.57	1396618.67	207	392762.37	1393617.66
171	399375.12	1396434.59	208	392476.60	1393579.75
172	399145.63	1396259.11	209	392182.84	1393547.09
173	398909.66	1396086.28	210	391891.53	1393520.88
174	398668.11	1395917.03	211	391599.04	1393500.73
175	398428.05	1395756.30	212	391302.61	1393486.58
176	398179.63	1395597.30	213	391015.64	1393478.95
177	397925.50	1395442.22	214	390713.32	1393477.27
178	397672.66	1395295.17	215	390426.42	1393481.71
179	397422.40	1395156.46	216	390139.54	1393492.12

Обозначение характерных точек границ	Координаты МСК-26 зона 1		Обозначение характерных точек границ	Координаты МСК-26 зона 1	
	X	Y		X	Y
217	389837.71	1393509.43	254	386905.97	1395305.85
218	389551.65	1393531.87	255	386657.17	1395388.42
219	389265.99	1393560.27	256	386434.83	1395466.86
220	388965.84	1393596.50	257	386398.61	1395367.33
221	388681.76	1393636.86	258	386262.62	1394993.71
222	388399.12	1393683.02	259	386502.19	1394909.28
223	388110.81	1393736.24	260	386760.71	1394823.69
224	387820.17	1393796.26	261	387029.42	1394741.00
225	387540.99	1393860.08	250	387363.26	1394646.68
226	387261.33	1393930.03	Контур 4.96.5		
227	387177.37	1393952.93	262	387123.67	1397359.42
228	387102.62	1393673.98	263	387234.30	1397663.38
229	387033.98	1393417.78	264	386968.63	1397764.23
230	387268.23	1393356.60	265	386760.18	1397849.24
231	387568.70	1393284.86	266	386529.79	1397949.55
232	387866.90	1393220.29	267	386397.07	1398010.17
233	388158.51	1393163.41	268	386230.15	1397652.20
234	388462.89	1393110.67	269	386224.97	1397641.09
235	388764.56	1393064.95	270	386416.50	1397554.12
236	389065.91	1393025.72	271	386616.99	1397467.74
237	389361.25	1392993.46	272	386823.01	1397383.91
238	389670.20	1392966.29	273	387095.02	1397280.71
239	389973.42	1392946.06	262	387123.67	1397359.42
240	390270.20	1392932.40	Контур 4.96.6		
241	390580.25	1392924.69	274	385708.65	1396533.85
242	390884.14	1392923.54	275	385840.06	1396815.64
243	391181.19	1392928.55	276	385582.87	1396939.42
244	391481.08	1392939.84	277	385410.92	1397026.67
245	391778.13	1392957.10	278	385184.63	1397146.78
246	392085.55	1392981.47	279	384972.67	1397265.23
247	392397.98	1393012.96	280	384761.84	1397388.83
248	392684.60	1393047.88	281	384544.27	1397522.66
249	392989.88	1393091.50	282	384341.47	1397653.51
203	393266.59	1393136.78	283	384136.95	1397791.53
Контур 4.96.4			284	384072.99	1397835.86
250	387363.26	1394646.68	285	383856.62	1397526.85
251	387464.03	1395022.76	286	383808.27	1397457.80
252	387493.58	1395133.03	287	383881.25	1397407.26
253	387164.02	1395226.25	288	384093.68	1397264.10

Обозначение характерных точек границ	Координаты МСК-26 зона 1		Обозначение характерных точек границ	Координаты МСК-26 зона 1	
	X	Y		X	Y
289	384304.46	1397128.28	324	384531.73	1403813.06
290	384531.24	1396988.98	325	384353.55	1403710.18
291	384743.63	1396864.56	326	384291.93	1403674.61
292	384963.77	1396741.55	327	384404.16	1403486.74
293	385191.49	1396620.57	328	384503.95	1403329.38
294	385384.93	1396522.47	329	384626.97	1403146.49
295	385645.01	1396397.36	330	384760.08	1402960.94
274	385708.65	1396533.85	331	384893.99	1402785.61
Контур 4.96.7			332	385041.78	1402603.71
296	384867.14	1398970.02	317	385143.55	1402689.09
297	384991.13	1399147.10	Контур 4.96.9		
298	384761.74	1399312.56	333	380757.46	1408656.07
299	384546.72	1399476.90	334	380792.86	1408916.13
300	384356.59	1399629.83	335	380835.87	1409179.84
301	384185.73	1399773.99	336	380879.33	1409411.02
302	384054.97	1399888.90	337	380926.03	1409631.29
303	383879.84	1400048.99	338	380987.22	1409888.44
304	383719.90	1400202.09	339	381026.45	1410039.94
305	383641.81	1400279.31	340	380868.06	1410082.38
306	383619.77	1400257.27	341	380644.34	1410142.33
307	383441.77	1400079.27	342	380642.27	1410134.45
308	383362.08	1399999.58	343	380587.63	1409920.93
309	383446.44	1399916.22	344	380537.22	1409705.20
310	383609.40	1399760.28	345	380490.61	1409484.51
311	383772.96	1399610.36	346	380445.20	1409242.28
312	383939.39	1399464.14	347	380400.87	1408969.68
313	384117.88	1399314.00	348	380364.81	1408704.28
314	384339.17	1399136.95	349	380425.68	1408696.81
315	384529.66	1398992.16	350	380664.66	1408667.47
316	384764.22	1398823.05	333	380757.46	1408656.07
296	384867.14	1398970.02	Контур 4.96.10		
Контур 4.96.8			351	378819.60	1414587.85
317	385143.55	1402689.09	352	378969.46	1414832.54
318	385253.90	1402781.69	353	379117.98	1415064.31
319	385108.88	1402960.31	354	379067.20	1415122.19
320	384978.51	1403131.27	355	378813.55	1415411.31
321	384850.13	1403310.63	356	378739.45	1415495.78
322	384723.99	1403498.88	357	378500.12	1415126.60
323	384605.90	1403687.57	358	378339.14	1414863.56

Обозначение характерных точек границ	Координаты МСК-26 зона 1		Обозначение характерных точек границ	Координаты МСК-26 зона 1	
	X	Y		X	Y
359	378229.15	1414674.92	33	404615.04	1401611.86
360	378279.34	1414645.94	34	404675.15	1401756.98
361	378579.11	1414472.87	35	404733.74	1401902.72
362	378708.75	1414398.02	36	404790.80	1402049.07
351	378819.60	1414587.85	37	404846.32	1402196.01
Сектор 4.97	Набс 520.00 м – 524.50 м		38	404900.30	1402343.52
Контур 4.97.1			39	404952.73	1402491.59
1	401934.26	1397387.63	40	405003.61	1402640.20
2	402038.75	1397504.91	41	405052.94	1402789.33
3	402142.01	1397623.28	42	405100.69	1402938.98
4	402244.03	1397742.72	43	405146.88	1403089.11
5	402344.79	1397863.23	44	405191.49	1403239.72
6	402444.28	1397984.78	45	405234.53	1403390.79
7	402542.49	1398107.37	46	405275.98	1403542.30
8	402639.41	1398230.98	47	405315.84	1403694.24
9	402735.04	1398355.60	48	405354.10	1403846.59
10	402829.35	1398481.22	49	405390.77	1403999.33
11	402922.34	1398607.81	50	405425.84	1404152.44
12	403014.01	1398735.37	51	405459.30	1404305.91
13	403104.33	1398863.89	52	405491.16	1404459.73
14	403193.30	1398993.34	53	405521.40	1404613.87
15	403280.91	1399123.72	54	405550.02	1404768.32
16	403367.15	1399255.00	55	405577.03	1404923.06
17	403452.01	1399387.19	56	405602.41	1405078.07
18	403535.48	1399520.25	57	405626.17	1405233.34
19	403617.55	1399654.18	58	405648.31	1405388.86
20	403698.22	1399788.97	59	405668.81	1405544.59
21	403777.47	1399924.59	60	405687.68	1405700.53
22	403855.30	1400061.03	61	405704.92	1405856.66
23	403931.69	1400198.28	62	405720.52	1406012.96
24	404006.64	1400336.33	63	405734.48	1406169.42
25	404080.14	1400475.15	64	405746.81	1406326.02
26	404152.19	1400614.73	65	405757.49	1406482.73
27	404222.77	1400755.06	66	405766.53	1406639.55
28	404291.87	1400896.12	67	405773.93	1406796.45
29	404359.49	1401037.90	68	405779.69	1406953.43
30	404425.63	1401180.38	69	405783.80	1407110.45
31	404490.27	1401323.54	70	405786.27	1407267.51
32	404553.41	1401467.37	71	405787.09	1407424.59

Обозначение характерных точек границ	Координаты МСК-26 зона I		Обозначение характерных точек границ	Координаты МСК-26 зона I	
	X	Y		X	Y
72	405786.27	1407581.67	111	404490.27	1413525.64
73	405783.80	1407738.73	112	404425.63	1413668.80
74	405779.69	1407895.75	113	404359.49	1413811.28
75	405773.93	1408052.72	114	404291.87	1413953.06
76	405766.53	1408209.63	115	404222.77	1414094.12
77	405757.49	1408366.45	116	404152.19	1414234.45
78	405746.81	1408523.16	117	404080.14	1414374.03
79	405734.48	1408679.76	118	404006.64	1414512.85
80	405720.52	1408836.21	119	403931.69	1414650.89
81	405704.92	1408992.52	120	403855.30	1414788.15
82	405687.68	1409148.65	121	403777.47	1414924.59
83	405668.81	1409304.59	122	403698.22	1415060.21
84	405648.31	1409460.32	123	403617.55	1415194.99
85	405626.17	1409615.83	124	403535.48	1415328.93
86	405602.41	1409771.11	125	403452.01	1415461.99
87	405577.03	1409926.12	126	403367.15	1415594.17
88	405550.02	1410080.86	127	403280.91	1415725.46
89	405521.40	1410235.31	128	403193.30	1415855.84
90	405491.16	1410389.45	129	403104.33	1415985.29
91	405459.30	1410543.26	130	403014.01	1416113.81
92	405425.84	1410696.74	131	402922.34	1416241.37
93	405390.77	1410849.85	132	402829.35	1416367.96
94	405354.10	1411002.59	133	402735.04	1416493.58
95	405315.84	1411154.94	134	402639.41	1416618.19
96	405275.98	1411306.87	135	402542.49	1416741.81
97	405234.53	1411458.39	136	402444.28	1416864.40
98	405191.49	1411609.46	137	402344.79	1416985.95
99	405146.88	1411760.07	138	402244.03	1417106.45
100	405100.69	1411910.20	139	402142.01	1417225.90
101	405052.94	1412059.84	140	402038.75	1417344.27
102	405003.61	1412208.98	141	401934.26	1417461.55
103	404952.73	1412357.59	142	401828.55	1417577.73
104	404900.30	1412505.66	143	401721.62	1417692.80
105	404846.32	1412653.17	144	401613.49	1417806.74
106	404790.80	1412800.11	145	401504.18	1417919.54
107	404733.74	1412946.46	146	401393.69	1418031.19
108	404675.15	1413092.20	147	401282.04	1418141.68
109	404615.04	1413237.32	148	401169.24	1418250.99
110	404553.41	1413381.81	149	401055.30	1418359.12

Обозначение характерных точек границ	Координаты МСК-26 зона I		Обозначение характерных точек границ	Координаты МСК-26 зона I	
	X	Y		X	Y
150	400940.23	1418466.05	189	405185.17	1409152.52
151	400897.02	1418505.63	190	405218.70	1408845.42
152	400892.70	1418246.85	191	405245.30	1408542.70
153	400902.61	1418192.60	192	405265.04	1408248.28
154	400902.13	1418180.65	193	405279.27	1407941.48
155	400897.50	1418065.42	194	405286.97	1407632.65
156	400895.22	1417821.33	195	405288.21	1407334.33
157	400997.60	1417721.97	196	405282.98	1407025.46
158	401208.48	1417508.44	197	405271.83	1406730.59
159	401417.50	1417287.85	198	405254.11	1406427.22
160	401624.03	1417060.52	199	405229.78	1406121.05
161	401826.82	1416827.48	200	405199.68	1405822.46
162	402015.84	1416600.90	201	405162.94	1405520.80
163	402207.69	1416361.05	202	405119.43	1405216.76
164	402395.45	1416115.73	203	405069.13	1404911.96
165	402569.87	1415877.73	204	405015.03	1404621.89
166	402746.28	1415626.31	205	404952.52	1404321.18
167	402918.26	1415369.69	206	404883.18	1404020.14
168	403079.15	1415118.47	207	404810.18	1403730.89
169	403240.24	1414854.88	208	404713.68	1403381.79
170	403393.20	1414592.29	209	404641.59	1403141.76
171	403536.42	1414334.30	210	404551.57	1402860.75
172	403679.93	1414062.75	211	404451.86	1402570.25
173	403818.39	1413786.60	212	404348.44	1402288.53
174	403946.52	1413517.20	213	404236.66	1402002.45
175	404073.30	1413235.49	214	404118.09	1401717.19
176	404192.15	1412955.81	215	403995.57	1401439.10
177	404303.11	1412678.89	216	403871.03	1401171.59
178	404411.95	1412389.78	217	403735.70	1400895.88
179	404513.00	1412103.18	218	403597.79	1400629.34
180	404605.34	1411822.93	219	403452.59	1400362.38
181	404695.43	1411529.30	220	403300.21	1400095.71
182	404779.69	1411232.09	221	403141.23	1399830.84
183	404855.07	1410943.45	222	402984.15	1399581.05
184	404926.82	1410642.98	223	402815.33	1399324.47
185	404991.15	1410345.97	224	402645.10	1399077.31
186	405047.64	1410056.36	225	402467.59	1398830.66
187	405100.22	1409753.75	226	402282.99	1398585.19
188	405146.56	1409448.33	227	402092.07	1398342.33

Обозначение характерных точек границ	Координаты МСК-26 зона 1		Обозначение характерных точек границ	Координаты МСК-26 зона 1	
	X	Y		X	Y
228	401902.86	1398111.69	267	399347.79	1395107.35
229	401701.95	1397877.03	268	399476.31	1395197.67
230	401499.48	1397650.41	269	399603.87	1395289.33
231	401298.38	1397434.47	270	399730.46	1395382.33
232	401084.47	1397214.07	271	399856.08	1395476.64
233	400870.94	1397003.20	272	399980.69	1395572.26
234	400650.35	1396794.18	273	400104.31	1395669.19
235	400423.02	1396587.65	274	400226.89	1395767.40
236	400196.68	1396390.59	275	400348.45	1395866.89
237	399963.40	1396195.84	276	400409.95	1395918.05
238	399723.55	1396003.98	277	400468.95	1395967.65
239	399485.28	1395821.53	278	400588.40	1396069.66
240	399240.23	1395641.81	279	400706.77	1396172.92
241	398988.81	1395465.39	280	400824.05	1396277.42
242	398739.55	1395298.26	281	400940.23	1396383.13
243	398480.97	1395132.53	282	401055.30	1396490.06
244	398217.38	1394971.44	283	401169.24	1396598.19
245	397954.79	1394818.48	284	401282.04	1396707.50
246	397693.96	1394673.68	285	401393.69	1396817.99
247	397420.77	1394529.46	286	401504.18	1396929.64
248	397002.50	1394322.69	287	401613.49	1397042.44
249	397135.16	1394160.38	288	401721.62	1397156.38
250	397327.15	1393925.49	289	401828.55	1397271.45
251	397456.62	1393988.91	1	401934.26	1397387.63
252	397596.95	1394059.49	Контур 4.97.2		
253	397736.53	1394131.54	290	393443.36	1392661.66
254	397875.35	1394205.04	291	393468.79	1392666.37
255	398013.39	1394279.99	292	393414.46	1392792.78
256	398150.65	1394356.38	293	393266.59	1393136.78
257	398287.09	1394434.21	294	392989.88	1393091.50
258	398344.01	1394467.47	295	392684.60	1393047.88
259	398422.71	1394513.46	296	392397.98	1393012.96
260	398557.49	1394594.13	297	392085.55	1392981.47
261	398691.43	1394676.20	298	391778.13	1392957.10
262	398824.49	1394759.67	299	391481.08	1392939.84
263	398956.67	1394844.53	300	391181.19	1392928.55
264	399087.96	1394930.77	301	390884.14	1392923.54
265	399218.34	1395018.38	302	390580.25	1392924.69
266	399289.91	1395067.57	303	390270.20	1392932.40

Обозначение характерных точек границ	Координаты МСК-26 зона 1		Обозначение характерных точек границ	Координаты МСК-26 зона 1	
	X	Y		X	Y
304	389973.42	1392946.06	343	390148.92	1392438.17
305	389670.20	1392966.29	344	390158.95	1392437.75
306	389361.25	1392993.46	345	390315.93	1392431.99
307	389065.91	1393025.72	346	390472.95	1392427.88
308	388764.56	1393064.95	347	390630.01	1392425.41
309	388462.89	1393110.67	348	390710.44	1392424.78
310	388158.51	1393163.41	349	390787.09	1392424.59
311	387866.90	1393220.29	350	390944.17	1392425.41
312	387568.70	1393284.86	351	391101.23	1392427.88
313	387268.23	1393356.60	352	391258.25	1392431.99
314	387033.98	1393417.78	353	391284.08	1392432.82
315	386972.31	1393187.63	354	391415.22	1392437.75
316	386904.80	1392935.70	355	391572.13	1392445.15
317	387002.59	1392909.85	356	391728.95	1392454.19
318	387056.74	1392895.84	357	391868.25	1392463.60
319	387209.09	1392857.57	358	391885.66	1392464.87
320	387361.83	1392820.91	359	392042.26	1392477.20
321	387501.72	1392788.80	360	392119.03	1392484.05
322	387514.94	1392785.84	361	392198.71	1392491.16
323	387668.41	1392752.38	362	392355.02	1392506.76
324	387822.23	1392720.52	363	392511.15	1392524.00
325	387976.37	1392690.28	364	392667.09	1392542.87
326	388010.29	1392683.85	365	392822.82	1392563.37
327	388130.82	1392661.66	366	392978.33	1392585.50
328	388285.56	1392634.65	367	393133.61	1392609.26
329	388440.57	1392609.26	368	393288.62	1392634.65
330	388529.52	1392595.45	290	393443.36	1392661.66
331	388595.84	1392585.50	Контур 4.97.3		
332	388751.36	1392563.37	369	378339.14	1414863.56
333	388907.09	1392542.87	370	378500.12	1415126.60
334	389058.46	1392524.53	371	378739.45	1415495.78
335	389063.03	1392524.00	372	378559.90	1415700.43
336	389219.16	1392506.76	373	378399.63	1415883.12
337	389375.46	1392491.16	374	378393.01	1415873.49
338	389531.92	1392477.20	375	378380.88	1415855.84
339	389598.45	1392471.76	376	378293.27	1415725.46
340	389688.52	1392464.87	377	378207.03	1415594.17
341	389845.23	1392454.19	378	378122.17	1415461.99
342	390002.05	1392445.15	379	378038.70	1415328.93

Обозначение характерных точек границ	Координаты МСК-26 зона 1		Обозначение характерных точек границ	Координаты МСК-26 зона 1	
	X	Y		X	Y
380	378029.46	1415314.00	27	386955.74	1396898.03
381	377956.62	1415194.99	28	387095.02	1397280.71
382	377875.96	1415060.21	29	386823.01	1397383.91
383	377796.71	1414924.59	30	386616.99	1397467.74
384	377979.57	1414819.02	31	386416.50	1397554.12
385	378229.15	1414674.92	32	386224.97	1397641.09
369	378339.14	1414863.56	33	386052.86	1397272.01
Сектор 4.98	Набс 520.00 м – 525.00 м		34	386263.61	1397176.50
Контур 4.98.1			35	386471.56	1397087.19
1	378328.25	1417012.28	36	386678.44	1397003.18
2	378592.02	1417219.77	27	386955.74	1396898.03
3	378768.61	1417353.78	Контур 4.98.4		
4	378597.86	1417562.68	37	385449.96	1395979.09
5	378524.97	1417651.86	38	385536.55	1396164.77
6	378353.02	1417521.17	39	385645.01	1396397.36
7	378087.27	1417312.04	40	385384.93	1396522.47
8	377826.28	1417097.81	41	385191.49	1396620.57
9	377545.31	1416856.92	42	384963.77	1396741.55
10	377632.09	1416758.00	43	384743.63	1396864.56
11	377742.00	1416632.72	44	384531.24	1396988.98
12	377798.96	1416567.80	45	384304.46	1397128.28
13	378073.38	1416803.07	46	384093.68	1397264.10
1	378328.25	1417012.28	47	383881.25	1397407.26
Контур 4.98.2			48	383808.27	1397457.80
14	387232.94	1394160.33	49	383629.71	1397202.80
15	387320.69	1394487.82	50	383543.55	1397079.75
16	387363.26	1394646.68	51	383626.35	1397022.44
17	387029.42	1394741.00	52	383846.70	1396874.16
18	386760.71	1394823.69	53	384065.42	1396733.43
19	386502.19	1394909.28	54	384301.39	1396588.69
20	386262.62	1394993.71	55	384522.16	1396459.58
21	386259.32	1394984.65	56	384749.99	1396332.47
22	386120.04	1394601.98	57	384979.11	1396210.83
23	386090.41	1394520.57	58	385188.98	1396104.54
24	386347.97	1394429.88	37	385449.96	1395979.09
25	386607.54	1394344.05	Контур 4.98.5		
26	386886.32	1394258.26	59	384602.42	1398591.97
14	387232.94	1394160.33	60	384764.22	1398823.05
Контур 4.98.3			61	384529.66	1398992.16

Обозначение характерных точек границ	Координаты МСК-26 зона 1		Обозначение характерных точек границ	Координаты МСК-26 зона 1	
	X	Y		X	Y
62	384339.17	1399136.95	97	380364.81	1408704.28
63	384117.88	1399314.00	98	380400.87	1408969.68
64	383939.39	1399464.14	99	380445.20	1409242.28
65	383772.96	1399610.36	100	380490.61	1409484.51
66	383609.40	1399760.28	101	380537.22	1409705.20
67	383446.44	1399916.22	102	380587.63	1409920.93
68	383362.08	1399999.58	103	380642.27	1410134.45
69	383263.77	1399901.27	104	380644.34	1410142.33
70	383085.77	1399723.27	105	380600.60	1410154.05
71	383082.36	1399719.86	106	380333.14	1410225.72
72	383098.66	1399703.71	107	380262.23	1410244.72
73	383266.00	1399540.62	108	380254.06	1410213.57
74	383431.48	1399386.00	109	380199.23	1409997.74
75	383597.69	1399236.97	110	380148.71	1409780.29
76	383770.66	1399088.26	111	380100.58	1409551.29
77	383941.11	1398947.72	112	380053.10	1409296.55
78	384117.16	1398808.49	113	380008.93	1409023.56
79	384299.74	1398670.19	114	379972.17	1408752.49
80	384537.32	1398499.00	115	380186.70	1408726.15
59	384602.42	1398591.97	97	380364.81	1408704.28
Контур 4.98.6			Сектор 4.99	Набс 525.00 м – 530.00 м	
81	384950.71	1402527.29	Контур 4.99.1		
82	385041.78	1402603.71	1	378087.27	1417312.04
83	384893.99	1402785.61	2	378353.02	1417521.17
84	384760.08	1402960.94	3	378524.97	1417651.86
85	384626.97	1403146.49	4	378467.67	1417721.98
86	384503.95	1403329.38	5	378009.45	1417730.83
87	384404.16	1403486.74	6	377997.81	1417731.05
88	384291.93	1403674.61	7	377841.91	1417608.29
89	384161.72	1403599.43	8	377574.48	1417388.61
90	384052.13	1403536.16	9	377291.66	1417146.04
91	384172.89	1403334.21	10	377302.35	1417133.86
92	384300.59	1403134.66	11	377412.26	1417008.57
93	384404.66	1402981.25	12	377522.18	1416883.29
94	384539.48	1402793.54	13	377545.31	1416856.92
95	384676.54	1402614.19	14	377826.28	1417097.81
96	384829.67	1402425.72	1	378087.27	1417312.04
81	384950.71	1402527.29	Контур 4.99.2		
Контур 4.98.7			15	387102.62	1393673.98

Обозначение характерных точек границ	Координаты МСК-26 зона I		Обозначение характерных точек границ	Координаты МСК-26 зона I	
	X	Y		X	Y
16	387177.37	1393952.93	51	383402.81	1396878.75
17	387232.94	1394160.33	52	383278.84	1396701.70
18	386886.32	1394258.26	53	383364.62	1396642.32
19	386607.54	1394344.05	54	383600.44	1396483.73
20	386347.97	1394429.88	55	383827.07	1396338.14
21	386090.41	1394520.57	56	384064.30	1396192.73
22	385980.76	1394219.30	57	384301.39	1396054.20
23	385918.20	1394047.43	58	384536.93	1395922.99
24	386184.98	1393953.49	59	384774.70	1395796.97
25	386463.39	1393861.54	60	384990.14	1395688.02
26	386752.86	1393772.66	39	385254.92	1395560.81
15	387102.62	1393673.98	Контур 4.99.5		
Контур 4.99.3			61	384337.70	1398213.91
27	386816.45	1396515.36	62	384537.32	1398499.00
28	386951.46	1396886.28	63	384299.74	1398670.19
29	386955.74	1396898.03	64	384117.16	1398808.49
30	386678.44	1397003.18	65	383941.11	1398947.72
31	386471.56	1397087.19	66	383770.66	1399088.26
32	386263.61	1397176.50	67	383597.69	1399236.97
33	386052.86	1397272.01	68	383431.48	1399386.00
34	386035.10	1397233.92	69	383266.00	1399540.62
35	385880.76	1396902.93	70	383098.66	1399703.71
36	386105.96	1396800.96	71	383082.36	1399719.86
37	386321.64	1396708.50	72	382907.77	1399545.27
38	386534.90	1396622.06	73	382802.63	1399440.13
27	386816.45	1396515.36	74	382824.16	1399418.80
Контур 4.99.4			75	382997.84	1399249.73
39	385254.92	1395560.81	76	383169.85	1399089.22
40	385364.45	1395795.69	77	383341.69	1398935.34
41	385449.96	1395979.09	78	383525.46	1398777.62
42	385188.98	1396104.54	79	383708.26	1398627.38
43	384979.11	1396210.83	80	383884.12	1398488.67
44	384749.99	1396332.47	81	384068.02	1398349.55
45	384522.16	1396459.58	82	384310.42	1398174.95
46	384301.39	1396588.69	61	384337.70	1398213.91
47	384065.42	1396733.43	Контур 4.99.6		
48	383846.70	1396874.16	83	385599.88	1402237.38
49	383626.35	1397022.44	84	385755.74	1402393.24
50	383543.55	1397079.75	85	385585.80	1402569.19

Обозначение характерных точек границ	Координаты МСК-26 зона 1		Обозначение характерных точек границ	Координаты МСК-26 зона 1	
	X	Y		X	Y
86	385440.17	1402730.04	121	379761.05	1409859.31
87	385336.38	1402850.90	122	379711.37	1409622.29
88	385253.90	1402781.69	123	379660.77	1409349.53
89	385143.55	1402689.09	124	379617.07	1409077.96
90	385253.60	1402560.99	125	379579.53	1408800.70
91	385404.57	1402394.44	126	379708.73	1408784.84
92	385577.75	1402215.25	127	379947.71	1408755.50
83	385599.88	1402237.38	109	379972.17	1408752.49
Контур 4.99.7			Контур 4.99.9		
93	384757.88	1402365.48	128	380576.45	1411228.24
94	384829.67	1402425.72	129	380683.54	1411504.09
95	384676.54	1402614.19	130	380776.03	1411726.07
96	384539.48	1402793.54	131	380869.18	1411936.67
97	384404.66	1402981.25	132	380911.84	1412029.50
98	384300.59	1403134.66	133	380834.69	1412065.47
99	384172.89	1403334.21	134	380553.31	1412196.68
100	384052.13	1403536.16	135	380506.11	1412093.87
101	383969.88	1403488.67	136	380409.77	1411875.68
102	383812.33	1403397.71	137	380316.79	1411652.36
103	383939.32	1403185.43	138	380204.52	1411363.07
104	384071.83	1402978.57	139	380110.55	1411100.82
105	384190.90	1402803.82	140	380292.19	1411038.27
106	384319.91	1402624.76	141	380484.59	1410972.02
107	384461.87	1402439.22	128	380576.45	1411228.24
108	384617.55	1402247.73	Сектор 4.100	Набс 530.00 м – 535.00 м	
93	384757.88	1402365.48	Контур 4.100.1		
Контур 4.99.8			1	377841.91	1417608.29
109	379972.17	1408752.49	2	377997.81	1417731.05
110	380008.93	1409023.56	3	377671.32	1417737.36
111	380053.10	1409296.55	4	377402.37	1417744.97
112	380100.58	1409551.29	5	377327.27	1417683.26
113	380148.71	1409780.29	6	377038.01	1417435.16
114	380199.23	1409997.74	7	377082.52	1417384.43
115	380254.06	1410213.57	8	377192.44	1417259.14
116	380262.23	1410244.72	9	377291.66	1417146.04
117	380065.67	1410297.38	10	377574.48	1417388.61
118	379880.12	1410347.10	1	377841.91	1417608.29
119	379869.72	1410307.48	Контур 4.100.2		
120	379813.12	1410084.03	11	386972.31	1393187.63

Обозначение характерных точек границ	Координаты МСК-26 зона 1		Обозначение характерных точек границ	Координаты МСК-26 зона 1	
	X	Y		X	Y
12	387033.98	1393417.78	47	383175.91	1396554.70
13	387102.62	1393673.98	48	383014.12	1396323.64
14	386752.86	1393772.66	49	383110.72	1396256.81
15	386463.39	1393861.54	50	383346.84	1396098.14
16	386184.98	1393953.49	51	383581.75	1395947.23
17	385918.20	1394047.43	52	383835.39	1395791.88
18	385841.48	1393836.63	53	384072.95	1395653.18
19	385745.99	1393574.29	54	384316.64	1395517.45
20	386031.73	1393473.76	55	384571.07	1395382.70
21	386319.87	1393378.82	56	384785.39	1395274.41
22	386610.13	1393289.82	35	385059.87	1395142.53
11	386972.31	1393187.63	Контур 4.100.5		
Контур 4.100.3			57	384083.52	1397850.90
23	386677.17	1396132.68	58	384310.42	1398174.95
24	386779.25	1396413.14	59	384068.02	1398349.55
25	386816.45	1396515.36	60	383884.12	1398488.67
26	386534.90	1396622.06	61	383708.26	1398627.38
27	386321.64	1396708.50	62	383525.46	1398777.62
28	386105.96	1396800.96	63	383341.69	1398935.34
29	385880.76	1396902.93	64	383169.85	1399089.22
30	385840.06	1396815.64	65	382997.84	1399249.73
31	385708.65	1396533.85	66	382824.16	1399418.80
32	385949.11	1396425.07	67	382802.63	1399440.13
33	386172.57	1396329.47	68	382729.78	1399367.28
34	386392.38	1396240.54	69	382551.78	1399189.28
23	386677.17	1396132.68	70	382522.91	1399160.41
Контур 4.100.4			71	382550.34	1399133.23
35	385059.87	1395142.53	72	382730.37	1398958.19
36	385192.34	1395426.61	73	382908.88	1398791.85
37	385254.92	1395560.81	74	383086.43	1398633.06
38	384990.14	1395688.02	75	383276.40	1398470.22
39	384774.70	1395796.97	76	383466.48	1398314.20
40	384536.93	1395922.99	77	383647.76	1398171.40
41	384301.39	1396054.20	78	383837.10	1398028.32
42	384064.30	1396192.73	57	384083.52	1397850.90
43	383827.07	1396338.14	Контур 4.100.6		
44	383600.44	1396483.73	79	385577.75	1402215.25
45	383364.62	1396642.32	80	385404.57	1402394.44
46	383278.84	1396701.70	81	385253.60	1402560.99

Обозначение характерных точек границ	Координаты МСК-26 зона 1		Обозначение характерных точек границ	Координаты МСК-26 зона 1	
	X	Y		X	Y
82	385143.55	1402689.09	117	379487.24	1410408.44
83	385041.78	1402603.71	118	379426.80	1410169.46
84	384950.71	1402527.29	119	379371.54	1409929.79
85	385069.05	1402389.64	120	379316.21	1409662.90
86	385223.38	1402219.63	121	379263.70	1409375.14
87	385399.75	1402037.25	122	379224.94	1409130.43
79	385577.75	1402215.25	123	379186.89	1408848.92
Контур 4.100.7			124	379230.77	1408843.53
88	384565.04	1402203.67	125	379469.75	1408814.18
89	384617.55	1402247.73	106	379579.53	1408800.70
90	384461.87	1402439.22	Контур 4.100.9		
91	384319.91	1402624.76	126	380204.52	1411363.07
92	384190.90	1402803.82	127	380316.79	1411652.36
93	384071.83	1402978.57	128	380409.77	1411875.68
94	383939.32	1403185.43	129	380506.11	1412093.87
95	383812.33	1403397.71	130	380553.31	1412196.68
96	383778.05	1403377.92	131	380520.97	1412211.76
97	383586.22	1403267.16	132	380207.26	1412358.04
98	383572.53	1403259.26	133	380194.78	1412363.86
99	383575.85	1403253.58	134	380142.67	1412250.22
100	383705.61	1403036.88	135	380043.17	1412024.47
101	383845.20	1402819.26	136	379944.46	1411786.75
102	383985.49	1402614.52	137	379832.61	1411498.00
103	384100.63	1402455.62	138	379736.51	1411229.61
104	384247.25	1402264.20	139	379768.56	1411218.57
105	384405.44	1402069.75	140	380030.38	1411128.42
88	384565.04	1402203.67	141	380110.55	1411100.82
Контур 4.100.8			126	380204.52	1411363.07
106	379579.53	1408800.70	Сектор 4.101 Набс 535.00 м – 540.00 м		
107	379617.07	1409077.96	Контур 4.101.1		
108	379660.77	1409349.53	1	377327.27	1417683.26
109	379711.37	1409622.29	2	377402.37	1417744.97
110	379761.05	1409859.31	3	376992.98	1417756.56
111	379813.12	1410084.03	4	376916.72	1417759.15
112	379869.72	1410307.48	5	376828.52	1417762.17
113	379880.12	1410347.10	6	376748.73	1417764.90
114	379798.21	1410369.05	7	376752.79	1417760.28
115	379530.75	1410440.72	8	376784.37	1417724.28
116	379498.01	1410449.49	9	376862.70	1417634.99

Обозначение характерных точек границ	Координаты МСК-26 зона 1		Обозначение характерных точек границ	Координаты МСК-26 зона 1	
	X	Y		X	Y
10	376972.61	1417509.71	45	384587.98	1394857.20
11	377038.01	1417435.16	24	384864.82	1394724.25
1	377327.27	1417683.26	Контур 4.101.4		
Контур 4.101.2			46	383856.62	1397526.85
12	386537.89	1395750.00	47	384072.99	1397835.86
13	386607.04	1395940.00	48	384083.52	1397850.90
14	386677.17	1396132.68	49	383837.10	1398028.32
15	386392.38	1396240.54	50	383647.76	1398171.40
16	386172.57	1396329.47	51	383466.48	1398314.20
17	385949.11	1396425.07	52	383276.40	1398470.22
18	385708.65	1396533.85	53	383086.43	1398633.06
19	385645.01	1396397.36	54	382908.88	1398791.85
20	385536.55	1396164.77	55	382730.37	1398958.19
21	385785.07	1396052.34	56	382550.34	1399133.23
22	386024.28	1395950.11	57	382522.91	1399160.41
23	386250.81	1395858.65	58	382373.78	1399011.28
12	386537.89	1395750.00	59	382243.18	1398880.68
Контур 4.101.3			60	382277.15	1398847.03
24	384864.82	1394724.25	61	382463.53	1398666.06
25	385020.24	1395057.53	62	382648.50	1398493.93
26	385059.87	1395142.53	63	382831.85	1398330.19
27	384785.39	1395274.41	64	383027.94	1398162.31
28	384571.07	1395382.70	65	383218.85	1398005.71
29	384316.64	1395517.45	66	383412.19	1397853.53
30	384072.95	1395653.18	67	383606.98	1397706.51
31	383835.39	1395791.88	46	383856.62	1397526.85
32	383581.75	1395947.23	Контур 4.101.5		
33	383346.84	1396098.14	68	385320.16	1401957.66
34	383110.72	1396256.81	69	385399.75	1402037.25
35	383014.12	1396323.64	70	385223.38	1402219.63
36	382949.01	1396230.65	71	385069.05	1402389.64
37	382749.41	1395945.59	72	384950.71	1402527.29
38	382857.43	1395870.89	73	384829.67	1402425.72
39	383101.50	1395707.12	74	384757.88	1402365.48
40	383344.31	1395551.37	75	384881.93	1402221.22
41	383598.61	1395395.74	76	385042.18	1402044.85
42	383853.08	1395247.28	77	385221.75	1401859.25
43	384104.52	1395107.47	68	385320.16	1401957.66
44	384359.31	1394972.64	Контур 4.101.6		

Обозначение характерных точек границ	Координаты МСК-26 зона 1		Обозначение характерных точек границ	Координаты МСК-26 зона 1	
	X	Y		X	Y
78	384372.21	1402041.87	Контур 4.101.8		
79	384405.44	1402069.75	114	379832.61	1411498.00
80	384247.25	1402264.20	115	379944.46	1411786.75
81	384100.63	1402455.62	116	380043.17	1412024.47
82	383985.49	1402614.52	117	380142.67	1412250.22
83	383845.20	1402819.26	118	380194.78	1412363.86
84	383705.61	1403036.88	119	379893.55	1412504.33
85	383575.85	1403253.58	120	379836.25	1412531.05
86	383572.53	1403259.26	121	379730.18	1412296.80
87	383394.39	1403156.41	122	379630.16	1412063.14
88	383332.73	1403120.81	123	379539.61	1411839.22
89	383342.80	1403103.58	124	379459.36	1411629.16
90	383471.68	1402888.69	125	379362.47	1411358.40
91	383617.89	1402660.95	126	379506.75	1411308.72
92	383764.83	1402446.94	127	379736.51	1411229.61
93	383883.07	1402284.20	114	379832.61	1411498.00
94	384032.60	1402089.21	Контур 4.101.9		
95	384193.32	1401891.76	128	382740.30	1409580.72
78	384372.21	1402041.87	129	382762.51	1409661.93
Контур 4.101.7			130	382533.79	1409762.52
96	379186.89	1408848.92	131	382506.60	1409774.48
97	379224.94	1409130.43	132	382472.83	1409652.39
98	379263.70	1409375.14	133	382554.90	1409630.40
99	379316.21	1409662.90	128	382740.30	1409580.72
100	379371.54	1409929.79	Сектор 4.102 Набс 544.47 м – 550.00 м		
101	379426.80	1410169.46	1	393492.35	1392611.58
102	379487.24	1410408.44	2	393468.79	1392666.37
103	379498.01	1410449.49	3	393443.36	1392661.66
104	379263.29	1410512.38	4	393288.62	1392634.65
105	379115.89	1410551.88	5	393133.61	1392609.26
106	379072.83	1410385.97	6	392978.33	1392585.50
107	379013.05	1410138.58	7	392822.82	1392563.37
108	378958.60	1409890.38	8	392667.09	1392542.87
109	378911.08	1409650.50	9	392511.15	1392524.00
110	378869.59	1409416.69	10	392355.02	1392506.76
111	378833.00	1409184.15	11	392198.71	1392491.16
112	378794.24	1408897.13	12	392119.03	1392484.05
113	378991.79	1408872.87	13	392153.95	1392394.12
96	379186.89	1408848.92	14	392214.28	1392238.75

Обозначение характерных точек границ	Координаты МСК-26 зона 1		Обозначение характерных точек границ	Координаты МСК-26 зона 1	
	X	Y		X	Y
15	392274.09	1392084.72	32	382630.09	1404688.90
16	392490.84	1392170.72	33	382572.75	1404728.12
1	393492.35	1392611.58	34	382515.30	1404775.21
Сектор 4.103	Набс 550.00 м – 555.00 м		35	382469.66	1404819.13
Контур 4.103.1			36	382424.40	1404870.24
1	393644.35	1392257.97	37	382381.57	1404927.86
2	393566.35	1392439.42	38	382342.54	1404990.70
3	393492.35	1392611.58	39	382311.20	1405052.66
4	392490.84	1392170.72	40	382283.52	1405121.63
5	392274.09	1392084.72	41	382264.70	1405182.10
6	392274.60	1392083.39	42	382249.66	1405248.68
7	392334.93	1391928.03	43	382239.88	1405319.82
8	392395.25	1391772.66	44	382235.95	1405393.71
9	392412.53	1391725.88	45	382238.34	1405463.11
10	392640.06	1391816.18	46	382247.27	1405536.62
1	393644.35	1392257.97	47	382259.95	1405598.95
Контур 4.103.2			48	382264.39	1405616.30
11	383640.29	1404478.30	49	382286.38	1405685.80
12	383708.19	1404523.62	50	382311.69	1405747.96
12	383708.19	1404523.62	51	382341.97	1405807.83
13	383712.16	1404540.23	52	382379.45	1405868.57
14	383743.67	1404684.54	53	382425.14	1405930.20
15	383726.26	1404707.35	54	382471.36	1405982.14
16	383659.18	1404799.85	55	382525.96	1406033.74
17	383612.01	1404757.14	56	382575.59	1406073.54
18	383556.88	1404714.78	57	382632.05	1406111.85
19	383493.57	1404674.33	58	382695.66	1406147.45
20	383437.37	1404644.53	59	382756.64	1406175.43
21	383374.76	1404617.50	60	382820.82	1406198.70
22	383305.58	1404594.43	61	382889.80	1406217.23
23	383240.44	1404578.37	62	382959.51	1406229.99
24	383173.03	1404567.54	63	382951.29	1406252.80
25	383101.43	1404562.25	64	382904.70	1406396.20
26	383027.44	1404562.97	65	382885.23	1406464.72
27	382958.33	1404569.71	66	382875.56	1406462.98
28	382885.52	1404583.24	67	382797.97	1406445.52
29	382824.14	1404599.80	68	382722.84	1406422.72
30	382759.85	1404622.79	69	382642.61	1406391.46
31	382694.56	1404652.64	70	382568.99	1406356.17

Обозначение характерных точек границ	Координаты МСК-26 зона 1		Обозначение характерных точек границ	Координаты МСК-26 зона 1	
	X	Y		X	Y
71	382496.94	1406314.53	110	383341.66	1404351.82
72	382432.39	1406270.46	111	383417.17	1404374.08
73	382370.93	1406221.61	112	383490.01	1404401.41
74	382316.54	1406171.73	113	383570.11	1404438.79
75	382261.32	1406113.25	11	383640.29	1404478.30
76	382209.84	1406050.12	Контур 4.103.3		
77	382162.37	1405981.76	114	386120.04	1394601.98
78	382122.73	1405914.40	115	386259.32	1394984.65
79	382087.92	1405844.03	116	385961.69	1395097.19
80	382054.19	1405759.68	117	385721.03	1395194.15
81	382030.06	1405682.45	118	385465.47	1395303.16
82	382023.53	1405657.16	119	385201.42	1395422.41
83	382007.95	1405582.10	120	385192.34	1395426.61
84	381996.27	1405490.14	121	385059.87	1395142.53
85	381992.48	1405407.52	122	385020.24	1395057.53
86	381994.76	1405328.96	123	385037.83	1395049.39
87	382003.06	1405248.72	124	385310.51	1394926.44
88	382016.02	1405175.38	125	385574.25	1394814.17
89	382032.56	1405108.15	126	385813.26	1394717.98
90	382054.56	1405038.84	114	386120.04	1394601.98
91	382086.79	1404958.05	Контур 4.103.4		
92	382123.31	1404884.07	127	383278.84	1396701.70
93	382163.22	1404816.46	128	383402.81	1396878.75
94	382207.91	1404751.99	129	383142.59	1397065.94
95	382254.58	1404693.91	130	382943.19	1397216.16
96	382301.86	1404642.49	131	382737.56	1397377.53
97	382351.61	1404594.91	132	382526.13	1397550.59
98	382412.97	1404543.87	133	382317.67	1397728.83
99	382479.22	1404496.46	134	382122.58	1397902.79
100	382549.22	1404454.04	135	381924.87	1398086.51
101	382620.14	1404418.04	136	381726.19	1398279.17
102	382692.55	1404387.72	137	381683.73	1398321.23
103	382774.30	1404360.66	138	381661.79	1398299.29
104	382853.52	1404340.93	139	381483.79	1398121.29
105	382935.58	1404327.09	140	381404.01	1398041.51
106	383014.95	1404319.81	141	381447.85	1397998.07
107	383093.28	1404318.39	142	381652.51	1397799.62
108	383181.51	1404323.65	143	381856.51	1397610.05
109	383261.95	1404334.66	144	382064.48	1397424.76

Обозначение характерных точек границ	Координаты МСК-26 зона I		Обозначение характерных точек границ	Координаты МСК-26 зона I	
	X	Y		X	Y
145	382278.93	1397241.63	180	383556.98	1401357.80
146	382490.40	1397068.66	162	383600.87	1401394.64
147	382709.58	1396896.79	Контур 4.103.7		
148	382914.18	1396742.87	181	378008.96	1408993.55
149	383175.91	1396554.70	182	378048.59	1409287.79
127	383278.84	1396701.70	183	378084.31	1409517.17
Контур 4.103.5			184	378130.26	1409779.03
150	384760.71	1401398.21	185	378180.58	1410035.02
151	384865.75	1401503.25	186	378240.19	1410307.96
152	384677.25	1401697.98	187	378303.58	1410571.09
153	384511.23	1401880.43	188	378351.67	1410756.65
154	384378.32	1402034.60	189	378193.44	1410799.05
155	384372.21	1402041.87	190	377969.56	1410859.04
156	384193.32	1401891.76	191	377917.69	1410658.63
157	384179.37	1401880.06	192	377852.59	1410387.60
158	384192.29	1401864.70	193	377793.26	1410115.46
159	384328.35	1401707.27	194	377739.64	1409842.18
160	384495.86	1401523.40	195	377692.60	1409573.01
161	384687.76	1401325.26	196	377656.13	1409337.76
150	384760.71	1401398.21	197	377616.31	1409041.76
Контур 4.103.6			198	377796.88	1409019.59
162	383600.87	1401394.64	181	378008.96	1408993.55
163	383769.09	1401535.79	Контур 4.103.8		
164	383600.78	1401742.44	199	380520.97	1412211.76
165	383445.19	1401945.05	200	380606.08	1412390.20
166	383319.34	1402117.74	201	380561.94	1412411.73
167	383173.31	1402329.59	202	380313.06	1412533.11
168	383050.73	1402517.56	203	380294.97	1412541.94
169	382920.24	1402729.82	204	380207.26	1412358.04
170	382853.13	1402843.92	199	380520.97	1412211.76
171	382818.89	1402824.15	Контур 4.103.9		
172	382627.06	1402713.39	205	380694.30	1412567.12
173	382613.33	1402705.47	206	380844.72	1412852.09
174	382712.42	1402537.89	207	380927.73	1413001.45
175	382827.59	1402352.50	208	380842.73	1413098.35
176	382973.14	1402131.01	209	380722.51	1413235.37
177	383097.91	1401951.32	210	380677.50	1413261.36
178	383230.59	1401769.71	211	380656.57	1413224.67
179	383385.93	1401567.72	212	380537.49	1413011.67

Обозначение характерных точек границ	Координаты МСК-26 зона 1		Обозначение характерных точек границ	Координаты МСК-26 зона 1	
	X	Y		X	Y
213	380385.88	1412724.27	Контур 4.104.1		
214	380403.82	1412715.13	1	393796.35	1391904.36
215	380650.53	1412589.42	2	393718.24	1392086.07
205	380694.30	1412567.12	3	393644.35	1392257.97
Контур 4.103.10			4	392640.06	1391816.18
216	378714.11	1411894.89	5	392412.53	1391725.88
217	378797.25	1412113.22	6	392455.58	1391617.30
218	378896.46	1412359.30	7	392515.90	1391461.93
219	379002.73	1412607.98	8	392551.99	1391367.44
220	379117.75	1412862.29	9	392792.22	1391462.83
221	379119.20	1412865.42	1	393796.35	1391904.36
222	378952.41	1412943.19	Контур 4.104.2		
223	378760.67	1413032.60	10	383611.28	1404188.56
224	378756.46	1413023.49	11	383624.35	1404228.91
225	378636.93	1412758.83	12	383678.06	1404408.37
226	378527.63	1412502.60	13	383708.19	1404523.60
227	378425.66	1412249.14	14	383708.19	1404523.62
228	378340.82	1412025.93	14	383708.19	1404523.62
229	378240.36	1411744.78	15	383640.29	1404478.30
230	378459.51	1411669.32	16	383570.11	1404438.79
231	378614.39	1411615.98	17	383490.01	1404401.41
216	378714.11	1411894.89	18	383417.17	1404374.08
Контур 4.103.11			19	383341.66	1404351.82
232	381937.91	1409795.72	20	383261.95	1404334.66
233	381995.08	1409999.44	21	383181.51	1404323.65
234	381829.69	1410072.18	22	383093.28	1404318.39
235	381739.58	1410111.81	23	383014.95	1404319.81
236	381670.45	1409867.39	24	382935.58	1404327.09
237	381790.68	1409835.17	25	382853.52	1404340.93
232	381937.91	1409795.72	26	382774.30	1404360.66
Контур 4.103.12			27	382692.55	1404387.72
238	384291.93	1403674.61	28	382620.14	1404418.04
239	384353.55	1403710.18	29	382549.22	1404454.04
240	384294.15	1403815.07	30	382479.22	1404496.46
241	384215.45	1403757.47	31	382412.97	1404543.87
242	384110.64	1403689.38	32	382351.61	1404594.91
243	384161.72	1403599.43	33	382301.86	1404642.49
238	384291.93	1403674.61	34	382254.58	1404693.91
Сектор 4.104	Набс 555.00 м – 560.00 м		35	382207.91	1404751.99

Обозначение характерных точек границ	Координаты МСК-26 зона 1		Обозначение характерных точек границ	Координаты МСК-26 зона 1	
	X	Y		X	Y
36	382163.22	1404816.46	75	382227.14	1406418.87
37	382123.31	1404884.07	76	382162.40	1406361.39
38	382086.79	1404958.05	77	382101.38	1406299.62
39	382054.56	1405038.84	78	382043.31	1406232.46
40	382032.56	1405108.15	79	381990.00	1406161.77
41	382016.02	1405175.38	80	381941.92	1406088.31
42	382003.06	1405248.72	81	381900.25	1406014.58
43	381994.76	1405328.96	82	381853.34	1405915.10
44	381992.48	1405407.52	83	381821.60	1405832.40
45	381996.27	1405490.14	84	381795.85	1405749.05
46	382007.95	1405582.10	85	381781.72	1405692.21
47	382023.53	1405657.16	86	381765.91	1405610.49
48	382030.06	1405682.45	87	381755.26	1405527.93
49	382054.19	1405759.68	88	381749.82	1405444.88
50	382087.92	1405844.03	89	381749.60	1405361.64
51	382122.73	1405914.40	90	381754.12	1405283.93
52	382162.37	1405981.76	91	381764.30	1405199.39
53	382209.84	1406050.12	92	381778.87	1405120.08
54	382261.32	1406113.25	93	381800.54	1405034.03
55	382316.54	1406171.73	94	381824.40	1404959.32
56	382370.93	1406221.61	95	381856.42	1404877.31
57	382432.39	1406270.46	96	381891.88	1404801.36
58	382496.94	1406314.53	97	381929.06	1404732.97
59	382568.99	1406356.17	98	381974.27	1404660.80
60	382642.61	1406391.46	99	382021.22	1404595.25
61	382722.84	1406422.72	100	382077.46	1404526.62
62	382797.97	1406445.52	101	382130.86	1404469.18
63	382875.56	1406462.98	102	382194.76	1404408.60
64	382885.23	1406464.72	103	382259.18	1404354.98
65	382865.37	1406541.77	104	382326.39	1404305.87
66	382833.40	1406689.12	105	382391.92	1404263.86
67	382830.97	1406702.34	106	382467.49	1404221.79
68	382794.33	1406694.92	107	382540.85	1404186.78
69	382715.40	1406675.33	108	382616.19	1404156.37
70	382614.87	1406642.66	109	382700.46	1404128.56
71	382531.52	1406608.66	110	382779.58	1404107.92
72	382452.15	1406569.80	111	382859.26	1404092.29
73	382373.20	1406524.30	112	382942.39	1404081.36
74	382296.34	1406472.62	113	383022.83	1404075.75

Обозначение характерных точек границ	Координаты МСК-26 зона 1		Обозначение характерных точек границ	Координаты МСК-26 зона 1	
	X	Y		X	Y
114	383111.56	1404075.34	149	381387.12	1397506.11
115	383195.23	1404080.35	150	381597.54	1397310.86
116	383272.51	1404089.75	151	381811.72	1397120.30
117	383356.24	1404105.21	152	382025.24	1396938.11
118	383434.48	1404124.74	153	382250.72	1396753.80
119	383522.37	1404152.97	154	382468.83	1396582.90
10	383611.28	1404188.56	155	382679.36	1396424.52
Контур 4.104.3			156	382949.01	1396230.65
120	385980.76	1394219.30	134	383014.12	1396323.64
121	386090.41	1394520.57	Контур 4.104.5		
122	386120.04	1394601.98	157	384687.76	1401325.26
123	385813.26	1394717.98	158	384495.86	1401523.40
124	385574.25	1394814.17	159	384328.35	1401707.27
125	385310.51	1394926.44	160	384192.29	1401864.70
126	385037.83	1395049.39	161	384179.37	1401880.06
127	385020.24	1395057.53	162	383986.54	1401718.25
128	384864.82	1394724.25	163	384006.02	1401695.11
129	384848.13	1394688.45	164	384150.74	1401528.21
130	384866.27	1394680.06	165	384314.20	1401349.11
131	385147.04	1394553.46	166	384509.76	1401147.26
132	385418.91	1394437.73	157	384687.76	1401325.26
133	385673.94	1394335.21	Контур 4.104.6		
120	385980.76	1394219.30	167	384161.72	1403599.43
Контур 4.104.4			168	384110.64	1403689.38
134	383014.12	1396323.64	169	384110.07	1403689.04
135	383175.91	1396554.70	170	384000.61	1403627.36
136	382914.18	1396742.87	171	383915.10	1403585.22
137	382709.58	1396896.79	172	383969.88	1403488.67
138	382490.40	1397068.66	173	384052.13	1403536.16
139	382278.93	1397241.63	167	384161.72	1403599.43
140	382064.48	1397424.76	Контур 4.104.7		
141	381856.51	1397610.05	174	383408.04	1401232.83
142	381652.51	1397799.62	175	383556.98	1401357.80
143	381447.85	1397998.07	176	383385.93	1401567.72
144	381404.01	1398041.51	177	383230.59	1401769.71
145	381305.79	1397943.29	178	383097.91	1401951.32
146	381127.79	1397765.29	179	382973.14	1402131.01
147	381124.28	1397761.78	180	382827.59	1402352.50
148	381176.14	1397710.41	181	382712.42	1402537.89

Обозначение характерных точек границ	Координаты МСК-26 зона 1		Обозначение характерных точек границ	Координаты МСК-26 зона 1	
	X	Y		X	Y
182	382613.33	1402705.47	217	382332.43	1408419.52
183	382435.22	1402602.64	218	382306.46	1408166.55
184	382373.53	1402567.02	219	382409.41	1408157.54
185	382375.59	1402563.50	213	382546.32	1408145.56
186	382482.06	1402383.84	Контур 4.104.10		
187	382606.26	1402184.69	220	380207.26	1412358.04
188	382750.56	1401965.83	221	380294.97	1412541.94
189	382876.86	1401784.42	222	380064.19	1412654.50
190	383016.87	1401593.19	223	379983.86	1412693.68
191	383170.79	1401393.36	224	379893.55	1412504.33
192	383344.86	1401179.82	225	380194.78	1412363.86
174	383408.04	1401232.83	220	380207.26	1412358.04
Контур 4.104.8			Контур 4.104.11		
193	377616.31	1409041.76	226	380385.88	1412724.27
194	377656.13	1409337.76	227	380537.49	1413011.67
195	377692.60	1409573.01	228	380656.57	1413224.67
196	377739.64	1409842.18	229	380677.50	1413261.36
197	377793.26	1410115.46	230	380626.83	1413290.62
198	377852.59	1410387.60	231	380377.73	1413434.44
199	377917.69	1410658.63	232	380351.99	1413389.32
200	377969.56	1410859.04	233	380229.92	1413170.61
201	377925.98	1410870.71	234	380077.46	1412881.42
202	377658.51	1410942.38	235	380157.10	1412840.84
203	377587.45	1410961.42	226	380385.88	1412724.27
204	377533.99	1410754.89	Контур 4.104.12		
205	377467.01	1410475.99	236	378340.82	1412025.93
206	377403.98	1410186.48	237	378425.66	1412249.14
207	377350.67	1409914.19	238	378527.63	1412502.60
208	377302.25	1409637.15	239	378636.93	1412758.83
209	377263.50	1409386.56	240	378756.46	1413023.49
210	377223.67	1409089.97	241	378760.67	1413032.60
211	377318.92	1409078.27	242	378638.69	1413089.48
212	377557.90	1409048.93	243	378402.14	1413199.78
193	377616.31	1409041.76	244	378396.01	1413186.52
Контур 4.104.9			245	378274.73	1412917.90
213	382546.32	1408145.56	246	378158.56	1412645.30
214	382571.96	1408394.74	247	378057.12	1412392.91
215	382576.51	1408432.72	248	377967.10	1412155.81
216	382337.53	1408462.07	249	377866.32	1411873.57

Обозначение характерных точек границ	Координаты МСК-26 зона 1		Обозначение характерных точек границ	Координаты МСК-26 зона 1	
	X	Y		X	Y
250	377935.88	1411849.61	Контур 4.105.3		
251	378197.69	1411759.47	23	382749.41	1395945.59
252	378240.36	1411744.78	24	382949.01	1396230.65
236	378340.82	1412025.93	25	382679.36	1396424.52
Контур 4.104.13			26	382468.83	1396582.90
253	381670.45	1409867.39	27	382250.72	1396753.80
254	381739.58	1410111.81	28	382025.24	1396938.11
255	381484.10	1410224.16	29	381811.72	1397120.30
256	381483.41	1410221.86	30	381597.54	1397310.86
257	381402.98	1409939.05	31	381387.12	1397506.11
258	381408.56	1409937.56	32	381176.14	1397710.41
253	381670.45	1409867.39	33	381124.28	1397761.78
Сектор 4.105	Набс 560.00 м – 565.00 м		34	380949.80	1397587.30
Контур 4.105.1			35	380844.55	1397482.06
1	393948.35	1391550.75	36	380898.01	1397429.11
2	393870.13	1391732.72	37	381114.98	1397219.01
3	393796.35	1391904.36	38	381331.69	1397017.92
4	392792.22	1391462.83	39	381551.96	1396821.95
5	392551.99	1391367.44	40	381778.66	1396628.63
6	392576.23	1391306.57	41	382003.79	1396444.74
7	392636.55	1391151.21	42	382235.93	1396263.00
8	392691.46	1391009.00	43	382451.85	1396100.79
9	392941.78	1391108.44	44	382722.11	1395906.60
1	393948.35	1391550.75	23	382749.41	1395945.59
Контур 4.105.2			Контур 4.105.4		
10	385841.48	1393836.63	45	384480.98	1401118.48
11	385918.20	1394047.43	46	384509.76	1401147.26
12	385980.76	1394219.30	47	384314.20	1401349.11
13	385673.94	1394335.21	48	384150.74	1401528.21
14	385418.91	1394437.73	49	384006.02	1401695.11
15	385147.04	1394553.46	50	383986.54	1401718.25
16	384866.27	1394680.06	51	383981.21	1401713.78
17	384848.13	1394688.45	52	383793.70	1401556.44
18	384676.03	1394319.37	53	383821.22	1401523.87
19	384699.75	1394308.40	54	383986.28	1401334.41
20	384992.82	1394176.42	55	384133.69	1401173.61
21	385263.57	1394061.29	56	384331.76	1400969.26
22	385525.79	1393955.89	45	384480.98	1401118.48
10	385841.48	1393836.63	Контур 4.105.5		

Обозначение характерных точек границ	Координаты МСК-26 зона 1		Обозначение характерных точек границ	Координаты МСК-26 зона 1	
	X	Y		X	Y
57	383215.20	1401071.02	94	382700.46	1404128.56
58	383344.86	1401179.82	95	382616.19	1404156.37
59	383170.79	1401393.36	96	382540.85	1404186.78
60	383016.87	1401593.19	97	382467.49	1404221.79
61	382876.86	1401784.42	98	382391.92	1404263.86
62	382750.56	1401965.83	99	382326.39	1404305.87
63	382606.26	1402184.69	100	382259.18	1404354.98
64	382482.06	1402383.84	101	382194.76	1404408.60
65	382375.59	1402563.50	102	382130.86	1404469.18
66	382373.53	1402567.02	103	382077.46	1404526.62
67	382243.39	1402491.88	104	382021.22	1404595.25
68	382133.73	1402428.57	105	381974.27	1404660.80
69	382137.66	1402421.85	106	381929.06	1404732.97
70	382258.25	1402219.09	107	381891.88	1404801.36
71	382398.69	1401995.52	108	381856.42	1404877.31
72	382524.23	1401806.24	109	381824.40	1404959.32
73	382654.16	1401619.82	110	381800.54	1405034.03
74	382803.61	1401416.07	111	381778.87	1405120.08
75	382955.28	1401219.48	112	381764.30	1405199.39
76	383132.74	1401001.83	113	381754.12	1405283.93
57	383215.20	1401071.02	114	381749.60	1405361.64
Контур 4.105.6			115	381749.82	1405444.88
77	383983.69	1404121.99	116	381755.26	1405527.93
78	384064.08	1404183.22	117	381765.91	1405610.49
79	384139.10	1404248.32	118	381781.72	1405692.21
80	384085.29	1404299.49	119	381795.85	1405749.05
81	383853.54	1404191.42	120	381821.60	1405832.40
82	383566.44	1404057.54	121	381853.34	1405915.10
83	383611.28	1404188.56	122	381900.25	1406014.58
84	383522.37	1404152.97	123	381941.92	1406088.31
85	383434.48	1404124.74	124	381990.00	1406161.77
86	383356.24	1404105.21	125	382043.31	1406232.46
87	383272.51	1404089.75	126	382101.38	1406299.62
88	383195.23	1404080.35	127	382162.40	1406361.39
89	383111.56	1404075.34	128	382227.14	1406418.87
90	383022.83	1404075.75	129	382296.34	1406472.62
91	382942.39	1404081.36	130	382373.20	1406524.30
92	382859.26	1404092.29	131	382452.15	1406569.80
93	382779.58	1404107.92	132	382531.52	1406608.66

Обозначение характерных точек границ	Координаты МСК-26 зона 1		Обозначение характерных точек границ	Координаты МСК-26 зона 1	
	X	Y		X	Y
133	382614.87	1406642.66	171	381857.47	1404409.71
134	382715.40	1406675.33	172	381921.48	1404335.85
135	382794.33	1406694.92	173	381990.56	1404265.58
136	382830.97	1406702.34	174	382062.22	1404201.22
137	382826.24	1406728.11	175	382139.89	1404139.77
138	382568.16	1406705.53	176	382222.96	1404082.23
139	382479.30	1406764.48	177	382306.66	1404031.77
140	382399.50	1406815.82	178	382392.07	1403987.25
141	382399.46	1406815.84	179	382482.58	1403947.05
141	382399.46	1406815.84	180	382574.97	1403912.78
142	382331.68	1406781.48	181	382668.83	1403884.49
143	382246.38	1406732.14	182	382765.27	1403861.95
144	382164.35	1406677.54	183	382864.93	1403845.26
145	382085.92	1406617.90	184	382962.16	1403835.24
146	382011.38	1406553.45	185	383061.41	1403831.31
147	381941.04	1406484.45	186	383159.13	1403833.56
148	381875.16	1406411.17	187	383258.09	1403842.10
149	381814.02	1406333.90	188	383354.76	1403856.57
150	381757.85	1406252.94	189	383451.10	1403877.25
151	381706.88	1406168.62	190	383546.71	1403904.18
152	381661.30	1406081.25	191	383638.95	1403936.51
153	381622.25	1405993.52	192	383727.69	1403973.94
154	381588.61	1405903.51	193	383816.36	1404018.06
155	381562.04	1405817.11	194	383901.66	1404067.40
156	381558.63	1405804.47	77	383983.69	1404121.99
157	381536.21	1405708.52	Контур 4.105.7		
158	381519.85	1405611.35	195	377223.67	1409089.97
159	381509.64	1405513.34	196	377263.50	1409386.56
160	381505.59	1405414.89	197	377302.25	1409637.15
161	381507.87	1405313.86	198	377350.67	1409914.19
162	381516.24	1405216.48	199	377403.98	1410186.48
163	381530.83	1405119.03	200	377467.01	1410475.99
164	381551.71	1405021.92	201	377533.99	1410754.89
165	381578.18	1404927.83	202	377587.45	1410961.42
166	381610.76	1404834.84	203	377391.05	1411014.05
167	381649.12	1404744.07	204	377205.33	1411063.81
168	381693.50	1404655.20	205	377147.87	1410841.53
169	381742.54	1404570.66	206	377079.21	1410554.72
170	381797.23	1404488.69	207	377016.60	1410266.62

Обозначение характерных точек границ	Координаты МСК-26 зона 1		Обозначение характерных точек границ	Координаты МСК-26 зона 1	
	X	Y		X	Y
208	376959.89	1409976.47	239	378057.12	1412392.91
209	376910.39	1409692.09	240	378158.56	1412645.30
210	376871.99	1409443.23	241	378274.73	1412917.90
211	376831.03	1409138.18	242	378396.01	1413186.52
212	376840.96	1409136.96	243	378402.14	1413199.78
213	377079.94	1409107.62	244	378324.98	1413235.77
195	377223.67	1409089.97	245	378043.62	1413366.97
Контур 4.105.8			246	378035.22	1413348.82
214	382306.46	1408166.55	247	377908.55	1413067.89
215	382332.43	1408419.52	248	377793.06	1412796.61
216	382337.53	1408462.07	249	377685.19	1412527.98
217	382328.03	1408463.23	250	377596.03	1412292.92
218	382098.54	1408491.41	251	377492.28	1412002.36
219	382092.90	1408444.27	252	377674.07	1411939.76
220	382066.61	1408187.53	253	377866.32	1411873.57
221	382179.55	1408177.65	238	377967.10	1412155.81
214	382306.46	1408166.55	Контур 4.105.12		
Контур 4.105.9			254	383969.88	1403488.67
222	379893.55	1412504.33	255	383915.10	1403585.22
223	379983.86	1412693.68	256	383887.49	1403572.68
224	379815.32	1412775.88	257	383771.16	1403525.20
225	379672.75	1412845.42	258	383718.71	1403506.52
226	379579.83	1412650.62	259	383708.49	1403500.86
227	379836.25	1412531.05	260	383778.05	1403377.92
222	379893.55	1412504.33	261	383812.33	1403397.71
Контур 4.105.10			254	383969.88	1403488.67
228	380077.46	1412881.42	Контур 4.105.13		
229	380229.92	1413170.61	262	381402.98	1409939.05
230	380351.99	1413389.32	263	381483.41	1410221.86
231	380377.73	1413434.44	264	381484.10	1410224.16
232	380147.49	1413567.36	265	381477.63	1410227.01
233	380077.96	1413607.51	266	381228.85	1410336.42
234	380051.45	1413561.04	267	381217.03	1410297.49
235	379925.87	1413336.05	268	381135.52	1410010.72
236	379769.05	1413038.56	262	381402.98	1409939.05
237	379910.38	1412966.55	Сектор 4.106		
228	380077.46	1412881.42	Набс 561.71 м – 565.00 м		
Контур 4.105.11			1	398051.05	1394185.08
238	377967.10	1412155.81	2	398359.45	1394449.87
			3	398344.01	1394467.47

Обозначение характерных точек границ	Координаты МСК-26 зона 1		Обозначение характерных точек границ	Координаты МСК-26 зона 1	
	X	Y		X	Y
4	398287.09	1394434.21	25	392696.88	1390995.84
5	398150.65	1394356.38	26	392757.20	1390840.48
6	398013.39	1394279.99	27	392840.41	1390626.19
7	397875.35	1394205.04	28	392903.81	1390650.99
8	397736.53	1394131.54	29	393125.03	1390739.52
9	397596.95	1394059.49	30	393345.15	1390830.74
10	397456.62	1393988.91	31	393564.13	1390924.65
11	397327.15	1393925.49	32	393781.96	1391021.22
12	397378.57	1393862.58	33	393998.58	1391120.45
13	397487.37	1393729.46	34	394213.98	1391222.32
14	397525.21	1393758.90	35	394428.12	1391326.81
15	397765.64	1393949.96	36	394640.97	1391433.91
1	398051.05	1394185.08	37	394852.49	1391543.60
Сектор 4.107	Набс 565.00 м – 570.34 м		38	395062.65	1391655.87
Контур 4.107.1			1	395271.43	1391770.70
1	395271.43	1391770.70	Контур 4.107.2		
2	395478.79	1391888.07	39	398031.62	1393636.73
3	395684.70	1392007.96	40	398215.98	1393787.68
4	395889.13	1392130.36	41	398398.48	1393940.87
5	395909.34	1392142.80	42	398579.09	1394096.28
6	395869.65	1392118.95	43	398630.15	1394141.31
7	395746.81	1392046.71	44	398478.75	1394313.89
8	395623.30	1391975.61	45	398359.45	1394449.87
9	395499.13	1391905.66	46	398051.05	1394185.08
10	395374.32	1391836.88	47	397765.64	1393949.96
11	395248.88	1391769.25	48	397525.21	1393758.90
12	395122.81	1391702.80	49	397487.37	1393729.46
13	394996.12	1391637.52	50	397621.97	1393564.79
14	394868.84	1391573.43	51	397735.88	1393425.42
15	394740.96	1391510.52	52	397625.12	1393335.74
16	394612.50	1391448.81	53	397513.53	1393247.10
17	394483.48	1391388.30	54	397401.12	1393159.51
18	394353.90	1391328.99	55	397287.89	1393072.96
19	394223.77	1391270.88	56	397173.87	1392987.47
20	394093.10	1391213.99	57	397059.06	1392903.05
21	394022.02	1391379.36	58	396943.46	1392819.70
22	393948.35	1391550.75	59	396834.14	1392742.40
23	392941.78	1391108.44	60	396888.03	1392779.32
24	392691.46	1391009.00	61	397082.94	1392916.36

Обозначение характерных точек границ	Координаты МСК-26 зона 1		Обозначение характерных точек границ	Координаты МСК-26 зона 1	
	X	Y		X	Y
62	397276.17	1393055.78	21	382853.16	1403382.05
63	397467.68	1393197.54	22	382738.45	1403323.60
64	397657.45	1393341.64	23	382811.25	1403183.76
65	397845.44	1393488.04	24	382828.29	1403192.82
39	398031.62	1393636.73	20	382924.92	1403244.20
Сектор 4.108	Набс 716.88 м – 720.00 м		Контур 4.109.4		
1	376002.88	1409959.78	25	380558.92	1402213.07
2	376024.15	1410080.86	26	380582.15	1402224.91
3	376052.78	1410235.31	27	380492.95	1402403.80
4	376081.01	1410379.48	28	380342.15	1402330.25
5	376061.37	1410338.24	29	380432.65	1402148.74
6	375907.71	1410001.63	30	380444.20	1402154.63
1	376002.88	1409959.78	25	380558.92	1402213.07
Сектор 4.109	Набс 720.00 м – 725.00 м		Контур 4.109.5		
Контур 4.109.1			31	379857.48	1402093.86
1	375907.71	1410001.63	32	379766.11	1402285.42
2	376061.37	1410338.24	33	379637.68	1402225.53
3	376081.01	1410379.48	34	379604.23	1402209.94
4	376083.02	1410389.45	35	379696.94	1402015.56
5	376114.87	1410543.26	36	379738.92	1402036.03
6	376148.34	1410696.74	31	379857.48	1402093.86
7	376183.41	1410849.85	Контур 4.109.6		
8	376220.07	1411002.59	37	376597.14	1404922.52
9	376229.76	1411041.81	38	376602.27	1404923.42
10	376205.10	1410995.93	39	376547.68	1405256.77
11	376054.21	1410704.06	40	376507.41	1405539.91
12	375910.68	1410409.44	41	376471.64	1405834.52
13	375755.15	1410068.73	42	376440.88	1406140.35
1	375907.71	1410001.63	43	376438.26	1406169.23
Контур 4.109.2			44	376433.07	1406168.78
14	380996.18	1401997.40	45	376226.08	1406150.67
15	381051.73	1402028.19	46	376228.75	1406121.37
16	380959.03	1402198.92	47	376261.07	1405800.95
17	380878.78	1402156.25	48	376296.27	1405511.99
18	380815.24	1402122.46	49	376337.12	1405224.75
19	380909.29	1401949.24	50	376392.52	1404886.44
14	380996.18	1401997.40	37	376597.14	1404922.52
Контур 4.109.3			Контур 4.109.7		
20	382924.92	1403244.20	51	376385.64	1407675.97

Обозначение характерных точек границ	Координаты МСК-26 зона I		Обозначение характерных точек границ	Координаты МСК-26 зона I	
	X	Y		X	Y
52	376392.22	1407927.27	Контур 4.110.4		
53	376387.02	1407927.45	27	380432.65	1402148.74
54	376179.37	1407934.70	28	380342.15	1402330.25
55	376172.69	1407679.68	29	380339.11	1402328.77
56	376380.43	1407676.06	30	380191.34	1402256.70
51	376385.64	1407675.97	31	380283.14	1402072.56
Сектор 4.110	Набс 725.00 м – 730.00 м		32	380329.49	1402096.18
Контур 4.110.1			27	380432.65	1402148.74
1	375910.68	1410409.44	Контур 4.110.5		
2	376054.21	1410704.06	33	379696.94	1402015.56
3	376205.10	1410995.93	34	379604.23	1402209.94
4	376229.76	1411041.81	35	379442.34	1402134.45
5	376258.34	1411154.94	36	379536.40	1401937.26
6	376298.20	1411306.87	37	379588.11	1401962.48
7	376339.65	1411458.39	33	379696.94	1402015.56
8	376382.68	1411609.46	Сектор 4.111	Набс 730.00 м – 735.00 м	
9	376406.49	1411690.55	Контур 4.111.1		
10	376392.71	1411667.66	1	375759.98	1410480.63
11	376221.71	1411372.98	2	375901.57	1410771.53
12	376057.97	1411074.21	3	376057.97	1411074.21
13	375901.57	1410771.53	4	376221.71	1411372.98
14	375759.98	1410480.63	5	376392.71	1411667.66
15	375602.58	1410135.82	6	376406.49	1411690.55
16	375755.15	1410068.73	7	376427.30	1411760.07
1	375910.68	1410409.44	8	376473.48	1411910.20
Контур 4.110.2			9	376521.24	1412059.84
17	380909.29	1401949.24	10	376570.56	1412208.98
18	380815.24	1402122.46	11	376604.31	1412308.11
19	380765.10	1402095.80	12	376610.62	1412326.39
20	380671.45	1402046.01	13	376429.85	1412046.92
21	380766.86	1401870.29	14	376249.58	1411753.04
22	380802.45	1401890.01	15	376076.54	1411454.84
17	380909.29	1401949.24	16	375910.83	1411152.50
Контур 4.110.3			17	375752.56	1410846.20
23	382811.25	1403183.76	18	375605.37	1410543.59
24	382738.45	1403323.60	19	375450.02	1410202.92
25	382623.74	1403265.15	20	375602.58	1410135.82
26	382697.57	1403123.32	1	375759.98	1410480.63
23	382811.25	1403183.76	Контур 4.111.2		

Обозначение характерных точек границ	Координаты МСК-26 зона 1		Обозначение характерных точек границ	Координаты МСК-26 зона 1	
	X	Y		X	Y
21	380766.86	1401870.29	7	376621.44	1412357.59
22	380671.45	1402046.01	8	376673.88	1412505.66
23	380651.43	1402035.36	9	376727.86	1412653.17
24	380537.75	1401974.92	10	376783.38	1412800.11
25	380527.66	1401969.55	11	376840.44	1412946.46
26	380624.43	1401791.33	12	376841.29	1412948.60
21	380766.86	1401870.29	13	376670.95	1412710.68
Контур 4.111.3			14	376474.38	1412422.49
27	382684.50	1403116.37	15	376284.92	1412129.58
28	382697.57	1403123.32	16	376102.66	1411832.13
29	382623.74	1403265.15	17	375927.73	1411530.32
30	382525.66	1403215.18	18	375760.23	1411224.32
31	382509.03	1403206.71	19	375603.56	1410920.87
32	382583.90	1403062.88	20	375454.63	1410614.68
27	382684.50	1403116.37	21	375297.46	1410270.01
Контур 4.111.4			22	375450.02	1410202.92
33	380283.14	1402072.56	23	375605.37	1410543.59
34	380191.34	1402256.70	1	375752.56	1410846.20
35	380178.57	1402250.47	Контур 4.112.2		
36	380040.53	1402183.14	24	380608.71	1401782.62
37	380133.64	1401996.39	25	380624.43	1401791.33
38	380214.78	1402037.73	26	380527.66	1401969.55
33	380283.14	1402072.56	27	380424.08	1401914.48
Контур 4.111.5			28	380383.87	1401893.10
39	379536.40	1401937.26	29	380481.99	1401712.38
40	379442.34	1402134.45	24	380608.71	1401782.62
41	379436.92	1402131.92	Контур 4.112.3		
42	379280.46	1402058.96	30	382540.71	1403039.91
43	379375.85	1401858.96	31	382583.90	1403062.88
44	379437.30	1401888.93	32	382509.03	1403206.71
39	379536.40	1401937.26	33	382394.31	1403148.26
Сектор 4.112	Набс 735.00 м – 740.00 м		34	382470.22	1403002.43
Контур 4.112.1			30	382540.71	1403039.91
1	375752.56	1410846.20	Контур 4.112.4		
2	375910.83	1411152.50	35	380100.07	1401979.28
3	376076.54	1411454.84	36	380133.64	1401996.39
4	376249.58	1411753.04	37	380040.53	1402183.14
5	376429.85	1412046.92	38	380018.02	1402172.17
6	376610.62	1412326.39	39	379889.72	1402109.59

Обозначение характерных точек границ	Координаты МСК-26 зона 1		Обозначение характерных точек границ	Координаты МСК-26 зона 1	
	X	Y		X	Y
40	379984.14	1401920.21	1	375603.56	1410920.87
41	379985.35	1401920.83	Контур 4.113.2		
35	380100.07	1401979.28	27	380481.99	1401712.38
Контур 4.112.5			28	380383.87	1401893.10
42	379375.85	1401858.96	29	380310.40	1401854.04
43	379280.46	1402058.96	30	380240.08	1401816.65
44	379236.16	1402038.30	31	380339.56	1401633.43
45	379118.57	1401983.47	32	380414.98	1401675.23
46	379215.31	1401780.66	27	380481.99	1401712.38
47	379286.49	1401815.37	Контур 4.113.3		
42	379375.85	1401858.96	33	382470.22	1403002.43
Сектор 4.113	Набс 740.00 м – 745.00 м		34	382394.31	1403148.26
Контур 4.113.1			35	382376.16	1403139.01
1	375603.56	1410920.87	36	382279.60	1403089.81
2	375760.23	1411224.32	37	382356.55	1402941.99
3	375927.73	1411530.32	38	382396.92	1402963.46
4	376102.66	1411832.13	33	382470.22	1403002.43
5	376284.92	1412129.58	Контур 4.113.4		
6	376474.38	1412422.49	39	379984.14	1401920.21
7	376670.95	1412710.68	40	379889.72	1402109.59
8	376841.29	1412948.60	41	379857.48	1402093.86
9	376899.03	1413092.20	42	379738.92	1402036.03
10	376959.14	1413237.32	43	379834.64	1401844.04
11	377020.77	1413381.81	44	379870.64	1401862.38
12	377083.91	1413525.64	39	379984.14	1401920.21
13	377098.56	1413558.44	Контур 4.113.5		
14	376953.19	1413374.34	45	379215.31	1401780.66
15	376740.33	1413092.85	46	379118.57	1401983.47
16	376534.40	1412806.24	47	379035.41	1401944.69
17	376335.54	1412514.69	48	378956.69	1401907.98
18	376143.87	1412218.36	49	379054.77	1401702.35
19	375959.49	1411917.44	50	379135.68	1401741.82
20	375782.51	1411612.10	45	379215.31	1401780.66
21	375613.05	1411302.53	Сектор 4.114	Набс 745.00 м – 750.00 м	
22	375454.55	1410995.54	Контур 4.114.1		
23	375303.89	1410685.78	1	375613.05	1411302.53
24	375144.89	1410337.11	2	375782.51	1411612.10
25	375297.46	1410270.01	3	375959.49	1411917.44
26	375454.63	1410614.68	4	376143.87	1412218.36

Обозначение характерных точек границ	Координаты МСК-26 зона 1		Обозначение характерных точек границ	Координаты МСК-26 зона 1	
	X	Y		X	Y
5	376335.54	1412514.69	40	382356.55	1402941.99
6	376534.40	1412806.24	41	382279.60	1403089.81
7	376740.33	1413092.85	42	382226.66	1403062.83
8	376953.19	1413374.34	43	382164.89	1403031.36
9	377098.56	1413558.44	44	382242.87	1402881.55
10	377148.55	1413668.80	45	382253.14	1402887.01
11	377192.47	1413763.86	40	382356.55	1402941.99
12	377214.68	1413811.28	Контур 4.114.4		
13	377282.31	1413953.06	46	379834.64	1401844.04
14	377305.18	1414000.16	47	379738.92	1402036.03
15	377351.41	1414094.12	48	379696.94	1402015.56
16	377382.63	1414156.63	49	379588.11	1401962.48
17	377277.56	1414035.42	50	379685.14	1401767.86
18	377066.35	1413783.41	51	379755.93	1401803.93
19	376913.62	1413594.03	46	379834.64	1401844.04
20	376706.17	1413325.84	Контур 4.114.5		
21	376497.44	1413042.31	52	379054.77	1401702.35
22	376296.38	1412754.96	53	378956.69	1401907.98
23	376102.94	1412463.89	54	378834.65	1401851.08
24	375927.40	1412185.85	55	378794.81	1401832.50
25	375801.42	1411977.72	56	378894.23	1401624.05
26	375631.77	1411684.15	57	378984.88	1401668.27
27	375462.91	1411375.21	52	379054.77	1401702.35
28	375302.17	1411063.51	Сектор 4.115	Набс 750.00 м – 755.00 м	
29	375153.15	1410756.87	Контур 4.115.1		
30	374992.33	1410404.21	1	375631.77	1411684.15
31	375144.89	1410337.11	2	375801.42	1411977.72
32	375303.89	1410685.78	3	375927.40	1412185.85
33	375454.55	1410995.54	4	376102.94	1412463.89
1	375613.05	1411302.53	5	376296.38	1412754.96
Контур 4.114.2			6	376497.44	1413042.31
34	380339.56	1401633.43	7	376706.17	1413325.84
35	380240.08	1401816.65	8	376913.62	1413594.03
36	380196.73	1401793.59	9	377066.35	1413783.41
37	380096.29	1401740.19	10	377277.56	1414035.42
38	380197.13	1401554.48	11	377382.63	1414156.63
39	380221.24	1401567.84	12	377421.99	1414234.45
34	380339.56	1401633.43	13	377494.04	1414374.03
Контур 4.114.3			14	377567.54	1414512.85

Обозначение характерных точек границ	Координаты МСК-26 зона 1		Обозначение характерных точек границ	Координаты МСК-26 зона 1	
	X	Y		X	Y
15	377642.49	1414650.89	48	379641.22	1401745.48
16	377692.49	1414741.10	49	379685.14	1401767.86
17	377624.83	1414670.21	50	379588.11	1401962.48
18	377384.37	1414409.44	51	379536.40	1401937.26
19	377151.05	1414143.92	52	379437.30	1401888.93
20	376937.43	1413889.04	53	379535.64	1401691.69
21	376782.99	1413697.53	48	379641.22	1401745.48
22	376573.15	1413426.26	Контур 4.115.5		
23	376362.03	1413139.48	54	378834.07	1401594.71
24	376158.67	1412848.85	55	378894.23	1401624.05
25	375963.03	1412554.46	56	378794.81	1401832.50
26	375785.49	1412273.25	57	378633.90	1401757.46
27	375658.10	1412062.78	58	378632.92	1401757.01
28	375486.50	1411765.84	59	378733.68	1401545.75
29	375315.71	1411453.36	54	378834.07	1401594.71
30	375153.13	1411138.10	Сектор 4.116	Набс 755.00 м – 760.00 м	
31	375002.40	1410827.96	Контур 4.116.1		
32	374839.76	1410471.30	1	375486.50	1411765.84
33	374992.33	1410404.21	2	375658.10	1412062.78
34	375153.15	1410756.87	3	375785.49	1412273.25
35	375302.17	1411063.51	4	375963.03	1412554.46
36	375462.91	1411375.21	5	376158.67	1412848.85
1	375631.77	1411684.15	6	376362.03	1413139.48
Контур 4.115.2			7	376573.15	1413426.26
37	380197.13	1401554.48	8	376782.99	1413697.53
38	380096.29	1401740.19	9	376937.43	1413889.04
39	380083.05	1401733.15	10	377151.05	1414143.92
40	379969.38	1401672.71	11	377384.37	1414409.44
41	379952.50	1401663.74	12	377624.83	1414670.21
42	380054.69	1401475.52	13	377692.49	1414741.10
37	380197.13	1401554.48	14	377718.88	1414788.15
Контур 4.115.3			15	377796.71	1414924.59
43	382242.87	1402881.55	16	377875.96	1415060.21
44	382164.89	1403031.36	17	377956.62	1415194.99
45	382077.16	1402986.66	18	378029.46	1415314.00
46	382050.18	1402972.91	19	378001.19	1415286.90
47	382129.20	1402821.11	20	377754.11	1415043.44
43	382242.87	1402881.55	21	377503.67	1414784.65
Контур 4.115.4			22	377260.49	1414520.94

Обозначение характерных точек границ	Координаты МСК-26 зона I		Обозначение характерных точек границ	Координаты МСК-26 зона I	
	X	Y		X	Y
23	377024.53	1414252.41	56	379286.49	1401815.37
24	376808.51	1413994.67	57	379386.14	1401615.51
25	376652.36	1413801.04	58	379411.79	1401628.59
26	376440.13	1413526.67	52	379526.50	1401687.03
27	376226.62	1413236.65	Контур 4.116.5		
28	376020.97	1412942.74	59	378683.26	1401521.16
29	375823.12	1412645.02	60	378733.68	1401545.75
30	375643.58	1412360.65	61	378632.92	1401757.01
31	375514.78	1412147.85	62	378471.04	1401681.52
32	375341.22	1411847.52	63	378573.14	1401467.45
33	375168.50	1411531.51	59	378683.26	1401521.16
34	375004.08	1411212.70	Сектор 4.117 Набс 760.00 м – 765.00 м		
35	374851.66	1410899.05	Контур 4.117.1		
36	374687.20	1410538.40	1	375514.78	1412147.85
37	374839.76	1410471.30	2	375643.58	1412360.65
38	375002.40	1410827.96	3	375823.12	1412645.02
39	375153.13	1411138.10	4	376020.97	1412942.74
40	375315.71	1411453.36	5	376226.62	1413236.65
1	375486.50	1411765.84	6	376440.13	1413526.67
Контур 4.116.2			7	376652.36	1413801.04
41	380027.50	1401460.45	8	376808.51	1413994.67
42	380054.69	1401475.52	9	377024.53	1414252.41
43	379952.50	1401663.74	10	377260.49	1414520.94
44	379855.70	1401612.27	11	377503.67	1414784.65
45	379808.71	1401587.28	12	377754.11	1415043.44
46	379912.26	1401396.57	13	378001.19	1415286.90
41	380027.50	1401460.45	14	378029.46	1415314.00
Контур 4.116.3			15	378038.70	1415328.93
47	382109.35	1402810.55	16	378122.17	1415461.99
48	382129.20	1402821.11	17	378207.03	1415594.17
49	382050.18	1402972.91	18	378293.27	1415725.46
50	381935.46	1402914.46	19	378380.88	1415855.84
51	382015.52	1402760.67	20	378393.01	1415873.49
47	382109.35	1402810.55	21	378264.09	1415759.00
Контур 4.116.4			22	378030.25	1415544.49
52	379526.50	1401687.03	23	377770.12	1415294.61
53	379535.64	1401691.69	24	377514.62	1415037.14
54	379437.30	1401888.93	25	377272.26	1414781.03
55	379375.85	1401858.96	26	377092.06	1414582.56

Обозначение характерных точек границ	Координаты МСК-26 зона 1		Обозначение характерных точек границ	Координаты МСК-26 зона 1	
	X	Y		X	Y
27	376883.18	1414343.69	60	379215.31	1401780.66
28	376652.03	1414066.78	61	379135.68	1401741.82
29	376426.33	1413782.83	62	379236.64	1401539.34
30	376213.54	1413501.66	63	379297.08	1401570.14
31	376056.21	1413284.63	58	379386.14	1401615.51
32	375874.80	1413024.28	Контур 4.117.5		
33	375675.43	1412723.67	64	378532.45	1401447.60
34	375482.25	1412416.67	65	378573.14	1401467.45
35	375301.61	1412113.85	66	378471.04	1401681.52
36	375169.04	1411880.86	67	378433.14	1401663.85
37	375017.29	1411602.17	68	378309.15	1401606.03
38	374852.12	1411281.50	69	378412.60	1401389.15
39	374697.12	1410962.16	64	378532.45	1401447.60
40	374534.63	1410605.49	Сектор 4.118	Набс 765.00 м – 770.00 м	
41	374687.20	1410538.40	Контур 4.118.1		
42	374851.66	1410899.05	1	375482.25	1412416.67
43	375004.08	1411212.70	2	375675.43	1412723.67
44	375168.50	1411531.51	3	375874.80	1413024.28
45	375341.22	1411847.52	4	376056.21	1413284.63
1	375514.78	1412147.85	5	376213.54	1413501.66
Контур 4.117.2			6	376426.33	1413782.83
46	379912.26	1401396.57	7	376652.03	1414066.78
47	379808.71	1401587.28	8	376883.18	1414343.69
48	379742.03	1401551.83	9	377092.06	1414582.56
49	379664.92	1401510.83	10	377272.26	1414781.03
50	379769.83	1401317.62	11	377514.62	1415037.14
51	379833.77	1401353.06	12	377770.12	1415294.61
46	379912.26	1401396.57	13	378030.25	1415544.49
Контур 4.117.3			14	378264.09	1415759.00
52	381965.56	1402734.10	15	378393.01	1415873.49
53	382015.52	1402760.67	16	378399.63	1415883.12
54	381935.46	1402914.46	17	378306.25	1415989.56
55	381927.66	1402910.48	18	378291.57	1416006.30
56	381820.75	1402856.01	19	378152.68	1415882.95
57	381901.85	1402700.22	20	377916.25	1415666.06
52	381965.56	1402734.10	21	377653.22	1415413.41
Контур 4.117.4			22	377394.91	1415153.10
58	379386.14	1401615.51	23	377149.88	1414894.16
59	379286.49	1401815.37	24	376967.72	1414693.54

Обозначение характерных точек границ	Координаты МСК-26 зона 1		Обозначение характерных точек границ	Координаты МСК-26 зона 1	
	X	Y		X	Y
25	376756.52	1414452.02	58	379236.64	1401539.34
26	376522.81	1414172.03	59	379135.68	1401741.82
27	376294.62	1413884.95	60	379054.77	1401702.35
28	376079.48	1413600.68	61	378984.88	1401668.27
29	375920.44	1413381.29	62	379087.14	1401463.17
30	375737.01	1413118.05	57	379182.37	1401511.69
31	375535.44	1412814.11	Контур 4.118.5		
32	375340.13	1412503.72	63	378381.64	1401374.05
33	375157.49	1412197.56	64	378412.60	1401389.15
34	375023.48	1411962.04	65	378309.15	1401606.03
35	374870.05	1411680.26	66	378232.39	1401570.24
36	374703.05	1411356.03	67	378147.27	1401530.54
37	374546.34	1411033.16	68	378252.06	1401310.85
38	374382.07	1410672.59	63	378381.64	1401374.05
39	374534.63	1410605.49	Сектор 4.119	Набс 770.00 м – 775.00 м	
40	374697.12	1410962.16	Контур 4.119.1		
41	374852.12	1411281.50	1	375340.13	1412503.72
42	375017.29	1411602.17	2	375535.44	1412814.11
43	375169.04	1411880.86	3	375737.01	1413118.05
44	375301.61	1412113.85	4	375920.44	1413381.29
1	375482.25	1412416.67	5	376079.48	1413600.68
Контур 4.118.2			6	376294.62	1413884.95
45	379769.83	1401317.62	7	376522.81	1414172.03
46	379664.92	1401510.83	8	376756.52	1414452.02
47	379628.35	1401491.38	9	376967.72	1414693.54
48	379521.13	1401434.37	10	377149.88	1414894.16
49	379627.39	1401238.67	11	377394.91	1415153.10
50	379640.03	1401245.67	12	377653.22	1415413.41
45	379769.83	1401317.62	13	377916.25	1415666.06
Контур 4.118.3			14	378152.68	1415882.95
51	381901.85	1402700.22	15	378291.57	1416006.30
52	381820.75	1402856.01	16	378181.65	1416131.58
53	381778.16	1402834.31	17	378137.71	1416092.83
54	381706.04	1402797.56	18	377938.08	1415913.49
55	381788.17	1402639.78	19	377671.65	1415663.70
56	381821.77	1402657.64	20	377412.91	1415409.36
51	381901.85	1402700.22	21	377186.78	1415176.84
Контур 4.118.4			22	377003.20	1414981.10
57	379182.37	1401511.69	23	376759.08	1414709.47

Обозначение характерных точек границ	Координаты МСК-26 зона 1		Обозначение характерных точек границ	Координаты МСК-26 зона 1	
	X	Y		X	Y
24	376523.02	1414433.95	57	379087.14	1401463.17
25	376317.58	1414182.97	58	378984.88	1401668.27
26	376151.38	1413972.27	59	378894.23	1401624.05
27	375931.36	1413680.77	60	378834.07	1401594.71
28	375719.69	1413386.10	61	378937.63	1401386.99
29	375536.44	1413118.49	62	378952.94	1401394.79
30	375388.85	1412894.36	56	379067.65	1401453.24
31	375194.53	1412585.14	Контур 4.119.5		
32	375008.80	1412273.46	63	378230.84	1401300.50
33	374849.08	1411991.17	64	378252.06	1401310.85
34	374721.18	1411755.26	65	378147.27	1401530.54
35	374553.98	1411430.57	66	378031.63	1401476.62
36	374395.55	1411104.17	67	377985.38	1401455.06
37	374229.50	1410739.69	68	378091.51	1401232.54
38	374382.07	1410672.59	63	378230.84	1401300.50
39	374546.34	1411033.16	Сектор 4.120	Набс 771.44 м – 775.00 м	
40	374703.05	1411356.03	1	385103.40	1393543.10
41	374870.05	1411680.26	2	384974.36	1393596.64
42	375023.48	1411962.04	3	384829.87	1393658.27
43	375157.49	1412197.56	4	384780.08	1393679.92
1	375340.13	1412503.72	5	384772.31	1393561.00
Контур 4.119.2			1	385103.40	1393543.10
44	379627.39	1401238.67	Сектор 4.121	Набс 775.00 м – 780.00 м	
45	379521.13	1401434.37	Контур 4.121.1		
46	379514.68	1401430.94	1	375194.53	1412585.14
47	379401.00	1401370.50	2	375388.85	1412894.36
48	379377.34	1401357.92	3	375536.44	1413118.49
49	379484.96	1401159.72	4	375719.69	1413386.10
44	379627.39	1401238.67	5	375931.36	1413680.77
Контур 4.119.3			6	376151.38	1413972.27
50	381788.17	1402639.78	7	376317.58	1414182.97
51	381706.04	1402797.56	8	376523.02	1414433.95
52	381628.66	1402758.13	9	376759.08	1414709.47
53	381591.33	1402739.11	10	377003.20	1414981.10
54	381674.50	1402579.34	11	377186.78	1415176.84
55	381677.98	1402581.19	12	377412.91	1415409.36
50	381788.17	1402639.78	13	377671.65	1415663.70
Контур 4.119.4			14	377938.08	1415913.49
56	379067.65	1401453.24	15	378137.71	1416092.83

Обозначение характерных точек границ	Координаты МСК-26 зона 1		Обозначение характерных точек границ	Координаты МСК-26 зона 1	
	X	Y		X	Y
16	378181.65	1416131.58	45	385563.99	1393363.32
17	378071.74	1416256.86	Контур 4.121.3		
18	378027.31	1416217.69	53	379446.29	1401138.28
19	377825.55	1416036.43	54	379484.96	1401159.72
20	377556.22	1415783.92	55	379377.34	1401357.92
21	377294.68	1415526.83	56	379287.33	1401310.06
22	377066.13	1415291.81	57	379233.55	1401281.47
23	376880.58	1415093.98	58	379342.53	1401080.76
24	376633.80	1414819.39	53	379446.29	1401138.28
25	376395.18	1414540.89	Контур 4.121.4		
26	376187.54	1414287.22	59	381674.50	1402579.34
27	376019.57	1414074.26	60	381591.33	1402739.11
28	375797.15	1413779.59	61	381479.15	1402681.96
29	375583.19	1413481.73	62	381476.61	1402680.67
30	375397.97	1413211.25	63	381560.83	1402518.90
31	375248.81	1412984.72	59	381674.50	1402579.34
32	375052.37	1412672.13	Контур 4.121.5		
33	374864.63	1412357.08	64	378937.63	1401386.99
34	374703.20	1412071.77	65	378834.07	1401594.71
35	374573.92	1411833.33	66	378733.68	1401545.75
36	374404.90	1411505.10	67	378683.26	1401521.16
37	374244.77	1411175.17	68	378788.13	1401310.82
38	374076.94	1410806.78	69	378838.23	1401336.34
39	374229.50	1410739.69	64	378937.63	1401386.99
40	374395.55	1411104.17	Контур 4.121.6		
41	374553.98	1411430.57	70	378080.03	1401226.94
42	374721.18	1411755.26	71	378091.51	1401232.54
43	374849.08	1411991.17	72	377985.38	1401455.06
44	375008.80	1412273.46	73	377830.87	1401383.01
1	375194.53	1412585.14	74	377823.50	1401379.57
Контур 4.121.2			75	377930.97	1401154.24
45	385563.99	1393363.32	70	378080.03	1401226.94
46	385558.51	1393365.36	Сектор 4.122 Набс 780.00 м – 785.00 м		
47	385411.57	1393420.88	Контур 4.122.1		
48	385265.22	1393477.94	1	375052.37	1412672.13
49	385119.48	1393536.53	2	375248.81	1412984.72
50	385103.40	1393543.10	3	375397.97	1413211.25
51	384772.31	1393561.00	4	375583.19	1413481.73
52	384761.44	1393394.69	5	375797.15	1413779.59

Обозначение характерных точек границ	Координаты МСК-26 зона 1		Обозначение характерных точек границ	Координаты МСК-26 зона 1	
	X	Y		X	Y
6	376019.57	1414074.26	45	374864.63	1412357.08
7	376187.54	1414287.22	1	375052.37	1412672.13
8	376395.18	1414540.89	Контур 4.122.2		
9	376633.80	1414819.39	46	386033.99	1393197.57
10	376880.58	1415093.98	47	386002.70	1393208.06
11	377066.13	1415291.81	48	385854.09	1393258.94
12	377294.68	1415526.83	49	385706.02	1393311.38
13	377556.22	1415783.92	50	385656.79	1393329.20
14	377825.55	1416036.43	51	385563.99	1393363.32
15	378027.31	1416217.69	52	384761.44	1393394.69
16	378071.74	1416256.86	53	384750.57	1393228.38
17	378052.60	1416278.68	54	384983.49	1393215.04
18	377961.83	1416382.15	46	386033.99	1393197.57
19	377861.27	1416293.38	Контур 4.122.3		
20	377585.59	1416041.37	55	379342.53	1401080.76
21	377334.99	1415801.44	56	379233.55	1401281.47
22	377153.60	1415621.33	57	379173.65	1401249.62
23	376897.83	1415356.84	58	379089.76	1401205.01
24	376652.72	1415091.23	59	379200.09	1401001.81
25	376487.21	1414904.90	60	379252.56	1401030.89
26	376254.43	1414632.48	55	379342.53	1401080.76
27	376018.52	1414342.90	Контур 4.122.4		
28	375805.66	1414068.93	61	381534.19	1402504.73
29	375652.52	1413864.26	62	381560.83	1402518.90
30	375438.14	1413565.25	63	381476.61	1402680.67
31	375234.46	1413266.68	64	381361.90	1402622.22
32	375097.95	1413058.17	65	381447.15	1402458.46
33	374907.46	1412754.67	61	381534.19	1402504.73
34	374716.39	1412433.73	Контур 4.122.5		
35	374545.82	1412131.61	66	378788.13	1401310.82
36	374424.23	1411906.76	67	378683.26	1401521.16
37	374255.83	1411579.63	68	378573.14	1401467.45
38	374093.98	1411246.17	69	378532.45	1401447.60
39	373924.38	1410873.88	70	378638.63	1401234.64
40	374076.94	1410806.78	71	378723.52	1401277.89
41	374244.77	1411175.17	66	378788.13	1401310.82
42	374404.90	1411505.10	Контур 4.122.6		
43	374573.92	1411833.33	72	377929.22	1401153.39
44	374703.20	1412071.77	73	377930.97	1401154.24

Обозначение характерных точек границ	Координаты МСК-26 зона 1		Обозначение характерных точек границ	Координаты МСК-26 зона 1	
	X	Y		X	Y
74	377823.50	1401379.57	33	374572.18	1412517.28
75	377661.61	1401304.08	34	374399.81	1412211.97
76	377770.43	1401075.94	35	374276.96	1411984.78
77	377778.41	1401079.83	36	374106.76	1411654.17
72	377929.22	1401153.39	37	373943.20	1411317.18
Сектор 4.123	Набс 785.00 м – 790.00 м		38	373771.81	1410940.97
Контур 4.123.1			39	373924.38	1410873.88
1	374907.46	1412754.67	40	374093.98	1411246.17
2	375097.95	1413058.17	41	374255.83	1411579.63
3	375234.46	1413266.68	42	374424.23	1411906.76
4	375438.14	1413565.25	43	374545.82	1412131.61
5	375652.52	1413864.26	44	374716.39	1412433.73
6	375805.66	1414068.93	1	374907.46	1412754.67
7	376018.52	1414342.90	Контур 4.123.2		
8	376254.43	1414632.48	45	386513.59	1393046.23
9	376487.21	1414904.90	46	386451.61	1393064.80
10	376652.72	1415091.23	47	386301.48	1393110.98
11	376897.83	1415356.84	48	386151.83	1393158.74
12	377153.60	1415621.33	49	386033.99	1393197.57
13	377334.99	1415801.44	50	384983.49	1393215.04
14	377585.59	1416041.37	51	384750.57	1393228.38
15	377861.27	1416293.38	52	384739.70	1393062.07
16	377961.83	1416382.15	53	385542.66	1393030.21
17	377851.91	1416507.43	45	386513.59	1393046.23
18	377750.29	1416417.72	Контур 4.123.3		
19	377471.68	1416163.04	54	379200.09	1401001.81
20	377218.44	1415920.57	55	379089.76	1401205.01
21	377035.16	1415738.59	56	379059.98	1401189.17
22	376776.67	1415471.28	57	378946.30	1401128.73
23	376528.96	1415202.86	58	378945.97	1401128.56
24	376355.62	1415007.55	59	379057.66	1400922.86
25	376126.47	1414739.27	60	379058.82	1400923.50
26	375888.07	1414446.62	54	379200.09	1401001.81
27	375672.95	1414169.76	Контур 4.123.4		
28	375518.23	1413962.96	61	381447.15	1402458.46
29	375301.56	1413660.76	62	381361.90	1402622.22
30	375095.72	1413359.03	63	381329.65	1402605.79
31	374952.77	1413140.50	64	381247.19	1402563.77
32	374765.27	1412841.62	65	381333.48	1402398.01

Обозначение характерных точек границ	Координаты МСК-26 зона 1		Обозначение характерных точек границ	Координаты МСК-26 зона 1	
	X	Y		X	Y
66	381390.40	1402428.28	19	377497.20	1416413.69
61	381447.15	1402458.46	20	377235.27	1416168.71
Контур 4.123.5			21	377056.04	1415994.89
67	378608.81	1401219.44	22	376791.53	1415727.96
68	378638.63	1401234.64	23	376545.05	1415467.45
69	378532.45	1401447.60	24	376376.76	1415283.01
70	378412.60	1401389.15	25	376129.04	1415000.43
71	378381.64	1401374.05	26	375898.92	1414725.36
72	378489.13	1401158.47	27	375742.20	1414530.98
73	378494.09	1401160.99	28	375512.20	1414233.82
67	378608.81	1401219.44	29	375299.30	1413945.20
Контур 4.123.6			30	375154.74	1413741.63
74	377770.43	1401075.94	31	374943.31	1413430.97
75	377661.61	1401304.08	32	374748.43	1413129.90
76	377630.12	1401289.39	33	374616.57	1412917.88
77	377499.73	1401228.59	34	374424.49	1412594.89
78	377609.89	1400997.64	35	374243.30	1412273.35
79	377627.61	1401006.28	36	374118.28	1412041.05
74	377770.43	1401075.94	37	373955.29	1411723.94
Сектор 4.124	Набс 790.00 м – 795.00 м		38	373792.41	1411388.18
Контур 4.124.1			39	373619.25	1411008.07
1	374765.27	1412841.62	40	373771.81	1410940.97
2	374952.77	1413140.50	41	373943.20	1411317.18
3	375095.72	1413359.03	42	374106.76	1411654.17
4	375301.56	1413660.76	43	374276.96	1411984.78
5	375518.23	1413962.96	44	374399.81	1412211.97
6	375672.95	1414169.76	45	374572.18	1412517.28
7	375888.07	1414446.62	1	374765.27	1412841.62
8	376126.47	1414739.27	Контур 4.124.2		
9	376355.62	1415007.55	46	387002.59	1392909.85
10	376528.96	1415202.86	47	386904.80	1392935.70
11	376776.67	1415471.28	48	386753.29	1392977.15
12	377035.16	1415738.59	49	386602.22	1393020.18
13	377218.44	1415920.57	50	386513.59	1393046.23
14	377471.68	1416163.04	51	385542.66	1393030.21
15	377750.29	1416417.72	52	384739.70	1393062.07
16	377851.91	1416507.43	53	384728.83	1392895.76
17	377798.96	1416567.80	54	384966.67	1392882.13
18	377742.00	1416632.72	55	385951.17	1392863.03

Обозначение характерных точек границ	Координаты МСК-26 зона 1		Обозначение характерных точек границ	Координаты МСК-26 зона 1	
	X	Y		X	Y
46	387002.59	1392909.85	14	377235.27	1416168.71
Контур 4.124.3			15	377497.20	1416413.69
56	379057.66	1400922.86	16	377742.00	1416632.72
57	378945.97	1401128.56	17	377632.09	1416758.00
58	378832.63	1401068.29	18	377384.74	1416536.70
59	378802.18	1401052.10	19	377112.46	1416281.91
60	378915.23	1400843.91	20	376934.11	1416108.69
56	379057.66	1400922.86	21	376671.77	1415843.88
Контур 4.124.4			22	376415.55	1415572.94
61	381333.48	1402398.01	23	376248.11	1415389.16
62	381247.19	1402563.77	24	376002.43	1415108.82
63	381180.15	1402529.61	25	375763.22	1414822.74
64	381132.48	1402505.32	26	375607.32	1414629.08
65	381219.80	1402337.57	27	375379.21	1414334.27
66	381246.61	1402351.83	28	375157.91	1414034.12
61	381333.48	1402398.01	29	375014.12	1413831.31
Контур 4.124.5			30	374804.43	1413523.11
67	378489.13	1401158.47	31	374601.87	1413210.02
68	378381.64	1401374.05	32	374461.49	1412983.52
69	378252.06	1401310.85	33	374277.54	1412673.74
70	378230.84	1401300.50	34	374092.57	1412345.17
71	378339.63	1401082.29	35	373955.15	1412088.78
72	378379.38	1401102.55	36	373804.57	1411795.19
67	378489.13	1401158.47	37	373638.05	1411451.66
Сектор 4.125	Набс 795.00 м – 800.00 м		38	373466.68	1411075.17
Контур 4.125.1			39	373619.25	1411008.07
1	374616.57	1412917.88	40	373792.41	1411388.18
2	374748.43	1413129.90	41	373955.29	1411723.94
3	374943.31	1413430.97	42	374118.28	1412041.05
4	375154.74	1413741.63	43	374243.30	1412273.35
5	375299.30	1413945.20	44	374424.49	1412594.89
6	375512.20	1414233.82	1	374616.57	1412917.88
7	375742.20	1414530.98	Контур 4.125.2		
8	375898.92	1414725.36	45	387501.72	1392788.80
9	376129.04	1415000.43	46	387361.83	1392820.91
10	376376.76	1415283.01	47	387209.09	1392857.57
11	376545.05	1415467.45	48	387056.74	1392895.84
12	376791.53	1415727.96	49	387002.59	1392909.85
13	377056.04	1415994.89	50	385951.17	1392863.03

Обозначение характерных точек границ	Координаты МСК-26 зона 1		Обозначение характерных точек границ	Координаты МСК-26 зона 1	
	X	Y		X	Y
51	384966.67	1392882.13	9	376002.43	1415108.82
52	384728.83	1392895.76	10	376248.11	1415389.16
53	384717.96	1392729.44	11	376415.55	1415572.94
54	385548.26	1392696.80	12	376671.77	1415843.88
55	386531.86	1392713.40	13	376934.11	1416108.69
45	387501.72	1392788.80	14	377112.46	1416281.91
Контур 4.125.3			15	377384.74	1416536.70
56	378865.08	1400816.11	16	377632.09	1416758.00
57	378915.23	1400843.91	17	377545.31	1416856.92
58	378802.18	1401052.10	18	377522.18	1416883.29
59	378718.95	1401007.85	19	377465.88	1416833.64
60	378658.39	1400975.65	20	377262.88	1416651.13
61	378772.79	1400764.96	21	376984.13	1416389.87
56	378865.08	1400816.11	22	376734.63	1416145.21
Контур 4.125.4			23	376543.15	1415950.65
62	381219.80	1402337.57	24	376280.87	1415672.86
63	381132.48	1402505.32	25	376046.77	1415413.43
64	381030.65	1402453.44	26	375867.53	1415207.54
65	381017.76	1402446.87	27	375622.70	1414914.25
66	381106.13	1402277.13	28	375404.87	1414641.02
62	381219.80	1402337.57	29	375238.53	1414424.57
Контур 4.125.5			30	375012.06	1414116.89
67	378339.63	1401082.29	31	374811.32	1413830.86
68	378230.84	1401300.50	32	374658.51	1413604.66
69	378091.51	1401232.54	33	374451.24	1413283.73
70	378080.03	1401226.94	34	374268.34	1412985.98
71	378190.13	1401006.12	35	374129.62	1412750.88
72	378264.67	1401044.10	36	373942.33	1412417.88
67	378339.63	1401082.29	37	373777.95	1412109.53
Сектор 4.126	Набс 800.00 м – 805.00 м		38	373653.84	1411866.39
Контур 4.126.1			39	373487.23	1411522.59
1	374461.49	1412983.52	40	373314.12	1411142.26
2	374601.87	1413210.02	41	373466.68	1411075.17
3	374804.43	1413523.11	42	373638.05	1411451.66
4	375014.12	1413831.31	43	373804.57	1411795.19
5	375157.91	1414034.12	44	373955.15	1412088.78
6	375379.21	1414334.27	45	374092.57	1412345.17
7	375607.32	1414629.08	46	374277.54	1412673.74
8	375763.22	1414822.74	1	374461.49	1412983.52

Обозначение характерных точек границ	Координаты МСК-26 зона 1		Обозначение характерных точек границ	Координаты МСК-26 зона 1	
	X	Y		X	Y
Контур 4.126.2			Контур 4.127.1		
47	388010.29	1392683.85	1	374268.34	1412985.98
48	387976.37	1392690.28	2	374451.24	1413283.73
49	387822.23	1392720.52	3	374658.51	1413604.66
50	387668.41	1392752.38	4	374811.32	1413830.86
51	387514.94	1392785.84	5	375012.06	1414116.89
52	387501.72	1392788.80	6	375238.53	1414424.57
53	386531.86	1392713.40	7	375404.87	1414641.02
54	385548.26	1392696.80	8	375622.70	1414914.25
55	384717.96	1392729.44	9	375867.53	1415207.54
56	384707.09	1392563.13	10	376046.77	1415413.43
57	384961.22	1392548.69	11	376280.87	1415672.86
58	385954.95	1392529.73	12	376543.15	1415950.65
59	386959.98	1392572.37	13	376734.63	1416145.21
47	388010.29	1392683.85	14	376984.13	1416389.87
Контур 4.126.3			15	377262.88	1416651.13
60	378772.79	1400764.96	16	377465.88	1416833.64
61	378658.39	1400975.65	17	377522.18	1416883.29
62	378605.28	1400947.41	18	377412.26	1417008.57
63	378514.61	1400899.19	19	377322.11	1416929.03
64	378630.36	1400686.00	20	377127.74	1416753.19
65	378671.35	1400708.72	21	376859.66	1416501.47
60	378772.79	1400764.96	22	376585.30	1416231.65
Контур 4.126.4			23	376402.03	1416044.27
66	381102.82	1402275.37	24	376149.82	1415776.66
67	381106.13	1402277.13	25	375892.45	1415490.59
68	381017.76	1402446.87	26	375720.96	1415292.37
69	380903.05	1402388.42	27	375485.56	1415009.86
70	380992.45	1402216.69	28	375246.12	1414708.61
66	381102.82	1402275.37	29	375087.06	1414500.30
Контур 4.126.5			30	374869.34	1414203.94
71	378149.96	1400985.65	31	374648.75	1413888.64
72	378190.13	1401006.12	32	374502.69	1413671.00
73	378080.03	1401226.94	33	374303.47	1413361.90
74	377930.97	1401154.24	34	374107.55	1413042.06
75	377929.22	1401153.39	35	373979.09	1412823.40
76	378040.63	1400929.94	36	373792.71	1412491.69
71	378149.96	1400985.65	37	373630.08	1412186.41
Сектор 4.127	Набс 805.00 м – 810.00 м		38	373504.73	1411940.84

Обозначение характерных точек границ	Координаты МСК-26 зона 1		Обозначение характерных точек границ	Координаты МСК-26 зона 1	
	X	Y		X	Y
39	373336.41	1411593.51	66	380959.03	1402198.92
40	373161.55	1411209.36	Контур 4.127.5		
41	373314.12	1411142.26	72	378035.24	1400927.20
42	373487.23	1411522.59	73	378040.63	1400929.94
43	373653.84	1411866.39	74	377929.22	1401153.39
44	373777.95	1412109.53	75	377778.41	1401079.83
45	373942.33	1412417.88	76	377891.13	1400853.77
46	374129.62	1412750.88	77	377920.53	1400868.75
1	374268.34	1412985.98	72	378035.24	1400927.20
Контур 4.127.2			Сектор 4.128	Набс 810.00 м – 815.00 м	
47	388529.52	1392595.45	Контур 4.128.1		
48	388440.57	1392609.26	1	374107.55	1413042.06
49	388285.56	1392634.65	2	374303.47	1413361.90
50	388130.82	1392661.66	3	374502.69	1413671.00
51	388010.29	1392683.85	4	374648.75	1413888.64
52	386959.98	1392572.37	5	374869.34	1414203.94
53	385954.95	1392529.73	6	375087.06	1414500.30
54	384961.22	1392548.69	7	375246.12	1414708.61
55	384707.09	1392563.13	8	375485.56	1415009.86
56	384696.22	1392396.82	9	375720.96	1415292.37
57	385555.15	1392363.38	10	375892.45	1415490.59
58	386559.09	1392381.02	11	376149.82	1415776.66
59	387560.08	1392459.92	12	376402.03	1416044.27
47	388529.52	1392595.45	13	376585.30	1416231.65
Контур 4.127.3			14	376859.66	1416501.47
60	378630.36	1400686.00	15	377127.74	1416753.19
61	378514.61	1400899.19	16	377322.11	1416929.03
62	378491.60	1400886.96	17	377412.26	1417008.57
63	378377.93	1400826.52	18	377302.35	1417133.86
64	378370.82	1400822.74	19	377192.60	1417036.96
65	378487.92	1400607.05	20	376908.44	1416777.21
60	378630.36	1400686.00	21	376716.56	1416594.90
Контур 4.127.4			22	376452.06	1416334.09
66	380959.03	1402198.92	23	376188.45	1416061.97
67	380992.45	1402216.69	24	376013.68	1415874.78
68	380903.05	1402388.42	25	375756.85	1415588.84
69	380881.15	1402377.26	26	375529.28	1415323.76
70	380788.34	1402329.97	27	375351.63	1415109.34
71	380878.78	1402156.25	28	375109.18	1414804.04

Обозначение характерных точек границ	Координаты МСК-26 зона 1		Обозначение характерных точек границ	Координаты МСК-26 зона 1	
	X	Y		X	Y
29	374925.19	1414562.03	64	378264.26	1400766.08
30	374731.74	1414298.07	65	378227.03	1400746.29
31	374511.09	1413982.59	66	378345.49	1400528.10
32	374363.60	1413762.82	61	378477.61	1400601.33
33	374162.36	1413450.59	Контур 4.128.4		
34	373964.47	1413127.52	67	380878.78	1402156.25
35	373834.74	1412906.71	68	380788.34	1402329.97
36	373646.46	1412571.63	69	380731.65	1402301.09
37	373482.21	1412263.30	70	380673.63	1402271.52
38	373355.61	1412015.28	71	380765.10	1402095.80
39	373185.59	1411664.44	72	380815.24	1402122.46
40	373008.99	1411276.45	67	380878.78	1402156.25
41	373161.55	1411209.36	Контур 4.128.5		
42	373336.41	1411593.51	73	377891.13	1400853.77
43	373504.73	1411940.84	74	377778.41	1401079.83
44	373630.08	1412186.41	75	377770.43	1401075.94
45	373792.71	1412491.69	76	377627.61	1401006.28
46	373979.09	1412823.40	77	377741.62	1400777.59
1	374107.55	1413042.06	78	377805.82	1400810.30
Контур 4.128.2			73	377891.13	1400853.77
47	389058.46	1392524.53	Сектор 4.129	Набс 815.00 м – 820.00 м	
48	388907.09	1392542.87	Контур 4.129.1		
49	388751.36	1392563.37	1	373964.47	1413127.52
50	388595.84	1392585.50	2	374162.36	1413450.59
51	388529.52	1392595.45	3	374363.60	1413762.82
52	387560.08	1392459.92	4	374511.09	1413982.59
53	386559.09	1392381.02	5	374731.74	1414298.07
54	385555.15	1392363.38	6	374925.19	1414562.03
55	384696.22	1392396.82	7	375109.18	1414804.04
56	384685.35	1392230.51	8	375351.63	1415109.34
57	384956.90	1392215.19	9	375529.28	1415323.76
58	385971.01	1392196.59	10	375756.85	1415588.84
59	386984.35	1392239.93	11	376013.68	1415874.78
60	388005.80	1392346.78	12	376188.45	1416061.97
47	389058.46	1392524.53	13	376452.06	1416334.09
Контур 4.128.3			14	376716.56	1416594.90
61	378477.61	1400601.33	15	376908.44	1416777.21
62	378487.92	1400607.05	16	377192.60	1417036.96
63	378370.82	1400822.74	17	377302.35	1417133.86

Обозначение характерных точек границ	Координаты МСК-26 зона 1		Обозначение характерных точек границ	Координаты МСК-26 зона 1	
	X	Y		X	Y
18	377291.66	1417146.04	55	386984.35	1392239.93
19	377192.44	1417259.14	56	385971.01	1392196.59
20	377047.37	1417130.44	57	384956.90	1392215.19
21	376778.89	1416884.34	58	384685.35	1392230.51
22	376510.64	1416627.11	59	384674.48	1392064.20
23	376324.54	1416442.16	60	385563.19	1392029.94
24	376054.63	1416163.13	61	386587.47	1392048.70
25	375845.88	1415938.05	62	387608.70	1392129.95
26	375625.42	1415691.80	63	388623.06	1392273.39
27	375372.53	1415396.43	48	389598.45	1392471.76
28	375195.78	1415181.55	Контур 4.129.3		
29	374969.60	1414896.08	64	378283.88	1400493.94
30	374745.41	1414599.66	65	378345.49	1400528.10
31	374590.90	1414387.62	66	378227.03	1400746.29
32	374368.52	1414069.41	67	378150.58	1400705.64
33	374197.99	1413814.14	68	378083.24	1400669.83
34	374019.26	1413536.12	69	378203.06	1400449.15
35	373816.27	1413204.48	64	378283.88	1400493.94
36	373675.72	1412964.35	Контур 4.129.4		
37	373497.54	1412646.70	70	380765.10	1402095.80
38	373323.05	1412318.56	71	380673.63	1402271.52
39	373204.02	1412084.74	72	380582.15	1402224.91
40	373034.77	1411735.37	73	380558.92	1402213.07
41	372856.43	1411343.55	74	380651.43	1402035.36
42	373008.99	1411276.45	75	380671.45	1402046.01
43	373185.59	1411664.44	70	380765.10	1402095.80
44	373355.61	1412015.28	Сектор 4.130	Набс 820.00 м – 825.00 м	
45	373482.21	1412263.30	Контур 4.130.1		
46	373646.46	1412571.63	1	373816.27	1413204.48
47	373834.74	1412906.71	2	374019.26	1413536.12
1	373964.47	1413127.52	3	374197.99	1413814.14
Контур 4.129.2			4	374368.52	1414069.41
48	389598.45	1392471.76	5	374590.90	1414387.62
49	389531.92	1392477.20	6	374745.41	1414599.66
50	389375.46	1392491.16	7	374969.60	1414896.08
51	389219.16	1392506.76	8	375195.78	1415181.55
52	389063.03	1392524.00	9	375372.53	1415396.43
53	389058.46	1392524.53	10	375625.42	1415691.80
54	388005.80	1392346.78	11	375845.88	1415938.05

Обозначение характерных точек границ	Координаты МСК-26 зона 1		Обозначение характерных точек границ	Координаты МСК-26 зона 1	
	X	Y		X	Y
12	376054.63	1416163.13	49	389845.23	1392454.19
13	376324.54	1416442.16	50	389688.52	1392464.87
14	376510.64	1416627.11	51	389598.45	1392471.76
15	376778.89	1416884.34	52	388623.06	1392273.39
16	377047.37	1417130.44	53	387608.70	1392129.95
17	377192.44	1417259.14	54	386587.47	1392048.70
18	377082.52	1417384.43	55	385563.19	1392029.94
19	376936.05	1417254.47	56	384674.48	1392064.20
20	376664.90	1417005.93	57	384663.61	1391897.89
21	376394.00	1416746.16	58	384953.59	1391881.65
22	376206.10	1416559.43	59	385988.06	1391863.46
23	375933.51	1416277.62	60	387021.71	1391908.47
24	375722.73	1416050.35	61	388050.69	1392016.49
25	375500.10	1415801.66	62	389084.20	1392189.74
26	375244.70	1415503.37	47	390148.92	1392438.17
27	375066.24	1415286.42	Контур 4.130.3		
28	374837.81	1414998.12	63	378203.06	1400449.15
29	374611.41	1414698.77	64	378083.24	1400669.83
30	374455.41	1414484.67	65	378036.91	1400645.20
31	374230.82	1414163.30	66	377939.45	1400593.38
32	374058.63	1413905.55	67	378060.62	1400370.19
33	373878.13	1413624.79	68	378090.14	1400386.55
34	373673.13	1413289.85	63	378203.06	1400449.15
35	373531.23	1413047.41	Контур 4.130.4		
36	373351.28	1412726.61	69	380651.43	1402035.36
37	373175.06	1412395.22	70	380558.92	1402213.07
38	373054.89	1412159.15	71	380444.20	1402154.63
39	372883.95	1411806.30	72	380537.75	1401974.92
40	372703.86	1411410.65	69	380651.43	1402035.36
41	372856.43	1411343.55	Сектор 4.131 Набс 825.00 м – 830.00 м		
42	373034.77	1411735.37	Контур 4.131.1		
43	373204.02	1412084.74	1	373673.13	1413289.85
44	373323.05	1412318.56	2	373878.13	1413624.79
45	373497.54	1412646.70	3	374058.63	1413905.55
46	373675.72	1412964.35	4	374230.82	1414163.30
1	373816.27	1413204.48	5	374455.41	1414484.67
Контур 4.130.2			6	374611.41	1414698.77
47	390148.92	1392438.17	7	374837.81	1414998.12
48	390002.05	1392445.15	8	375066.24	1415286.42

Обозначение характерных точек границ	Координаты МСК-26 зона 1		Обозначение характерных точек границ	Координаты МСК-26 зона 1	
	X	Y		X	Y
9	375244.70	1415503.37	1	373673.13	1413289.85
10	375500.10	1415801.66	Контур 4.131.2		
11	375722.73	1416050.35	48	390710.44	1392424.78
12	375933.51	1416277.62	49	390630.01	1392425.41
13	376206.10	1416559.43	50	390472.95	1392427.88
14	376394.00	1416746.16	51	390315.93	1392431.99
15	376664.90	1417005.93	52	390158.95	1392437.75
16	376936.05	1417254.47	53	390148.92	1392438.17
17	377082.52	1417384.43	54	389084.20	1392189.74
18	377038.01	1417435.16	55	388050.69	1392016.49
19	376972.61	1417509.71	56	387021.71	1391908.47
20	376715.42	1417279.66	57	385988.06	1391863.46
21	376514.07	1417092.68	58	384953.59	1391881.65
22	376246.47	1416835.07	59	384663.61	1391897.89
23	375979.41	1416566.16	60	384652.74	1391731.57
24	375794.38	1416373.07	61	385572.23	1391696.50
25	375526.13	1416081.84	62	386616.85	1391716.43
26	375343.99	1415876.10	63	387658.31	1391800.10
27	375102.81	1415593.61	64	388692.71	1391947.18
28	374863.27	1415299.92	65	389716.21	1392157.15
29	374697.96	1415089.69	48	390710.44	1392424.78
30	374459.42	1414773.68	Контур 4.131.3		
31	374298.22	1414551.15	66	380527.66	1401969.55
32	374085.76	1414246.47	67	380537.75	1401974.92
33	373876.01	1413930.80	68	380444.20	1402154.63
34	373732.01	1413705.45	69	380432.65	1402148.74
35	373525.44	1413367.67	70	380329.49	1402096.18
36	373386.73	1413130.47	71	380424.08	1401914.48
37	373205.01	1412806.51	66	380527.66	1401969.55
38	373027.08	1412471.89	Сектор 4.132	Набс 830.00 м – 835.00 м	
39	372905.75	1412233.55	Контур 4.132.1		
40	372733.13	1411877.22	1	391258.25	1392431.99
41	372551.30	1411477.74	2	391101.23	1392427.88
42	372703.86	1411410.65	3	390944.17	1392425.41
43	372883.95	1411806.30	4	390787.09	1392424.59
44	373054.89	1412159.15	5	390710.44	1392424.78
45	373175.06	1412395.22	6	389716.21	1392157.15
46	373351.28	1412726.61	7	388692.71	1391947.18
47	373531.23	1413047.41	8	387658.31	1391800.10

Обозначение характерных точек границ	Координаты МСК-26 зона 1		Обозначение характерных точек границ	Координаты МСК-26 зона 1	
	X	Y		X	Y
9	386616.85	1391716.43	46	374961.62	1415684.46
10	385572.23	1391696.50	47	374713.94	1415380.12
11	384652.74	1391731.57	48	374519.67	1415130.96
12	384641.87	1391565.26	49	374315.17	1414858.96
13	384951.10	1391548.07	50	374087.59	1414542.03
14	386005.94	1391530.35	51	373936.38	1414323.11
15	387059.90	1391577.07	52	373719.57	1413996.05
16	388109.03	1391688.04	53	373570.87	1413761.90
17	389149.44	1391862.86	54	373375.52	1413441.73
18	390203.59	1392107.83	55	373189.64	1413121.29
19	391284.08	1392432.82	56	373055.11	1412879.75
1	391258.25	1392431.99	57	372869.13	1412529.46
Контур 4.132.2			58	372749.39	1412293.32
20	373525.44	1413367.67	59	372579.13	1411941.46
21	373732.01	1413705.45	60	372398.73	1411544.84
22	373876.01	1413930.80	61	372551.30	1411477.74
23	374085.76	1414246.47	62	372733.13	1411877.22
24	374298.22	1414551.15	63	372905.75	1412233.55
25	374459.42	1414773.68	64	373027.08	1412471.89
26	374697.96	1415089.69	65	373205.01	1412806.51
27	374863.27	1415299.92	66	373386.73	1413130.47
28	375102.81	1415593.61	20	373525.44	1413367.67
29	375343.99	1415876.10	Контур 4.132.3		
30	375526.13	1416081.84	67	380383.87	1401893.10
31	375794.38	1416373.07	68	380424.08	1401914.48
32	375979.41	1416566.16	69	380329.49	1402096.18
33	376246.47	1416835.07	70	380283.14	1402072.56
34	376514.07	1417092.68	71	380214.78	1402037.73
35	376715.42	1417279.66	72	380310.40	1401854.04
36	376972.61	1417509.71	67	380383.87	1401893.10
37	376862.70	1417634.99	Сектор 4.133	Набс 835.00 м – 840.00 м	
38	376843.92	1417618.44	Контур 4.133.1		
39	376590.49	1417391.34	1	373570.87	1413761.90
40	376305.68	1417124.65	2	373719.57	1413996.05
41	376114.82	1416939.27	3	373936.38	1414323.11
42	375838.62	1416660.55	4	374087.59	1414542.03
43	375620.97	1416431.54	5	374315.17	1414858.96
44	375390.90	1416180.79	6	374519.67	1415130.96
45	375133.48	1415887.58	7	374713.94	1415380.12

Обозначение характерных точек границ	Координаты МСК-26 зона 1		Обозначение характерных точек границ	Координаты МСК-26 зона 1	
	X	Y		X	Y
8	374961.62	1415684.46	47	373055.11	1412879.75
9	375133.48	1415887.58	48	373189.64	1413121.29
10	375390.90	1416180.79	49	373375.52	1413441.73
11	375620.97	1416431.54	1	373570.87	1413761.90
12	375838.62	1416660.55	Контур 4.133.2		
13	376114.82	1416939.27	50	391728.95	1392454.19
14	376305.68	1417124.65	51	391572.13	1392445.15
15	376590.49	1417391.34	52	391415.22	1392437.75
16	376843.92	1417618.44	53	391284.08	1392432.82
17	376862.70	1417634.99	54	390203.59	1392107.83
18	376784.37	1417724.28	55	389149.44	1391862.86
19	376752.79	1417760.28	56	388109.03	1391688.04
20	376650.34	1417669.88	57	387059.90	1391577.07
21	376442.87	1417481.88	58	386005.94	1391530.35
22	376166.86	1417222.60	59	384951.10	1391548.07
23	375900.04	1416960.54	60	384641.87	1391565.26
24	375704.36	1416761.54	61	384631.01	1391398.95
25	375429.41	1416470.43	62	385582.11	1391363.05
26	375255.58	1416279.46	63	386647.07	1391384.21
27	374994.41	1415981.54	64	387708.75	1391470.34
28	374813.99	1415767.43	65	388763.19	1391621.12
29	374575.22	1415473.51	66	389806.46	1391835.99
30	374345.91	1415178.07	67	390847.89	1392118.18
31	374178.66	1414954.64	68	391868.25	1392463.60
32	373945.20	1414629.31	50	391728.95	1392454.19
33	373798.52	1414416.77	Контур 4.133.3		
34	373579.62	1414086.54	69	380310.40	1401854.04
35	373429.52	1413850.20	70	380214.78	1402037.73
36	373232.28	1413526.94	71	380133.64	1401996.39
37	373044.63	1413203.43	72	380100.07	1401979.28
38	372908.82	1412959.61	73	380196.73	1401793.59
39	372721.05	1412605.94	74	380240.08	1401816.65
40	372600.19	1412367.59	69	380310.40	1401854.04
41	372428.28	1412012.33	Сектор 4.134	Набс 840.00 м – 845.00 м	
42	372246.17	1411611.93	Контур 4.134.1		
43	372398.73	1411544.84	1	392153.95	1392394.12
44	372579.13	1411941.46	2	392119.03	1392484.05
45	372749.39	1412293.32	3	392042.26	1392477.20
46	372869.13	1412529.46	4	391885.66	1392464.87

Обозначение характерных точек границ	Координаты МСК-26 зона 1		Обозначение характерных точек границ	Координаты МСК-26 зона 1	
	X	Y		X	Y
5	391868.25	1392463.60	42	375751.27	1417047.52
6	390847.89	1392118.18	43	375553.85	1416845.34
7	389806.46	1391835.99	44	375291.70	1416567.06
8	388763.19	1391621.12	45	375039.00	1416286.57
9	387708.75	1391470.34	46	374854.12	1416074.02
10	386647.07	1391384.21	47	374601.62	1415771.77
11	385582.11	1391363.05	48	374436.32	1415566.56
12	384631.01	1391398.95	49	374192.33	1415251.54
13	384620.14	1391232.64	50	374036.53	1415042.60
14	384730.99	1391226.03	51	373803.46	1414717.53
15	385809.38	1391195.44	52	373643.33	1414484.70
16	386884.15	1391230.78	53	373432.38	1414165.86
17	387954.76	1391331.67	54	373231.11	1413846.45
18	389017.20	1391497.73	55	373085.11	1413605.53
19	390067.53	1391728.34	56	372887.74	1413264.72
20	391101.83	1392022.64	57	372759.77	1413034.37
1	392153.95	1392394.12	58	372572.97	1412682.42
Контур 4.134.2			59	372450.99	1412441.87
21	373429.52	1413850.20	60	372277.43	1412083.19
22	373579.62	1414086.54	61	372093.60	1411679.03
23	373798.52	1414416.77	62	372246.17	1411611.93
24	373945.20	1414629.31	63	372428.28	1412012.33
25	374178.66	1414954.64	64	372600.19	1412367.59
26	374345.91	1415178.07	65	372721.05	1412605.94
27	374575.22	1415473.51	66	372908.82	1412959.61
28	374813.99	1415767.43	67	373044.63	1413203.43
29	374994.41	1415981.54	68	373232.28	1413526.94
30	375255.58	1416279.46	21	373429.52	1413850.20
31	375429.41	1416470.43	Контур 4.134.3		
32	375704.36	1416761.54	69	380196.73	1401793.59
33	375900.04	1416960.54	70	380100.07	1401979.28
34	376166.86	1417222.60	71	379985.35	1401920.83
35	376442.87	1417481.88	72	380083.05	1401733.15
36	376650.34	1417669.88	73	380096.29	1401740.19
37	376752.79	1417760.28	69	380196.73	1401793.59
38	376748.73	1417764.90	Сектор 4.135	Набс 845.00 м – 850.00 м	
39	376515.51	1417772.89	Контур 4.135.1		
40	376225.36	1417507.55	1	373085.11	1413605.53
41	376036.27	1417328.18	2	373231.11	1413846.45

Обозначение характерных точек границ	Координаты МСК-26 зона 1		Обозначение характерных точек границ	Координаты МСК-26 зона 1	
	X	Y		X	Y
3	373432.38	1414165.86	42	372277.43	1412083.19
4	373643.33	1414484.70	43	372450.99	1412441.87
5	373803.46	1414717.53	44	372572.97	1412682.42
6	374036.53	1415042.60	45	372759.77	1413034.37
7	374192.33	1415251.54	46	372887.74	1413264.72
8	374436.32	1415566.56	1	373085.11	1413605.53
9	374601.62	1415771.77	Контур 4.135.2		
10	374854.12	1416074.02	47	392214.28	1392238.75
11	375039.00	1416286.57	48	392153.95	1392394.12
12	375291.70	1416567.06	49	391101.83	1392022.64
13	375553.85	1416845.34	50	390067.53	1391728.34
14	375751.27	1417047.52	51	389017.20	1391497.73
15	376036.27	1417328.18	52	387954.76	1391331.67
16	376225.36	1417507.55	53	386884.15	1391230.78
17	376515.51	1417772.89	54	385809.38	1391195.44
18	376277.47	1417781.04	55	384730.99	1391226.03
19	376104.80	1417623.04	56	384620.14	1391232.64
20	375889.19	1417417.67	57	384609.27	1391066.33
21	375623.48	1417155.41	58	384721.19	1391059.65
22	375358.20	1416881.81	59	385809.77	1391028.78
23	375163.87	1416674.28	60	386894.72	1391064.45
24	374897.97	1416378.71	61	387975.45	1391166.30
25	374723.66	1416177.87	62	389047.96	1391333.93
26	374465.88	1415869.10	63	390108.23	1391566.72
27	374301.03	1415664.14	64	391165.66	1391868.05
28	374053.88	1415344.83	47	392214.28	1392238.75
29	373876.37	1415105.75	Контур 4.135.3		
30	373659.17	1414802.10	65	380083.05	1401733.15
31	373444.33	1414487.34	66	379985.35	1401920.83
32	373288.16	1414249.76	67	379984.14	1401920.21
33	373076.45	1413913.24	68	379870.64	1401862.38
34	372938.87	1413685.67	69	379969.38	1401672.71
35	372737.41	1413337.52	65	380083.05	1401733.15
36	372609.84	1413107.50	Сектор 4.136	Набс 850.00 м – 855.00 м	
37	372420.65	1412750.77	Контур 4.136.1		
38	372297.14	1412506.71	1	392274.60	1392083.39
39	372126.59	1412154.06	2	392274.09	1392084.72
40	371941.04	1411746.13	3	392214.28	1392238.75
41	372093.60	1411679.03	4	391165.66	1391868.05

Обозначение характерных точек границ	Координаты МСК-26 зона 1		Обозначение характерных точек границ	Координаты МСК-26 зона 1	
	X	Y		X	Y
5	390108.23	1391566.72	42	375037.27	1416782.81
6	389047.96	1391333.93	43	374765.82	1416480.88
7	387975.45	1391166.30	44	374592.00	1416280.29
8	386894.72	1391064.45	45	374330.88	1415967.33
9	385809.77	1391028.78	46	374158.13	1415752.04
10	384721.19	1391059.65	47	373916.28	1415439.22
11	384609.27	1391066.33	48	373717.30	1415170.36
12	384598.40	1390900.01	49	373520.32	1414894.38
13	384725.90	1390892.41	50	373305.72	1414579.88
14	385824.30	1390862.14	51	373148.12	1414340.12
15	386919.39	1390899.02	52	372934.42	1414000.45
16	388010.18	1391002.68	53	372795.59	1413770.79
17	389092.61	1391172.73	54	372592.23	1413419.38
18	390162.64	1391408.55	55	372463.50	1413187.26
19	391216.28	1391709.26	56	372272.53	1412827.18
1	392274.60	1392083.39	57	372147.89	1412580.90
Контур 4.136.2			58	371975.74	1412224.93
20	372938.87	1413685.67	59	371788.47	1411813.22
21	373076.45	1413913.24	60	371941.04	1411746.13
22	373288.16	1414249.76	61	372126.59	1412154.06
23	373444.33	1414487.34	62	372297.14	1412506.71
24	373659.17	1414802.10	63	372420.65	1412750.77
25	373876.37	1415105.75	64	372609.84	1413107.50
26	374053.88	1415344.83	65	372737.41	1413337.52
27	374301.03	1415664.14	20	372938.87	1413685.67
28	374465.88	1415869.10	Контур 4.136.3		
29	374723.66	1416177.87	66	379952.50	1401663.74
30	374897.97	1416378.71	67	379969.38	1401672.71
31	375163.87	1416674.28	68	379870.64	1401862.38
32	375358.20	1416881.81	69	379834.64	1401844.04
33	375623.48	1417155.41	70	379755.93	1401803.93
34	375889.19	1417417.67	71	379855.70	1401612.27
35	376104.80	1417623.04	66	379952.50	1401663.74
36	376277.47	1417781.04	Сектор 4.137	Набс 855.00 м – 860.00 м	
37	376039.47	1417789.19	Контур 4.137.1		
38	375978.11	1417732.80	1	392334.93	1391928.03
39	375703.27	1417469.32	2	392274.60	1392083.39
40	375499.62	1417267.20	3	391216.28	1391709.26
41	375220.47	1416978.90	4	390162.64	1391408.55

Обозначение характерных точек границ	Координаты МСК-26 зона 1		Обозначение характерных точек границ	Координаты МСК-26 зона 1	
	X	Y		X	Y
5	389092.61	1391172.73	42	374782.83	1416750.79
6	388010.18	1391002.68	43	374605.14	1416550.42
7	386919.39	1390899.02	44	374343.86	1416244.82
8	385824.30	1390862.14	45	374173.63	1416038.08
9	384725.90	1390892.41	46	373923.73	1415723.11
10	384598.40	1390900.01	47	373761.19	1415510.27
11	384587.53	1390733.70	48	373523.00	1415186.36
12	384716.24	1390726.03	49	373368.36	1414967.70
13	385824.83	1390695.48	50	373142.20	1414635.28
14	386930.09	1390732.70	51	372995.68	1414411.10
15	388031.02	1390837.32	52	372781.85	1414070.61
16	389123.50	1391008.96	53	372643.65	1413841.21
17	390203.47	1391246.97	54	372442.44	1413493.12
18	391266.90	1391550.47	55	372312.73	1413258.81
1	392334.93	1391928.03	56	372124.41	1412903.58
Контур 4.137.2			57	371998.65	1412655.08
19	372795.59	1413770.79	58	371824.89	1412295.80
20	372934.42	1414000.45	59	371635.91	1411880.32
21	373148.12	1414340.12	60	371788.47	1411813.22
22	373305.72	1414579.88	61	371975.74	1412224.93
23	373520.32	1414894.38	62	372147.89	1412580.90
24	373717.30	1415170.36	63	372272.53	1412827.18
25	373916.28	1415439.22	64	372463.50	1413187.26
26	374158.13	1415752.04	65	372592.23	1413419.38
27	374330.88	1415967.33	19	372795.59	1413770.79
28	374592.00	1416280.29	Контур 4.137.3		
29	374765.82	1416480.88	66	379808.71	1401587.28
30	375037.27	1416782.81	67	379855.70	1401612.27
31	375220.47	1416978.90	68	379755.93	1401803.93
32	375499.62	1417267.20	69	379685.14	1401767.86
33	375703.27	1417469.32	70	379641.22	1401745.48
34	375978.11	1417732.80	71	379742.03	1401551.83
35	376039.47	1417789.19	66	379808.71	1401587.28
36	375959.81	1417791.92	Сектор 4.138	Набс 860.00 м – 865.00 м	
37	375803.19	1417795.62	Контур 4.138.1		
38	375714.89	1417712.79	1	392395.25	1391772.66
39	375523.00	1417525.97	2	392334.93	1391928.03
40	375240.05	1417240.33	3	391266.90	1391550.47
41	375055.13	1417046.61	4	390203.47	1391246.97

Обозначение характерных точек границ	Координаты МСК-26 зона 1		Обозначение характерных точек границ	Координаты МСК-26 зона 1	
	X	Y		X	Y
5	389123.50	1391008.96	42	374215.98	1416351.70
6	388031.02	1390837.32	43	374044.23	1416143.11
7	386930.09	1390732.70	44	373792.01	1415825.23
8	385824.83	1390695.48	45	373628.02	1415610.48
9	384716.24	1390726.03	46	373387.63	1415283.58
10	384587.53	1390733.70	47	373231.61	1415062.97
11	384576.66	1390567.39	48	373003.36	1414727.47
12	384721.10	1390558.78	49	372855.53	1414501.29
13	385839.45	1390528.85	50	372639.72	1414157.66
14	386954.85	1390567.27	51	372500.29	1413926.21
15	388065.83	1390673.71	52	372297.22	1413574.90
16	389168.24	1390847.78	53	372161.23	1413329.00
17	390257.97	1391088.82	54	371972.69	1412973.07
18	391330.95	1391395.94	55	371838.39	1412706.91
1	392395.25	1391772.66	56	371671.48	1412361.26
Контур 4.138.2			57	371483.35	1411947.41
19	372643.65	1413841.21	58	371635.91	1411880.32
20	372781.85	1414070.61	59	371824.89	1412295.80
21	372995.68	1414411.10	60	371998.65	1412655.08
22	373142.20	1414635.28	61	372124.41	1412903.58
23	373368.36	1414967.70	62	372312.73	1413258.81
24	373523.00	1415186.36	63	372442.44	1413493.12
25	373761.19	1415510.27	19	372643.65	1413841.21
26	373923.73	1415723.11	Контур 4.138.3		
27	374173.63	1416038.08	64	379742.03	1401551.83
28	374343.86	1416244.82	65	379641.22	1401745.48
29	374605.14	1416550.42	66	379535.64	1401691.69
30	374782.83	1416750.79	67	379526.50	1401687.03
31	375055.13	1417046.61	68	379628.35	1401491.38
32	375240.05	1417240.33	69	379664.92	1401510.83
33	375523.00	1417525.97	64	379742.03	1401551.83
34	375714.89	1417712.79	Сектор 4.139 Набс 865.00 м – 870.00 м		
35	375803.19	1417795.62	Контур 4.139.1		
36	375566.79	1417801.20	1	372500.29	1413926.21
37	375405.90	1417644.57	2	372639.72	1414157.66
38	375120.33	1417356.29	3	372855.53	1414501.29
39	374933.76	1417160.83	4	373003.36	1414727.47
40	374658.95	1416862.28	5	373231.61	1415062.97
41	374479.67	1416660.12	6	373387.63	1415283.58

Обозначение характерных точек границ	Координаты МСК-26 зона I		Обозначение характерных точек границ	Координаты МСК-26 зона I	
	X	Y		X	Y
7	373628.02	1415610.48	Контур 4.139.2		
8	373792.01	1415825.23	45	392455.58	1391617.30
9	374044.23	1416143.11	46	392412.53	1391725.88
10	374215.98	1416351.70	47	392395.25	1391772.66
11	374479.67	1416660.12	48	391330.95	1391395.94
12	374658.95	1416862.28	49	390257.97	1391088.82
13	374933.76	1417160.83	50	389168.24	1390847.78
14	375120.33	1417356.29	51	388065.83	1390673.71
15	375405.90	1417644.57	52	386954.85	1390567.27
16	375566.79	1417801.20	53	385839.45	1390528.85
17	375333.53	1417806.70	54	384721.10	1390558.78
18	375288.80	1417763.16	55	384576.66	1390567.39
19	375000.62	1417472.24	56	384565.79	1390401.08
20	374812.40	1417275.06	57	384711.57	1390392.39
21	374535.07	1416973.77	58	385840.11	1390362.18
22	374354.20	1416769.82	59	386965.69	1390400.96
23	374088.09	1416458.58	60	388086.80	1390508.37
24	373914.82	1416248.14	61	389199.27	1390684.03
25	373660.30	1415927.35	62	390298.93	1390927.27
26	373494.85	1415710.70	63	391381.70	1391237.19
27	373252.26	1415380.80	45	392455.58	1391617.30
28	373094.86	1415158.24	Контур 4.139.3		
29	372864.51	1414819.67	64	379628.35	1401491.38
30	372715.38	1414591.49	65	379526.50	1401687.03
31	372497.60	1414244.71	66	379411.79	1401628.59
32	372356.93	1414011.21	67	379514.68	1401430.94
33	372151.99	1413656.69	68	379521.13	1401434.37
34	372014.80	1413408.60	64	379628.35	1401491.38
35	371824.54	1413049.42	Сектор 4.140	Набс 870.00 м – 875.00 м	
36	371689.04	1412780.88	Контур 4.140.1		
37	371520.61	1412432.08	1	392515.90	1391461.93
38	371330.78	1412014.51	2	392455.58	1391617.30
39	371483.35	1411947.41	3	391381.70	1391237.19
40	371671.48	1412361.26	4	390298.93	1390927.27
41	371838.39	1412706.91	5	389199.27	1390684.03
42	371972.69	1412973.07	6	388086.80	1390508.37
43	372161.23	1413329.00	7	386965.69	1390400.96
44	372297.22	1413574.90	8	385840.11	1390362.18
1	372500.29	1413926.21	9	384711.57	1390392.39

Обозначение характерных точек границ	Координаты МСК-26 зона 1		Обозначение характерных точек границ	Координаты МСК-26 зона 1	
	X	Y		X	Y
10	384565.79	1390401.08	47	372951.86	1415244.46
11	384554.92	1390234.77	48	372721.26	1414905.28
12	384702.05	1390226.00	49	372569.32	1414672.41
13	385840.77	1390195.52	50	372351.30	1414325.01
14	386976.53	1390234.64	51	372207.99	1414086.73
15	388107.77	1390343.03	52	372002.86	1413731.57
16	389230.29	1390520.28	53	371868.37	1413488.20
17	390339.90	1390765.72	54	371676.39	1413125.76
18	391432.45	1391078.44	55	371539.70	1412854.86
1	392515.90	1391461.93	56	371369.74	1412502.91
Контур 4.140.2			57	371178.22	1412081.61
19	372151.99	1413656.69	58	371330.78	1412014.51
20	372356.93	1414011.21	59	371520.61	1412432.08
21	372497.60	1414244.71	60	371689.04	1412780.88
22	372715.38	1414591.49	61	371824.54	1413049.42
23	372864.51	1414819.67	62	372014.80	1413408.60
24	373094.86	1415158.24	19	372151.99	1413656.69
25	373252.26	1415380.80	Контур 4.140.3		
26	373494.85	1415710.70	63	379514.68	1401430.94
27	373660.30	1415927.35	64	379411.79	1401628.59
28	373914.82	1416248.14	65	379386.14	1401615.51
29	374088.09	1416458.58	66	379297.08	1401570.14
30	374354.20	1416769.82	67	379401.00	1401370.50
31	374535.07	1416973.77	63	379514.68	1401430.94
32	374812.40	1417275.06	Сектор 4.141 Набс 875.00 м – 880.00 м		
33	375000.62	1417472.24	Контур 4.141.1		
34	375288.80	1417763.16	1	392576.23	1391306.57
35	375333.53	1417806.70	2	392551.99	1391367.44
36	375306.09	1417807.35	3	392515.90	1391461.93
37	375103.90	1417813.38	4	391432.45	1391078.44
38	374875.36	1417582.52	5	390339.90	1390765.72
39	374683.53	1417381.25	6	389230.29	1390520.28
40	374405.85	1417079.39	7	388107.77	1390343.03
41	374221.52	1416871.22	8	386976.53	1390234.64
42	373955.10	1416559.39	9	385840.77	1390195.52
43	373778.52	1416344.60	10	384702.05	1390226.00
44	373523.70	1416023.22	11	384554.92	1390234.77
45	373355.10	1415802.11	12	384544.05	1390068.46
46	373112.23	1415471.60	13	384706.93	1390058.75

Обозначение характерных точек границ	Координаты МСК-26 зона 1		Обозначение характерных точек границ	Координаты МСК-26 зона 1	
	X	Y		X	Y
14	385855.39	1390028.89	51	372976.82	1415568.77
15	387001.28	1390069.22	52	372808.06	1415329.52
16	388142.58	1390179.42	53	372582.38	1414997.42
17	389275.02	1390359.10	54	372422.49	1414752.15
18	390394.38	1390607.57	55	372209.14	1414412.00
19	391496.49	1390923.92	56	372058.35	1414161.03
1	392576.23	1391306.57	57	371857.60	1413813.29
Контур 4.141.2			58	371716.11	1413556.97
20	372002.86	1413731.57	59	371528.24	1413202.11
21	372207.99	1414086.73	60	371390.35	1412928.84
22	372351.30	1414325.01	61	371218.87	1412573.73
23	372569.32	1414672.41	62	371025.65	1412148.70
24	372721.26	1414905.28	63	371178.22	1412081.61
25	372951.86	1415244.46	64	371369.74	1412502.91
26	373112.23	1415471.60	65	371539.70	1412854.86
27	373355.10	1415802.11	66	371676.39	1413125.76
28	373523.70	1416023.22	67	371868.37	1413488.20
29	373778.52	1416344.60	20	372002.86	1413731.57
30	373955.10	1416559.39	Контур 4.141.3		
31	374221.52	1416871.22	68	379377.34	1401357.92
32	374405.85	1417079.39	69	379401.00	1401370.50
33	374683.53	1417381.25	70	379297.08	1401570.14
34	374875.36	1417582.52	71	379236.64	1401539.34
35	375103.90	1417813.38	72	379182.37	1401511.69
36	375011.98	1417816.12	73	379287.33	1401310.06
37	374992.64	1417817.06	68	379377.34	1401357.92
38	374986.81	1417837.83	Сектор 4.142	Набс 880.00 м – 885.00 м	
39	374981.17	1417860.94	Контур 4.142.1		
40	374973.06	1417885.48	1	371857.60	1413813.29
41	374969.42	1417898.58	2	372058.35	1414161.03
42	374967.98	1417913.06	3	372209.14	1414412.00
43	374755.60	1417698.43	4	372422.49	1414752.15
44	374553.69	1417486.40	5	372582.38	1414997.42
45	374281.92	1417190.83	6	372808.06	1415329.52
46	374087.92	1416971.55	7	372976.82	1415568.77
47	373827.17	1416666.21	8	373214.52	1415892.38
48	373641.33	1416439.97	9	373391.94	1416125.28
49	373391.94	1416125.28	10	373641.33	1416439.97
50	373214.52	1415892.38	11	373827.17	1416666.21

Обозначение характерных точек границ	Координаты МСК-26 зона 1		Обозначение характерных точек границ	Координаты МСК-26 зона 1	
	X	Y		X	Y
12	374087.92	1416971.55	51	371528.24	1413202.11
13	374281.92	1417190.83	52	371716.11	1413556.97
14	374553.69	1417486.40	1	371857.60	1413813.29
15	374755.60	1417698.43	Контур 4.142.2		
16	374967.98	1417913.06	53	392636.55	1391151.21
17	374967.95	1417913.36	54	392576.23	1391306.57
18	374965.93	1417920.47	55	391496.49	1390923.92
19	374956.95	1417942.04	56	390394.38	1390607.57
20	374942.04	1417976.15	57	389275.02	1390359.10
21	374933.43	1417994.11	58	388142.58	1390179.42
22	374929.29	1418002.99	59	387001.28	1390069.22
23	374929.12	1418014.29	60	385855.39	1390028.89
24	374927.39	1418020.15	61	384706.93	1390058.75
25	374909.66	1418036.93	62	384544.05	1390068.46
26	374891.24	1418056.89	63	384533.18	1389902.14
27	374883.75	1418064.88	64	384697.53	1389892.35
28	374635.84	1417814.34	65	385856.18	1389862.23
29	374432.18	1417600.48	66	387012.25	1389902.91
30	374158.00	1417302.27	67	388163.68	1390014.10
31	373962.31	1417081.09	68	389306.17	1390195.37
32	373699.24	1416773.04	69	390435.47	1390446.05
33	373511.79	1416544.84	70	391547.36	1390765.21
34	373260.18	1416227.35	53	392636.55	1391151.21
35	373081.22	1415992.43	Контур 4.142.3		
36	372841.42	1415665.94	71	379287.33	1401310.06
37	372671.19	1415424.62	72	379182.37	1401511.69
38	372443.50	1415089.56	73	379087.14	1401463.17
39	372282.23	1414842.17	74	379067.65	1401453.24
40	372066.98	1414498.99	75	379173.65	1401249.62
41	371914.88	1414245.85	76	379233.55	1401281.47
42	371712.35	1413895.02	71	379287.33	1401310.06
43	371569.63	1413636.48	Сектор 4.143	Набс 885.00 м – 890.00 м	
44	371380.09	1413278.46	Контур 4.143.1		
45	371241.00	1413002.82	1	371712.35	1413895.02
46	371068.00	1412644.56	2	371914.88	1414245.85
47	370873.09	1412215.80	3	372066.98	1414498.99
48	371025.65	1412148.70	4	372282.23	1414842.17
49	371218.87	1412573.73	5	372443.50	1415089.56
50	371390.35	1412928.84	6	372671.19	1415424.62

Обозначение характерных точек границ	Координаты МСК-26 зона 1		Обозначение характерных точек границ	Координаты МСК-26 зона 1	
	X	Y		X	Y
7	372841.42	1415665.94	46	373798.71	1417146.79
8	373081.22	1415992.43	47	373564.70	1416871.99
9	373260.18	1416227.35	48	373345.90	1416604.49
10	373511.79	1416544.84	49	373122.11	1416321.31
11	373699.24	1416773.04	50	372913.25	1416045.97
12	373962.31	1417081.09	51	372699.99	1415754.77
13	374158.00	1417302.27	52	372501.37	1415471.97
14	374432.18	1417600.48	53	372298.92	1415173.15
15	374635.84	1417814.34	54	372110.79	1414883.26
16	374883.75	1418064.88	55	371919.43	1414577.23
17	374876.61	1418072.49	56	371742.05	1414280.63
18	374850.78	1418102.98	57	371562.03	1413967.79
19	374839.81	1418114.89	58	371395.64	1413664.90
20	374836.71	1418127.52	59	371227.20	1413345.68
21	374836.42	1418140.37	60	371072.02	1413036.89
22	374832.38	1418152.73	61	370915.40	1412711.70
23	374826.27	1418170.75	62	370720.52	1412282.89
24	374820.02	1418183.46	63	370873.09	1412215.80
25	374819.58	1418189.76	64	371068.00	1412644.56
26	374825.27	1418203.40	65	371241.00	1413002.82
27	374835.41	1418218.19	66	371380.09	1413278.46
28	374840.58	1418235.61	67	371569.63	1413636.48
29	374842.94	1418253.41	1	371712.35	1413895.02
30	374842.16	1418257.93	Контур 4.143.2		
31	374762.42	1418179.80	68	392696.88	1390995.84
32	374620.35	1418035.81	69	392691.46	1391009.00
33	374615.40	1417986.26	70	392636.55	1391151.21
34	374604.50	1417928.26	71	391547.36	1390765.21
35	374605.69	1417896.58	72	390435.47	1390446.05
36	374608.71	1417865.51	73	389306.17	1390195.37
37	374607.30	1417838.67	74	388163.68	1390014.10
38	374594.64	1417775.05	75	387012.25	1389902.91
39	374560.10	1417781.89	76	385856.18	1389862.23
40	374513.07	1417794.11	77	384697.53	1389892.35
41	374471.29	1417808.39	78	384533.18	1389902.14
42	374427.16	1417833.78	79	384522.31	1389735.83
43	374427.06	1417836.57	80	384702.02	1389725.13
44	374271.10	1417672.12	81	385856.97	1389695.56
45	374027.17	1417406.09	82	387023.21	1389736.61

Обозначение характерных точек границ	Координаты МСК-26 зона 1		Обозначение характерных точек границ	Координаты МСК-26 зона 1	
	X	Y		X	Y
83	388184.78	1389848.77	10	374766.07	1418344.87
84	389337.33	1390031.64	11	374758.47	1418353.55
85	390476.56	1390284.53	12	374752.04	1418347.22
86	391598.23	1390606.50	13	374630.80	1418226.78
68	392696.88	1390995.84	14	374631.28	1418214.70
Контур 4.143.3			15	374630.24	1418159.62
87	379173.65	1401249.62	16	374625.26	1418085.06
88	379067.65	1401453.24	17	374620.35	1418035.81
89	378952.94	1401394.79	1	374762.42	1418179.80
90	379059.98	1401189.17	Контур 4.145.2		
91	379089.76	1401205.01	18	371562.03	1413967.79
87	379173.65	1401249.62	19	371742.05	1414280.63
Сектор 4.144	Набс 888.95 м – 895.00 м		20	371919.43	1414577.23
1	399032.14	1394818.82	21	372110.79	1414883.26
2	399289.91	1395067.57	22	372298.92	1415173.15
3	399218.34	1395018.38	23	372501.37	1415471.97
4	399087.96	1394930.77	24	372699.99	1415754.77
5	398956.67	1394844.53	25	372913.25	1416045.97
6	398824.49	1394759.67	26	373122.11	1416321.31
7	398691.43	1394676.20	27	373345.90	1416604.49
8	398557.49	1394594.13	28	373564.70	1416871.99
9	398422.71	1394513.46	29	373798.71	1417146.79
10	398344.01	1394467.47	30	374027.17	1417406.09
11	398359.45	1394449.87	31	374271.10	1417672.12
12	398478.75	1394313.89	32	374427.06	1417836.57
13	398510.84	1394342.18	33	374425.95	1417868.31
14	398779.51	1394583.10	34	374421.39	1417897.92
1	399032.14	1394818.82	35	374415.61	1417924.49
Сектор 4.145	Набс 890.00 м – 893.70 м		36	374414.22	1417944.05
Контур 4.145.1			37	374416.63	1417990.70
1	374762.42	1418179.80	38	374400.34	1417991.84
2	374842.16	1418257.93	39	374254.59	1417839.06
3	374841.31	1418262.86	40	374092.95	1417665.66
4	374841.18	1418269.45	41	373933.45	1417490.30
5	374833.64	1418280.32	42	373776.10	1417313.00
6	374820.56	1418295.40	43	373620.92	1417133.80
7	374805.27	1418309.93	44	373467.95	1416952.71
8	374789.61	1418322.27	45	373317.20	1416769.77
9	374776.75	1418333.92	46	373168.70	1416585.00

Обозначение характерных точек границ	Координаты МСК-26 зона 1		Обозначение характерных точек границ	Координаты МСК-26 зона 1	
	X	Y		X	Y
47	373022.46	1416398.43	12	375032.75	1418568.45
48	372878.52	1416210.08	13	375046.39	1418574.03
49	372736.89	1416019.99	14	375063.42	1418577.64
50	372597.59	1415828.19	1	375074.23	1418582.99
51	372460.64	1415634.70	Сектор 4.147	Набс 890.00 м – 895.00 м	
52	372326.07	1415439.55	Контур 4.147.1		
53	372193.90	1415242.77	1	392757.20	1390840.48
54	372064.13	1415044.39	2	392696.88	1390995.84
55	371936.80	1414844.44	3	391598.23	1390606.50
56	371811.92	1414642.95	4	390476.56	1390284.53
57	371689.52	1414439.95	5	389337.33	1390031.64
58	371569.60	1414235.46	6	388184.78	1389848.77
59	371452.19	1414029.53	7	387023.21	1389736.61
60	371337.30	1413822.18	8	385856.97	1389695.56
61	371224.96	1413613.44	9	384702.02	1389725.13
62	371115.17	1413403.35	10	384522.31	1389735.83
63	371007.96	1413191.93	11	384511.44	1389569.52
64	370903.34	1412979.21	12	384692.75	1389558.73
65	370801.33	1412765.23	13	385871.31	1389528.93
66	370701.94	1412550.02	14	387047.70	1389571.17
67	370605.18	1412333.62	15	388219.31	1389685.13
68	370720.52	1412282.89	16	389381.79	1389870.42
69	370915.40	1412711.70	17	390530.78	1390126.32
70	371072.02	1413036.89	18	391662.01	1390451.89
71	371227.20	1413345.68	1	392757.20	1390840.48
72	371395.64	1413664.90	Контур 4.147.2		
18	371562.03	1413967.79	19	379059.98	1401189.17
Сектор 4.146	Набс 892.18 м – 893.78 м		20	378952.94	1401394.79
1	375074.23	1418582.99	21	378937.63	1401386.99
2	375086.78	1418594.88	22	378838.23	1401336.34
3	375091.27	1418610.13	23	378946.30	1401128.73
4	375093.66	1418629.20	19	379059.98	1401189.17
5	375094.28	1418663.37	Сектор 4.148	Набс 895.00 м – 901.89 м	
6	375091.65	1418673.64	Контур 4.148.1		
7	374984.96	1418572.80	1	392458.22	1390482.07
8	374990.36	1418566.14	2	392681.53	1390565.17
9	375001.84	1418562.07	3	392840.41	1390626.19
10	375009.95	1418560.28	4	392757.20	1390840.48
11	375020.66	1418561.56	5	391662.01	1390451.89

Обозначение характерных точек границ	Координаты МСК-26 зона 1		Обозначение характерных точек границ	Координаты МСК-26 зона 1	
	X	Y		X	Y
6	390530.78	1390126.32	45	392008.63	1390324.09
7	389381.79	1389870.42	46	392233.90	1390401.71
8	388219.31	1389685.13	1	392458.22	1390482.07
9	387047.70	1389571.17	Контур 4.148.2		
10	385871.31	1389528.93	47	399621.70	1395074.01
11	384692.75	1389558.73	48	399788.37	1395244.28
12	384511.44	1389569.52	49	399952.96	1395416.57
13	384496.46	1389340.34	50	400115.43	1395590.86
14	384734.32	1389326.26	51	400275.76	1395767.13
15	384972.33	1389315.08	52	400409.95	1395918.05
16	385210.46	1389306.80	53	400348.45	1395866.89
17	385448.67	1389301.44	54	400226.89	1395767.40
18	385686.93	1389298.99	55	400104.31	1395669.19
19	385925.20	1389299.45	56	399980.69	1395572.26
20	386163.45	1389302.82	57	399856.08	1395476.64
21	386401.64	1389309.11	58	399730.46	1395382.33
22	386639.74	1389318.30	59	399603.87	1395289.33
23	386877.70	1389330.40	60	399476.31	1395197.67
24	387115.50	1389345.40	61	399347.79	1395107.35
25	387353.10	1389363.31	62	399289.91	1395067.57
26	387590.46	1389384.12	63	399032.14	1394818.82
27	387827.55	1389407.83	64	398779.51	1394583.10
28	388064.33	1389434.44	65	398510.84	1394342.18
29	388300.77	1389463.93	66	398478.75	1394313.89
30	388536.84	1389496.31	67	398630.15	1394141.31
31	388772.49	1389531.57	68	398757.79	1394253.89
32	389007.69	1389569.71	69	398934.56	1394413.66
33	389242.40	1389610.72	70	399109.35	1394575.59
34	389476.60	1389654.60	71	399282.16	1394739.64
35	389710.25	1389701.33	72	399452.95	1394905.79
36	389943.30	1389750.91	47	399621.70	1395074.01
37	390175.74	1389803.34	Сектор 4.149 Набс 1007.00 м		
38	390407.51	1389858.60	1	367917.39	1407088.11
39	390638.59	1389916.69	2	367941.40	1407117.14
40	390868.95	1389977.60	3	367961.59	1407148.94
41	391098.55	1390041.32	4	367977.63	1407183.03
42	391327.34	1390107.84	5	367989.27	1407218.86
43	391555.31	1390177.15	6	367996.33	1407255.87
44	391782.42	1390249.24	7	367998.70	1407293.47

Обозначение характерных точек границ	Координаты МСК-26 зона 1		Обозначение характерных точек границ	Координаты МСК-26 зона 1	
	X	Y		X	Y
8	367996.33	1407331.07	47	367791.40	1407008.15
9	367989.27	1407368.08	48	367826.43	1407022.02
10	367977.63	1407403.91	49	367859.45	1407040.17
11	367961.59	1407438.00	50	367889.93	1407062.32
12	367941.40	1407469.81	1	367917.39	1407088.11
13	367917.39	1407498.84	Сектор 4.150	Набс 1007.00 м – 1010.00 м	
14	367889.93	1407524.62	Внешняя граница		
15	367859.45	1407546.77	1	367997.81	1406962.65
16	367826.43	1407564.92	2	368036.58	1407002.38
17	367791.40	1407578.79	3	368070.68	1407047.43
18	367754.91	1407588.16	4	368092.62	1407084.31
19	367717.54	1407592.88	5	368113.94	1407130.45
20	367679.86	1407592.88	6	368130.45	1407181.29
21	367642.48	1407588.16	7	368135.13	1407201.65
22	367605.99	1407578.79	8	368143.20	1407257.07
23	367570.97	1407564.92	9	368144.27	1407312.57
24	367537.95	1407546.77	10	368138.36	1407368.26
25	367507.47	1407524.62	11	368125.52	1407422.78
26	367480.01	1407498.84	12	368105.75	1407475.71
27	367455.99	1407469.81	13	368079.70	1407525.29
28	367435.81	1407438.00	14	368047.64	1407571.22
29	367419.77	1407403.91	15	368010.43	1407612.40
30	367408.12	1407368.08	16	367967.61	1407649.27
31	367401.06	1407331.07	17	367921.32	1407679.91
32	367399.29	1407274.63	18	367871.13	1407704.76
33	367401.06	1407255.87	19	367818.22	1407723.13
34	367408.12	1407218.86	20	367763.43	1407734.72
35	367419.77	1407183.03	21	367707.12	1407739.38
36	367435.81	1407148.94	22	367651.16	1407736.92
37	367455.99	1407117.14	23	367595.96	1407727.46
38	367480.01	1407088.11	24	367542.38	1407711.17
39	367507.47	1407062.32	25	367491.26	1407688.28
40	367537.95	1407040.17	26	367443.41	1407659.17
41	367570.97	1407022.02	27	367399.59	1407624.29
42	367605.99	1407008.15	28	367360.49	1407584.19
43	367642.48	1406998.78	29	367326.72	1407539.51
44	367679.86	1406994.06	30	367304.77	1407502.63
45	367717.54	1406994.06	31	367283.46	1407456.49
46	367754.91	1406998.78	32	367266.95	1407405.66

Обозначение характерных точек границ	Координаты МСК-26 зона 1		Обозначение характерных точек границ	Координаты МСК-26 зона 1	
	X	Y		X	Y
33	367257.36	1407357.71	70	367754.91	1407588.16
34	367253.17	1407313.64	71	367717.54	1407592.88
35	367253.14	1407273.87	72	367679.86	1407592.88
36	367259.04	1407218.68	73	367642.48	1407588.16
37	367271.88	1407164.16	74	367605.99	1407578.79
38	367291.45	1407111.69	75	367570.97	1407564.92
39	367317.45	1407062.08	76	367537.95	1407546.77
40	367349.45	1407016.12	77	367507.47	1407524.62
41	367387.32	1406974.18	78	367480.01	1407498.84
42	367429.79	1406937.67	79	367455.99	1407469.81
43	367476.08	1406907.03	80	367435.81	1407438.00
44	367526.72	1406881.98	81	367419.77	1407403.91
45	367579.65	1406863.67	82	367408.12	1407368.08
46	367633.97	1406852.22	83	367401.06	1407331.07
47	367689.78	1406847.58	84	367399.29	1407274.63
48	367746.23	1406850.02	85	367401.06	1407255.87
49	367800.95	1406859.38	86	367408.12	1407218.86
50	367855.02	1406875.78	87	367419.77	1407183.03
51	367905.69	1406898.44	88	367435.81	1407148.94
52	367953.99	1406927.78	89	367455.99	1407117.14
1	367997.81	1406962.65	90	367480.01	1407088.11
Внутренняя граница			91	367507.47	1407062.32
53	367917.39	1407088.11	92	367537.95	1407040.17
54	367941.40	1407117.14	93	367570.97	1407022.02
55	367961.59	1407148.94	94	367605.99	1407008.15
56	367977.63	1407183.03	95	367642.48	1406998.78
57	367989.27	1407218.86	96	367679.86	1406994.06
58	367996.33	1407255.87	97	367717.54	1406994.06
59	367998.70	1407293.47	98	367754.91	1406998.78
60	367996.33	1407331.07	99	367791.40	1407008.15
61	367989.27	1407368.08	100	367826.43	1407022.02
62	367977.63	1407403.91	101	367859.45	1407040.17
63	367961.59	1407438.00	102	367889.93	1407062.32
64	367941.40	1407469.81	53	367917.39	1407088.11
65	367917.39	1407498.84	Сектор 4.151	Набс 1010.00 м – 1015.00 м	
66	367889.93	1407524.62	Внешняя граница		
67	367859.45	1407546.77	1	368170.74	1406790.79
68	367826.43	1407564.92	2	368217.48	1406839.39
69	367791.40	1407578.79	3	368256.58	1406888.15

Обозначение характерных точек границ	Координаты МСК-26 зона 1		Обозначение характерных точек границ	Координаты МСК-26 зона 1	
	X	Y		X	Y
4	368293.38	1406944.64	43	367014.56	1407379.90
5	368323.19	1407001.02	44	367009.64	1407316.41
6	368346.48	1407057.40	45	367009.51	1407312.44
7	368365.75	1407118.68	46	367010.57	1407248.89
8	368371.53	1407143.05	47	367017.75	1407185.59
9	368382.53	1407204.66	48	367030.20	1407124.31
10	368387.89	1407274.50	49	367050.92	1407057.40
11	368386.83	1407338.05	50	367075.30	1406998.71
12	368379.64	1407401.35	51	367105.93	1406941.41
13	368367.20	1407462.63	52	367140.07	1406889.19
14	368346.94	1407528.24	53	367181.53	1406837.56
15	368323.19	1407585.92	54	367224.91	1406792.44
16	368292.14	1407644.40	55	367278.25	1406747.06
17	368257.98	1407696.85	56	367330.29	1406710.56
18	368214.99	1407750.39	57	367385.72	1406679.17
19	368171.68	1407795.27	58	367442.62	1406653.21
20	368121.28	1407838.22	59	367508.93	1406630.65
21	368070.22	1407874.41	60	367570.74	1406615.87
22	368009.31	1407908.99	61	367633.84	1406607.09
23	367952.55	1407934.62	62	367696.30	1406603.90
24	367888.68	1407956.22	63	367766.25	1406607.34
25	367826.65	1407971.07	64	367827.91	1406616.11
26	367763.56	1407979.85	65	367893.41	1406632.10
27	367701.10	1407983.04	66	367952.55	1406652.32
28	367631.14	1407979.60	67	368013.89	1406680.30
29	367568.23	1407970.59	68	368068.19	1406711.25
30	367505.12	1407955.17	69	368123.21	1406750.22
31	367446.04	1407935.09	1	368170.74	1406790.79
32	367385.72	1407907.78	Внутренняя граница		
33	367331.24	1407876.98	70	367997.81	1406962.65
34	367275.10	1407837.44	71	368036.58	1407002.38
35	367227.59	1407797.02	72	368070.68	1407047.43
36	367181.56	1407749.42	73	368092.62	1407084.31
37	367142.24	1407700.73	74	368113.94	1407130.45
38	367104.60	1407643.30	75	368130.45	1407181.29
39	367075.30	1407588.24	76	368135.13	1407201.65
40	367050.03	1407527.03	77	368143.20	1407257.07
41	367031.39	1407467.29	78	368144.27	1407312.57
42	367025.27	1407441.25	79	368138.36	1407368.26

Обозначение характерных точек границ	Координаты МСК-26 зона 1		Обозначение характерных точек границ	Координаты МСК-26 зона 1	
	X	Y		X	Y
80	368125.52	1407422.78	119	367855.02	1406875.78
81	368105.75	1407475.71	120	367905.69	1406898.44
82	368079.70	1407525.29	121	367953.99	1406927.78
83	368047.64	1407571.22	70	367997.81	1406962.65
84	368010.43	1407612.40	Сектор 4.152	Набс 1015.00 м – 1020.00 м	
85	367967.61	1407649.27	Внешняя граница		
86	367921.32	1407679.91	1	368337.42	1406613.30
87	367871.13	1407704.76	2	368387.83	1406664.46
88	367818.22	1407723.13	3	368431.58	1406716.13
89	367763.43	1407734.72	4	368478.01	1406780.43
90	367707.12	1407739.38	5	368516.34	1406843.97
91	367651.16	1407736.92	6	368548.38	1406907.99
92	367595.96	1407727.46	7	368579.78	1406986.57
93	367542.38	1407711.17	8	368601.77	1407058.85
94	367491.26	1407688.28	9	368612.15	1407103.34
95	367443.41	1407659.17	10	368624.40	1407176.53
96	367399.59	1407624.29	11	368630.62	1407247.85
97	367360.49	1407584.19	12	368631.22	1407320.89
98	367326.72	1407539.51	13	368625.91	1407397.52
99	367304.77	1407502.63	14	368614.73	1407470.88
100	367283.46	1407456.49	15	368598.40	1407540.58
101	367266.95	1407405.66	16	368577.07	1407607.85
102	367257.36	1407357.71	17	368548.47	1407678.74
103	367253.17	1407313.64	18	368515.08	1407745.27
104	367253.14	1407273.87	19	368478.01	1407806.51
105	367259.04	1407218.68	20	368436.93	1407863.89
106	367271.88	1407164.16	21	368387.83	1407922.48
107	367291.45	1407111.69	22	368335.51	1407975.43
108	367317.45	1407062.08	23	368281.33	1408022.22
109	367349.45	1407016.12	24	368224.53	1408064.10
110	367387.32	1406974.18	25	368159.52	1408104.76
111	367429.79	1406937.67	26	368093.56	1408138.86
112	367476.08	1406907.03	27	368027.62	1408166.59
113	367526.72	1406881.98	28	367965.42	1408187.49
114	367579.65	1406863.67	29	367888.83	1408206.92
115	367633.97	1406852.22	30	367815.64	1408219.17
116	367689.78	1406847.58	31	367744.32	1408225.39
117	367746.23	1406850.02	32	367671.28	1408225.99
118	367800.95	1406859.38	33	367594.88	1408220.71

Обозначение характерных точек границ	Координаты МСК-26 зона 1		Обозначение характерных точек границ	Координаты МСК-26 зона 1	
	X	Y		X	Y
34	367521.29	1408209.51	73	367818.24	1406368.10
35	367451.59	1408193.18	74	367888.83	1406380.02
36	367384.32	1408171.84	75	367952.54	1406395.71
37	367313.43	1408143.25	76	368027.62	1406420.35
38	367246.90	1408109.85	77	368095.98	1406449.22
39	367185.66	1408072.78	78	368159.52	1406482.18
40	367128.28	1408031.70	79	368217.30	1406517.92
41	367069.69	1407982.60	80	368281.33	1406564.72
42	367016.74	1407930.28	1	368337.42	1406613.30
43	366969.95	1407876.10	Внутренняя граница		
44	366920.81	1407808.63	81	368170.74	1406790.79
45	366881.70	1407744.14	82	368217.48	1406839.39
46	366849.55	1407680.14	83	368256.58	1406888.15
47	366817.52	1407600.08	84	368293.38	1406944.64
48	366795.62	1407528.09	85	368323.19	1407001.02
49	366782.17	1407468.31	86	368346.48	1407057.40
50	366771.49	1407397.52	87	368365.75	1407118.68
51	366766.13	1407319.57	88	368371.53	1407143.05
52	366766.83	1407246.83	89	368382.53	1407204.66
53	366773.34	1407173.88	90	368387.89	1407274.50
54	366785.25	1407103.34	91	368386.83	1407338.05
55	366800.93	1407039.63	92	368379.64	1407401.35
56	366825.58	1406964.55	93	368367.20	1407462.63
57	366854.44	1406896.19	94	368346.94	1407528.24
58	366887.53	1406832.44	95	368323.19	1407585.92
59	366926.04	1406770.65	96	368292.14	1407644.40
60	366971.58	1406708.79	97	368257.98	1407696.85
61	367020.33	1406652.84	98	368214.99	1407750.39
62	367071.46	1406602.74	99	368171.68	1407795.27
63	367125.52	1406557.38	100	368121.28	1407838.22
64	367187.84	1406512.72	101	368070.22	1407874.41
65	367251.53	1406474.55	102	368009.31	1407908.99
66	367315.61	1406442.72	103	367952.55	1407934.62
67	367376.37	1406417.96	104	367888.68	1407956.22
68	367451.59	1406393.77	105	367826.65	1407971.07
69	367523.86	1406376.94	106	367763.56	1407979.85
70	367594.88	1406366.23	107	367701.10	1407983.04
71	367667.51	1406361.07	108	367631.14	1407979.60
72	367744.09	1406361.54	109	367568.23	1407970.59

Обозначение характерных точек границ	Координаты МСК-26 зона 1		Обозначение характерных точек границ	Координаты МСК-26 зона 1	
	X	Y		X	Y
110	367505.12	1407955.17	149	368123.21	1406750.22
111	367446.04	1407935.09	81	368170.74	1406790.79
112	367385.72	1407907.78	Сектор 4.153 Набс 1020.00 м – 1025.00 м		
113	367331.24	1407876.98	Внешняя граница		
114	367275.10	1407837.44	1	368544.69	1406475.85
115	367227.59	1407797.02	2	368602.23	1406539.91
116	367181.56	1407749.42	3	368652.33	1406604.39
117	367142.24	1407700.73	4	368698.73	1406673.70
118	367104.60	1407643.30	5	368739.23	1406744.39
119	367075.30	1407588.24	6	368782.14	1406834.97
120	367050.03	1407527.03	7	368812.30	1406913.87
121	367031.39	1407467.29	8	368837.48	1406997.80
122	367025.27	1407441.25	9	368854.96	1407076.01
123	367014.56	1407379.90	10	368867.35	1407157.62
124	367009.64	1407316.41	11	368873.98	1407239.68
125	367009.51	1407312.44	12	368874.96	1407317.38
126	367010.57	1407248.89	13	368870.26	1407400.30
127	367017.75	1407185.59	14	368862.12	1407468.12
128	367030.20	1407124.31	15	368848.25	1407543.63
129	367050.92	1407057.40	16	368830.49	1407614.50
130	367075.30	1406998.71	17	368806.53	1407689.33
131	367105.93	1406941.41	18	368772.76	1407773.65
132	367140.07	1406889.19	19	368735.27	1407850.00
133	367181.53	1406837.56	20	368692.08	1407923.89
134	367224.91	1406792.44	21	368645.72	1407991.59
135	367278.25	1406747.06	22	368594.36	1408056.36
136	367330.29	1406710.56	23	368540.54	1408115.34
137	367385.72	1406679.17	24	368484.49	1408169.05
138	367442.62	1406653.21	25	368426.49	1408217.81
139	367508.93	1406630.65	26	368363.85	1408263.83
140	367570.74	1406615.87	27	368305.72	1408301.23
141	367633.84	1406607.09	28	368238.70	1408338.68
142	367696.30	1406603.90	29	368172.77	1408370.16
143	367766.25	1406607.34	30	368092.32	1408402.09
144	367827.91	1406616.11	31	368010.73	1408427.85
145	367893.41	1406632.10	32	367925.86	1408447.86
146	367952.55	1406652.32	33	367844.65	1408460.92
147	368013.89	1406680.30	34	367762.68	1408468.26
148	368068.19	1406711.25	35	367678.16	1408469.80

Обозначение характерных точек границ	Координаты МСК-26 зона 1		Обозначение характерных точек границ	Координаты МСК-26 зона 1	
	X	Y		X	Y
36	367600.11	1408465.83	75	367227.16	1406215.66
37	367526.62	1408457.31	76	367291.27	1406189.82
38	367434.78	1408439.92	77	367364.12	1406165.59
39	367352.82	1408418.00	78	367444.44	1406144.85
40	367270.21	1408389.20	79	367529.84	1406129.14
41	367194.99	1408356.73	80	367614.94	1406119.93
42	367121.69	1408318.79	81	367698.70	1406116.93
43	367051.40	1408275.91	82	367780.70	1406119.80
44	366968.79	1408216.15	83	367862.91	1406128.47
45	366905.17	1408162.09	84	367941.55	1406142.30
46	366843.22	1408101.18	85	368024.58	1406163.09
47	366789.18	1408039.80	86	368110.48	1406191.38
48	366739.03	1407974.08	87	368189.97	1406224.43
49	366693.93	1407905.54	88	368265.50	1406262.46
50	366656.02	1407838.41	89	368335.97	1406304.48
51	366614.22	1407749.58	90	368405.73	1406353.10
52	366584.30	1407670.70	91	368483.80	1406417.30
53	366559.50	1407587.53	1	368544.69	1406475.85
54	366555.06	1407569.66	Внутренняя граница		
55	366538.92	1407491.18	92	368337.42	1406613.30
56	366528.46	1407414.54	93	368387.83	1406664.46
57	366522.63	1407322.95	94	368431.58	1406716.13
58	366522.56	1407320.93	95	368478.01	1406780.43
59	366523.52	1407237.36	96	368516.34	1406843.97
60	366530.83	1407150.94	97	368548.38	1406907.99
61	366543.60	1407069.89	98	368579.78	1406986.57
62	366562.33	1406988.74	99	368601.77	1407058.85
63	366586.15	1406910.83	100	368612.15	1407103.34
64	366613.84	1406838.23	101	368624.40	1407176.53
65	366652.62	1406755.19	102	368630.62	1407247.85
66	366694.70	1406680.14	103	368631.22	1407320.89
67	366742.10	1406608.53	104	368625.91	1407397.52
68	366793.10	1406542.38	105	368614.73	1407470.88
69	366847.86	1406480.89	106	368598.40	1407540.58
70	366908.42	1406421.90	107	368577.07	1407607.85
71	366968.03	1406371.37	108	368548.47	1407678.74
72	367027.44	1406327.27	109	368515.08	1407745.27
73	367095.40	1406283.52	110	368478.01	1407806.51
74	367157.00	1406249.16	111	368436.93	1407863.89

Обозначение характерных точек границ	Координаты МСК-26 зона 1		Обозначение характерных точек границ	Координаты МСК-26 зона 1	
	X	Y		X	Y
112	368387.83	1407922.48	151	366971.58	1406708.79
113	368335.51	1407975.43	152	367020.33	1406652.84
114	368281.33	1408022.22	153	367071.46	1406602.74
115	368224.53	1408064.10	154	367125.52	1406557.38
116	368159.52	1408104.76	155	367187.84	1406512.72
117	368093.56	1408138.86	156	367251.53	1406474.55
118	368027.62	1408166.59	157	367315.61	1406442.72
119	367965.42	1408187.49	158	367376.37	1406417.96
120	367888.83	1408206.92	159	367451.59	1406393.77
121	367815.64	1408219.17	160	367523.86	1406376.94
122	367744.32	1408225.39	161	367594.88	1406366.23
123	367671.28	1408225.99	162	367667.51	1406361.07
124	367594.88	1408220.71	163	367744.09	1406361.54
125	367521.29	1408209.51	164	367818.24	1406368.10
126	367451.59	1408193.18	165	367888.83	1406380.02
127	367384.32	1408171.84	166	367952.54	1406395.71
128	367313.43	1408143.25	167	368027.62	1406420.35
129	367246.90	1408109.85	168	368095.98	1406449.22
130	367185.66	1408072.78	169	368159.52	1406482.18
131	367128.28	1408031.70	170	368217.30	1406517.92
132	367069.69	1407982.60	171	368281.33	1406564.72
133	367016.74	1407930.28	92	368337.42	1406613.30
134	366969.95	1407876.10	Сектор 4.154	Набс 1025.00 м – 1030.00 м	
135	366920.81	1407808.63	Внешняя граница		
136	366881.70	1407744.14	1	368716.93	1406303.72
137	366849.55	1407680.14	2	368778.21	1406370.95
138	366817.52	1407600.08	3	368834.05	1406440.63
139	366795.62	1407528.09	4	368885.36	1406513.60
140	366782.17	1407468.31	5	368932.88	1406591.19
141	366771.49	1407397.52	6	368975.48	1406672.03
142	366766.13	1407319.57	7	369013.67	1406757.55
143	366766.83	1407246.83	8	369045.85	1406844.48
144	366773.34	1407173.88	9	369073.27	1406937.12
145	366785.25	1407103.34	10	369084.31	1406983.20
146	366800.93	1407039.63	11	369101.06	1407070.82
147	366825.58	1406964.55	12	369112.27	1407159.31
148	366854.44	1406896.19	13	369117.77	1407243.78
149	366887.53	1406832.44	14	369118.09	1407332.46
150	366926.04	1406770.65	15	369112.84	1407421.51

Обозначение характерных точек границ	Координаты МСК-26 зона 1		Обозначение характерных точек границ	Координаты МСК-26 зона 1	
	X	Y		X	Y
16	369101.40	1407513.96	55	366464.47	1407995.65
17	369085.55	1407598.25	56	366421.92	1407914.91
18	369062.10	1407690.13	57	366383.73	1407829.39
19	369034.86	1407773.95	58	366350.51	1407739.31
20	369003.87	1407852.72	59	366323.67	1407648.10
21	368964.61	1407936.63	60	366313.09	1407603.74
22	368923.49	1408011.89	61	366296.34	1407516.12
23	368872.79	1408092.03	62	366285.33	1407429.88
24	368820.99	1408163.33	63	366279.14	1407326.51
25	368767.18	1408228.67	64	366279.46	1407249.40
26	368702.36	1408297.89	65	366284.59	1407164.92
27	368638.11	1408358.22	66	366295.39	1407076.89
28	368569.40	1408415.11	67	366311.76	1406989.20
29	368501.03	1408465.00	68	366334.70	1406898.91
30	368422.92	1408514.82	69	366360.99	1406817.28
31	368347.87	1408556.33	70	366393.34	1406734.70
32	368264.14	1408595.95	71	366431.00	1406653.84
33	368184.48	1408627.73	72	366473.67	1406575.51
34	368096.43	1408656.55	73	366521.16	1406500.00
35	368013.42	1408678.09	74	366577.06	1406422.77
36	367920.30	1408696.00	75	366633.24	1406354.86
37	367820.65	1408708.20	76	366691.05	1406293.03
38	367726.29	1408713.20	77	366758.45	1406229.47
39	367633.98	1408712.00	78	366824.39	1406174.63
40	367546.27	1408705.27	79	366895.95	1406122.24
41	367454.96	1408692.40	80	366971.08	1406074.15
42	367367.52	1408674.30	81	367052.60	1406029.06
43	367279.76	1408650.27	82	367130.10	1405992.35
44	367195.30	1408621.23	83	367218.22	1405957.31
45	367112.92	1408587.00	84	367302.04	1405930.07
46	367032.85	1408547.67	85	367383.98	1405908.85
47	366955.42	1408503.38	86	367471.03	1405891.92
48	366880.91	1408454.33	87	367559.49	1405880.39
49	366809.63	1408400.69	88	367654.63	1405874.23
50	366741.87	1408342.68	89	367742.77	1405874.23
51	366677.87	1408280.53	90	367831.79	1405879.80
52	366617.91	1408214.48	91	367915.79	1405890.22
53	366562.21	1408144.80	92	368002.97	1405906.53
54	366511.00	1408071.76	93	368095.36	1405930.07

Обозначение характерных точек границ	Координаты МСК-26 зона 1		Обозначение характерных точек границ	Координаты МСК-26 зона 1	
	X	Y		X	Y
94	368179.18	1405957.31	131	368010.73	1408427.85
95	368257.95	1405988.30	132	367925.86	1408447.86
96	368343.81	1406028.55	133	367844.65	1408460.92
97	368422.92	1406072.13	134	367762.68	1408468.26
98	368498.18	1406120.01	135	367678.16	1408469.80
99	368578.25	1406178.70	136	367600.11	1408465.83
100	368650.46	1406239.64	137	367526.62	1408457.31
1	368716.93	1406303.72	138	367434.78	1408439.92
Внутренняя граница			139	367352.82	1408418.00
101	368544.69	1406475.85	140	367270.21	1408389.20
102	368602.23	1406539.91	141	367194.99	1408356.73
103	368652.33	1406604.39	142	367121.69	1408318.79
104	368698.73	1406673.70	143	367051.40	1408275.91
105	368739.23	1406744.39	144	366968.79	1408216.15
106	368782.14	1406834.97	145	366905.17	1408162.09
107	368812.30	1406913.87	146	366843.22	1408101.18
108	368837.48	1406997.80	147	366789.18	1408039.80
109	368854.96	1407076.01	148	366739.03	1407974.08
110	368867.35	1407157.62	149	366693.93	1407905.54
111	368873.98	1407239.68	150	366656.02	1407838.41
112	368874.96	1407317.38	151	366614.22	1407749.58
113	368870.26	1407400.30	152	366584.30	1407670.70
114	368862.12	1407468.12	153	366559.50	1407587.53
115	368848.25	1407543.63	154	366555.06	1407569.66
116	368830.49	1407614.50	155	366538.92	1407491.18
117	368806.53	1407689.33	156	366528.46	1407414.54
118	368772.76	1407773.65	157	366522.63	1407322.95
119	368735.27	1407850.00	158	366522.56	1407320.93
120	368692.08	1407923.89	159	366523.52	1407237.36
121	368645.72	1407991.59	160	366530.83	1407150.94
122	368594.36	1408056.36	161	366543.60	1407069.89
123	368540.54	1408115.34	162	366562.33	1406988.74
124	368484.49	1408169.05	163	366586.15	1406910.83
125	368426.49	1408217.81	164	366613.84	1406838.23
126	368363.85	1408263.83	165	366652.62	1406755.19
127	368305.72	1408301.23	166	366694.70	1406680.14
128	368238.70	1408338.68	167	366742.10	1406608.53
129	368172.77	1408370.16	168	366793.10	1406542.38
130	368092.32	1408402.09	169	366847.86	1406480.89

Обозначение характерных точек границ	Координаты МСК-26 зона 1		Обозначение характерных точек границ	Координаты МСК-26 зона 1	
	X	Y		X	Y
170	366908.42	1406421.90	15	369350.17	1407493.04
171	366968.03	1406371.37	16	369334.77	1407594.21
172	367027.44	1406327.27	17	369312.39	1407697.37
173	367095.40	1406283.52	18	369284.18	1407796.89
174	367157.00	1406249.16	19	369249.04	1407896.43
175	367227.16	1406215.66	20	369208.13	1407992.59
176	367291.27	1406189.82	21	369161.76	1408085.06
177	367364.12	1406165.59	22	369108.60	1408176.26
178	367444.44	1406144.85	23	369051.01	1408262.19
179	367529.84	1406129.14	24	368986.84	1408346.00
180	367614.94	1406119.93	25	368918.21	1408424.81
181	367698.70	1406116.93	26	368845.54	1408498.43
182	367780.70	1406119.80	27	368766.80	1408568.73
183	367862.91	1406128.47	28	368684.62	1408633.28
184	367941.55	1406142.30	29	368596.51	1408693.86
185	368024.58	1406163.09	30	368507.96	1408746.84
186	368110.48	1406191.38	31	368413.92	1408795.34
187	368189.97	1406224.43	32	368319.42	1408836.81
188	368265.50	1406262.46	33	368220.04	1408873.14
189	368335.97	1406304.48	34	368121.09	1408902.44
190	368405.73	1406353.10	35	368017.95	1408926.03
191	368483.80	1406417.30	36	367916.11	1408942.69
101	368544.69	1406475.85	37	367814.28	1408952.93
Сектор 4.155	Набс 1030.00 м – 1035.00 м		38	367708.80	1408956.91
Внешняя граница			39	367605.39	1408954.33
1	368905.16	1406148.20	40	367500.24	1408945.06
2	368973.29	1406224.55	41	367397.96	1408929.54
3	369038.51	1406307.55	42	367294.80	1408907.16
4	369099.09	1406395.66	43	367195.28	1408878.95
5	369152.07	1406484.21	44	367095.74	1408843.82
6	369200.57	1406578.25	45	366999.58	1408802.90
7	369243.37	1406676.07	46	366906.18	1408756.02
8	369278.62	1406772.85	47	366815.91	1408703.37
9	369309.10	1406876.53	48	366729.13	1408645.16
10	369330.78	1406971.85	49	366646.17	1408581.61
11	369347.76	1407074.96	50	366567.36	1408512.98
12	369358.22	1407178.94	51	366493.02	1408439.54
13	369362.16	1407285.79	52	366423.44	1408361.57
14	369359.44	1407388.95	53	366358.89	1408279.39

Обозначение характерных точек границ	Координаты МСК-26 зона 1		Обозначение характерных точек границ	Координаты МСК-26 зона 1	
	X	Y		X	Y
54	366299.62	1408193.32	93	368103.68	1405680.03
55	366245.88	1408103.69	94	368202.12	1405707.99
56	366196.83	1408008.69	95	368301.66	1405743.13
57	366154.03	1407910.87	96	368397.82	1405784.04
58	366117.66	1407810.70	97	368490.29	1405830.41
59	366087.84	1407708.65	98	368581.48	1405883.57
60	366073.48	1407647.93	99	368670.24	1405943.19
61	366054.43	1407545.18	100	368752.10	1406006.02
62	366042.06	1407443.57	101	368831.82	1406075.60
63	366035.64	1407330.06	1	368905.16	1406148.20
64	366035.26	1407303.57	Внутренняя граница		
65	366037.91	1407199.11	102	368716.93	1406303.72
66	366047.39	1407092.61	103	368778.21	1406370.95
67	366063.02	1406990.60	104	368834.05	1406440.63
68	366085.26	1406888.49	105	368885.36	1406513.60
69	366113.87	1406787.98	106	368932.88	1406591.19
70	366149.22	1406688.25	107	368975.48	1406672.03
71	366189.73	1406593.34	108	369013.67	1406757.55
72	366236.66	1406499.97	109	369045.85	1406844.48
73	366289.37	1406409.73	110	369073.27	1406937.12
74	366347.64	1406322.99	111	369084.31	1406983.20
75	366409.88	1406241.75	112	369101.06	1407070.82
76	366479.19	1406162.13	113	369112.27	1407159.31
77	366554.38	1406086.12	114	369117.77	1407243.78
78	366631.44	1406017.48	115	369118.09	1407332.46
79	366714.72	1405952.22	116	369112.84	1407421.51
80	366799.78	1405893.78	117	369101.40	1407513.96
81	366889.44	1405840.10	118	369085.55	1407598.25
82	366980.34	1405793.09	119	369062.10	1407690.13
83	367076.95	1405750.56	120	369034.86	1407773.95
84	367174.05	1405714.89	121	369003.87	1407852.72
85	367275.23	1405684.80	122	368964.61	1407936.63
86	367379.45	1405660.91	123	368923.49	1408011.89
87	367481.29	1405644.25	124	368872.79	1408092.03
88	367585.28	1405633.86	125	368820.99	1408163.33
89	367687.54	1405630.03	126	368767.18	1408228.67
90	367793.06	1405632.68	127	368702.36	1408297.89
91	367897.16	1405641.88	128	368638.11	1408358.22
92	368002.85	1405658.03	129	368569.40	1408415.11

Обозначение характерных точек границ	Координаты МСК-26 зона 1		Обозначение характерных точек границ	Координаты МСК-26 зона 1	
	X	Y		X	Y
130	368501.03	1408465.00	169	366334.70	1406898.91
131	368422.92	1408514.82	170	366360.99	1406817.28
132	368347.87	1408556.33	171	366393.34	1406734.70
133	368264.14	1408595.95	172	366431.00	1406653.84
134	368184.48	1408627.73	173	366473.67	1406575.51
135	368096.43	1408656.55	174	366521.16	1406500.00
136	368013.42	1408678.09	175	366577.06	1406422.77
137	367920.30	1408696.00	176	366633.24	1406354.86
138	367820.65	1408708.20	177	366691.05	1406293.03
139	367726.29	1408713.20	178	366758.45	1406229.47
140	367633.98	1408712.00	179	366824.39	1406174.63
141	367546.27	1408705.27	180	366895.95	1406122.24
142	367454.96	1408692.40	181	366971.08	1406074.15
143	367367.52	1408674.30	182	367052.60	1406029.06
144	367279.76	1408650.27	183	367130.10	1405992.35
145	367195.30	1408621.23	184	367218.22	1405957.31
146	367112.92	1408587.00	185	367302.04	1405930.07
147	367032.85	1408547.67	186	367383.98	1405908.85
148	366955.42	1408503.38	187	367471.03	1405891.92
149	366880.91	1408454.33	188	367559.49	1405880.39
150	366809.63	1408400.69	189	367654.63	1405874.23
151	366741.87	1408342.68	190	367742.77	1405874.23
152	366677.87	1408280.53	191	367831.79	1405879.80
153	366617.91	1408214.48	192	367915.79	1405890.22
154	366562.21	1408144.80	193	368002.97	1405906.53
155	366511.00	1408071.76	194	368095.36	1405930.07
156	366464.47	1407995.65	195	368179.18	1405957.31
157	366421.92	1407914.91	196	368257.95	1405988.30
158	366383.73	1407829.39	197	368343.81	1406028.55
159	366350.51	1407739.31	198	368422.92	1406072.13
160	366323.67	1407648.10	199	368498.18	1406120.01
161	366313.09	1407603.74	200	368578.25	1406178.70
162	366296.34	1407516.12	201	368650.46	1406239.64
163	366285.33	1407429.88	102	368716.93	1406303.72
164	366279.14	1407326.51	Сектор 4.156	Набс 1035.00 м – 1040.00 м	
165	366279.46	1407249.40	Внешняя граница		
166	366284.59	1407164.92	1	369060.31	1405958.33
167	366295.39	1407076.89	2	369140.17	1406044.99
168	366311.76	1406989.20	3	369215.71	1406137.98

Обозначение характерных точек границ	Координаты МСК-26 зона 1		Обозначение характерных точек границ	Координаты МСК-26 зона 1	
	X	Y		X	Y
4	369281.86	1406230.47	43	367500.40	1409190.10
5	369335.93	1406315.81	44	367383.84	1409174.27
6	369388.52	1406409.67	45	367264.25	1409150.30
7	369437.63	1406510.76	46	367150.60	1409119.98
8	369475.77	1406601.75	47	367036.98	1409081.94
9	369512.35	1406704.18	48	366925.99	1409036.86
10	369544.88	1406815.78	49	366818.05	1408984.90
11	369548.14	1406828.64	50	366713.58	1408926.27
12	369571.91	1406936.14	51	366613.00	1408861.19
13	369590.19	1407050.94	52	366516.70	1408789.92
14	369601.35	1407165.42	53	366425.07	1408712.75
15	369605.55	1407276.64	54	366338.47	1408629.98
16	369603.85	1407376.96	55	366257.23	1408541.93
17	369595.37	1407491.56	56	366181.69	1408448.96
18	369579.50	1407608.33	57	366113.08	1408352.84
19	369555.52	1407727.92	58	366057.59	1408264.60
20	369525.21	1407841.57	59	366008.14	1408175.86
21	369486.72	1407956.41	60	365958.88	1408074.23
22	369441.23	1408068.16	61	365917.54	1407974.60
23	369390.15	1408174.12	62	365884.04	1407879.63
24	369330.39	1408280.45	63	365852.02	1407769.27
25	369266.44	1408379.17	64	365834.08	1407693.08
26	369194.35	1408476.50	65	365812.67	1407575.21
27	369116.55	1408568.72	66	365798.86	1407457.92
28	369035.23	1408653.71	67	365792.15	1407333.81
29	368951.74	1408730.92	68	365792.35	1407245.55
30	368876.93	1408792.88	69	365798.25	1407135.76
31	368788.58	1408858.32	70	365811.77	1407017.72
32	368687.16	1408924.28	71	365832.47	1406901.45
33	368589.06	1408979.83	72	365858.95	1406791.77
34	368500.64	1409023.60	73	365888.09	1406694.96
35	368400.71	1409066.54	74	365925.63	1406591.46
36	368291.37	1409106.01	75	365970.08	1406488.24
37	368184.68	1409137.47	76	366018.18	1406392.19
38	368092.39	1409159.36	77	366069.42	1406302.50
39	367978.52	1409179.81	78	366132.07	1406206.16
40	367861.47	1409193.49	79	366202.22	1406111.47
41	367739.67	1409200.00	80	366279.42	1406019.84
42	367622.05	1409198.90	81	366357.87	1405937.54

Обозначение характерных точек границ	Координаты МСК-26 зона 1		Обозначение характерных точек границ	Координаты МСК-26 зона 1	
	X	Y		X	Y
82	366427.88	1405871.70	119	369358.22	1407178.94
83	366512.71	1405800.14	120	369362.16	1407285.79
84	366608.02	1405729.19	121	369359.44	1407388.95
85	366708.40	1405663.80	122	369350.17	1407493.04
86	366809.37	1405606.60	123	369334.77	1407594.21
87	366904.72	1405559.67	124	369312.39	1407697.37
88	366998.17	1405519.81	125	369284.18	1407796.89
89	367104.41	1405481.46	126	369249.04	1407896.43
90	367216.40	1405448.51	127	369208.13	1407992.59
91	367324.85	1405423.55	128	369161.76	1408085.06
92	367423.72	1405406.42	129	369108.60	1408176.26
93	367537.88	1405393.28	130	369051.01	1408262.19
94	367655.55	1405386.98	131	368986.84	1408346.00
95	367775.36	1405388.06	132	368918.21	1408424.81
96	367894.85	1405396.63	133	368845.54	1408498.43
97	368011.88	1405412.42	134	368766.80	1408568.73
98	368126.38	1405435.10	135	368684.62	1408633.28
99	368236.88	1405464.06	136	368596.51	1408693.86
100	368328.87	1405493.63	137	368507.96	1408746.84
101	368434.33	1405534.09	138	368413.92	1408795.34
102	368536.25	1405580.32	139	368319.42	1408836.81
103	368625.89	1405627.09	140	368220.04	1408873.14
104	368720.52	1405683.35	141	368121.09	1408902.44
105	368816.72	1405748.61	142	368017.95	1408926.03
106	368904.87	1405816.43	143	367916.11	1408942.69
107	368976.83	1405878.23	144	367814.28	1408952.93
1	369060.31	1405958.33	145	367708.80	1408956.91
Внутренняя граница			146	367605.39	1408954.33
108	368905.16	1406148.20	147	367500.24	1408945.06
109	368973.29	1406224.55	148	367397.96	1408929.54
110	369038.51	1406307.55	149	367294.80	1408907.16
111	369099.09	1406395.66	150	367195.28	1408878.95
112	369152.07	1406484.21	151	367095.74	1408843.82
113	369200.57	1406578.25	152	366999.58	1408802.90
114	369243.37	1406676.07	153	366906.18	1408756.02
115	369278.62	1406772.85	154	366815.91	1408703.37
116	369309.10	1406876.53	155	366729.13	1408645.16
117	369330.78	1406971.85	156	366646.17	1408581.61
118	369347.76	1407074.96	157	366567.36	1408512.98

Обозначение характерных точек границ	Координаты МСК-26 зона 1		Обозначение характерных точек границ	Координаты МСК-26 зона 1	
	X	Y		X	Y
158	366493.02	1408439.54	197	367793.06	1405632.68
159	366423.44	1408361.57	198	367897.16	1405641.88
160	366358.89	1408279.39	199	368002.85	1405658.03
161	366299.62	1408193.32	200	368103.68	1405680.03
162	366245.88	1408103.69	201	368202.12	1405707.99
163	366196.83	1408008.69	202	368301.66	1405743.13
164	366154.03	1407910.87	203	368397.82	1405784.04
165	366117.66	1407810.70	204	368490.29	1405830.41
166	366087.84	1407708.65	205	368581.48	1405883.57
167	366073.48	1407647.93	206	368670.24	1405943.19
168	366054.43	1407545.18	207	368752.10	1406006.02
169	366042.06	1407443.57	208	368831.82	1406075.60
170	366035.64	1407330.06	108	368905.16	1406148.20
171	366035.26	1407303.57	Сектор 4.157	Набс 1040.00 м – 1041.91 м	
172	366037.91	1407199.11	Внешняя граница		
173	366047.39	1407092.61	1	369127.64	1405894.14
174	366063.02	1406990.60	2	369156.64	1405924.38
175	366085.26	1406888.49	3	369184.99	1405955.21
176	366113.87	1406787.98	4	369212.69	1405986.63
177	366149.22	1406688.25	5	369239.73	1406018.62
178	366189.73	1406593.34	6	369266.09	1406051.18
179	366236.66	1406499.97	7	369291.76	1406084.27
180	366289.37	1406409.73	8	369316.73	1406117.90
181	366347.64	1406322.99	9	369341.00	1406152.04
182	366409.88	1406241.75	10	369364.54	1406186.69
183	366479.19	1406162.13	11	369387.35	1406221.82
184	366554.38	1406086.12	12	369409.43	1406257.42
185	366631.44	1406017.48	13	369430.75	1406293.47
186	366714.72	1405952.22	14	369451.31	1406329.96
187	366799.78	1405893.78	15	369471.11	1406366.88
188	366889.44	1405840.10	16	369490.12	1406404.20
189	366980.34	1405793.09	17	369508.35	1406441.91
190	367076.95	1405750.56	18	369525.79	1406480.00
191	367174.05	1405714.89	19	369542.43	1406518.44
192	367275.23	1405684.80	20	369558.25	1406557.22
193	367379.45	1405660.91	21	369573.26	1406596.33
194	367481.29	1405644.25	22	369587.45	1406635.74
195	367585.28	1405633.86	23	369600.81	1406675.44
196	367687.54	1405630.03	24	369613.34	1406715.41

Обозначение характерных точек границ	Координаты МСК-26 зона 1		Обозначение характерных точек границ	Координаты МСК-26 зона 1	
	X	Y		X	Y
25	369625.02	1406755.63	64	369409.43	1408329.53
26	369635.87	1406796.09	65	369387.35	1408365.12
27	369645.86	1406836.77	66	369364.54	1408400.25
28	369654.99	1406877.65	67	369341.00	1408434.90
29	369663.27	1406918.71	68	369316.73	1408469.04
30	369670.69	1406959.93	69	369291.76	1408502.67
31	369677.24	1407001.30	70	369266.09	1408535.77
32	369682.93	1407042.80	71	369239.73	1408568.32
33	369687.74	1407084.41	72	369212.69	1408600.31
34	369691.68	1407126.12	73	369184.99	1408631.73
35	369694.75	1407167.89	74	369156.64	1408662.57
36	369696.94	1407209.72	75	369127.64	1408692.80
37	369698.26	1407251.59	76	369098.03	1408722.42
38	369698.70	1407293.47	77	369067.79	1408751.41
39	369698.26	1407335.36	78	369036.96	1408779.76
40	369696.94	1407377.22	79	369005.54	1408807.46
41	369694.75	1407419.05	80	368973.55	1408834.50
42	369691.68	1407460.83	81	368940.99	1408860.86
43	369687.74	1407502.53	82	368907.90	1408886.53
44	369682.93	1407544.14	83	368874.27	1408911.50
45	369677.24	1407585.64	84	368840.13	1408935.77
46	369670.69	1407627.01	85	368805.48	1408959.31
47	369663.27	1407668.23	86	368770.35	1408982.13
48	369654.99	1407709.29	87	368734.75	1409004.20
49	369645.86	1407750.17	88	368698.70	1409025.52
50	369635.87	1407790.85	89	368662.21	1409046.08
51	369625.02	1407831.31	90	368625.29	1409065.88
52	369613.34	1407871.53	91	368587.97	1409084.89
53	369600.81	1407911.50	92	368550.26	1409103.13
54	369587.45	1407951.20	93	368512.17	1409120.56
55	369573.26	1407990.62	94	368473.73	1409137.20
56	369558.25	1408029.72	95	368434.95	1409153.02
57	369542.43	1408068.50	96	368395.84	1409168.03
58	369525.79	1408106.94	97	368356.43	1409182.22
59	369508.35	1408145.03	98	368316.73	1409195.58
60	369490.12	1408182.74	99	368276.76	1409208.11
61	369471.11	1408220.06	100	368236.54	1409219.80
62	369451.31	1408256.98	101	368196.08	1409230.64
63	369430.75	1408293.47	102	368155.40	1409240.63

Обозначение характерных точек границ	Координаты МСК-26 зона 1		Обозначение характерных точек границ	Координаты МСК-26 зона 1	
	X	Y		X	Y
103	368114.52	1409249.77	142	366557.27	1408935.77
104	368073.46	1409258.05	143	366523.13	1408911.50
105	368032.24	1409265.46	144	366489.50	1408886.53
106	367990.87	1409272.02	145	366456.40	1408860.86
107	367949.37	1409277.70	146	366423.85	1408834.50
108	367907.76	1409282.51	147	366391.86	1408807.46
109	367866.05	1409286.46	148	366360.44	1408779.76
110	367824.28	1409289.52	149	366329.60	1408751.41
111	367782.45	1409291.72	150	366299.37	1408722.42
112	367740.58	1409293.03	151	366269.75	1408692.80
113	367698.70	1409293.47	152	366240.76	1408662.57
114	367656.81	1409293.03	153	366212.41	1408631.73
115	367614.95	1409291.72	154	366184.71	1408600.31
116	367573.12	1409289.52	155	366157.67	1408568.32
117	367531.34	1409286.46	156	366131.31	1408535.77
118	367489.64	1409282.51	157	366105.64	1408502.67
119	367448.03	1409277.70	158	366080.67	1408469.04
120	367406.53	1409272.02	159	366056.40	1408434.90
121	367365.16	1409265.46	160	366032.86	1408400.25
122	367323.94	1409258.05	161	366010.04	1408365.12
123	367282.88	1409249.77	162	365987.97	1408329.53
124	367242.00	1409240.63	163	365966.65	1408293.47
125	367201.32	1409230.64	164	365946.09	1408256.98
126	367160.86	1409219.80	165	365926.29	1408220.06
127	367120.64	1409208.11	166	365907.28	1408182.74
128	367080.67	1409195.58	167	365889.04	1408145.03
129	367040.97	1409182.22	168	365871.61	1408106.94
130	367001.55	1409168.03	169	365854.97	1408068.50
131	366962.45	1409153.02	170	365839.15	1408029.72
132	366923.67	1409137.20	171	365824.14	1407990.62
133	366885.23	1409120.56	172	365809.95	1407951.20
134	366847.14	1409103.13	173	365796.59	1407911.50
135	366809.43	1409084.89	174	365784.06	1407871.53
136	366772.11	1409065.88	175	365772.37	1407831.31
137	366735.19	1409046.08	176	365761.53	1407790.85
138	366698.70	1409025.52	177	365751.54	1407750.17
139	366662.64	1409004.20	178	365742.40	1407709.29
140	366627.05	1408982.13	179	365734.12	1407668.23
141	366591.92	1408959.31	180	365726.71	1407627.01

Обозначение характерных точек границ	Координаты МСК-26 зона 1		Обозначение характерных точек границ	Координаты МСК-26 зона 1	
	X	Y		X	Y
181	365720.15	1407585.64	220	366131.31	1406051.18
182	365714.47	1407544.14	221	366157.67	1406018.62
183	365709.66	1407502.53	222	366184.71	1405986.63
184	365705.71	1407460.83	223	366212.41	1405955.21
185	365702.65	1407419.05	224	366240.76	1405924.38
186	365700.45	1407377.22	225	366269.75	1405894.14
187	365699.14	1407335.36	226	366299.37	1405864.53
188	365698.70	1407293.47	227	366329.60	1405835.53
189	365699.14	1407251.59	228	366360.44	1405807.18
190	365700.45	1407209.72	229	366391.86	1405779.48
191	365702.65	1407167.89	230	366423.85	1405752.44
192	365705.71	1407126.12	231	366456.40	1405726.08
193	365709.66	1407084.41	232	366489.50	1405700.41
194	365714.47	1407042.80	233	366523.13	1405675.44
195	365720.15	1407001.30	234	366557.27	1405651.17
196	365726.71	1406959.93	235	366591.92	1405627.63
197	365734.12	1406918.71	236	366627.05	1405604.82
198	365742.40	1406877.65	237	366662.64	1405582.74
199	365751.54	1406836.77	238	366698.70	1405561.42
200	365761.53	1406796.09	239	366735.19	1405540.86
201	365772.37	1406755.63	240	366772.11	1405521.06
202	365784.06	1406715.41	241	366809.43	1405502.05
203	365796.59	1406675.44	242	366847.14	1405483.82
204	365809.95	1406635.74	243	366885.23	1405466.38
205	365824.14	1406596.33	244	366923.67	1405449.74
206	365839.15	1406557.22	245	366962.45	1405433.92
207	365854.97	1406518.44	246	367001.55	1405418.91
208	365871.61	1406480.00	247	367040.97	1405404.72
209	365889.04	1406441.91	248	367080.67	1405391.36
210	365907.28	1406404.20	249	367120.64	1405378.83
211	365926.29	1406366.88	250	367160.86	1405367.15
212	365946.09	1406329.96	251	367201.32	1405356.30
213	365966.65	1406293.47	252	367242.00	1405346.31
214	365987.97	1406257.42	253	367282.88	1405337.18
215	366010.04	1406221.82	254	367323.94	1405328.90
216	366032.86	1406186.69	255	367365.16	1405321.48
217	366056.40	1406152.04	256	367406.53	1405314.93
218	366080.67	1406117.90	257	367448.03	1405309.24
219	366105.64	1406084.27	258	367489.64	1405304.43

Обозначение характерных точек границ	Координаты МСК-26 зона 1		Обозначение характерных точек границ	Координаты МСК-26 зона 1	
	X	Y		X	Y
259	367531.34	1405300.49	298	369036.96	1405807.18
260	367573.12	1405297.42	299	369067.79	1405835.53
261	367614.95	1405295.23	300	369098.03	1405864.53
262	367656.81	1405293.91	1	369127.64	1405894.14
263	367698.70	1405293.47	Внутренняя граница		
264	367740.58	1405293.91	301	369060.31	1405958.33
265	367782.45	1405295.23	302	369140.17	1406044.99
266	367824.28	1405297.42	303	369215.71	1406137.98
267	367866.05	1405300.49	304	369281.86	1406230.47
268	367907.76	1405304.43	305	369335.93	1406315.81
269	367949.37	1405309.24	306	369388.52	1406409.67
270	367990.87	1405314.93	307	369437.63	1406510.76
271	368032.24	1405321.48	308	369475.77	1406601.75
272	368073.46	1405328.90	309	369512.35	1406704.18
273	368114.52	1405337.18	310	369544.88	1406815.78
274	368155.40	1405346.31	311	369548.14	1406828.64
275	368196.08	1405356.30	312	369571.91	1406936.14
276	368236.54	1405367.15	313	369590.19	1407050.94
277	368276.76	1405378.83	314	369601.35	1407165.42
278	368316.73	1405391.36	315	369605.55	1407276.64
279	368356.43	1405404.72	316	369603.85	1407376.96
280	368395.84	1405418.91	317	369595.37	1407491.56
281	368434.95	1405433.92	318	369579.50	1407608.33
282	368473.73	1405449.74	319	369555.52	1407727.92
283	368512.17	1405466.38	320	369525.21	1407841.57
284	368550.26	1405483.82	321	369486.72	1407956.41
285	368587.97	1405502.05	322	369441.23	1408068.16
286	368625.29	1405521.06	323	369390.15	1408174.12
287	368662.21	1405540.86	324	369330.39	1408280.45
288	368698.70	1405561.42	325	369266.44	1408379.17
289	368734.75	1405582.74	326	369194.35	1408476.50
290	368770.35	1405604.82	327	369116.55	1408568.72
291	368805.48	1405627.63	328	369035.23	1408653.71
292	368840.13	1405651.17	329	368951.74	1408730.92
293	368874.27	1405675.44	330	368876.93	1408792.88
294	368907.90	1405700.41	331	368788.58	1408858.32
295	368940.99	1405726.08	332	368687.16	1408924.28
296	368973.55	1405752.44	333	368589.06	1408979.83
297	369005.54	1405779.48	334	368500.64	1409023.60

Обозначение характерных точек границ	Координаты МСК-26 зона 1		Обозначение характерных точек границ	Координаты МСК-26 зона 1	
	X	Y		X	Y
335	368400.71	1409066.54	374	365925.63	1406591.46
336	368291.37	1409106.01	375	365970.08	1406488.24
337	368184.68	1409137.47	376	366018.18	1406392.19
338	368092.39	1409159.36	377	366069.42	1406302.50
339	367978.52	1409179.81	378	366132.07	1406206.16
340	367861.47	1409193.49	379	366202.22	1406111.47
341	367739.67	1409200.00	380	366279.42	1406019.84
342	367622.05	1409198.90	381	366357.87	1405937.54
343	367500.40	1409190.10	382	366427.88	1405871.70
344	367383.84	1409174.27	383	366512.71	1405800.14
345	367264.25	1409150.30	384	366608.02	1405729.19
346	367150.60	1409119.98	385	366708.40	1405663.80
347	367036.98	1409081.94	386	366809.37	1405606.60
348	366925.99	1409036.86	387	366904.72	1405559.67
349	366818.05	1408984.90	388	366998.17	1405519.81
350	366713.58	1408926.27	389	367104.41	1405481.46
351	366613.00	1408861.19	390	367216.40	1405448.51
352	366516.70	1408789.92	391	367324.85	1405423.55
353	366425.07	1408712.75	392	367423.72	1405406.42
354	366338.47	1408629.98	393	367537.88	1405393.28
355	366257.23	1408541.93	394	367655.55	1405386.98
356	366181.69	1408448.96	395	367775.36	1405388.06
357	366113.08	1408352.84	396	367894.85	1405396.63
358	366057.59	1408264.60	397	368011.88	1405412.42
359	366008.14	1408175.86	398	368126.38	1405435.10
360	365958.88	1408074.23	399	368236.88	1405464.06
361	365917.54	1407974.60	400	368328.87	1405493.63
362	365884.04	1407879.63	401	368434.33	1405534.09
363	365852.02	1407769.27	402	368536.25	1405580.32
364	365834.08	1407693.08	403	368625.89	1405627.09
365	365812.67	1407575.21	404	368720.52	1405683.35
366	365798.86	1407457.92	405	368816.72	1405748.61
367	365792.15	1407333.81	406	368904.87	1405816.43
368	365792.35	1407245.55	407	368976.83	1405878.23
369	365798.25	1407135.76	301	369060.31	1405958.33
370	365811.77	1407017.72	Сектор 4.158	Набс 1218.00 м	
371	365832.47	1406901.45	1	356735.81	1375311.69
372	365858.95	1406791.77	2	356759.82	1375340.72
373	365888.09	1406694.96	3	356780.01	1375372.53

Обозначение характерных точек границ	Координаты МСК-26 зона 1		Обозначение характерных точек границ	Координаты МСК-26 зона 1	
	X	Y		X	Y
4	356796.05	1375406.62	43	356460.90	1375222.37
5	356807.69	1375442.45	44	356498.28	1375217.65
6	356814.75	1375479.46	45	356535.96	1375217.65
7	356817.12	1375517.06	46	356573.33	1375222.37
8	356814.75	1375554.65	47	356609.82	1375231.74
9	356807.69	1375591.66	48	356644.85	1375245.61
10	356796.05	1375627.49	49	356677.87	1375263.76
11	356780.01	1375661.58	50	356708.35	1375285.90
12	356759.82	1375693.39	1	356735.81	1375311.69
13	356735.81	1375722.42	Сектор 4.159	Набс 1218.00 м – 1220.00 м	
14	356708.35	1375748.21	Внешняя граница		
15	356677.87	1375770.35	1	356806.43	1375244.62
16	356644.85	1375788.50	2	356838.29	1375283.02
17	356609.82	1375802.37	3	356865.09	1375325.12
18	356573.33	1375811.74	4	356886.40	1375370.25
19	356535.96	1375816.46	5	356901.89	1375417.69
20	356498.28	1375816.46	6	356911.31	1375466.70
21	356460.90	1375811.74	7	356914.51	1375516.50
22	356424.41	1375802.37	8	356911.45	1375566.31
23	356389.39	1375788.50	9	356902.17	1375615.34
24	356356.37	1375770.35	10	356886.81	1375662.83
25	356325.89	1375748.21	11	356865.63	1375708.01
26	356298.43	1375722.42	12	356838.94	1375750.19
27	356274.41	1375693.39	13	356807.19	1375788.68
28	356254.23	1375661.58	14	356770.86	1375822.90
29	356238.19	1375627.49	15	356730.52	1375852.29
30	356226.54	1375591.66	16	356686.82	1375876.39
31	356219.48	1375554.65	17	356640.45	1375894.83
32	356217.71	1375498.22	18	356592.13	1375907.30
33	356219.48	1375479.46	19	356542.63	1375913.63
34	356226.54	1375442.45	20	356492.72	1375913.70
35	356238.19	1375406.62	21	356443.20	1375907.51
36	356254.23	1375372.53	22	356394.85	1375895.17
37	356274.41	1375340.72	23	356348.42	1375876.86
38	356298.43	1375311.69	24	356304.66	1375852.88
39	356325.89	1375285.90	25	356264.24	1375823.61
40	356356.37	1375263.76	26	356227.81	1375789.49
41	356389.39	1375245.61	27	356195.95	1375751.09
42	356424.41	1375231.74	28	356169.15	1375708.99

Обозначение характерных точек границ	Координаты МСК-26 зона 1		Обозначение характерных точек границ	Координаты МСК-26 зона 1	
	X	Y		X	Y
29	356147.84	1375663.86	66	356677.87	1375770.35
30	356132.35	1375616.42	67	356644.85	1375788.50
31	356124.57	1375578.01	68	356609.82	1375802.37
32	356120.29	1375536.66	69	356573.33	1375811.74
33	356119.73	1375517.61	70	356535.96	1375816.46
34	356122.79	1375467.80	71	356498.28	1375816.46
35	356132.07	1375418.77	72	356460.90	1375811.74
36	356147.43	1375371.28	73	356424.41	1375802.37
37	356168.61	1375326.10	74	356389.39	1375788.50
38	356195.29	1375283.92	75	356356.37	1375770.35
39	356227.05	1375245.43	76	356325.89	1375748.21
40	356263.38	1375211.21	77	356298.43	1375722.42
41	356303.72	1375181.82	78	356274.41	1375693.39
42	356347.41	1375157.72	79	356254.23	1375661.58
43	356393.79	1375139.28	80	356238.19	1375627.49
44	356442.11	1375126.81	81	356226.54	1375591.66
45	356491.61	1375120.48	82	356219.48	1375554.65
46	356541.52	1375120.41	83	356217.71	1375498.22
47	356591.04	1375126.60	84	356219.48	1375479.46
48	356639.39	1375138.94	85	356226.54	1375442.45
49	356685.82	1375157.25	86	356238.19	1375406.62
50	356729.58	1375181.23	87	356254.23	1375372.53
51	356770.00	1375210.50	88	356274.41	1375340.72
1	356806.43	1375244.62	89	356298.43	1375311.69
Внутренняя граница			90	356325.89	1375285.90
52	356735.81	1375311.69	91	356356.37	1375263.76
53	356759.82	1375340.72	92	356389.39	1375245.61
54	356780.01	1375372.53	93	356424.41	1375231.74
55	356796.05	1375406.62	94	356460.90	1375222.37
56	356807.69	1375442.45	95	356498.28	1375217.65
57	356814.75	1375479.46	96	356535.96	1375217.65
58	356817.12	1375517.06	97	356573.33	1375222.37
59	356814.75	1375554.65	98	356609.82	1375231.74
60	356807.69	1375591.66	99	356644.85	1375245.61
61	356796.05	1375627.49	100	356677.87	1375263.76
62	356780.01	1375661.58	101	356708.35	1375285.90
63	356759.82	1375693.39	52	356735.81	1375311.69
64	356735.81	1375722.42	Сектор 4.160	Набс 1220.00 м – 1225.00 м	
65	356708.35	1375748.21	Внешняя граница		

Обозначение характерных точек границ	Координаты МСК-26 зона 1		Обозначение характерных точек границ	Координаты МСК-26 зона 1	
	X	Y		X	Y
1	356954.99	1375049.09	40	355915.02	1375736.19
2	356997.47	1375093.01	41	355896.91	1375678.50
3	357034.92	1375139.43	42	355892.30	1375659.00
4	357066.89	1375187.94	43	355881.57	1375599.50
5	357095.72	1375241.47	44	355876.77	1375539.41
6	357119.22	1375297.92	45	355876.73	1375538.14
7	357137.33	1375355.61	46	355877.44	1375477.96
8	357142.52	1375377.70	47	355884.20	1375417.24
9	357152.94	1375436.73	48	355896.09	1375358.79
10	357157.33	1375489.79	49	355914.11	1375300.41
11	357156.96	1375553.49	50	355936.75	1375245.22
12	357150.12	1375616.34	51	355965.39	1375191.26
13	357138.15	1375675.32	52	355997.96	1375141.29
14	357121.49	1375729.88	53	356036.21	1375093.64
15	357098.28	1375787.20	54	356078.41	1375049.88
16	357071.95	1375837.63	55	356118.75	1375015.14
17	357037.83	1375890.66	56	356170.51	1374978.00
18	356997.47	1375941.10	57	356225.37	1374946.59
19	356955.83	1375984.23	58	356280.13	1374921.61
20	356915.48	1376018.97	59	356335.06	1374902.70
21	356863.73	1376056.11	60	356394.08	1374888.10
22	356807.63	1376088.15	61	356450.35	1374879.76
23	356753.04	1376112.93	62	356513.31	1374876.19
24	356702.74	1376130.37	63	356576.46	1374879.07
25	356640.95	1376145.86	64	356636.08	1374887.32
26	356578.38	1376154.86	65	356691.58	1374900.51
27	356518.27	1376157.93	66	356750.24	1374920.08
28	356461.28	1376155.37	67	356802.22	1374943.19
29	356399.98	1376147.14	68	356857.30	1374973.91
30	356344.60	1376134.18	69	356909.07	1375010.18
31	356284.74	1376114.32	1	356954.99	1375049.09
32	356225.85	1376087.77	Внутренняя граница		
33	356173.72	1376058.16	70	356806.43	1375244.62
34	356130.04	1376027.72	71	356838.29	1375283.02
35	356081.19	1375986.83	72	356865.09	1375325.12
36	356037.13	1375941.51	73	356886.40	1375370.25
37	355999.31	1375894.68	74	356901.89	1375417.69
38	355967.89	1375847.07	75	356911.31	1375466.70
39	355938.52	1375792.64	76	356914.51	1375516.50

Обозначение характерных точек границ	Координаты МСК-26 зона 1		Обозначение характерных точек границ	Координаты МСК-26 зона 1	
	X	Y		X	Y
77	356911.45	1375566.31	116	356591.04	1375126.60
78	356902.17	1375615.34	117	356639.39	1375138.94
79	356886.81	1375662.83	118	356685.82	1375157.25
80	356865.63	1375708.01	119	356729.58	1375181.23
81	356838.94	1375750.19	120	356770.00	1375210.50
82	356807.19	1375788.68	70	356806.43	1375244.62
83	356770.86	1375822.90	Сектор 4.161	Набс 1225.00 м – 1230.00 м	
84	356730.52	1375852.29	Внешняя граница		
85	356686.82	1375876.39	1	357159.05	1374908.76
86	356640.45	1375894.83	2	357205.10	1374961.41
87	356592.13	1375907.30	3	357249.01	1375020.89
88	356542.63	1375913.63	4	357288.28	1375084.17
89	356492.72	1375913.70	5	357320.61	1375147.62
90	356443.20	1375907.51	6	357351.92	1375225.39
91	356394.85	1375895.17	7	357373.01	1375294.49
92	356348.42	1375876.86	8	357381.12	1375328.92
93	356304.66	1375852.88	9	357393.81	1375400.88
94	356264.24	1375823.61	10	357400.25	1375470.62
95	356227.81	1375789.49	11	357400.90	1375545.09
96	356195.95	1375751.09	12	357395.61	1375618.68
97	356169.15	1375708.99	13	357384.53	1375689.33
98	356147.84	1375663.86	14	357365.10	1375767.69
99	356132.35	1375616.42	15	357341.34	1375837.60
100	356124.57	1375578.01	16	357313.38	1375901.82
101	356120.29	1375536.66	17	357278.08	1375967.39
102	356119.73	1375517.61	18	357237.89	1376029.46
103	356122.79	1375467.80	19	357194.32	1376085.80
104	356132.07	1375418.77	20	357138.56	1376146.13
105	356147.43	1375371.28	21	357084.89	1376195.08
106	356168.61	1375326.10	22	357029.53	1376237.83
107	356195.29	1375283.92	23	356959.03	1376283.01
108	356227.05	1375245.43	24	356894.90	1376316.66
109	356263.38	1375211.21	25	356830.43	1376344.03
110	356303.72	1375181.82	26	356766.52	1376365.39
111	356347.41	1375157.72	27	356693.03	1376383.73
112	356393.79	1375139.28	28	356622.71	1376395.09
113	356442.11	1375126.81	29	356538.85	1376401.05
114	356491.61	1375120.48	30	356465.58	1376399.91
115	356541.52	1375120.41	31	356395.97	1376393.06

Обозначение характерных точек границ	Координаты МСК-26 зона I		Обозначение характерных точек границ	Координаты МСК-26 зона I	
	X	Y		X	Y
32	356323.24	1376379.76	71	356785.28	1374674.34
33	356251.30	1376360.51	72	356851.13	1374698.21
34	356184.29	1376336.39	73	356918.78	1374729.32
35	356108.24	1376301.13	74	356983.12	1374765.45
36	356045.56	1376265.20	75	357042.22	1374805.47
37	355987.89	1376225.56	76	357106.90	1374858.20
38	355932.57	1376180.50	1	357159.05	1374908.76
39	355878.84	1376129.16	Внутренняя граница		
40	355831.55	1376075.69	77	356954.99	1375049.09
41	355783.05	1376010.04	78	356997.47	1375093.01
42	355744.76	1375947.80	79	357034.92	1375139.43
43	355713.10	1375885.33	80	357066.89	1375187.94
44	355681.92	1375807.62	81	357095.72	1375241.47
45	355660.88	1375738.31	82	357119.22	1375297.92
46	355649.20	1375686.75	83	357137.33	1375355.61
47	355638.51	1375617.57	84	357142.52	1375377.70
48	355633.25	1375542.46	85	357152.94	1375436.73
49	355633.47	1375484.41	86	357157.33	1375489.79
50	355639.09	1375411.46	87	357156.96	1375553.49
51	355650.22	1375342.24	88	357150.12	1375616.34
52	355668.08	1375270.11	89	357138.15	1375675.32
53	355691.56	1375200.00	90	357121.49	1375729.88
54	355719.80	1375134.48	91	357098.28	1375787.20
55	355759.42	1375061.17	92	357071.95	1375837.63
56	355799.28	1375000.53	93	357037.83	1375890.66
57	355842.50	1374945.26	94	356997.47	1375941.10
58	355892.60	1374891.10	95	356955.83	1375984.23
59	355947.40	1374840.67	96	356915.48	1376018.97
60	356003.79	1374796.94	97	356863.73	1376056.11
61	356068.34	1374755.18	98	356807.63	1376088.15
62	356133.37	1374720.30	99	356753.04	1376112.93
63	356198.87	1374691.95	100	356702.74	1376130.37
64	356278.11	1374665.68	101	356640.95	1376145.86
65	356348.73	1374648.87	102	356578.38	1376154.86
66	356418.04	1374638.29	103	356518.27	1376157.93
67	356489.08	1374633.27	104	356461.28	1376155.37
68	356563.55	1374633.93	105	356399.98	1376147.14
69	356634.59	1374640.54	106	356344.60	1376134.18
70	356714.02	1374655.01	107	356284.74	1376114.32

Обозначение характерных точек границ	Координаты МСК-26 зона 1		Обозначение характерных точек границ	Координаты МСК-26 зона 1	
	X	Y		X	Y
108	356225.85	1376087.77	Сектор 4.162	Набс 1230.00 м – 1235.00 м	
109	356173.72	1376058.16	Внешняя граница		
110	356130.04	1376027.72	1	357320.62	1374725.69
111	356081.19	1375986.83	2	357376.93	1374787.18
112	356037.13	1375941.51	3	357428.70	1374852.95
113	355999.31	1375894.68	4	357473.76	1374919.70
114	355967.89	1375847.07	5	357513.73	1374989.10
115	355938.52	1375792.64	6	357555.58	1375077.25
116	355915.02	1375736.19	7	357584.96	1375154.17
117	355896.91	1375678.50	8	357609.16	1375235.16
118	355892.30	1375659.00	9	357624.08	1375301.09
119	355881.57	1375599.50	10	357636.62	1375380.15
120	355876.77	1375539.41	11	357643.53	1375460.53
121	355876.73	1375538.14	12	357644.72	1375538.74
122	355877.44	1375477.96	13	357638.75	1375634.74
123	355884.20	1375417.24	14	357627.11	1375716.80
124	355896.09	1375358.79	15	357609.53	1375797.54
125	355914.11	1375300.41	16	357586.82	1375874.47
126	355936.75	1375245.22	17	357558.46	1375950.15
127	355965.39	1375191.26	18	357518.39	1376035.96
128	355997.96	1375141.29	19	357477.80	1376107.88
129	356036.21	1375093.64	20	357431.28	1376177.61
130	356078.41	1375049.88	21	357382.24	1376240.64
131	356118.75	1375015.14	22	357326.77	1376302.19
132	356170.51	1374978.00	23	357272.37	1376354.63
133	356225.37	1374946.59	24	357215.10	1376402.89
134	356280.13	1374921.61	25	357147.43	1376452.19
135	356335.06	1374902.70	26	357077.31	1376495.91
136	356394.08	1374888.10	27	357001.59	1376535.53
137	356450.35	1374879.76	28	356927.92	1376567.42
138	356513.31	1374876.19	29	356852.00	1376594.02
139	356576.46	1374879.07	30	356776.54	1376614.62
140	356636.08	1374887.32	31	356682.07	1376632.72
141	356691.58	1374900.51	32	356599.69	1376641.85
142	356750.24	1374920.08	33	356517.12	1376644.90
143	356802.22	1374943.19	34	356436.95	1376642.03
144	356857.30	1374973.91	35	356356.97	1376633.44
145	356909.07	1375010.18	36	356260.71	1376615.30
77	356954.99	1375049.09	37	356180.68	1376593.53

Обозначение характерных точек границ	Координаты МСК-26 зона 1		Обозначение характерных точек границ	Координаты МСК-26 зона 1	
	X	Y		X	Y
38	356101.93	1376565.70	77	356539.93	1374389.48
39	356028.45	1376533.52	78	356614.71	1374393.51
40	355957.24	1376496.09	79	356686.96	1374402.18
41	355893.16	1376456.52	80	356755.53	1374414.80
42	355832.70	1376413.40	81	356834.68	1374434.97
43	355768.12	1376360.12	82	356914.60	1374461.60
44	355708.33	1376303.08	83	356993.06	1374494.56
45	355651.12	1376239.59	84	357064.38	1374530.89
46	355602.05	1376176.35	85	357134.16	1374573.01
47	355557.27	1376109.24	86	357197.58	1374617.66
48	355518.47	1376041.13	87	357254.20	1374663.46
49	355477.53	1375954.28	1	357320.62	1374725.69
50	355448.20	1375876.76	Внутренняя граница		
51	355424.71	1375797.54	88	357159.05	1374908.76
52	355422.43	1375788.45	89	357205.10	1374961.41
53	355405.88	1375709.73	90	357249.01	1375020.89
54	355395.52	1375635.12	91	357288.28	1375084.17
55	355389.75	1375545.83	92	357320.61	1375147.62
56	355390.54	1375464.30	93	357351.92	1375225.39
57	355397.62	1375380.15	94	357373.01	1375294.49
58	355410.15	1375301.09	95	357381.12	1375328.92
59	355428.60	1375221.94	96	357393.81	1375400.88
60	355451.41	1375147.99	97	357400.25	1375470.62
61	355484.83	1375062.93	98	357400.90	1375545.09
62	355521.23	1374987.72	99	357395.61	1375618.68
63	355563.29	1374915.20	100	357384.53	1375689.33
64	355608.49	1374848.92	101	357365.10	1375767.69
65	355659.76	1374784.31	102	357341.34	1375837.60
66	355711.21	1374728.11	103	357313.38	1375901.82
67	355777.77	1374665.45	104	357278.08	1375967.39
68	355842.01	1374613.61	105	357237.89	1376029.46
69	355910.32	1374566.36	106	357194.32	1376085.80
70	355979.12	1374525.81	107	357138.56	1376146.13
71	356053.35	1374489.01	108	357084.89	1376195.08
72	356143.39	1374453.02	109	357029.53	1376237.83
73	356222.80	1374428.31	110	356959.03	1376283.01
74	356304.35	1374409.46	111	356894.90	1376316.66
75	356383.93	1374397.12	112	356830.43	1376344.03
76	356463.75	1374390.50	113	356766.52	1376365.39

Обозначение характерных точек границ	Координаты МСК-26 зона 1		Обозначение характерных точек границ	Координаты МСК-26 зона 1	
	X	Y		X	Y
114	356693.03	1376383.73	153	356418.04	1374638.29
115	356622.71	1376395.09	154	356489.08	1374633.27
116	356538.85	1376401.05	155	356563.55	1374633.93
117	356465.58	1376399.91	156	356634.59	1374640.54
118	356395.97	1376393.06	157	356714.02	1374655.01
119	356323.24	1376379.76	158	356785.28	1374674.34
120	356251.30	1376360.51	159	356851.13	1374698.21
121	356184.29	1376336.39	160	356918.78	1374729.32
122	356108.24	1376301.13	161	356983.12	1374765.45
123	356045.56	1376265.20	162	357042.22	1374805.47
124	355987.89	1376225.56	163	357106.90	1374858.20
125	355932.57	1376180.50	88	357159.05	1374908.76
126	355878.84	1376129.16	Сектор 4.163	Набс 1235.00 м – 1240.00 м	
127	355831.55	1376075.69	Внешняя граница		
128	355783.05	1376010.04	1	357481.18	1374541.94
129	355744.76	1375947.80	2	357544.99	1374609.46
130	355713.10	1375885.33	3	357598.67	1374674.13
131	355681.92	1375807.62	4	357659.50	1374758.50
132	355660.88	1375738.31	5	357707.37	1374836.04
133	355649.20	1375686.75	6	357748.59	1374913.80
134	355638.51	1375617.57	7	357785.47	1374995.80
135	355633.25	1375542.46	8	357818.43	1375084.56
136	355633.47	1375484.41	9	357844.99	1375174.58
137	355639.09	1375411.46	10	357854.64	1375214.85
138	355650.22	1375342.24	11	357870.97	1375299.43
139	355668.08	1375270.11	12	357881.97	1375384.87
140	355691.56	1375200.00	13	357887.44	1375466.50
141	355719.80	1375134.48	14	357887.70	1375559.07
142	355759.42	1375061.17	15	357882.56	1375642.96
143	355799.28	1375000.53	16	357872.64	1375724.17
144	355842.50	1374945.26	17	357857.01	1375808.54
145	355892.60	1374891.10	18	357835.23	1375894.98
146	355947.40	1374840.67	19	357809.82	1375974.50
147	356003.79	1374796.94	20	357777.47	1376057.20
148	356068.34	1374755.18	21	357742.29	1376132.91
149	356133.37	1374720.30	22	357701.35	1376208.33
150	356198.87	1374691.95	23	357651.83	1376286.92
151	356278.11	1374665.68	24	357602.54	1376355.00
152	356348.73	1374648.87	25	357550.65	1376418.26

Обозначение характерных точек границ	Координаты МСК-26 зона 1		Обозначение характерных точек границ	Координаты МСК-26 зона 1	
	X	Y		X	Y
26	357492.24	1376481.12	65	355151.26	1375395.80
27	357424.72	1376544.93	66	355161.78	1375308.91
28	357360.05	1376598.61	67	355177.23	1375225.57
29	357290.47	1376649.40	68	355198.56	1375140.68
30	357217.85	1376695.73	69	355224.33	1375059.93
31	357142.45	1376737.40	70	355256.13	1374978.39
32	357068.57	1376772.54	71	355291.82	1374901.51
33	356986.14	1376805.57	72	355334.40	1374823.20
34	356906.87	1376831.75	73	355378.79	1374752.50
35	356817.27	1376855.02	74	355428.86	1374682.81
36	356734.74	1376870.91	75	355485.37	1374613.87
37	356649.30	1376881.90	76	355542.22	1374552.74
38	356567.67	1376887.38	77	355606.70	1374491.68
39	356475.11	1376887.63	78	355670.77	1374438.15
40	356391.21	1376882.50	79	355739.92	1374387.35
41	356305.73	1376871.90	80	355814.96	1374339.25
42	356225.30	1376856.90	81	355887.92	1374298.67
43	356135.58	1376834.13	82	355968.12	1374260.53
44	356053.58	1376807.56	83	356045.59	1374229.42
45	355973.47	1376775.91	84	356133.54	1374200.57
46	355895.50	1376739.29	85	356214.92	1374179.54
47	355819.98	1376697.84	86	356295.22	1374163.87
48	355747.21	1376651.74	87	356383.27	1374152.38
49	355677.48	1376601.16	88	356466.57	1374146.73
50	355611.07	1376546.30	89	356555.37	1374146.37
51	355541.22	1376480.33	90	356638.71	1374151.20
52	355477.53	1376411.33	91	356723.90	1374161.51
53	355422.29	1376342.78	92	356811.53	1374177.81
54	355371.85	1376271.25	93	356892.50	1374198.18
55	355325.95	1376196.45	94	356977.06	1374225.27
56	355284.85	1376118.69	95	357054.83	1374255.63
57	355247.17	1376034.42	96	357135.34	1374293.10
58	355214.50	1375945.64	97	357208.69	1374332.97
59	355188.88	1375858.09	98	357283.87	1374380.24
60	355179.60	1375819.26	99	357351.65	1374428.98
61	355163.26	1375734.68	100	357419.09	1374484.24
62	355152.27	1375649.24	1	357481.18	1374541.94
63	355146.25	1375549.36	Внутренняя граница		
64	355146.33	1375481.46	101	357320.62	1374725.69

Обозначение характерных точек границ	Координаты МСК-26 зона 1		Обозначение характерных точек границ	Координаты МСК-26 зона 1	
	X	Y		X	Y
102	357376.93	1374787.18	141	355893.16	1376456.52
103	357428.70	1374852.95	142	355832.70	1376413.40
104	357473.76	1374919.70	143	355768.12	1376360.12
105	357513.73	1374989.10	144	355708.33	1376303.08
106	357555.58	1375077.25	145	355651.12	1376239.59
107	357584.96	1375154.17	146	355602.05	1376176.35
108	357609.16	1375235.16	147	355557.27	1376109.24
109	357624.08	1375301.09	148	355518.47	1376041.13
110	357636.62	1375380.15	149	355477.53	1375954.28
111	357643.53	1375460.53	150	355448.20	1375876.76
112	357644.72	1375538.74	151	355424.71	1375797.54
113	357638.75	1375634.74	152	355422.43	1375788.45
114	357627.11	1375716.80	153	355405.88	1375709.73
115	357609.53	1375797.54	154	355395.52	1375635.12
116	357586.82	1375874.47	155	355389.75	1375545.83
117	357558.46	1375950.15	156	355390.54	1375464.30
118	357518.39	1376035.96	157	355397.62	1375380.15
119	357477.80	1376107.88	158	355410.15	1375301.09
120	357431.28	1376177.61	159	355428.60	1375221.94
121	357382.24	1376240.64	160	355451.41	1375147.99
122	357326.77	1376302.19	161	355484.83	1375062.93
123	357272.37	1376354.63	162	355521.23	1374987.72
124	357215.10	1376402.89	163	355563.29	1374915.20
125	357147.43	1376452.19	164	355608.49	1374848.92
126	357077.31	1376495.91	165	355659.76	1374784.31
127	357001.59	1376535.53	166	355711.21	1374728.11
128	356927.92	1376567.42	167	355777.77	1374665.45
129	356852.00	1376594.02	168	355842.01	1374613.61
130	356776.54	1376614.62	169	355910.32	1374566.36
131	356682.07	1376632.72	170	355979.12	1374525.81
132	356599.69	1376641.85	171	356053.35	1374489.01
133	356517.12	1376644.90	172	356143.39	1374453.02
134	356436.95	1376642.03	173	356222.80	1374428.31
135	356356.97	1376633.44	174	356304.35	1374409.46
136	356260.71	1376615.30	175	356383.93	1374397.12
137	356180.68	1376593.53	176	356463.75	1374390.50
138	356101.93	1376565.70	177	356539.93	1374389.48
139	356028.45	1376533.52	178	356614.71	1374393.51
140	355957.24	1376496.09	179	356686.96	1374402.18

Обозначение характерных точек границ	Координаты МСК-26 зона I		Обозначение характерных точек границ	Координаты МСК-26 зона I	
	X	Y		X	Y
180	356755.53	1374414.80	29	357445.76	1376838.10
181	356834.68	1374434.97	30	357360.98	1376893.80
182	356914.60	1374461.60	31	357272.87	1376944.07
183	356993.06	1374494.56	32	357183.74	1376987.82
184	357064.38	1374530.89	33	357087.71	1377027.65
185	357134.16	1374573.01	34	356994.14	1377059.77
186	357197.58	1374617.66	35	356893.88	1377087.26
187	357254.20	1374663.46	36	356794.91	1377107.77
101	357320.62	1374725.69	37	356694.48	1377122.07
Сектор 4.164	Набс 1240.00 м – 1245.00 м		38	356595.50	1377129.94
Внешняя граница			39	356493.81	1377131.65
1	357686.29	1374403.24	40	356397.25	1377127.38
2	357752.44	1374477.10	41	356300.97	1377117.31
3	357815.76	1374557.36	42	356207.47	1377101.88
4	357874.87	1374642.97	43	356113.99	1377080.73
5	357926.55	1374728.99	44	356018.12	1377052.83
6	357973.71	1374820.04	45	355922.67	1377018.47
7	358015.54	1374915.19	46	355829.57	1376978.18
8	358051.80	1375014.73	47	355739.18	1376932.12
9	358080.80	1375113.93	48	355651.86	1376880.48
10	358087.25	1375139.93	49	355567.96	1376823.46
11	358107.83	1375239.26	50	355487.80	1376761.29
12	358122.14	1375339.69	51	355411.71	1376694.20
13	358130.00	1375438.67	52	355339.97	1376622.47
14	358131.69	1375542.62	53	355272.89	1376546.37
15	358126.94	1375643.59	54	355210.71	1376466.22
16	358116.12	1375742.29	55	355153.69	1376382.31
17	358098.30	1375844.71	56	355102.05	1376295.00
18	358074.60	1375943.35	57	355056.00	1376204.61
19	358045.59	1376037.92	58	355015.71	1376111.51
20	358008.89	1376135.19	59	354981.34	1376016.06
21	357968.26	1376225.38	60	354953.04	1375918.64
22	357919.66	1376317.29	61	354939.72	1375862.23
23	357866.64	1376403.77	62	354921.16	1375762.50
24	357808.54	1376486.47	63	354909.10	1375664.05
25	357746.51	1376564.01	64	354902.76	1375552.88
26	357676.58	1376640.94	65	354902.41	1375530.14
27	357603.73	1376711.53	66	354904.91	1375426.14
28	357526.88	1376777.18	67	354913.66	1375326.17

Обозначение характерных точек границ	Координаты МСК-26 зона 1		Обозначение характерных точек границ	Координаты МСК-26 зона 1	
	X	Y		X	Y
68	354928.81	1375225.86	105	357598.67	1374674.13
69	354950.22	1375126.70	106	357659.50	1374758.50
70	354977.83	1375029.09	107	357707.37	1374836.04
71	355011.50	1374933.40	108	357748.59	1374913.80
72	355051.12	1374840.01	109	357785.47	1374995.80
73	355096.53	1374749.30	110	357818.43	1375084.56
74	355147.54	1374661.61	111	357844.99	1375174.58
75	355204.60	1374576.43	112	357854.64	1375214.85
76	355265.55	1374496.70	113	357870.97	1375299.43
77	355332.09	1374420.13	114	357881.97	1375384.87
78	355404.10	1374347.14	115	357887.44	1375466.50
79	355478.92	1374280.26	116	357887.70	1375559.07
80	355559.51	1374216.87	117	357882.56	1375642.96
81	355642.12	1374159.89	118	357872.64	1375724.17
82	355729.06	1374107.62	119	357857.01	1375808.54
83	355820.10	1374060.46	120	357835.23	1375894.98
84	355911.92	1374019.97	121	357809.82	1375974.50
85	356008.16	1373984.59	122	357777.47	1376057.20
86	356102.11	1373956.51	123	357742.29	1376132.91
87	356201.70	1373933.40	124	357701.35	1376208.33
88	356304.33	1373916.36	125	357651.83	1376286.92
89	356404.17	1373906.22	126	357602.54	1376355.00
90	356506.62	1373902.32	127	357550.65	1376418.26
91	356606.95	1373904.77	128	357492.24	1376481.12
92	356709.09	1373913.73	129	357424.72	1376544.93
93	356808.31	1373928.74	130	357360.05	1376598.61
94	356907.47	1373950.16	131	357290.47	1376649.40
95	357006.12	1373978.10	132	357217.85	1376695.73
96	357100.78	1374011.44	133	357142.45	1376737.40
97	357195.15	1374051.53	134	357068.57	1376772.54
98	357284.88	1374096.46	135	356986.14	1376805.57
99	357373.48	1374148.06	136	356906.87	1376831.75
100	357456.87	1374203.89	137	356817.27	1376855.02
101	357538.31	1374266.19	138	356734.74	1376870.91
102	357614.04	1374332.03	139	356649.30	1376881.90
1	357686.29	1374403.24	140	356567.67	1376887.38
Внутренняя граница			141	356475.11	1376887.63
103	357481.18	1374541.94	142	356391.21	1376882.50
104	357544.99	1374609.46	143	356305.73	1376871.90

Обозначение характерных точек границ	Координаты МСК-26 зона 1		Обозначение характерных точек границ	Координаты МСК-26 зона 1	
	X	Y		X	Y
144	356225.30	1376856.90	183	355887.92	1374298.67
145	356135.58	1376834.13	184	355968.12	1374260.53
146	356053.58	1376807.56	185	356045.59	1374229.42
147	355973.47	1376775.91	186	356133.54	1374200.57
148	355895.50	1376739.29	187	356214.92	1374179.54
149	355819.98	1376697.84	188	356295.22	1374163.87
150	355747.21	1376651.74	189	356383.27	1374152.38
151	355677.48	1376601.16	190	356466.57	1374146.73
152	355611.07	1376546.30	191	356555.37	1374146.37
153	355541.22	1376480.33	192	356638.71	1374151.20
154	355477.53	1376411.33	193	356723.90	1374161.51
155	355422.29	1376342.78	194	356811.53	1374177.81
156	355371.85	1376271.25	195	356892.50	1374198.18
157	355325.95	1376196.45	196	356977.06	1374225.27
158	355284.85	1376118.69	197	357054.83	1374255.63
159	355247.17	1376034.42	198	357135.34	1374293.10
160	355214.50	1375945.64	199	357208.69	1374332.97
161	355188.88	1375858.09	200	357283.87	1374380.24
162	355179.60	1375819.26	201	357351.65	1374428.98
163	355163.26	1375734.68	202	357419.09	1374484.24
164	355152.27	1375649.24	103	357481.18	1374541.94
165	355146.25	1375549.36	Сектор 4.165	Набс 1245.00 м – 1250.00 м	
166	355146.33	1375481.46	Внешняя граница		
167	355151.26	1375395.80	1	357844.08	1374216.14
168	355161.78	1375308.91	2	357921.90	1374300.59
169	355177.23	1375225.57	3	357994.10	1374389.41
170	355198.56	1375140.68	4	358058.22	1374478.79
171	355224.33	1375059.93	5	358107.79	1374556.37
172	355256.13	1374978.39	6	358162.20	1374652.80
173	355291.82	1374901.51	7	358210.65	1374752.13
174	355334.40	1374823.20	8	358250.96	1374848.53
175	355378.79	1374752.50	9	358284.92	1374944.24
176	355428.86	1374682.81	10	358316.64	1375053.40
177	355485.37	1374613.87	11	358334.02	1375127.22
178	355542.22	1374552.74	12	358354.91	1375242.07
179	355606.70	1374491.68	13	358368.55	1375358.01
180	355670.77	1374438.15	14	358374.92	1375475.86
181	355739.92	1374387.35	15	358373.89	1375591.93
182	355814.96	1374339.25	16	358365.56	1375707.75

Обозначение характерных точек границ	Координаты МСК-26 зона 1		Обозначение характерных точек границ	Координаты МСК-26 зона 1	
	X	Y		X	Y
17	358350.52	1375819.84	56	354972.24	1376549.74
18	358329.16	1375928.77	57	354915.22	1376458.80
19	358306.31	1376018.97	58	354868.95	1376375.38
20	358273.27	1376124.65	59	354821.02	1376276.31
21	358232.00	1376232.83	60	354779.73	1376176.32
22	358187.02	1376332.26	61	354746.90	1376082.30
23	358142.80	1376417.24	62	354717.21	1375979.19
24	358086.93	1376511.51	63	354700.22	1375906.89
25	358024.73	1376603.47	64	354679.32	1375792.04
26	357957.47	1376691.13	65	354666.02	1375679.73
27	357896.92	1376761.79	66	354659.26	1375556.58
28	357818.04	1376844.02	67	354659.17	1375481.88
29	357733.58	1376921.83	68	354665.11	1375364.58
30	357643.45	1376995.05	69	354678.34	1375248.60
31	357548.42	1377062.86	70	354698.83	1375133.67
32	357449.33	1377124.57	71	354726.49	1375020.25
33	357346.55	1377179.93	72	354761.21	1374908.80
34	357239.32	1377229.24	73	354802.87	1374799.75
35	357131.03	1377271.00	74	354851.30	1374693.52
36	357019.03	1377306.25	75	354906.93	1374589.43
37	356906.36	1377334.11	76	354965.05	1374495.17
38	356792.10	1377354.85	77	355023.42	1374411.66
39	356676.16	1377368.49	78	355086.28	1374331.33
40	356558.31	1377374.86	79	355160.28	1374247.32
41	356442.25	1377373.82	80	355240.92	1374166.32
42	356326.42	1377365.50	81	355321.70	1374094.34
43	356210.73	1377349.88	82	355395.00	1374035.82
44	356095.00	1377326.74	83	355487.89	1373969.83
45	355982.84	1377296.87	84	355585.43	1373909.22
46	355872.72	1377260.00	85	355688.83	1373853.60
47	355764.55	1377216.10	86	355794.29	1373805.12
48	355659.35	1377165.49	87	355903.85	1373762.91
49	355557.54	1377108.38	88	356014.56	1373728.03
50	355459.51	1377044.99	89	356127.29	1373700.15
51	355365.66	1376975.56	90	356243.41	1373679.06
52	355276.35	1376900.39	91	356358.69	1373665.55
53	355191.94	1376819.75	92	356474.64	1373659.29
54	355112.76	1376733.97	93	356589.80	1373660.21
55	355039.12	1376643.39	94	356704.18	1373668.26

Обозначение характерных точек границ	Координаты МСК-26 зона 1		Обозначение характерных точек границ	Координаты МСК-26 зона 1	
	X	Y		X	Y
95	356814.24	1373682.73	132	357603.73	1376711.53
96	356905.70	1373699.87	133	357526.88	1376777.18
97	357013.24	1373726.22	134	357445.76	1376838.10
98	357123.80	1373760.62	135	357360.98	1376893.80
99	357225.86	1373799.26	136	357272.87	1376944.07
100	357313.45	1373838.06	137	357183.74	1376987.82
101	357411.04	1373887.90	138	357087.71	1377027.65
102	357509.91	1373946.20	139	356994.14	1377059.77
103	357601.72	1374008.15	140	356893.88	1377087.26
104	357684.54	1374071.32	141	356794.91	1377107.77
105	357762.06	1374137.43	142	356694.48	1377122.07
1	357844.08	1374216.14	143	356595.50	1377129.94
Внутренняя граница			144	356493.81	1377131.65
106	357686.29	1374403.24	145	356397.25	1377127.38
107	357752.44	1374477.10	146	356300.97	1377117.31
108	357815.76	1374557.36	147	356207.47	1377101.88
109	357874.87	1374642.97	148	356113.99	1377080.73
110	357926.55	1374728.99	149	356018.12	1377052.83
111	357973.71	1374820.04	150	355922.67	1377018.47
112	358015.54	1374915.19	151	355829.57	1376978.18
113	358051.80	1375014.73	152	355739.18	1376932.12
114	358080.80	1375113.93	153	355651.86	1376880.48
115	358087.25	1375139.93	154	355567.96	1376823.46
116	358107.83	1375239.26	155	355487.80	1376761.29
117	358122.14	1375339.69	156	355411.71	1376694.20
118	358130.00	1375438.67	157	355339.97	1376622.47
119	358131.69	1375542.62	158	355272.89	1376546.37
120	358126.94	1375643.59	159	355210.71	1376466.22
121	358116.12	1375742.29	160	355153.69	1376382.31
122	358098.30	1375844.71	161	355102.05	1376295.00
123	358074.60	1375943.35	162	355056.00	1376204.61
124	358045.59	1376037.92	163	355015.71	1376111.51
125	358008.89	1376135.19	164	354981.34	1376016.06
126	357968.26	1376225.38	165	354953.04	1375918.64
127	357919.66	1376317.29	166	354939.72	1375862.23
128	357866.64	1376403.77	167	354921.16	1375762.50
129	357808.54	1376486.47	168	354909.10	1375664.05
130	357746.51	1376564.01	169	354902.76	1375552.88
131	357676.58	1376640.94	170	354902.41	1375530.14

Обозначение характерных точек границ	Координаты МСК-26 зона I		Обозначение характерных точек границ	Координаты МСК-26 зона I	
	X	Y		X	Y
171	354904.91	1375426.14	Внешняя граница		
172	354913.66	1375326.17	1	357946.06	1374117.73
173	354928.81	1375225.86	2	357975.06	1374147.96
174	354950.22	1375126.70	3	358003.41	1374178.79
175	354977.83	1375029.09	4	358031.11	1374210.21
176	355011.50	1374933.40	5	358058.15	1374242.21
177	355051.12	1374840.01	6	358084.51	1374274.76
178	355096.53	1374749.30	7	358110.18	1374307.86
179	355147.54	1374661.61	8	358135.15	1374341.48
180	355204.60	1374576.43	9	358159.42	1374375.63
181	355265.55	1374496.70	10	358182.96	1374410.27
182	355332.09	1374420.13	11	358205.77	1374445.40
183	355404.10	1374347.14	12	358227.85	1374481.00
184	355478.92	1374280.26	13	358249.17	1374517.06
185	355559.51	1374216.87	14	358269.73	1374553.55
186	355642.12	1374159.89	15	358289.53	1374590.46
187	355729.06	1374107.62	16	358308.54	1374627.78
188	355820.10	1374060.46	17	358326.77	1374665.50
189	355911.92	1374019.97	18	358344.21	1374703.58
190	356008.16	1373984.59	19	358360.85	1374742.02
191	356102.11	1373956.51	20	358376.67	1374780.81
192	356201.70	1373933.40	21	358391.68	1374819.91
193	356304.33	1373916.36	22	358405.87	1374859.32
194	356404.17	1373906.22	23	358419.23	1374899.02
195	356506.62	1373902.32	24	358431.76	1374938.99
196	356606.95	1373904.77	25	358443.44	1374979.22
197	356709.09	1373913.73	26	358454.29	1375019.68
198	356808.31	1373928.74	27	358464.28	1375060.35
199	356907.47	1373950.16	28	358473.41	1375101.23
200	357006.12	1373978.10	29	358481.69	1375142.29
201	357100.78	1374011.44	30	358489.11	1375183.52
202	357195.15	1374051.53	31	358495.66	1375224.89
203	357284.88	1374096.46	32	358501.35	1375266.39
204	357373.48	1374148.06	33	358506.16	1375308.00
205	357456.87	1374203.89	34	358510.10	1375349.70
206	357538.31	1374266.19	35	358513.17	1375391.47
207	357614.04	1374332.03	36	358515.36	1375433.30
106	357686.29	1374403.24	37	358516.68	1375475.17
Сектор 4.166	Набс 1250.00 м – 1252.91 м		38	358517.12	1375517.06

Обозначение характерных точек границ	Координаты МСК-26 зона I		Обозначение характерных точек границ	Координаты МСК-26 зона I	
	X	Y		X	Y
39	358516.68	1375558.94	78	357855.38	1377003.34
40	358515.36	1375600.81	79	357823.96	1377031.05
41	358513.17	1375642.64	80	357791.97	1377058.08
42	358510.10	1375684.41	81	357759.41	1377084.44
43	358506.16	1375726.11	82	357726.32	1377110.11
44	358501.35	1375767.72	83	357692.69	1377135.09
45	358495.66	1375809.22	84	357658.55	1377159.35
46	358489.11	1375850.59	85	357623.90	1377182.90
47	358481.69	1375891.82	86	357588.77	1377205.71
48	358473.41	1375932.88	87	357553.17	1377227.78
49	358464.28	1375973.76	88	357517.12	1377249.11
50	358454.29	1376014.43	89	357480.63	1377269.67
51	358443.44	1376054.89	90	357443.71	1377289.46
52	358431.76	1376095.12	91	357406.39	1377308.48
53	358419.23	1376135.09	92	357368.68	1377326.71
54	358405.87	1376174.79	93	357330.59	1377344.15
55	358391.68	1376214.20	94	357292.15	1377360.78
56	358376.67	1376253.30	95	357253.37	1377376.61
57	358360.85	1376292.09	96	357214.26	1377391.62
58	358344.21	1376330.53	97	357174.85	1377405.81
59	358326.77	1376368.61	98	357135.15	1377419.17
60	358308.54	1376406.33	99	357095.18	1377431.69
61	358289.53	1376443.65	100	357054.96	1377443.38
62	358269.73	1376480.56	101	357014.50	1377454.22
63	358249.17	1376517.06	102	356973.82	1377464.21
64	358227.85	1376553.11	103	356932.94	1377473.35
65	358205.77	1376588.71	104	356891.88	1377481.63
66	358182.96	1376623.84	105	356850.66	1377489.05
67	358159.42	1376658.48	106	356809.29	1377495.60
68	358135.15	1376692.63	107	356767.79	1377501.28
69	358110.18	1376726.25	108	356726.18	1377506.10
70	358084.51	1376759.35	109	356684.47	1377510.04
71	358058.15	1376791.90	110	356642.70	1377513.11
72	358031.11	1376823.90	111	356600.87	1377515.30
73	358003.41	1376855.32	112	356559.00	1377516.62
74	357975.06	1376886.15	113	356517.12	1377517.06
75	357946.06	1376916.38	114	356475.23	1377516.62
76	357916.45	1376946.00	115	356433.37	1377515.30
77	357886.21	1376974.99	116	356391.54	1377513.11

Обозначение характерных точек границ	Координаты МСК-26 зона 1		Обозначение характерных точек границ	Координаты МСК-26 зона 1	
	X	Y		X	Y
117	356349.76	1377510.04	156	354949.73	1376759.35
118	356308.06	1377506.10	157	354924.06	1376726.25
119	356266.45	1377501.28	158	354899.09	1376692.63
120	356224.95	1377495.60	159	354874.82	1376658.48
121	356183.58	1377489.05	160	354851.28	1376623.84
122	356142.36	1377481.63	161	354828.46	1376588.71
123	356101.30	1377473.35	162	354806.39	1376553.11
124	356060.42	1377464.21	163	354785.07	1376517.06
125	356019.74	1377454.22	164	354764.51	1376480.56
126	355979.28	1377443.38	165	354744.71	1376443.65
127	355939.06	1377431.69	166	354725.70	1376406.33
128	355899.09	1377419.17	167	354707.46	1376368.61
129	355859.39	1377405.81	168	354690.03	1376330.53
130	355819.97	1377391.62	169	354673.39	1376292.09
131	355780.87	1377376.61	170	354657.57	1376253.30
132	355742.09	1377360.78	171	354642.56	1376214.20
133	355703.65	1377344.15	172	354628.37	1376174.79
134	355665.56	1377326.71	173	354615.01	1376135.09
135	355627.85	1377308.48	174	354602.48	1376095.12
136	355590.53	1377289.46	175	354590.79	1376054.89
137	355553.61	1377269.67	176	354579.95	1376014.43
138	355517.12	1377249.11	177	354569.96	1375973.76
139	355481.06	1377227.78	178	354560.82	1375932.88
140	355445.47	1377205.71	179	354552.54	1375891.82
141	355410.34	1377182.90	180	354545.13	1375850.59
142	355375.69	1377159.35	181	354538.57	1375809.22
143	355341.55	1377135.09	182	354532.89	1375767.72
144	355307.92	1377110.11	183	354528.08	1375726.11
145	355274.82	1377084.44	184	354524.13	1375684.41
146	355242.27	1377058.08	185	354521.07	1375642.64
147	355210.28	1377031.05	186	354518.87	1375600.81
148	355178.86	1377003.34	187	354517.56	1375558.94
149	355148.02	1376974.99	188	354517.12	1375517.06
150	355117.79	1376946.00	189	354517.56	1375475.17
151	355088.17	1376916.38	190	354518.87	1375433.30
152	355059.18	1376886.15	191	354521.07	1375391.47
153	355030.83	1376855.32	192	354524.13	1375349.70
154	355003.13	1376823.90	193	354528.08	1375308.00
155	354976.09	1376791.90	194	354532.89	1375266.39

Обозначение характерных точек границ	Координаты МСК-26 зона 1		Обозначение характерных точек границ	Координаты МСК-26 зона 1	
	X	Y		X	Y
195	354538.57	1375224.89	234	355375.69	1373874.76
196	354545.13	1375183.52	235	355410.34	1373851.21
197	354552.54	1375142.29	236	355445.47	1373828.40
198	354560.82	1375101.23	237	355481.06	1373806.33
199	354569.96	1375060.35	238	355517.12	1373785.00
200	354579.95	1375019.68	239	355553.61	1373764.44
201	354590.79	1374979.22	240	355590.53	1373744.65
202	354602.48	1374938.99	241	355627.85	1373725.63
203	354615.01	1374899.02	242	355665.56	1373707.40
204	354628.37	1374859.32	243	355703.65	1373689.96
205	354642.56	1374819.91	244	355742.09	1373673.33
206	354657.57	1374780.81	245	355780.87	1373657.50
207	354673.39	1374742.02	246	355819.97	1373642.49
208	354690.03	1374703.58	247	355859.39	1373628.30
209	354707.46	1374665.50	248	355899.09	1373614.94
210	354725.70	1374627.78	249	355939.06	1373602.42
211	354744.71	1374590.46	250	355979.28	1373590.73
212	354764.51	1374553.55	251	356019.74	1373579.89
213	354785.07	1374517.06	252	356060.42	1373569.90
214	354806.39	1374481.00	253	356101.30	1373560.76
215	354828.46	1374445.40	254	356142.36	1373552.48
216	354851.28	1374410.27	255	356183.58	1373545.06
217	354874.82	1374375.63	256	356224.95	1373538.51
218	354899.09	1374341.48	257	356266.45	1373532.83
219	354924.06	1374307.86	258	356308.06	1373528.01
220	354949.73	1374274.76	259	356349.76	1373524.07
221	354976.09	1374242.21	260	356391.54	1373521.00
222	355003.13	1374210.21	261	356433.37	1373518.81
223	355030.83	1374178.79	262	356475.23	1373517.49
224	355059.18	1374147.96	263	356517.12	1373517.05
225	355088.17	1374117.73	264	356559.00	1373517.49
226	355117.79	1374088.11	265	356600.87	1373518.81
227	355148.02	1374059.12	266	356642.70	1373521.00
228	355178.86	1374030.77	267	356684.47	1373524.07
229	355210.28	1374003.06	268	356726.18	1373528.01
230	355242.27	1373976.03	269	356767.79	1373532.83
231	355274.82	1373949.67	270	356809.29	1373538.51
232	355307.92	1373924.00	271	356850.66	1373545.06
233	355341.55	1373899.02	272	356891.88	1373552.48

Обозначение характерных точек границ	Координаты МСК-26 зона 1		Обозначение характерных точек границ	Координаты МСК-26 зона 1	
	X	Y		X	Y
273	356932.94	1373560.76	310	358316.64	1375053.40
274	356973.82	1373569.90	311	358334.02	1375127.22
275	357014.50	1373579.89	312	358354.91	1375242.07
276	357054.96	1373590.73	313	358368.55	1375358.01
277	357095.18	1373602.42	314	358374.92	1375475.86
278	357135.15	1373614.94	315	358373.89	1375591.93
279	357174.85	1373628.30	316	358365.56	1375707.75
280	357214.26	1373642.49	317	358350.52	1375819.84
281	357253.37	1373657.50	318	358329.16	1375928.77
282	357292.15	1373673.33	319	358306.31	1376018.97
283	357330.59	1373689.96	320	358273.27	1376124.65
284	357368.68	1373707.40	321	358232.00	1376232.83
285	357406.39	1373725.63	322	358187.02	1376332.26
286	357443.71	1373744.65	323	358142.80	1376417.24
287	357480.63	1373764.44	324	358086.93	1376511.51
288	357517.12	1373785.00	325	358024.73	1376603.47
289	357553.17	1373806.33	326	357957.47	1376691.13
290	357588.77	1373828.40	327	357896.92	1376761.79
291	357623.90	1373851.21	328	357818.04	1376844.02
292	357658.55	1373874.76	329	357733.58	1376921.83
293	357692.69	1373899.02	330	357643.45	1376995.05
294	357726.32	1373924.00	331	357548.42	1377062.86
295	357759.41	1373949.67	332	357449.33	1377124.57
296	357791.97	1373976.03	333	357346.55	1377179.93
297	357823.96	1374003.06	334	357239.32	1377229.24
298	357855.38	1374030.77	335	357131.03	1377271.00
299	357886.21	1374059.12	336	357019.03	1377306.25
300	357916.45	1374088.11	337	356906.36	1377334.11
1	357946.06	1374117.73	338	356792.10	1377354.85
Внутренняя граница			339	356676.16	1377368.49
301	357844.08	1374216.14	340	356558.31	1377374.86
302	357921.90	1374300.59	341	356442.25	1377373.82
303	357994.10	1374389.41	342	356326.42	1377365.50
304	358058.22	1374478.79	343	356210.73	1377349.88
305	358107.79	1374556.37	344	356095.00	1377326.74
306	358162.20	1374652.80	345	355982.84	1377296.87
307	358210.65	1374752.13	346	355872.72	1377260.00
308	358250.96	1374848.53	347	355764.55	1377216.10
309	358284.92	1374944.24	348	355659.35	1377165.49

Обозначение характерных точек границ	Координаты МСК-26 зона I		Обозначение характерных точек границ	Координаты МСК-26 зона I	
	X	Y		X	Y
349	355557.54	1377108.38	388	356014.56	1373728.03
350	355459.51	1377044.99	389	356127.29	1373700.15
351	355365.66	1376975.56	390	356243.41	1373679.06
352	355276.35	1376900.39	391	356358.69	1373665.55
353	355191.94	1376819.75	392	356474.64	1373659.29
354	355112.76	1376733.97	393	356589.80	1373660.21
355	355039.12	1376643.39	394	356704.18	1373668.26
356	354972.24	1376549.74	395	356814.24	1373682.73
357	354915.22	1376458.80	396	356905.70	1373699.87
358	354868.95	1376375.38	397	357013.24	1373726.22
359	354821.02	1376276.31	398	357123.80	1373760.62
360	354779.73	1376176.32	399	357225.86	1373799.26
361	354746.90	1376082.30	400	357313.45	1373838.06
362	354717.21	1375979.19	401	357411.04	1373887.90
363	354700.22	1375906.89	402	357509.91	1373946.20
364	354679.32	1375792.04	403	357601.72	1374008.15
365	354666.02	1375679.73	404	357684.54	1374071.32
366	354659.26	1375556.58	405	357762.06	1374137.43
367	354659.17	1375481.88	301	357844.08	1374216.14
368	354665.11	1375364.58	Сектор 4.167	Набс 340.00 м – 346.50 м	
369	354678.34	1375248.60	1	387412.24	1406479.94
370	354698.83	1375133.67	2	387516.56	1406527.44
371	354726.49	1375020.25	3	387576.77	1406551.91
372	354761.21	1374908.80	4	387394.90	1407019.33
373	354802.87	1374799.75	5	387286.76	1406861.58
374	354851.30	1374693.52	6	387270.12	1406838.35
375	354906.93	1374589.43	7	387198.27	1406741.95
376	354965.05	1374495.17	8	387112.31	1406636.10
377	355023.42	1374411.66	9	387033.15	1406548.53
378	355086.28	1374331.33	10	386956.71	1406472.99
379	355160.28	1374247.32	11	386874.32	1406400.92
380	355240.92	1374166.32	12	386799.76	1406343.02
381	355321.70	1374094.34	13	386781.05	1406329.54
382	355395.00	1374035.82	14	386917.00	1406174.57
383	355487.89	1373969.83	15	386930.28	1406159.44
384	355585.43	1373909.22	16	387023.90	1406237.06
385	355688.83	1373853.60	17	387116.03	1406305.36
386	355794.29	1373805.12	18	387211.67	1406368.74
387	355903.85	1373762.91	19	387310.44	1406426.96

Обозначение характерных точек границ	Координаты МСК-26 зона 1	
	X	Y
1	387412.24	1406479.94
Сектор 4.168	Набс 397.88 м – 400.00 м	
1	383565.76	1413748.36
2	383751.62	1413835.79
3	383852.67	1413879.37
4	383787.86	1414030.13
5	383736.16	1414007.63
6	383565.08	1413929.33
7	383398.62	1413847.23
8	383233.72	1413759.92
9	383061.69	1413662.18
10	382886.46	1413555.32
11	382729.00	1413452.56

Обозначение характерных точек границ	Координаты МСК-26 зона 1	
	X	Y
12	382576.56	1413346.68
13	382426.44	1413235.86
14	382248.83	1413095.83
15	382352.23	1412969.33
16	382357.84	1412974.05
17	382519.12	1413101.25
18	382684.46	1413223.12
19	382853.69	1413339.55
20	383026.61	1413450.40
21	383203.06	1413555.56
22	383382.84	1413654.91
1	383565.76	1413748.36

Обозначение характерных точек границ	Координаты МСК-26 зона 2	
	X	Y
Сектор 4.169	Набс 450.00 м – 455.00 м	
Контур 4.169.1		
1	382409.91	2177749.36
2	382404.64	2177760.49
3	382278.13	2178027.48
4	382186.27	2177983.41
5	381937.42	2177858.51
6	381733.92	2177750.28
7	381703.91	2177733.40
8	381826.11	2177734.53
9	382013.39	2177741.28
10	382303.10	2177747.21
11	382315.76	2177747.45
1	382409.91	2177749.36
Контур 4.169.2		
12	395463.57	2173873.40
13	395402.30	2173916.13
14	395276.19	2173999.05
15	395073.48	2174124.90
16	394955.17	2174194.14
17	394746.99	2174308.97
18	394620.19	2174374.62
19	394404.54	2174479.29

Обозначение характерных точек границ	Координаты МСК-26 зона 2	
	X	Y
20	394272.94	2174538.83
21	394048.91	2174633.32
22	393914.17	2174685.94
23	393620.64	2174790.12
24	393486.06	2174833.23
25	393257.54	2174899.98
26	393119.48	2174936.40
27	392886.00	2174991.54
28	392781.75	2175013.18
29	392804.92	2174866.26
30	392809.50	2174811.82
31	392811.58	2174779.66
32	392823.28	2174756.30
33	392845.12	2174725.38
34	392891.40	2174671.67
35	392935.30	2174626.87
36	392988.82	2174569.64
37	393038.17	2174514.55
38	393070.75	2174462.19
39	393112.08	2174394.09
40	393136.20	2174357.42
41	393319.86	2174304.90
42	393447.61	2174263.98

Обозначение характерных точек границ	Координаты МСК-26 зона 2		Обозначение характерных точек границ	Координаты МСК-26 зона 2	
	X	Y		X	Y
43	393720.67	2174166.96	24	392726.39	2175357.41
44	393977.46	2174063.41	25	392728.74	2175342.52
45	394186.74	2173969.68	26	392767.36	2175104.41
46	394410.38	2173859.72	27	392781.75	2175013.18
47	394521.55	2173861.72	28	392886.00	2174991.54
48	394550.03	2173862.31	29	393119.48	2174936.40
49	394722.80	2173865.36	30	393257.54	2174899.98
50	394809.21	2173866.74	31	393486.06	2174833.23
51	394886.93	2173868.10	32	393620.64	2174790.12
52	394952.70	2173869.40	33	393914.17	2174685.94
53	394978.78	2173867.63	34	394048.91	2174633.32
54	395000.63	2173867.71	35	394272.94	2174538.83
55	395065.79	2173868.20	36	394404.54	2174479.29
56	395347.16	2173871.06	37	394620.19	2174374.62
12	395463.57	2173873.40	38	394746.99	2174308.97
Сектор 4.170	Набс 455.00 м – 460.00 м		39	394955.17	2174194.14
Контур 4.170.1			40	395073.48	2174124.90
1	396362.26	2173886.37	41	395276.19	2173999.05
2	396317.38	2173924.00	42	395402.30	2173916.13
3	396117.55	2174083.12	43	395463.57	2173873.40
4	395919.08	2174231.01	44	395905.68	2173882.31
5	395778.84	2174329.76	1	396362.26	2173886.37
6	395567.89	2174470.02	Контур 4.170.2		
7	395439.55	2174550.61	45	382186.27	2177983.41
8	395224.48	2174678.18	46	382278.13	2178027.48
9	395004.36	2174799.40	47	382239.86	2178108.22
10	394874.09	2174866.86	48	382113.43	2178375.04
11	394644.37	2174978.55	49	381936.11	2178289.05
12	394415.66	2175080.77	50	381727.38	2178182.78
13	394179.86	2175177.18	51	381479.45	2178049.24
14	393966.39	2175256.85	52	381275.89	2177933.36
15	393725.86	2175338.36	53	381034.43	2177788.43
16	393480.39	2175412.77	54	380939.84	2177728.59
17	393332.32	2175453.37	55	381156.50	2177731.16
18	393082.24	2175515.13	56	381510.66	2177731.65
19	392836.25	2175567.45	57	381517.12	2177731.67
20	392713.60	2175590.24	58	381703.91	2177733.40
21	392702.73	2175564.02	59	381733.92	2177750.28
22	392701.95	2175544.85	60	381937.42	2177858.51
23	392704.31	2175497.94	45	382186.27	2177983.41

Обозначение характерных точек границ	Координаты МСК-26 зона 2		Обозначение характерных точек границ	Координаты МСК-26 зона 2	
	X	Y		X	Y
Сектор 4.171	Набс 460.00 м – 465.00 м		39	395004.36	2174799.40
Контур 4.171.1			40	395224.48	2174678.18
1	397190.07	2173884.27	41	395439.55	2174550.61
2	397054.03	2174014.97	42	395567.89	2174470.02
3	396858.00	2174191.72	43	395778.84	2174329.76
4	396656.35	2174362.37	44	395919.08	2174231.01
5	396452.19	2174524.48	45	396117.55	2174083.12
6	396237.29	2174684.39	46	396317.38	2173924.00
7	396020.66	2174835.18	47	396362.26	2173886.37
8	395802.15	2174977.35	48	396411.14	2173886.81
9	395573.16	2175116.33	49	397008.97	2173885.88
10	395343.30	2175246.06	1	397190.07	2173884.27
11	395109.28	2175368.61	Контур 4.171.2		
12	394871.52	2175483.76	50	381936.11	2178289.05
13	394633.46	2175590.00	51	382113.43	2178375.04
14	394388.54	2175690.27	52	382075.09	2178455.96
15	394138.01	2175783.70	53	381948.74	2178722.60
16	393891.21	2175866.99	54	381723.59	2178612.81
17	393634.85	2175944.65	55	381474.01	2178484.02
18	393383.32	2176012.28	56	381252.10	2178362.75
19	393122.58	2176073.70	57	381008.78	2178222.49
20	393035.54	2176091.32	58	380798.05	2178094.35
21	393029.55	2176083.09	59	380558.89	2177941.36
22	392984.73	2176039.76	60	380361.17	2177808.35
23	392900.84	2175956.65	61	380239.17	2177722.19
24	392872.71	2175927.39	62	380672.04	2177725.43
25	392855.04	2175894.76	63	380802.87	2177726.97
26	392831.16	2175844.08	64	380939.84	2177728.59
27	392721.46	2175609.22	65	381034.43	2177788.43
28	392713.60	2175590.24	66	381275.89	2177933.36
29	392836.25	2175567.45	67	381479.45	2178049.24
30	393082.24	2175515.13	68	381727.38	2178182.78
31	393332.32	2175453.37	50	381936.11	2178289.05
32	393480.39	2175412.77	Сектор 4.172	Набс 465.00 м – 470.00 м	
33	393725.86	2175338.36	Контур 4.172.1		
34	393966.39	2175256.85	1	397966.99	2173876.07
35	394179.86	2175177.18	2	397898.58	2173952.23
36	394415.66	2175080.77	3	397700.84	2174158.85
37	394644.37	2174978.55	4	397504.01	2174351.99
38	394874.09	2174866.86	5	397295.97	2174543.76

Обозначение характерных точек границ	Координаты МСК-26 зона 2		Обозначение характерных точек границ	Координаты МСК-26 зона 2	
	X	Y		X	Y
6	397083.05	2174728.00	46	393634.85	2175944.65
7	396860.97	2174908.20	47	393891.21	2175866.99
8	396641.48	2175075.15	48	394138.01	2175783.70
9	396411.05	2175239.33	49	394388.54	2175690.27
10	396173.00	2175397.84	50	394633.46	2175590.00
11	395938.78	2175543.40	51	394871.52	2175483.76
12	395696.84	2175683.52	52	395109.28	2175368.61
13	395353.74	2175865.64	53	395343.30	2175246.06
14	395105.01	2175985.99	54	395573.16	2175116.33
15	394932.24	2176064.09	55	395802.15	2174977.35
16	394675.88	2176172.07	56	396020.66	2174835.18
17	394417.13	2176271.71	57	396237.29	2174684.39
18	394145.84	2176366.49	58	396452.19	2174524.48
19	393882.78	2176449.23	59	396656.35	2174362.37
20	393606.08	2176526.79	60	396858.00	2174191.72
21	393338.34	2176592.84	61	397054.03	2174014.97
22	393057.32	2176652.88	62	397190.07	2173884.27
23	392785.96	2176701.99	63	397389.68	2173882.49
24	392767.73	2176704.70	64	397554.21	2173880.40
25	392758.00	2176676.57	65	397558.21	2173881.76
26	392746.60	2176654.40	66	397609.80	2173881.21
27	392715.73	2176626.38	67	397669.08	2173879.89
28	392679.45	2176603.67	68	397732.53	2173879.82
29	392671.64	2176588.88	69	397790.96	2173878.72
30	392671.69	2176578.98	70	397823.91	2173876.95
31	392679.46	2176568.98	71	397882.29	2173877.67
32	392694.39	2176558.59	72	397953.37	2173876.17
33	392732.93	2176534.53	1	397966.99	2173876.07
34	392829.84	2176464.56	Контур 4.172.2		
35	392965.34	2176377.62	73	381474.01	2178484.02
36	393004.92	2176349.77	74	381723.59	2178612.81
37	393041.79	2176323.84	75	381948.74	2178722.60
38	393076.87	2176293.43	76	381910.31	2178803.69
39	393083.41	2176274.94	77	381784.05	2179070.16
40	393083.28	2176248.07	78	381698.18	2179029.00
41	393069.99	2176160.57	79	381481.84	2178921.65
42	393055.88	2176119.29	80	381251.65	2178801.18
43	393035.54	2176091.32	81	381003.36	2178664.07
44	393122.58	2176073.70	82	380788.50	2178538.91
45	393383.32	2176012.28	83	380540.45	2178386.85

Обозначение характерных точек границ	Координаты МСК-26 зона 2		Обозначение характерных точек границ	Координаты МСК-26 зона 2	
	Х	Y		Х	Y
84	380337.95	2178256.38	9	389795.87	2177251.86
85	380122.63	2178111.00	10	389802.82	2176690.46
86	379891.16	2177947.07	11	389976.07	2176719.58
87	379691.59	2177798.74	12	390260.82	2176758.29
88	379571.42	2177705.15	13	390535.10	2176786.83
89	379962.84	2177711.25	14	390821.72	2176807.59
90	379972.14	2177711.45	15	391097.26	2176818.85
91	380008.49	2177712.08	1	391342.73	2176821.18
92	380112.11	2177721.24	Контур 4.174.2		
93	380239.17	2177722.19	16	398699.02	2173872.98
94	380361.17	2177808.35	17	398633.28	2173955.33
95	380558.89	2177941.36	18	398368.10	2174259.83
96	380798.05	2178094.35	19	398090.14	2174552.91
97	381008.78	2178222.49	20	397882.70	2174756.20
98	381252.10	2178362.75	21	397660.21	2174961.08
73	381474.01	2178484.02	22	397436.12	2175154.75
Сектор 4.173	Набс 465.75 м – 470.00 м		23	397229.51	2175322.84
1	391328.49	2176335.62	24	397119.93	2175408.38
2	391330.30	2176480.12	25	396887.12	2175581.47
3	391334.17	2176786.25	26	396560.50	2175806.49
4	391342.73	2176821.18	27	396216.82	2176022.51
5	391097.26	2176818.85	28	395960.77	2176170.52
6	390821.72	2176807.59	29	395726.33	2176296.92
7	390535.10	2176786.83	30	395602.65	2176360.41
8	390260.82	2176758.29	31	395350.79	2176482.46
9	389976.07	2176719.58	32	394987.15	2176643.01
10	389802.82	2176690.46	33	394688.42	2176761.69
11	389807.27	2176330.95	34	394419.54	2176858.67
12	389806.79	2176318.03	35	394122.77	2176955.28
1	391328.49	2176335.62	36	393848.33	2177035.18
Сектор 4.174	Набс 470.00 м – 475.00 м		37	393546.08	2177112.97
Контур 4.174.1			38	393267.17	2177175.48
1	391342.73	2176821.18	39	392949.97	2177234.56
2	391347.27	2176839.70	40	392934.10	2177185.99
3	391342.44	2177375.04	41	392806.51	2176816.85
4	391295.95	2177375.57	42	392767.73	2176704.70
5	390898.56	2177366.01	43	392785.96	2176701.99
6	390479.62	2177337.98	44	393057.32	2176652.88
7	390190.75	2177307.73	45	393338.34	2176592.84
8	389926.10	2177272.08	46	393606.08	2176526.79

Обозначение характерных точек границ	Координаты МСК-26 зона 2		Обозначение характерных точек границ	Координаты МСК-26 зона 2	
	X	Y		X	Y
47	393882.78	2176449.23	85	381698.18	2179029.00
48	394145.84	2176366.49	86	381784.05	2179070.16
49	394417.13	2176271.71	87	381745.54	2179151.41
50	394675.88	2176172.07	88	381619.36	2179417.72
51	394932.24	2176064.09	89	381503.26	2179361.92
52	395105.01	2175985.99	90	381252.50	2179236.22
53	395353.74	2175865.64	91	381010.22	2179107.96
54	395696.84	2175683.52	92	380793.46	2178987.09
55	395938.78	2175543.40	93	380539.00	2178837.75
56	396173.00	2175397.84	94	380320.62	2178702.94
57	396411.05	2175239.33	95	380109.35	2178566.26
58	396641.48	2175075.15	96	379860.73	2178397.45
59	396860.97	2174908.20	97	379658.25	2178253.23
60	397083.05	2174728.00	98	379448.65	2178097.15
61	397295.97	2174543.76	99	379214.90	2177914.82
62	397504.01	2174351.99	100	379026.10	2177760.67
63	397700.84	2174158.85	101	378958.40	2177702.69
64	397898.58	2173952.23	102	378990.51	2177703.24
65	397966.99	2173876.07	103	379552.11	2177704.85
66	398009.99	2173875.74	104	379571.42	2177705.15
67	398130.96	2173873.61	105	379691.59	2177798.74
68	398173.83	2173873.54	106	379891.16	2177947.07
69	398174.60	2173873.55	107	380122.63	2178111.00
70	398193.02	2173873.67	108	380337.95	2178256.38
71	398215.18	2173880.20	109	380540.45	2178386.85
72	398223.02	2173878.95	110	380788.50	2178538.91
73	398231.27	2173872.93	111	381003.36	2178664.07
74	398301.78	2173872.16	83	381251.65	2178801.18
75	398364.41	2173871.64	Сектор 4.175	Набс 475.00 м – 480.00 м	
76	398391.07	2173871.47	Контур 4.175.1		
77	398391.08	2173873.97	1	392503.71	2177858.42
78	398419.48	2173873.77	2	392227.71	2177889.03
79	398494.24	2173873.27	3	391995.90	2177907.14
80	398554.33	2173873.76	4	391696.42	2177922.68
81	398624.68	2173873.49	5	391279.78	2177929.41
82	398674.64	2173873.10	6	390891.63	2177920.07
16	398699.02	2173872.98	7	390745.26	2177912.78
Контур 4.174.3			8	390435.97	2177890.11
83	381251.65	2178801.18	9	390167.38	2177862.57
84	381481.84	2178921.65	10	390014.59	2177843.82

Обозначение характерных точек границ	Координаты МСК-26 зона 2		Обозначение характерных точек границ	Координаты МСК-26 зона 2	
	X	Y		X	Y
11	389793.92	2177810.15	49	393573.26	2177675.48
12	389795.46	2177285.02	50	393278.39	2177738.30
13	389795.87	2177251.86	51	393035.42	2177781.21
14	389926.10	2177272.08	52	393034.93	2177755.55
15	390190.75	2177307.73	53	393030.87	2177705.42
16	390479.62	2177337.98	54	393013.85	2177587.79
17	390898.56	2177366.01	55	392990.52	2177449.45
18	391295.95	2177375.57	56	392971.48	2177336.62
19	391342.44	2177375.04	57	392966.52	2177292.14
20	391338.19	2177845.71	58	392959.43	2177263.49
21	391486.58	2177848.28	59	392949.97	2177234.56
22	391774.85	2177847.44	60	393267.17	2177175.48
23	392008.38	2177851.33	61	393546.08	2177112.97
1	392503.71	2177858.42	62	393848.33	2177035.18
Контур 4.175.2			63	394122.77	2176955.28
24	399402.00	2173873.48	64	394419.54	2176858.67
25	399316.61	2173987.60	65	394688.42	2176761.69
26	399055.88	2174313.37	66	394987.15	2176643.01
27	398907.76	2174486.70	67	395350.79	2176482.46
28	398702.98	2174713.95	68	395602.65	2176360.41
29	398493.79	2174932.32	69	395726.33	2176296.92
30	398199.36	2175218.79	70	395960.77	2176170.52
31	398026.66	2175376.41	71	396216.82	2176022.51
32	397709.50	2175647.55	72	396560.50	2175806.49
33	397527.96	2175792.82	73	396887.12	2175581.47
34	397289.01	2175974.02	74	397119.93	2175408.38
35	396948.19	2176213.77	75	397229.51	2175322.84
36	396757.59	2176338.89	76	397436.12	2175154.75
37	396505.23	2176495.35	77	397660.21	2174961.08
38	396154.78	2176696.04	78	397882.70	2174756.20
39	395946.59	2176806.72	79	398090.14	2174552.91
40	395568.95	2176991.88	80	398368.10	2174259.83
41	395332.32	2177098.03	81	398633.28	2173955.33
42	395182.18	2177161.81	82	398699.02	2173872.98
43	394923.11	2177264.93	83	398757.21	2173872.71
44	394785.89	2177316.37	84	398938.74	2173872.86
45	394493.03	2177418.40	85	399054.47	2173880.44
46	394242.13	2177497.82	86	399170.04	2173881.57
47	394090.93	2177542.40	87	399294.86	2173873.20
48	393715.85	2177641.65	88	399363.75	2173873.72

Обозначение характерных точек границ	Координаты МСК-26 зона 2		Обозначение характерных точек границ	Координаты МСК-26 зона 2	
	X	Y		X	Y
24	399402.00	2173873.48	6	399118.23	2175080.62
Контур 4.175.3			7	398866.82	2175342.79
89	380793.46	2178987.09	8	398649.95	2175555.17
90	381010.22	2179107.96	9	398385.60	2175798.38
91	381252.50	2179236.22	10	398146.28	2176004.89
92	381503.26	2179361.92	11	397958.58	2176158.43
93	381619.36	2179417.72	12	397707.73	2176352.89
94	381580.78	2179499.11	13	397349.40	2176610.62
95	381454.66	2179765.28	14	397148.08	2176745.82
96	381237.88	2179660.00	15	396880.04	2176915.81
97	381015.27	2179546.46	16	396505.18	2177135.22
98	380765.26	2179412.21	17	396189.32	2177304.69
99	380519.17	2179273.00	18	395912.49	2177442.14
100	380304.03	2179145.11	19	395690.83	2177545.16
101	380083.05	2179007.61	20	395475.57	2177639.30
102	379830.55	2178842.73	21	395274.68	2177722.15
103	379623.22	2178700.72	22	394990.98	2177831.04
104	379419.93	2178555.41	23	394647.24	2177950.73
105	379192.61	2178385.55	24	394357.59	2178041.51
106	378969.90	2178211.37	25	394007.01	2178139.39
107	378776.12	2178052.97	26	393712.23	2178211.80
108	378520.06	2177833.63	27	393356.20	2178287.47
109	378640.13	2177697.22	28	393057.45	2178341.23
110	378958.40	2177702.69	29	392702.11	2178393.79
111	379026.10	2177760.67	30	392388.10	2178430.08
112	379214.90	2177914.82	31	392146.55	2178451.56
113	379448.65	2178097.15	32	391829.78	2178471.40
114	379658.25	2178253.23	33	391388.55	2178483.15
115	379860.73	2178397.45	34	391026.90	2178479.11
116	380109.35	2178566.26	35	390719.64	2178466.07
117	380320.62	2178702.94	36	390360.64	2178439.40
118	380539.00	2178837.75	37	390054.81	2178407.09
89	380793.46	2178987.09	38	389816.06	2178375.54
Сектор 4.176	Набс 480.00 м – 485.00 м		39	389585.12	2178338.90
Контур 4.176.1			40	389585.02	2178303.48
1	400076.23	2173880.40	41	389584.98	2178293.64
2	399961.91	2174047.00	42	389584.96	2178287.12
3	399748.26	2174334.83	43	389583.79	2177840.89
4	399556.31	2174577.07	44	389583.99	2177820.72
5	399325.01	2174850.92	45	389793.78	2177824.15

Обозначение характерных точек границ	Координаты МСК-26 зона 2		Обозначение характерных точек границ	Координаты МСК-26 зона 2	
	X	Y		X	Y
46	389793.91	2177814.96	86	399055.88	2174313.37
47	389793.92	2177810.15	87	399316.61	2173987.60
48	390014.59	2177843.82	88	399402.00	2173873.48
49	390167.38	2177862.57	89	399402.11	2173873.48
50	390435.97	2177890.11	90	399452.36	2173873.80
51	390745.26	2177912.78	91	399501.64	2173874.06
52	390891.63	2177920.07	92	399593.14	2173873.83
53	391279.78	2177929.41	93	399619.01	2173873.87
54	391696.42	2177922.68	94	399657.05	2173874.62
55	391995.90	2177907.14	95	399691.07	2173875.49
56	392227.71	2177889.03	96	399727.55	2173875.60
57	392503.71	2177858.42	97	399773.81	2173876.32
58	392508.54	2177858.49	98	399798.00	2173876.58
59	393021.06	2177864.35	99	399841.44	2173876.80
60	393036.95	2177861.96	100	399874.35	2173877.77
61	393035.42	2177781.21	101	399913.72	2173878.12
62	393278.39	2177738.30	102	399954.02	2173878.80
63	393573.26	2177675.48	103	399982.50	2173879.47
64	393715.85	2177641.65	104	400021.45	2173879.53
65	394090.93	2177542.40	105	400058.44	2173880.08
66	394242.13	2177497.82	1	400076.23	2173880.40
67	394493.03	2177418.40	Контур 4.176.2		
68	394785.89	2177316.37	106	380519.17	2179273.00
69	394923.11	2177264.93	107	380765.26	2179412.21
70	395182.18	2177161.81	108	381015.27	2179546.46
71	395332.32	2177098.03	109	381237.88	2179660.00
72	395568.95	2176991.88	110	381454.66	2179765.28
73	395946.59	2176806.72	111	381416.04	2179846.79
74	396154.78	2176696.04	112	381289.97	2180112.84
75	396505.23	2176495.35	113	381220.26	2180079.44
76	396757.59	2176338.89	114	380963.96	2179952.74
77	396948.19	2176213.77	115	380739.85	2179836.00
78	397289.01	2175974.02	116	380517.71	2179714.73
79	397527.96	2175792.82	117	380283.53	2179580.70
80	397709.50	2175647.55	118	380019.74	2179421.98
81	398026.66	2175376.41	119	379804.63	2179286.06
82	398199.36	2175218.79	120	379594.53	2179147.49
83	398493.79	2174932.32	121	379385.03	2179003.38
84	398702.98	2174713.95	122	379146.71	2178831.96
85	398907.76	2174486.70	123	378919.90	2178661.17

Обозначение характерных точек границ	Координаты МСК-26 зона 2		Обозначение характерных точек границ	Координаты МСК-26 зона 2	
	X	Y		X	Y
124	378721.27	2178504.96	23	400399.65	2174387.03
125	378525.41	2178344.67	24	400256.60	2174581.37
126	378265.94	2178122.33	25	400113.70	2174767.17
127	378443.75	2177920.33	26	399971.84	2174943.91
128	378520.06	2177833.63	27	399816.86	2175128.89
129	378776.12	2178052.97	28	399662.58	2175305.34
130	378969.90	2178211.37	29	399509.90	2175472.83
131	379192.61	2178385.55	30	399339.38	2175652.05
132	379419.93	2178555.41	31	399108.84	2175882.38
133	379623.22	2178700.72	32	398838.73	2176135.80
134	379830.55	2178842.73	33	398663.55	2176291.53
135	380083.05	2179007.61	34	398491.08	2176438.56
136	380304.03	2179145.11	35	398299.45	2176594.99
106	380519.17	2179273.00	36	398041.86	2176794.61
Сектор 4.177	Набс 485.00 м – 490.00 м		37	397837.40	2176944.67
Контур 4.177.1			38	397651.86	2177074.82
1	387574.54	2177810.49	39	397446.35	2177212.52
2	387581.82	2178048.74	40	397171.12	2177387.01
3	387597.61	2178130.23	41	396852.23	2177575.41
4	387613.20	2178182.97	42	396647.29	2177689.17
5	387639.01	2178235.33	43	396446.91	2177795.04
6	387697.80	2178356.18	44	396231.22	2177903.25
7	387734.50	2178441.27	45	396019.54	2178003.92
8	387735.86	2178444.77	46	395804.45	2178100.67
9	387710.11	2178436.39	47	395582.35	2178194.91
10	387471.08	2178351.63	48	395282.18	2178313.58
11	387259.15	2178271.33	49	394927.90	2178440.82
12	387029.74	2178178.76	50	394617.92	2178541.39
13	386730.72	2178049.20	51	394256.34	2178646.13
14	386500.73	2177942.32	52	393940.66	2178727.03
15	386297.29	2177842.43	53	393573.22	2178808.87
16	386177.43	2177780.36	54	393253.08	2178869.79
17	386223.67	2177782.26	55	392887.23	2178927.57
18	386288.33	2177784.47	56	392654.81	2178957.90
19	386342.25	2177785.26	57	392429.53	2178982.57
1	387574.54	2177810.49	58	392183.10	2179004.23
Контур 4.177.2			59	391857.85	2179024.54
20	400737.26	2173888.03	60	391604.40	2179033.73
21	400671.67	2173991.28	61	391377.79	2179037.09
22	400530.13	2174201.73	62	391130.42	2179035.46

Обозначение характерных точек границ	Координаты МСК-26 зона 2		Обозначение характерных точек границ	Координаты МСК-26 зона 2	
	X	Y		X	Y
63	390804.70	2179025.08	103	398649.95	2175555.17
64	390429.02	2179001.15	104	398866.82	2175342.79
65	390104.60	2178970.34	105	399118.23	2175080.62
66	389731.16	2178922.87	106	399325.01	2174850.92
67	389409.31	2178871.75	107	399556.31	2174577.07
68	389159.96	2178825.42	108	399748.26	2174334.83
69	389148.67	2178823.07	109	399961.91	2174047.00
70	389313.20	2178826.80	110	400076.23	2173880.40
71	389586.47	2178829.78	111	400103.46	2173880.90
72	389585.12	2178338.90	112	400130.64	2173880.98
73	389816.06	2178375.54	113	400166.95	2173881.39
74	390054.81	2178407.09	114	400195.93	2173881.92
75	390360.64	2178439.40	115	400195.95	2173880.44
76	390719.64	2178466.07	116	400205.27	2173880.62
77	391026.90	2178479.11	117	400250.32	2173881.16
78	391388.55	2178483.15	118	400266.34	2173881.29
79	391829.78	2178471.40	119	400297.46	2173881.49
80	392146.55	2178451.56	120	400346.65	2173882.19
81	392388.10	2178430.08	121	400505.16	2173884.61
82	392702.11	2178393.79	122	400574.34	2173885.41
83	393057.45	2178341.23	123	400618.57	2173886.20
84	393356.20	2178287.47	124	400675.79	2173887.16
85	393712.23	2178211.80	125	400726.27	2173887.89
86	394007.01	2178139.39	20	400737.26	2173888.03
87	394357.59	2178041.51	Контур 4.177.3		
88	394647.24	2177950.73	126	380517.71	2179714.73
89	394990.98	2177831.04	127	380739.85	2179836.00
90	395274.68	2177722.15	128	380963.96	2179952.74
91	395475.57	2177639.30	129	381220.26	2180079.44
92	395690.83	2177545.16	130	381289.97	2180112.84
93	395912.49	2177442.14	131	381251.29	2180194.47
94	396189.32	2177304.69	132	381125.28	2180460.40
95	396505.18	2177135.22	133	380903.37	2180352.73
96	396880.04	2176915.81	134	380673.20	2180235.64
97	397148.08	2176745.82	135	380449.22	2180116.24
98	397349.40	2176610.62	136	380226.87	2179992.24
99	397707.73	2176352.89	137	380006.33	2179863.68
100	397958.58	2176158.43	138	379787.80	2179730.65
101	398146.28	2176004.89	139	379545.81	2179576.50
102	398385.60	2175798.38	140	379292.14	2179407.07

Обозначение характерных точек границ	Координаты МСК-26 зона 2		Обозначение характерных точек границ	Координаты МСК-26 зона 2	
	X	Y		X	Y
141	379080.51	2179259.08	21	398054.64	2177469.46
142	378875.32	2179109.68	22	397852.34	2177608.00
143	378672.39	2178955.93	23	397645.19	2177743.50
144	378471.89	2178797.94	24	397440.98	2177871.12
145	378274.01	2178635.78	25	397227.31	2177998.58
146	378011.83	2178411.03	26	397017.39	2178117.87
147	378189.44	2178209.25	27	396797.05	2178237.05
148	378265.94	2178122.33	28	396578.99	2178349.15
149	378525.41	2178344.67	29	396361.99	2178455.02
150	378721.27	2178504.96	30	396134.60	2178560.12
151	378919.90	2178661.17	31	395908.36	2178658.96
152	379146.71	2178831.96	32	395681.66	2178752.38
153	379385.03	2179003.38	33	395456.55	2178839.69
154	379594.53	2179147.49	34	395222.78	2178924.85
155	379804.63	2179286.06	35	394988.44	2179004.58
156	380019.74	2179421.98	36	394758.91	2179077.41
157	380283.53	2179580.70	37	394520.25	2179147.72
126	380517.71	2179714.73	38	394281.37	2179212.58
Сектор 4.178	Набс 490.00 м – 495.00 м		39	394047.71	2179270.85
Контур 4.178.1			40	393805.11	2179326.04
1	401066.78	2173894.54	41	393562.63	2179375.77
2	401062.08	2174089.39	42	393325.78	2179419.25
3	401054.66	2174414.29	43	393080.19	2179459.10
4	400982.91	2174520.73	44	392841.10	2179492.74
5	400843.76	2174718.04	45	392592.36	2179522.43
6	400695.14	2174919.69	46	392348.34	2179546.38
7	400545.55	2175113.97	47	392101.54	2179565.33
8	400394.29	2175302.16	48	391861.11	2179578.79
9	400233.29	2175494.08	49	391612.46	2179587.54
10	400071.81	2175678.58	50	391371.04	2179590.95
11	399909.02	2175856.90	51	391120.54	2179589.23
12	399736.30	2176038.33	52	390873.74	2179582.33
13	399562.32	2176213.51	53	390634.66	2179570.69
14	399390.18	2176379.83	54	390384.39	2179553.21
15	399206.11	2176550.30	55	390138.51	2179530.82
16	399022.77	2176713.11	56	389900.63	2179504.20
17	398838.92	2176869.62	57	389651.95	2179471.03
18	398644.82	2177027.97	58	389407.97	2179433.25
19	398450.26	2177179.97	59	389172.23	2179391.75
20	398258.63	2177323.40	60	388926.12	2179343.03

Обозначение характерных точек границ	Координаты МСК-26 зона 2		Обозначение характерных точек границ	Координаты МСК-26 зона 2	
	Х	Y		Х	Y
61	388686.64	2179290.40	101	387881.24	2178825.34
62	388446.06	2179232.15	102	387895.67	2178808.42
63	388213.24	2179170.65	103	387906.07	2178798.59
64	387974.06	2179102.14	104	387951.36	2178770.07
65	387737.61	2179028.90	105	387976.02	2178742.14
66	387509.11	2178952.91	106	387992.63	2178725.24
67	387274.70	2178869.51	107	388015.38	2178709.78
68	387048.98	2178783.81	108	388050.51	2178685.93
69	386816.70	2178690.00	109	388087.82	2178661.28
70	386589.78	2178592.73	110	388101.37	2178654.66
71	386371.77	2178493.90	111	388115.08	2178652.41
72	386145.51	2178385.51	112	388145.43	2178651.10
73	385926.64	2178274.98	113	388155.30	2178655.96
74	385708.11	2178158.73	114	388185.60	2178681.03
75	385497.89	2178041.26	115	388210.72	2178710.62
76	385283.26	2177915.42	116	388227.11	2178717.31
77	385077.60	2177788.94	117	388273.14	2178777.83
78	384994.92	2177735.67	118	388289.94	2178783.94
79	385098.35	2177736.11	119	388319.51	2178803.84
80	385154.25	2177738.40	120	388369.74	2178818.80
81	385484.67	2177770.25	121	388402.28	2178817.91
82	385515.13	2177770.52	122	388421.56	2178812.93
83	385746.75	2177773.17	123	388485.09	2178814.15
84	386012.04	2177776.05	124	388487.65	2178814.20
85	386095.61	2177777.01	125	388491.92	2178819.30
86	386177.43	2177780.36	126	388519.93	2178813.24
87	386297.29	2177842.43	127	388545.28	2178802.90
88	386500.73	2177942.32	128	388562.57	2178809.79
89	386730.72	2178049.20	129	389148.67	2178823.07
90	387029.74	2178178.76	130	389159.96	2178825.42
91	387259.15	2178271.33	131	389409.31	2178871.75
92	387471.08	2178351.63	132	389731.16	2178922.87
93	387710.11	2178436.39	133	390104.60	2178970.34
94	387735.86	2178444.77	134	390429.02	2179001.15
95	387764.94	2178519.50	135	390804.70	2179025.08
96	387804.92	2178619.21	136	391130.42	2179035.46
97	387830.84	2178711.52	137	391377.79	2179037.09
98	387846.82	2178774.99	138	391604.40	2179033.73
99	387865.47	2178837.08	139	391857.85	2179024.54
100	387872.64	2178832.39	140	392183.10	2179004.23

Обозначение характерных точек границ	Координаты МСК-26 зона 2		Обозначение характерных точек границ	Координаты МСК-26 зона 2	
	X	Y		X	Y
141	392429.53	2178982.57	181	400898.61	2173890.51
142	392654.81	2178957.90	182	400960.56	2173890.93
143	392887.23	2178927.57	183	400976.54	2173891.06
144	393253.08	2178869.79	184	400994.26	2173891.60
145	393573.22	2178808.87	185	401027.41	2173892.63
146	393940.66	2178727.03	186	401032.89	2173899.54
147	394256.34	2178646.13	187	401034.90	2173903.83
148	394617.92	2178541.39	188	401057.29	2173904.06
149	394927.90	2178440.82	189	401061.62	2173898.47
150	395282.18	2178313.58	1	401066.78	2173894.54
151	395582.35	2178194.91	Контур 4.178.2		
152	395804.45	2178100.67	190	380226.87	2179992.24
153	396019.54	2178003.92	191	380449.22	2180116.24
154	396231.22	2177903.25	192	380673.20	2180235.64
155	396446.91	2177795.04	193	380903.37	2180352.73
156	396647.29	2177689.17	194	381125.28	2180460.40
157	396852.23	2177575.41	195	381086.54	2180542.14
158	397171.12	2177387.01	196	380960.59	2180807.96
159	397446.35	2177212.52	197	380824.61	2180742.56
160	397651.86	2177074.82	198	380595.13	2180628.07
161	397837.40	2176944.67	199	380367.82	2180509.32
162	398041.86	2176794.61	200	380142.76	2180386.37
163	398299.45	2176594.99	201	379920.03	2180259.25
164	398491.08	2176438.56	202	379699.70	2180128.00
165	398663.55	2176291.53	203	379481.85	2179992.67
166	398838.73	2176135.80	204	379266.56	2179853.32
167	399108.84	2175882.38	205	379053.90	2179709.98
168	399339.38	2175652.05	206	378843.95	2179562.70
169	399509.90	2175472.83	207	378636.77	2179411.54
170	399662.58	2175305.34	208	378432.45	2179256.55
171	399816.86	2175128.89	209	378225.80	2179093.56
172	399971.84	2174943.91	210	378021.94	2178926.34
173	400113.70	2174767.17	211	377757.72	2178699.73
174	400256.60	2174581.37	212	377935.13	2178498.18
175	400399.65	2174387.03	213	378011.83	2178411.03
176	400530.13	2174201.73	214	378274.01	2178635.78
177	400671.67	2173991.28	215	378471.89	2178797.94
178	400737.26	2173888.03	216	378672.39	2178955.93
179	400779.48	2173888.57	217	378875.32	2179109.68
180	400838.84	2173889.47	218	379080.51	2179259.08

Обозначение характерных точек границ	Координаты МСК-26 зона 2		Обозначение характерных точек границ	Координаты МСК-26 зона 2	
	X	Y		X	Y
219	379292.14	2179407.07	34	394539.28	2179717.10
220	379545.81	2179576.50	35	394296.41	2179780.30
221	379787.80	2179730.65	36	394046.88	2179839.73
222	380006.33	2179863.68	37	393788.36	2179895.49
190	380226.87	2179992.24	38	393541.99	2179943.31
Сектор 4.179	Набс 495.00 м – 500.00 м		39	393289.22	2179986.96
Контур 4.179.1			40	393027.71	2180026.38
1	401054.66	2174414.29	41	392773.94	2180059.22
2	401044.19	2174872.73	42	392516.08	2180087.04
3	401032.36	2175389.89	43	392260.35	2180109.25
4	400895.63	2175563.42	44	392009.93	2180125.81
5	400733.11	2175761.08	45	391753.68	2180137.44
6	400564.18	2175957.88	46	391489.30	2180143.77
7	400392.97	2176149.12	47	391233.41	2180144.54
8	400218.37	2176336.19	48	390974.09	2180139.82
9	400037.41	2176521.99	49	390723.08	2180130.07
10	399858.47	2176698.30	50	390462.17	2180114.51
11	399668.52	2176877.84	51	390203.66	2180093.52
12	399476.26	2177051.92	52	389953.75	2180068.02
13	399282.42	2177220.20	53	389694.33	2180036.11
14	399085.75	2177383.90	54	389437.65	2179998.93
15	398882.94	2177545.56	55	389189.84	2179957.79
16	398683.31	2177698.05	56	388932.94	2179909.65
17	398472.36	2177852.37	57	388679.10	2179856.43
18	398259.79	2178000.98	58	388429.02	2179798.53
19	398046.39	2178143.63	59	388185.74	2179736.90
20	397834.93	2178278.79	60	387938.44	2179668.77
21	397615.98	2178412.43	61	387685.04	2179593.09
22	397387.35	2178545.34	62	387446.11	2179516.31
23	397163.48	2178669.29	63	387203.57	2179432.78
24	396933.97	2178790.09	64	386955.42	2179341.34
25	396704.37	2178904.88	65	386717.22	2179247.86
26	396473.17	2179014.53	66	386477.85	2179148.01
27	396236.53	2179120.67	67	386248.05	2179046.54
28	395998.69	2179221.41	68	386011.20	2178936.03
29	395767.13	2179313.95	69	385778.57	2178821.35
30	395527.02	2179404.19	70	385550.75	2178703.07
31	395277.53	2179491.91	71	385330.44	2178582.88
32	395039.10	2179570.24	72	385107.85	2178455.39
33	394793.79	2179645.22	73	384881.23	2178319.07

Обозначение характерных точек границ	Координаты МСК-26 зона 2		Обозначение характерных точек границ	Координаты МСК-26 зона 2	
	X	Y		X	Y
74	384664.76	2178182.61	114	392592.36	2179522.43
75	384448.34	2178039.68	115	392841.10	2179492.74
76	384237.14	2177893.78	116	393080.19	2179459.10
77	384033.63	2177746.92	117	393325.78	2179419.25
78	384013.22	2177731.53	118	393562.63	2179375.77
79	384304.40	2177732.75	119	393805.11	2179326.04
80	384619.61	2177734.09	120	394047.71	2179270.85
81	384994.92	2177735.67	121	394281.37	2179212.58
82	385077.60	2177788.94	122	394520.25	2179147.72
83	385283.26	2177915.42	123	394758.91	2179077.41
84	385497.89	2178041.26	124	394988.44	2179004.58
85	385708.11	2178158.73	125	395222.78	2178924.85
86	385926.64	2178274.98	126	395456.55	2178839.69
87	386145.51	2178385.51	127	395681.66	2178752.38
88	386371.77	2178493.90	128	395908.36	2178658.96
89	386589.78	2178592.73	129	396134.60	2178560.12
90	386816.70	2178690.00	130	396361.99	2178455.02
91	387048.98	2178783.81	131	396578.99	2178349.15
92	387274.70	2178869.51	132	396797.05	2178237.05
93	387509.11	2178952.91	133	397017.39	2178117.87
94	387737.61	2179028.90	134	397227.31	2177998.58
95	387974.06	2179102.14	135	397440.98	2177871.12
96	388213.24	2179170.65	136	397645.19	2177743.50
97	388446.06	2179232.15	137	397852.34	2177608.00
98	388686.64	2179290.40	138	398054.64	2177469.46
99	388926.12	2179343.03	139	398258.63	2177323.40
100	389172.23	2179391.75	140	398450.26	2177179.97
101	389407.97	2179433.25	141	398644.82	2177027.97
102	389651.95	2179471.03	142	398838.92	2176869.62
103	389900.63	2179504.20	143	399022.77	2176713.11
104	390138.51	2179530.82	144	399206.11	2176550.30
105	390384.39	2179553.21	145	399390.18	2176379.83
106	390634.66	2179570.69	146	399562.32	2176213.51
107	390873.74	2179582.33	147	399736.30	2176038.33
108	391120.54	2179589.23	148	399909.02	2175856.90
109	391371.04	2179590.95	149	400071.81	2175678.58
110	391612.46	2179587.54	150	400233.29	2175494.08
111	391861.11	2179578.79	151	400394.29	2175302.16
112	392101.54	2179565.33	152	400545.55	2175113.97
113	392348.34	2179546.38	153	400695.14	2174919.69

Обозначение характерных точек границ	Координаты МСК-26 зона 2		Обозначение характерных точек границ	Координаты МСК-26 зона 2	
	X	Y		X	Y
154	400843.76	2174718.04	190	378021.94	2178926.34
155	400982.91	2174520.73	191	378225.80	2179093.56
1	401054.66	2174414.29	192	378432.45	2179256.55
Контур 4.179.2			193	378636.77	2179411.54
156	383451.17	2177750.14	194	378843.95	2179562.70
157	383370.34	2177937.32	195	379053.90	2179709.98
158	383270.39	2178168.82	196	379266.56	2179853.32
159	383211.52	2178143.17	197	379481.85	2179992.67
160	382933.17	2178018.03	198	379699.70	2180128.00
161	382664.65	2177890.50	199	379920.03	2180259.25
162	382404.64	2177760.49	166	380142.76	2180386.37
163	382409.91	2177749.36	Сектор 4.180	Набс 500.00 м – 505.00 м	
164	382448.57	2177750.15	Контур 4.180.1		
165	382498.74	2177750.06	1	401032.36	2175389.89
156	383451.17	2177750.14	2	401029.19	2175528.41
Контур 4.179.3			3	401015.70	2176252.30
166	380142.76	2180386.37	4	401014.72	2176283.05
167	380367.82	2180509.32	5	400887.94	2176427.63
168	380595.13	2180628.07	6	400704.71	2176627.75
169	380824.61	2180742.56	7	400524.76	2176816.38
170	380960.59	2180807.96	8	400334.60	2177007.62
171	380921.80	2180889.81	9	400136.81	2177198.26
172	380795.89	2181155.52	10	399944.16	2177376.32
173	380649.96	2181085.27	11	399738.58	2177558.54
174	380414.13	2180967.47	12	399531.72	2177734.12
175	380180.53	2180845.30	13	399329.55	2177898.70
176	379949.25	2180718.80	14	399116.92	2178064.60
177	379720.36	2180588.02	15	398896.80	2178228.96
178	379493.94	2180452.99	16	398683.35	2178381.47
179	379270.08	2180313.78	17	398456.55	2178536.48
180	379048.85	2180170.43	18	398229.32	2178684.75
181	378830.33	2180022.98	19	398000.41	2178827.35
182	378614.59	2179871.49	20	397772.03	2178963.17
183	378401.70	2179716.01	21	397535.93	2179096.87
184	378191.75	2179556.59	22	397306.50	2179220.66
185	377984.80	2179393.29	23	397062.06	2179346.03
186	377775.24	2179221.40	24	396818.03	2179464.65
187	377503.61	2178988.43	25	396581.28	2179573.79
188	377680.82	2178787.10	26	396334.08	2179681.60
189	377757.72	2178699.73	27	396080.00	2179786.05

Обозначение характерных точек границ	Координаты МСК-26 зона 2		Обозначение характерных точек границ	Координаты МСК-26 зона 2	
	X	Y		X	Y
28	395826.89	2179883.80	68	385404.09	2179251.75
29	395577.10	2179974.42	69	385164.69	2179124.05
30	395320.13	2180061.52	70	384929.45	2178992.16
31	395062.96	2180142.71	71	384700.41	2178857.45
32	394807.97	2180217.47	72	384469.50	2178714.97
33	394546.04	2180288.26	73	384250.49	2178573.56
34	394284.27	2180353.14	74	384022.87	2178419.75
35	394025.10	2180411.74	75	383801.37	2178263.05
36	393759.24	2180465.95	76	383584.51	2178102.72
37	393493.91	2180514.27	77	383370.34	2177937.32
38	393231.57	2180556.47	78	383451.17	2177750.14
39	392962.83	2180593.88	79	383484.08	2177750.14
40	392703.94	2180624.52	80	383804.91	2177730.65
41	392430.52	2180651.10	81	384013.22	2177731.53
42	392159.96	2180671.55	82	384033.63	2177746.92
43	391890.67	2180686.24	83	384237.14	2177893.78
44	391625.11	2180695.23	84	384448.34	2178039.68
45	391353.80	2180698.66	85	384664.76	2178182.61
46	391093.11	2180696.61	86	384881.23	2178319.07
47	390823.53	2180688.90	87	385107.85	2178455.39
48	390549.16	2180675.23	88	385330.44	2178582.88
49	390287.48	2180656.68	89	385550.75	2178703.07
50	390018.92	2180632.06	90	385778.57	2178821.35
51	389745.94	2180601.18	91	386011.20	2178936.03
52	389485.95	2180566.24	92	386248.05	2179046.54
53	389219.46	2180524.81	93	386477.85	2179148.01
54	388948.96	2180476.85	94	386717.22	2179247.86
55	388691.68	2180425.65	95	386955.42	2179341.34
56	388423.42	2180366.44	96	387203.57	2179432.78
57	388159.78	2180302.29	97	387446.11	2179516.31
58	387899.13	2180233.04	98	387685.04	2179593.09
59	387643.79	2180159.53	99	387938.44	2179668.77
60	387384.70	2180078.95	100	388185.74	2179736.90
61	387128.91	2179993.47	101	388429.02	2179798.53
62	386878.69	2179904.07	102	388679.10	2179856.43
63	386625.17	2179807.39	103	388932.94	2179909.65
64	386383.55	2179709.51	104	389189.84	2179957.79
65	386135.73	2179603.11	105	389437.65	2179998.93
66	385885.66	2179489.39	106	389694.33	2180036.11
67	385649.19	2179375.82	107	389953.75	2180068.02

Обозначение характерных точек границ	Координаты МСК-26 зона 2		Обозначение характерных точек границ	Координаты МСК-26 зона 2	
	X	Y		X	Y
108	390203.66	2180093.52	148	399668.52	2176877.84
109	390462.17	2180114.51	149	399858.47	2176698.30
110	390723.08	2180130.07	150	400037.41	2176521.99
111	390974.09	2180139.82	151	400218.37	2176336.19
112	391233.41	2180144.54	152	400392.97	2176149.12
113	391489.30	2180143.77	153	400564.18	2175957.88
114	391753.68	2180137.44	154	400733.11	2175761.08
115	392009.93	2180125.81	155	400895.63	2175563.42
116	392260.35	2180109.25	1	401032.36	2175389.89
117	392516.08	2180087.04	Контур 4.180.2		
118	392773.94	2180059.22	156	379949.25	2180718.80
119	393027.71	2180026.38	157	380180.53	2180845.30
120	393289.22	2179986.96	158	380414.13	2180967.47
121	393541.99	2179943.31	159	380649.96	2181085.27
122	393788.36	2179895.49	160	380795.89	2181155.52
123	394046.88	2179839.73	161	380757.05	2181237.48
124	394296.41	2179780.30	162	380631.20	2181503.08
125	394539.28	2179717.10	163	380474.50	2181427.58
126	394793.79	2179645.22	164	380232.32	2181306.45
127	395039.10	2179570.24	165	379992.45	2181180.84
128	395277.53	2179491.91	166	379754.95	2181050.78
129	395527.02	2179404.19	167	379519.91	2180916.33
130	395767.13	2179313.95	168	379287.42	2180777.52
131	395998.69	2179221.41	169	379057.56	2180634.40
132	396236.53	2179120.67	170	378830.39	2180487.04
133	396473.17	2179014.53	171	378606.01	2180335.47
134	396704.37	2178904.88	172	378384.49	2180179.74
135	396933.97	2178790.09	173	378165.91	2180019.93
136	397163.48	2178669.29	174	377950.34	2179856.07
137	397387.35	2178545.34	175	377737.86	2179688.22
138	397615.98	2178412.43	176	377522.38	2179511.29
139	397834.93	2178278.79	177	377249.49	2179277.13
140	398046.39	2178143.63	178	377426.52	2179076.01
141	398259.79	2178000.98	179	377503.61	2178988.43
142	398472.36	2177852.37	180	377775.24	2179221.40
143	398683.31	2177698.05	181	377984.80	2179393.29
144	398882.94	2177545.56	182	378191.75	2179556.59
145	399085.75	2177383.90	183	378401.70	2179716.01
146	399282.42	2177220.20	184	378614.59	2179871.49
147	399476.26	2177051.92	185	378830.33	2180022.98

Обозначение характерных точек границ	Координаты МСК-26 зона 2		Обозначение характерных точек границ	Координаты МСК-26 зона 2	
	X	Y		X	Y
186	379048.85	2180170.43	20	397181.22	2179904.71
187	379270.08	2180313.78	21	396922.63	2180027.04
188	379493.94	2180452.99	22	396663.90	2180142.71
189	379720.36	2180588.02	23	396404.93	2180252.02
156	379949.25	2180718.80	24	396152.18	2180352.66
Контур 4.180.3			25	395892.06	2180450.09
190	383211.52	2178143.17	26	395625.30	2180543.63
191	383270.39	2178168.82	27	395358.16	2180631.07
192	383143.44	2178462.83	28	395092.44	2180711.97
193	383117.92	2178521.92	29	394820.33	2180788.58
194	383051.57	2178493.02	30	394548.23	2180859.08
195	382771.73	2178367.12	31	394277.95	2180923.13
196	382496.08	2178236.21	32	394001.57	2180982.50
197	382239.86	2178108.22	33	393725.58	2181035.78
198	382278.13	2178027.48	34	393451.81	2181082.73
199	382404.64	2177760.49	35	393172.25	2181124.63
200	382664.65	2177890.50	36	392888.51	2181161.06
201	382933.17	2178018.03	37	392606.71	2181191.12
190	383211.52	2178143.17	38	392335.65	2181214.41
Сектор 4.181	Набс 505.00 м – 510.00 м		39	392055.15	2181232.67
Контур 4.181.1			40	391777.66	2181244.95
1	401014.72	2176283.05	41	391495.05	2181251.48
2	400999.88	2176746.59	42	391208.98	2181252.06
3	400994.59	2177126.89	43	390925.63	2181246.56
4	400811.01	2177314.93	44	390653.63	2181235.67
5	400616.88	2177505.75	45	390368.25	2181218.31
6	400408.86	2177701.91	46	390085.80	2181195.03
7	400198.54	2177891.87	47	389815.02	2181167.08
8	399992.94	2178070.03	48	389531.29	2181131.83
9	399772.89	2178252.83	49	389250.86	2181090.86
10	399551.05	2178429.21	50	388982.37	2181045.97
11	399334.54	2178594.19	51	388701.41	2180992.98
12	399103.58	2178762.73	52	388424.11	2180934.48
13	398871.11	2178924.83	53	388159.12	2180872.86
14	398644.79	2179075.82	54	387886.71	2180803.55
15	398407.79	2179226.95	55	387619.00	2180729.48
16	398170.54	2179371.39	56	387348.21	2180648.36
17	397926.03	2179513.26	57	387080.69	2180562.08
18	397675.63	2179651.59	58	386818.16	2180471.34
19	397424.67	2179783.27	59	386553.00	2180373.38

Обозначение характерных точек границ	Координаты МСК-26 зона 2		Обозначение характерных точек границ	Координаты МСК-26 зона 2	
	X	Y		X	Y
60	386286.81	2180268.61	100	389485.95	2180566.24
61	386025.38	2180159.19	101	389745.94	2180601.18
62	385776.49	2180048.93	102	390018.92	2180632.06
63	385517.53	2179927.74	103	390287.48	2180656.68
64	385263.49	2179802.11	104	390549.16	2180675.23
65	385022.15	2179676.54	105	390823.53	2180688.90
66	384775.53	2179541.66	106	391093.11	2180696.61
67	384534.66	2179403.33	107	391353.80	2180698.66
68	384292.55	2179257.42	108	391625.11	2180695.23
69	384050.70	2179104.63	109	391890.67	2180686.24
70	383814.40	2178948.15	110	392159.96	2180671.55
71	383590.71	2178793.32	111	392430.52	2180651.10
72	383362.94	2178628.59	112	392703.94	2180624.52
73	383143.44	2178462.83	113	392962.83	2180593.88
74	383270.39	2178168.82	114	393231.57	2180556.47
75	383370.34	2177937.32	115	393493.91	2180514.27
76	383584.51	2178102.72	116	393759.24	2180465.95
77	383801.37	2178263.05	117	394025.10	2180411.74
78	384022.87	2178419.75	118	394284.27	2180353.14
79	384250.49	2178573.56	119	394546.04	2180288.26
80	384469.50	2178714.97	120	394807.97	2180217.47
81	384700.41	2178857.45	121	395062.96	2180142.71
82	384929.45	2178992.16	122	395320.13	2180061.52
83	385164.69	2179124.05	123	395577.10	2179974.42
84	385404.09	2179251.75	124	395826.89	2179883.80
85	385649.19	2179375.82	125	396080.00	2179786.05
86	385885.66	2179489.39	126	396334.08	2179681.60
87	386135.73	2179603.11	127	396581.28	2179573.79
88	386383.55	2179709.51	128	396818.03	2179464.65
89	386625.17	2179807.39	129	397062.06	2179346.03
90	386878.69	2179904.07	130	397306.50	2179220.66
91	387128.91	2179993.47	131	397535.93	2179096.87
92	387384.70	2180078.95	132	397772.03	2178963.17
93	387643.79	2180159.53	133	398000.41	2178827.35
94	387899.13	2180233.04	134	398229.32	2178684.75
95	388159.78	2180302.29	135	398456.55	2178536.48
96	388423.42	2180366.44	136	398683.35	2178381.47
97	388691.68	2180425.65	137	398896.80	2178228.96
98	388948.96	2180476.85	138	399116.92	2178064.60
99	389219.46	2180524.81	139	399329.55	2177898.70

Обозначение характерных точек границ	Координаты МСК-26 зона 2		Обозначение характерных точек границ	Координаты МСК-26 зона 2	
	X	Y		X	Y
140	399531.72	2177734.12	178	378830.39	2180487.04
141	399738.58	2177558.54	179	379057.56	2180634.40
142	399944.16	2177376.32	180	379287.42	2180777.52
143	400136.81	2177198.26	181	379519.91	2180916.33
144	400334.60	2177007.62	148	379754.95	2181050.78
145	400524.76	2176816.38	Контур 4.181.3		
146	400704.71	2176627.75	182	383051.57	2178493.02
147	400887.94	2176427.63	183	383117.92	2178521.92
1	401014.72	2176283.05	184	382965.46	2178875.02
Контур 4.181.2			185	382891.59	2178842.85
148	379754.95	2181050.78	186	382604.61	2178713.59
149	379992.45	2181180.84	187	382321.72	2178579.09
150	380232.32	2181306.45	188	382075.09	2178455.96
151	380474.50	2181427.58	189	382113.43	2178375.04
152	380631.20	2181503.08	190	382239.86	2178108.22
153	380592.31	2181585.15	191	382496.08	2178236.21
154	380466.51	2181850.64	192	382771.73	2178367.12
155	380298.29	2181769.53	182	383051.57	2178493.02
156	380049.78	2181645.06	Сектор 4.182 Набс 510.00 м – 514.88 м		
157	379803.63	2181515.99	1	379559.92	2181382.36
158	379559.92	2181382.36	2	379803.63	2181515.99
159	379318.75	2181244.21	3	380049.78	2181645.06
160	379080.19	2181101.60	4	380298.29	2181769.53
161	378844.32	2180954.57	5	380466.51	2181850.64
162	378611.24	2180803.18	6	380427.56	2181932.82
163	378381.01	2180647.48	7	380305.77	2182189.85
164	378153.72	2180487.51	8	380241.47	2182159.20
165	377929.45	2180323.35	9	380177.31	2182128.25
166	377708.27	2180155.03	10	380113.30	2182097.00
167	377490.27	2179982.63	11	380049.43	2182065.45
168	377275.51	2179806.20	12	379985.71	2182033.61
169	376995.38	2179565.83	13	379922.14	2182001.47
170	377172.22	2179364.93	14	379858.73	2181969.03
171	377249.49	2179277.13	15	379795.46	2181936.30
172	377522.38	2179511.29	16	379732.34	2181903.28
173	377737.86	2179688.22	17	379669.38	2181869.96
174	377950.34	2179856.07	18	379606.58	2181836.35
175	378165.91	2180019.93	19	379543.93	2181802.45
176	378384.49	2180179.74	20	379481.44	2181768.25
177	378606.01	2180335.47	21	379419.11	2181733.77

Обозначение характерных точек границ	Координаты МСК-26 зона 2		Обозначение характерных точек границ	Координаты МСК-26 зона 2	
	X	Y		X	Y
22	379356.94	2181698.99	62	377490.27	2179982.63
23	379294.94	2181663.93	63	377708.27	2180155.03
24	379283.69	2181657.50	64	377929.45	2180323.35
25	379149.01	2181579.10	65	378153.72	2180487.51
26	378945.62	2181457.35	66	378381.01	2180647.48
27	378743.72	2181333.13	67	378611.24	2180803.18
28	378543.36	2181206.44	68	378844.32	2180954.57
29	378380.92	2181100.94	69	379080.19	2181101.60
30	378326.04	2181064.26	70	379318.75	2181244.21
31	378267.00	2181024.41	1	379559.92	2181382.36
32	378208.15	2180984.28	Сектор 4.183	Набс 510.00 м – 515.00 м	
33	378149.48	2180943.88	1	400994.59	2177126.89
34	378091.00	2180903.20	2	400987.93	2177604.89
35	378032.71	2180862.26	3	400987.05	2177637.30
36	377974.62	2180821.04	4	400979.24	2177924.64
37	377916.71	2180779.55	5	400891.00	2178009.59
38	377859.00	2180737.80	6	400680.74	2178203.67
39	377801.49	2180695.77	7	400457.83	2178401.00
40	377744.17	2180653.48	8	400232.84	2178591.72
41	377687.04	2180610.92	9	400012.73	2178770.67
42	377630.12	2180568.10	10	399782.00	2178950.44
43	377573.40	2180525.01	11	399543.35	2179128.42
44	377516.88	2180481.66	12	399310.43	2179294.61
45	377460.56	2180438.05	13	399064.54	2179462.44
46	377404.44	2180394.17	14	398817.42	2179623.46
47	377348.53	2180350.03	15	398569.07	2179777.97
48	377292.82	2180305.64	16	398320.67	2179925.48
49	377237.33	2180260.98	17	398063.93	2180070.66
50	377182.04	2180216.07	18	397814.19	2180205.20
51	377126.96	2180170.90	19	397549.20	2180340.89
52	377072.09	2180125.48	20	397283.85	2180469.67
53	377017.43	2180079.80	21	397026.15	2180588.26
54	376962.99	2180033.86	22	396757.97	2180705.00
55	376908.76	2179987.67	23	396482.55	2180818.03
56	376854.74	2179941.24	24	396207.35	2180924.14
57	376800.94	2179894.55	25	395935.71	2181022.49
58	376747.36	2179847.61	26	395656.31	2181117.00
59	376917.91	2179653.84	27	395377.34	2181204.89
60	376995.38	2179565.83	28	395100.06	2181285.99
61	377275.51	2179806.20	29	394815.28	2181362.76

Обозначение характерных точек границ	Координаты МСК-26 зона 2		Обозначение характерных точек границ	Координаты МСК-26 зона 2	
	X	Y		X	Y
30	394531.34	2181432.97	70	383385.75	2179325.91
31	394249.52	2181496.49	71	383145.07	2179155.42
32	393960.48	2181555.24	72	382917.17	2178986.84
33	393672.69	2181607.47	73	382965.46	2178875.02
34	393387.43	2181653.18	74	383117.92	2178521.92
35	393095.28	2181693.66	75	383143.44	2178462.83
36	392813.54	2181726.81	76	383362.94	2178628.59
37	392517.21	2181755.42	77	383590.71	2178793.32
38	392223.09	2181777.47	78	383814.40	2178948.15
39	391931.02	2181793.23	79	384050.70	2179104.63
40	391642.29	2181802.82	80	384292.55	2179257.42
41	391347.36	2181806.36	81	384534.66	2179403.33
42	391063.70	2181803.94	82	384775.53	2179541.66
43	390771.33	2181795.39	83	385022.15	2179676.54
44	390474.00	2181780.39	84	385263.49	2179802.11
45	390188.59	2181759.98	85	385517.53	2179927.74
46	389897.34	2181733.08	86	385776.49	2180048.93
47	389601.54	2181699.45	87	386025.38	2180159.19
48	389317.98	2181661.16	88	386286.81	2180268.61
49	389028.99	2181616.03	89	386553.00	2180373.38
50	388735.88	2181563.89	90	386818.16	2180471.34
51	388455.29	2181507.86	91	387080.69	2180562.08
52	388164.62	2181443.50	92	387348.21	2180648.36
53	387878.08	2181373.59	93	387619.00	2180729.48
54	387595.44	2181298.32	94	387886.71	2180803.55
55	387317.87	2181218.22	95	388159.12	2180872.86
56	387036.28	2181130.45	96	388424.11	2180934.48
57	386758.93	2181037.58	97	388701.41	2180992.98
58	386486.93	2180940.21	98	388982.37	2181045.97
59	386211.42	2180834.93	99	389250.86	2181090.86
60	385948.56	2180728.26	100	389531.29	2181131.83
61	385679.87	2180612.68	101	389815.02	2181167.08
62	385408.94	2180489.28	102	390085.80	2181195.03
63	385151.09	2180365.24	103	390368.25	2181218.31
64	384885.56	2180230.61	104	390653.63	2181235.67
65	384625.41	2180091.64	105	390925.63	2181246.56
66	384370.37	2179948.44	106	391208.98	2181252.06
67	384121.44	2179801.83	107	391495.05	2181251.48
68	383870.53	2179646.79	108	391777.66	2181244.95
69	383632.32	2179492.75	109	392055.15	2181232.67

Обозначение характерных точек границ	Координаты МСК-26 зона 2		Обозначение характерных точек границ	Координаты МСК-26 зона 2	
	X	Y		X	Y
110	392335.65	2181214.41	4	382812.99	2179228.13
111	392606.71	2181191.12	5	382737.21	2179195.11
112	392888.51	2181161.06	6	382443.01	2179062.61
113	393172.25	2181124.63	7	382158.95	2178927.62
114	393451.81	2181082.73	8	381910.31	2178803.69
115	393725.58	2181035.78	9	381948.74	2178722.60
116	394001.57	2180982.50	10	382075.09	2178455.96
117	394277.95	2180923.13	11	382321.72	2178579.09
118	394548.23	2180859.08	12	382604.61	2178713.59
119	394820.33	2180788.58	1	382891.59	2178842.85
120	395092.44	2180711.97	Сектор 4.185	Набс 515.00 м – 520.00 м	
121	395358.16	2180631.07	1	400979.24	2177924.64
122	395625.30	2180543.63	2	400969.13	2178296.25
123	395892.06	2180450.09	3	400958.17	2178698.21
124	396152.18	2180352.66	4	400925.08	2178728.06
125	396404.93	2180252.02	5	400701.94	2178921.14
126	396663.90	2180142.71	6	400464.18	2179118.38
127	396922.63	2180027.04	7	400223.65	2179309.37
128	397181.22	2179904.71	8	399981.75	2179493.31
129	397424.67	2179783.27	9	399739.16	2179669.98
130	397675.63	2179651.59	10	399487.11	2179845.49
131	397926.03	2179513.26	11	399241.53	2180009.08
132	398170.54	2179371.39	12	398985.19	2180172.29
133	398407.79	2179226.95	13	398721.17	2180332.68
134	398644.79	2179075.82	14	398463.00	2180482.15
135	398871.11	2178924.83	15	398192.49	2180631.34
136	399103.58	2178762.73	16	397920.43	2180773.88
137	399334.54	2178594.19	17	397656.29	2180905.40
138	399551.05	2178429.21	18	397376.95	2181037.32
139	399772.89	2178252.83	19	397096.48	2181162.49
140	399992.94	2178070.03	20	396816.43	2181280.49
141	400198.54	2177891.87	21	396542.21	2181389.45
142	400408.86	2177701.91	22	396252.81	2181497.52
143	400616.88	2177505.75	23	395971.20	2181595.97
144	400811.01	2177314.93	24	395682.33	2181690.31
1	400994.59	2177126.89	25	395386.71	2181779.99
Сектор 4.184	Набс 510.00 м – 515.00 м		26	395099.48	2181860.57
1	382891.59	2178842.85	27	394805.24	2181936.58
2	382965.46	2178875.02	28	394504.58	2182007.52
3	382917.17	2178986.84	29	394212.85	2182069.90

Обозначение характерных точек границ	Координаты МСК-26 зона 2		Обозначение характерных точек границ	Координаты МСК-26 зона 2	
	X	Y		X	Y
30	393914.43	2182127.28	70	382812.99	2179228.13
31	393609.91	2182179.21	71	382917.17	2178986.84
32	393314.84	2182223.15	72	383145.07	2179155.42
33	393008.41	2182262.29	73	383385.75	2179325.91
34	392702.98	2182294.66	74	383632.32	2179492.75
35	392408.97	2182319.71	75	383870.53	2179646.79
36	392105.71	2182339.24	76	384121.44	2179801.83
37	391797.08	2182352.59	77	384370.37	2179948.44
38	391498.83	2182359.20	78	384625.41	2180091.64
39	391189.91	2182359.62	79	384885.56	2180230.61
40	390882.83	2182353.46	80	385151.09	2180365.24
41	390579.20	2182341.00	81	385408.94	2180489.28
42	390279.67	2182322.49	82	385679.87	2180612.68
43	389973.58	2182297.06	83	385948.56	2180728.26
44	389671.33	2182265.56	84	386211.42	2180834.93
45	389373.55	2182228.28	85	386486.93	2180940.21
46	389069.67	2182183.68	86	386758.93	2181037.58
47	388769.99	2182133.26	87	387036.28	2181130.45
48	388475.14	2182077.35	88	387317.87	2181218.22
49	388174.66	2182013.76	89	387595.44	2181298.32
50	387887.30	2181946.73	90	387878.08	2181373.59
51	387592.84	2181871.59	91	388164.62	2181443.50
52	387295.19	2181788.92	92	388455.29	2181507.86
53	387009.50	2181703.04	93	388735.88	2181563.89
54	386720.34	2181609.56	94	389028.99	2181616.03
55	386428.47	2181508.36	95	389317.98	2181661.16
56	386148.73	2181404.71	96	389601.54	2181699.45
57	385861.35	2181291.38	97	389897.34	2181733.08
58	385578.11	2181172.61	98	390188.59	2181759.98
59	385300.38	2181049.25	99	390474.00	2181780.39
60	385028.70	2180921.77	100	390771.33	2181795.39
61	384753.47	2180785.45	101	391063.70	2181803.94
62	384491.81	2180649.07	102	391347.36	2181806.36
63	384225.29	2180503.06	103	391642.29	2181802.82
64	383957.55	2180348.96	104	391931.02	2181793.23
65	383702.19	2180194.73	105	392223.09	2181777.47
66	383441.13	2180029.56	106	392517.21	2181755.42
67	383185.16	2179859.82	107	392813.54	2181726.81
68	382942.66	2179691.71	108	393095.28	2181693.66
69	382691.43	2179509.65	109	393387.43	2181653.18

Обозначение характерных точек границ	Координаты МСК-26 зона 2		Обозначение характерных точек границ	Координаты МСК-26 зона 2	
	X	Y		X	Y
110	393672.69	2181607.47	10	381910.31	2178803.69
111	393960.48	2181555.24	11	382158.95	2178927.62
112	394249.52	2181496.49	12	382443.01	2179062.61
113	394531.34	2181432.97	1	382737.21	2179195.11
114	394815.28	2181362.76	Сектор 4.187	Набс 520.00 м – 524.50 м	
115	395100.06	2181285.99	1	400958.17	2178698.21
116	395377.34	2181204.89	2	400953.80	2178858.31
117	395656.31	2181117.00	3	400954.22	2178973.64
118	395935.71	2181022.49	4	400954.26	2178985.60
119	396207.35	2180924.14	5	400942.37	2179039.44
120	396482.55	2180818.03	6	400935.65	2179376.10
121	396757.97	2180705.00	7	400827.64	2179465.37
122	397026.15	2180588.26	8	400705.58	2179564.24
123	397283.85	2180469.67	9	400582.49	2179661.82
124	397549.20	2180340.89	10	400458.38	2179758.11
125	397814.19	2180205.20	11	400333.27	2179853.10
126	398063.93	2180070.66	12	400207.18	2179946.76
127	398320.67	2179925.48	13	400080.11	2180039.11
128	398569.07	2179777.97	14	399952.08	2180130.12
129	398817.42	2179623.46	15	399823.11	2180219.78
130	399064.54	2179462.44	16	399693.20	2180308.08
131	399310.43	2179294.61	17	399562.38	2180395.02
132	399543.35	2179128.42	18	399430.65	2180480.59
133	399782.00	2178950.44	19	399298.03	2180564.77
134	400012.73	2178770.67	20	399164.54	2180647.56
135	400232.84	2178591.72	21	399030.19	2180728.95
136	400457.83	2178401.00	22	398895.00	2180808.92
137	400680.74	2178203.67	23	398758.97	2180887.48
138	400891.00	2178009.59	24	398622.13	2180964.61
1	400979.24	2177924.64	25	398484.49	2181040.29
Сектор 4.186	Набс 515.00 м – 520.00 м		26	398346.06	2181114.54
1	382737.21	2179195.11	27	398206.87	2181187.33
2	382812.99	2179228.13	28	398066.92	2181258.66
3	382691.43	2179509.65	29	397926.23	2181328.52
4	382660.52	2179581.23	30	397784.82	2181396.90
5	382577.16	2179544.91	31	397642.69	2181463.79
6	382275.73	2179409.00	32	397499.88	2181529.20
7	381996.62	2179276.36	33	397356.39	2181593.11
8	381745.54	2179151.41	34	397212.24	2181655.51
9	381784.05	2179070.16	35	397067.44	2181716.39

Обозначение характерных точек границ	Координаты МСК-26 зона 2		Обозначение характерных точек границ	Координаты МСК-26 зона 2	
	X	Y		X	Y
36	396922.01	2181775.76	76	390777.66	2182848.85
37	396775.97	2181833.60	77	390620.72	2182842.29
38	396629.33	2181889.91	78	390463.85	2182834.09
39	396482.11	2181944.68	79	390307.08	2182824.24
40	396334.32	2181997.91	80	390150.42	2182812.76
41	396185.98	2182049.58	81	389993.90	2182799.63
42	396037.12	2182099.70	82	389837.51	2182784.86
43	395887.73	2182148.26	83	389681.29	2182768.46
44	395737.85	2182195.25	84	389526.34	2182750.56
45	395587.48	2182240.67	85	389369.41	2182730.76
46	395436.64	2182284.51	86	389213.78	2182709.46
47	395285.35	2182326.77	87	389058.38	2182686.53
48	395133.63	2182367.44	88	388903.24	2182661.97
49	394981.49	2182406.52	89	388807.82	2182645.85
50	394828.95	2182444.01	90	388748.35	2182635.80
51	394676.02	2182479.89	91	388593.75	2182608.00
52	394522.73	2182514.18	92	388439.45	2182578.58
53	394369.09	2182546.85	93	388285.47	2182547.55
54	394215.11	2182577.92	94	388131.82	2182514.91
55	394060.82	2182607.37	95	387978.52	2182480.66
56	393906.23	2182635.20	96	387825.59	2182444.81
57	393751.35	2182661.42	97	387801.27	2182438.84
58	393596.21	2182686.01	98	387673.04	2182407.36
59	393440.82	2182708.97	99	387520.89	2182368.31
60	393285.19	2182730.31	100	387369.16	2182327.68
61	393129.36	2182750.01	101	387217.86	2182285.45
62	392973.32	2182768.09	102	387067.02	2182241.65
63	392817.10	2182784.52	103	386916.64	2182196.26
64	392660.72	2182799.32	104	386869.57	2182181.52
65	392504.20	2182812.48	105	386766.74	2182149.31
66	392347.54	2182824.01	106	386617.34	2182100.78
67	392190.77	2182833.89	107	386468.46	2182050.70
68	392033.91	2182842.13	108	386320.11	2181999.06
69	391876.97	2182848.72	109	386172.32	2181945.87
70	391719.97	2182853.67	110	386025.08	2181891.13
71	391562.93	2182856.98	111	386004.05	2181883.06
72	391405.86	2182858.65	112	385878.43	2181834.85
73	391248.78	2182858.66	113	385732.38	2181777.05
74	391091.71	2182857.04	114	385586.93	2181717.71
75	390934.66	2182853.76	115	385442.12	2181656.86

Обозначение характерных точек границ	Координаты МСК-26 зона 2		Обозначение характерных точек границ	Координаты МСК-26 зона 2	
	X	Y		X	Y
116	385297.95	2181594.49	156	383702.19	2180194.73
117	385196.90	2181549.51	157	383957.55	2180348.96
118	385154.45	2181530.62	158	384225.29	2180503.06
119	385011.62	2181465.25	159	384491.81	2180649.07
120	384869.48	2181398.38	160	384753.47	2180785.45
121	384728.05	2181330.03	161	385028.70	2180921.77
122	384587.35	2181260.20	162	385300.38	2181049.25
123	384447.38	2181188.91	163	385578.11	2181172.61
124	384439.97	2181185.04	164	385861.35	2181291.38
125	384308.17	2181116.15	165	386148.73	2181404.71
126	384169.73	2181041.94	166	386428.47	2181508.36
127	384032.07	2180966.28	167	386720.34	2181609.56
128	383895.21	2180889.19	168	387009.50	2181703.04
129	383759.17	2180810.66	169	387295.19	2181788.92
130	383730.80	2180793.89	170	387592.84	2181871.59
131	383623.95	2180730.72	171	387887.30	2181946.73
132	383489.58	2180649.36	172	388174.66	2182013.76
133	383356.07	2180566.60	173	388475.14	2182077.35
134	383223.44	2180482.45	174	388769.99	2182133.26
135	383091.69	2180396.92	175	389069.67	2182183.68
136	383064.45	2180378.82	176	389373.55	2182228.28
137	382960.85	2180310.01	177	389671.33	2182265.56
138	382830.92	2180221.73	178	389973.58	2182297.06
139	382701.92	2180132.10	179	390279.67	2182322.49
140	382573.87	2180041.12	180	390579.20	2182341.00
141	382488.67	2179979.23	181	390882.83	2182353.46
142	382446.78	2179948.80	182	391189.91	2182359.62
143	382320.67	2179855.16	183	391498.83	2182359.20
144	382310.55	2179847.49	184	391797.08	2182352.59
145	382195.54	2179760.21	185	392105.71	2182339.24
146	382173.14	2179742.84	186	392408.97	2182319.71
147	382245.95	2179741.54	187	392702.98	2182294.66
148	382344.35	2179739.50	188	393008.41	2182262.29
149	382470.34	2179735.65	189	393314.84	2182223.15
150	382596.02	2179730.63	190	393609.91	2182179.21
151	382660.52	2179581.23	191	393914.43	2182127.28
152	382691.43	2179509.65	192	394212.85	2182069.90
153	382942.66	2179691.71	193	394504.58	2182007.52
154	383185.16	2179859.82	194	394805.24	2181936.58
155	383441.13	2180029.56	195	395099.48	2181860.57

Обозначение характерных точек границ	Координаты МСК-26 зона 2		Обозначение характерных точек границ	Координаты МСК-26 зона 2	
	X	Y		X	Y
196	395386.71	2181779.99	1	382577.16	2179544.91
197	395682.33	2181690.31	Сектор 4.189	Набс 525.00 м – 530.00 м	
198	395971.20	2181595.97	1	382310.55	2179847.49
199	396252.81	2181497.52	2	382320.67	2179855.16
200	396542.21	2181389.45	3	382446.78	2179948.80
201	396816.43	2181280.49	4	382488.67	2179979.23
202	397096.48	2181162.49	5	382428.09	2180119.55
203	397376.95	2181037.32	6	382362.02	2180272.56
204	397656.29	2180905.40	7	382355.59	2180287.44
205	397920.43	2180773.88	8	382039.65	2180147.13
206	398192.49	2180631.34	9	381725.09	2179999.60
207	398463.00	2180482.15	10	381416.04	2179846.79
208	398721.17	2180332.68	11	381454.66	2179765.28
209	398985.19	2180172.29	12	381580.78	2179499.11
210	399241.53	2180009.08	13	381888.27	2179651.30
211	399487.11	2179845.49	14	382199.38	2179797.26
212	399739.16	2179669.98	1	382310.55	2179847.49
213	399981.75	2179493.31	Сектор 4.190	Набс 526.00 м – 530.00 м	
214	400223.65	2179309.37	1	378640.13	2177697.22
215	400464.18	2179118.38	2	378520.06	2177833.63
216	400701.94	2178921.14	3	378443.75	2177920.33
217	400925.08	2178728.06	4	378281.43	2177787.20
1	400958.17	2178698.21	5	378165.78	2177689.07
Сектор 4.188	Набс 520.00 м – 525.00 м		6	378599.94	2177696.53
1	382577.16	2179544.91	1	378640.13	2177697.22
2	382660.52	2179581.23	Сектор 4.191	Набс 530.00 м – 535.00 м	
3	382596.02	2179730.63	Контур 4.191.1		
4	382470.34	2179735.65	1	382039.65	2180147.13
5	382344.35	2179739.50	2	382355.59	2180287.44
6	382245.95	2179741.54	3	382295.95	2180425.57
7	382173.14	2179742.84	4	382229.88	2180578.58
8	382195.54	2179760.21	5	382203.13	2180640.54
9	382310.55	2179847.49	6	381883.89	2180498.81
10	382199.38	2179797.26	7	381562.75	2180348.30
11	381888.27	2179651.30	8	381251.29	2180194.47
12	381580.78	2179499.11	9	381289.97	2180112.84
13	381619.36	2179417.72	10	381416.04	2179846.79
14	381745.54	2179151.41	11	381725.09	2179999.60
15	381996.62	2179276.36	1	382039.65	2180147.13
16	382275.73	2179409.00	Контур 4.191.2		

Обозначение характерных точек границ	Координаты МСК-26 зона 2		Обозначение характерных точек границ	Координаты МСК-26 зона 2	
	X	Y		X	Y
12	378281.43	2177787.20	Сектор 4.193	Набс 540.00 м – 545.00 м	
13	378443.75	2177920.33	Контур 4.193.1		
14	378265.94	2178122.33	1	382033.53	2180986.18
15	378189.44	2178209.25	2	382050.66	2180993.65
16	378032.26	2178080.23	3	382031.68	2181037.61
17	377761.32	2177850.23	4	381965.61	2181190.62
18	377569.52	2177680.51	5	381899.54	2181343.63
19	377754.86	2177682.02	6	381898.19	2181346.75
20	378093.00	2177687.82	7	381861.58	2181330.80
21	378165.78	2177689.07	8	381554.70	2181194.14
12	378281.43	2177787.20	9	381224.26	2181039.08
Сектор 4.192	Набс 535.00 м – 540.00 м		10	380921.80	2180889.81
Контур 4.192.1			11	380960.59	2180807.96
1	381883.89	2180498.81	12	381086.54	2180542.14
2	382203.13	2180640.54	13	381391.20	2180692.59
3	382163.81	2180731.59	14	381716.91	2180845.40
4	382097.75	2180884.60	1	382033.53	2180986.18
5	382050.66	2180993.65	Контур 4.193.2		
6	382033.53	2180986.18	15	377506.00	2178137.92
7	381716.91	2180845.40	16	377779.59	2178370.34
8	381391.20	2180692.59	17	377935.13	2178498.18
9	381086.54	2180542.14	18	377757.72	2178699.73
10	381125.28	2180460.40	19	377680.82	2178787.10
11	381251.29	2180194.47	20	377518.62	2178653.48
12	381562.75	2180348.30	21	377251.22	2178426.07
1	381883.89	2180498.81	22	376979.95	2178185.83
Контур 4.192.2			23	376691.94	2177919.84
13	378032.26	2178080.23	24	376694.27	2177917.37
14	378189.44	2178209.25	25	376808.69	2177796.18
15	378011.83	2178411.03	26	376922.04	2177676.13
16	377935.13	2178498.18	27	376995.08	2177676.29
17	377779.59	2178370.34	28	377237.85	2177900.50
18	377506.00	2178137.92	15	377506.00	2178137.92
19	377237.85	2177900.50	Сектор 4.194	Набс 545.00 м – 550.00 м	
20	376995.08	2177676.29	Контур 4.194.1		
21	376999.95	2177676.30	1	381861.58	2181330.80
22	377076.26	2177676.48	2	381898.19	2181346.75
23	377569.52	2177680.51	3	381833.47	2181496.64
24	377761.32	2177850.23	4	381767.41	2181649.65
13	378032.26	2178080.23	5	381745.73	2181699.85

Обозначение характерных точек границ	Координаты МСК-26 зона 2		Обозначение характерных точек границ	Координаты МСК-26 зона 2	
	X	Y		X	Y
6	381678.21	2181670.44	Контур 4.195.2		
7	381392.41	2181542.85	14	376995.07	2178713.03
8	381057.31	2181385.57	15	377231.38	2178914.60
9	380757.05	2181237.48	16	377426.52	2179076.01
10	380795.89	2181155.52	17	377249.49	2179277.13
11	380921.80	2180889.81	18	377172.22	2179364.93
12	381224.26	2181039.08	19	376972.11	2179199.13
13	381554.70	2181194.14	20	376740.10	2179000.99
1	381861.58	2181330.80	21	376460.03	2178752.79
Контур 4.194.2			22	376163.86	2178479.16
14	377251.22	2178426.07	23	376236.61	2178402.11
15	377518.62	2178653.48	24	376351.02	2178280.92
16	377680.82	2178787.10	25	376427.90	2178199.50
17	377503.61	2178988.43	26	376718.01	2178467.53
18	377426.52	2179076.01	14	376995.07	2178713.03
19	377231.38	2178914.60	Сектор 4.196 Набс 555.00 м – 560.00 м		
20	376995.07	2178713.03	Контур 4.196.1		
21	376718.01	2178467.53	1	381502.11	2182013.25
22	376427.90	2178199.50	2	381593.26	2182052.96
23	376465.44	2178159.74	3	381569.20	2182108.68
24	376579.86	2178038.55	4	381503.13	2182261.69
25	376691.94	2177919.84	5	381440.80	2182406.06
26	376979.95	2178185.83	6	381340.98	2182362.57
14	377251.22	2178426.07	7	381064.83	2182238.88
Сектор 4.195 Набс 550.00 м – 555.00 м			8	380723.41	2182078.55
Контур 4.195.1			9	380427.56	2181932.82
1	381678.21	2181670.44	10	380466.51	2181850.64
2	381745.73	2181699.85	11	380592.31	2181585.15
3	381701.34	2181802.66	12	380890.36	2181732.06
4	381635.27	2181955.67	13	381229.12	2181891.09
5	381593.26	2182052.96	1	381502.11	2182013.25
6	381502.11	2182013.25	Контур 4.196.2		
7	381229.12	2181891.09	14	376740.10	2179000.99
8	380890.36	2181732.06	15	376972.11	2179199.13
9	380592.31	2181585.15	16	377172.22	2179364.93
10	380631.20	2181503.08	17	376995.38	2179565.83
11	380757.05	2181237.48	18	376917.91	2179653.84
12	381057.31	2181385.57	19	376708.63	2179480.13
13	381392.41	2181542.85	20	376475.23	2179280.33
1	381678.21	2181670.44	21	376198.47	2179034.83

Обозначение характерных точек границ	Координаты МСК-26 зона 2		Обозначение характерных точек границ	Координаты МСК-26 зона 2	
	X	Y		X	Y
22	375899.82	2178758.83	33	380241.47	2182159.20
23	376007.78	2178644.48	34	380305.77	2182189.85
24	376122.19	2178523.29	35	380427.56	2181932.82
25	376163.86	2178479.16	36	380723.41	2182078.55
26	376460.03	2178752.79	1	381064.83	2182238.88
14	376740.10	2179000.99	Контур 4.197.2		
Сектор 4.197	Набс 560.00 м – 563.93 м		37	376917.91	2179653.84
Контур 4.197.1			38	376747.36	2179847.61
1	381064.83	2182238.88	39	376800.94	2179894.55
2	381340.98	2182362.57	40	376854.74	2179941.24
3	381440.80	2182406.06	41	376908.76	2179987.67
4	381437.07	2182414.70	42	376962.99	2180033.86
5	381371.00	2182567.71	43	377017.43	2180079.80
6	381321.00	2182683.50	44	377072.09	2180125.48
7	381258.83	2182656.62	45	377126.96	2180170.90
8	381042.12	2182560.57	46	377182.04	2180216.07
9	380826.59	2182461.87	47	377237.33	2180260.98
10	380612.28	2182360.55	48	377292.82	2180305.64
11	380399.23	2182256.62	49	377348.53	2180350.03
12	380187.46	2182150.09	50	377404.44	2180394.17
13	379977.01	2182040.99	51	377460.56	2180438.05
14	379767.91	2181929.32	52	377516.88	2180481.66
15	379560.19	2181815.10	53	377573.40	2180525.01
16	379353.88	2181698.36	54	377630.12	2180568.10
17	379283.69	2181657.50	55	377687.04	2180610.92
18	379294.94	2181663.93	56	377744.17	2180653.48
19	379356.94	2181698.99	57	377801.49	2180695.77
20	379419.11	2181733.77	58	377859.00	2180737.80
21	379481.44	2181768.25	59	377916.71	2180779.55
22	379543.93	2181802.45	60	377974.62	2180821.04
23	379606.58	2181836.35	61	378032.71	2180862.26
24	379669.38	2181869.96	62	378091.00	2180903.20
25	379732.34	2181903.28	63	378149.48	2180943.88
26	379795.46	2181936.30	64	378208.15	2180984.28
27	379858.73	2181969.03	65	378267.00	2181024.41
28	379922.14	2182001.47	66	378326.04	2181064.26
29	379985.71	2182033.61	67	378380.92	2181100.94
30	380049.43	2182065.45	68	378344.56	2181077.32
31	380113.30	2182097.00	69	378147.36	2180945.78
32	380177.31	2182128.25	70	377951.77	2180811.84

Обозначение характерных точек границ	Координаты МСК-26 зона 2		Обозначение характерных точек границ	Координаты МСК-26 зона 2	
	X	Y		X	Y
71	377757.84	2180675.52	10	382757.30	2180257.69
72	377565.59	2180536.84	11	383064.45	2180378.82
73	377375.04	2180395.83	12	383091.69	2180396.92
74	377186.23	2180252.49	13	383223.44	2180482.45
75	376999.19	2180106.86	14	383356.07	2180566.60
76	376813.94	2179958.96	1	383489.58	2180649.36
77	376630.51	2179808.80	Сектор 4.200	Набс 815.00 м – 820.00 м	
78	376448.93	2179656.42	1	384032.07	2180966.28
79	376269.23	2179501.82	2	384169.73	2181041.94
80	376091.42	2179345.04	3	384308.17	2181116.15
81	375915.55	2179186.11	4	384439.97	2181185.04
82	375741.63	2179025.03	5	384200.79	2181116.24
83	375692.28	2178978.64	6	383907.30	2181026.23
84	375778.94	2178886.85	7	383593.06	2180923.78
85	375893.36	2178765.67	8	383226.12	2180795.11
86	375899.82	2178758.83	9	382984.94	2180705.40
87	376198.47	2179034.83	10	382631.73	2180566.46
88	376475.23	2179280.33	11	382295.95	2180425.57
89	376708.63	2179480.13	12	382355.59	2180287.44
37	376917.91	2179653.84	13	382362.02	2180272.56
Сектор 4.198	Набс 805.00 м – 810.00 м		14	382694.52	2180412.07
1	382830.92	2180221.73	15	383052.22	2180552.71
2	382960.85	2180310.01	16	383292.31	2180641.80
3	383064.45	2180378.82	17	383649.87	2180767.05
4	382757.30	2180257.69	18	383730.80	2180793.89
5	382428.09	2180119.55	19	383759.17	2180810.66
6	382488.67	2179979.23	20	383895.21	2180889.19
7	382573.87	2180041.12	1	384032.07	2180966.28
8	382701.92	2180132.10	Сектор 4.201	Набс 820.00 м – 825.00 м	
1	382830.92	2180221.73	1	384728.05	2181330.03
Сектор 4.199	Набс 810.00 м – 815.00 м		2	384869.48	2181398.38
1	383489.58	2180649.36	3	385011.62	2181465.25
2	383623.95	2180730.72	4	385154.45	2181530.62
3	383730.80	2180793.89	5	385196.90	2181549.51
4	383649.87	2180767.05	6	385151.49	2181539.21
5	383292.31	2180641.80	7	384786.83	2181450.38
6	383052.22	2180552.71	8	384530.62	2181383.09
7	382694.52	2180412.07	9	384153.44	2181276.03
8	382362.02	2180272.56	10	383857.09	2181185.15
9	382428.09	2180119.55	11	383539.75	2181081.69

Обозначение характерных точек границ	Координаты МСК-26 зона 2		Обозначение характерных точек границ	Координаты МСК-26 зона 2	
	X	Y		X	Y
12	383169.18	2180951.75	25	384530.62	2181383.09
13	382925.68	2180861.17	26	384786.83	2181450.38
14	382568.95	2180720.85	27	385151.49	2181539.21
15	382229.88	2180578.58	28	385196.90	2181549.51
16	382295.95	2180425.57	29	385297.95	2181594.49
17	382631.73	2180566.46	30	385442.12	2181656.86
18	382984.94	2180705.40	1	385586.93	2181717.71
19	383226.12	2180795.11	Сектор 4.203	Набс 830.00 м – 835.00 м	
20	383593.06	2180923.78	1	386468.46	2182050.70
21	383907.30	2181026.23	2	386617.34	2182100.78
22	384200.79	2181116.24	3	386766.74	2182149.31
23	384439.97	2181185.04	4	386869.57	2182181.52
24	384447.38	2181188.91	5	386732.80	2182164.22
25	384587.35	2181260.20	6	386344.37	2182108.56
1	384728.05	2181330.03	7	386032.62	2182057.24
Сектор 4.202	Набс 825.00 м – 830.00 м		8	385697.87	2181996.06
1	385586.93	2181717.71	9	385315.67	2181917.52
2	385732.38	2181777.05	10	385056.08	2181859.21
3	385878.43	2181834.85	11	384674.94	2181765.92
4	386004.05	2181883.06	12	384369.69	2181684.42
5	385738.80	2181834.19	13	384042.50	2181590.87
6	385373.82	2181759.51	14	383669.79	2181475.41
7	385106.51	2181699.87	15	383417.13	2181392.05
8	384724.96	2181606.66	16	383046.91	2181262.01
9	384471.39	2181539.64	17	382787.05	2181164.98
10	384099.04	2181433.77	18	382438.09	2181027.50
11	383743.08	2181323.82	19	382097.75	2180884.60
12	383482.87	2181238.39	20	382163.81	2180731.59
13	383112.24	2181108.39	21	382506.17	2180875.24
14	382866.41	2181016.94	22	382866.41	2181016.94
15	382506.17	2180875.24	23	383112.24	2181108.39
16	382163.81	2180731.59	24	383482.87	2181238.39
17	382203.13	2180640.54	25	383743.08	2181323.82
18	382229.88	2180578.58	26	384099.04	2181433.77
19	382568.95	2180720.85	27	384471.39	2181539.64
20	382925.68	2180861.17	28	384724.96	2181606.66
21	383169.18	2180951.75	29	385106.51	2181699.87
22	383539.75	2181081.69	30	385373.82	2181759.51
23	383857.09	2181185.15	31	385738.80	2181834.19
24	384153.44	2181276.03	32	386004.05	2181883.06

Обозначение характерных точек границ	Координаты МСК-26 зона 2		Обозначение характерных точек границ	Координаты МСК-26 зона 2	
	X	Y		X	Y
33	386025.08	2181891.13	36	386032.62	2182057.24
34	386172.32	2181945.87	37	386344.37	2182108.56
35	386320.11	2181999.06	38	386732.80	2182164.22
1	386468.46	2182050.70	39	386869.57	2182181.52
Сектор 4.204	Набс 835.00 м – 840.00 м		40	386916.64	2182196.26
1	387369.16	2182327.68	41	387067.02	2182241.65
2	387520.89	2182368.31	42	387217.86	2182285.45
3	387673.04	2182407.36	1	387369.16	2182327.68
4	387801.27	2182438.84	Сектор 4.205	Набс 840.00 м – 845.00 м	
5	387600.65	2182423.81	Контур 4.205.1		
6	387321.77	2182399.04	1	376922.04	2177676.13
7	386945.23	2182358.78	2	376808.69	2177796.18
8	386574.34	2182310.76	3	376689.29	2177682.62
9	386298.22	2182270.10	4	376682.14	2177675.59
10	385903.32	2182203.81	1	376922.04	2177676.13
11	385649.47	2182156.39	Контур 4.205.2		
12	385261.45	2182076.36	5	388439.45	2182578.58
13	384988.40	2182014.45	6	388593.75	2182608.00
14	384620.65	2181924.10	7	388748.35	2182635.80
15	384259.53	2181826.81	8	388807.82	2182645.85
16	383991.35	2181749.53	9	388606.30	2182642.42
17	383608.89	2181630.92	10	388224.21	2182629.72
18	383363.69	2181549.91	11	387847.25	2182608.80
19	382989.88	2181418.61	12	387566.29	2182588.28
20	382727.59	2181320.68	13	387174.15	2182551.78
21	382375.27	2181181.87	14	386912.26	2182522.69
22	382031.68	2181037.61	15	386517.15	2182471.12
23	382050.66	2180993.65	16	386259.37	2182432.67
24	382097.75	2180884.60	17	385864.93	2182366.28
25	382438.09	2181027.50	18	385587.24	2182313.94
26	382787.05	2181164.98	19	385212.88	2182236.39
27	383046.91	2181262.01	20	384844.98	2182151.61
28	383417.13	2181392.05	21	384571.62	2182083.57
29	383669.79	2181475.41	22	384191.41	2181980.86
30	384042.50	2181590.87	23	383938.29	2181907.61
31	384369.69	2181684.42	24	383557.73	2181789.54
32	384674.94	2181765.92	25	383310.25	2181707.78
33	385056.08	2181859.21	26	382932.86	2181575.22
34	385315.67	2181917.52	27	382668.13	2181476.38
35	385697.87	2181996.06	28	382312.44	2181336.24

Обозначение характерных точек границ	Координаты МСК-26 зона 2		Обозначение характерных точек границ	Координаты МСК-26 зона 2	
	X	Y		X	Y
29	381965.61	2181190.62	12	388589.94	2182808.72
30	382031.68	2181037.61	13	388216.81	2182796.23
31	382375.27	2181181.87	14	387836.31	2182775.10
32	382727.59	2181320.68	15	387552.75	2182754.40
33	382989.88	2181418.61	16	387156.89	2182717.55
34	383363.69	2181549.91	17	386892.58	2182688.19
35	383608.89	2181630.92	18	386493.73	2182636.13
36	383991.35	2181749.53	19	386233.58	2182597.33
37	384259.53	2181826.81	20	385835.39	2182530.31
38	384620.65	2181924.10	21	385542.81	2182475.03
39	384988.40	2182014.45	22	385177.25	2182399.20
40	385261.45	2182076.36	23	384805.89	2182313.62
41	385649.47	2182156.39	24	384529.99	2182244.96
42	385903.32	2182203.81	25	384146.18	2182141.27
43	386298.22	2182270.10	26	383890.73	2182067.35
44	386574.34	2182310.76	27	383506.56	2181948.16
45	386945.23	2182358.78	28	383256.81	2181865.65
46	387321.77	2182399.04	29	382875.84	2181731.83
47	387600.65	2182423.81	30	382596.93	2181627.55
48	387801.27	2182438.84	31	382249.61	2181490.61
49	387825.59	2182444.81	32	381899.54	2181343.63
50	387978.52	2182480.66	33	381965.61	2181190.62
51	388131.82	2182514.91	34	382312.44	2181336.24
52	388285.47	2182547.55	35	382668.13	2181476.38
5	388439.45	2182578.58	36	382932.86	2181575.22
Сектор 4.206	Набс 845.00 м – 850.00 м		37	383310.25	2181707.78
Контур 4.206.1			38	383557.73	2181789.54
1	376689.29	2177682.62	39	383938.29	2181907.61
2	376808.69	2177796.18	40	384191.41	2181980.86
3	376694.27	2177917.37	41	384571.62	2182083.57
4	376568.30	2177797.46	42	384844.98	2182151.61
5	376443.98	2177675.06	43	385212.88	2182236.39
6	376682.14	2177675.59	44	385587.24	2182313.94
1	376689.29	2177682.62	45	385864.93	2182366.28
Контур 4.206.2			46	386259.37	2182432.67
7	389369.41	2182730.76	47	386517.15	2182471.12
8	389526.34	2182750.56	48	386912.26	2182522.69
9	389527.94	2182806.48	49	387174.15	2182551.78
10	389291.46	2182811.67	50	387566.29	2182588.28
11	388887.67	2182813.40	51	387847.25	2182608.80

Обозначение характерных точек границ	Координаты МСК-26 зона 2		Обозначение характерных точек границ	Координаты МСК-26 зона 2	
	X	Y		X	Y
52	388224.21	2182629.72	32	383506.56	2181948.16
53	388606.30	2182642.42	33	383890.73	2182067.35
54	388807.82	2182645.85	34	384146.18	2182141.27
55	388903.24	2182661.97	35	384529.99	2182244.96
56	389058.38	2182686.53	36	384805.89	2182313.62
57	389213.78	2182709.46	37	385177.25	2182399.20
7	389369.41	2182730.76	38	385542.81	2182475.03
Сектор 4.207	Набс 850.00 м – 855.00 м		39	385835.39	2182530.31
Контур 4.207.1			40	386233.58	2182597.33
1	389527.94	2182806.48	41	386493.73	2182636.13
2	389532.73	2182973.08	42	386892.58	2182688.19
3	389152.05	2182979.83	43	387156.89	2182717.55
4	388865.13	2182979.95	44	387552.75	2182754.40
5	388463.90	2182972.12	45	387836.31	2182775.10
6	388195.74	2182962.10	46	388216.81	2182796.23
7	387790.37	2182939.18	47	388589.94	2182808.72
8	387525.69	2182919.36	48	388887.67	2182813.40
9	387119.88	2182881.33	49	389291.46	2182811.67
10	386845.60	2182850.32	1	389527.94	2182806.48
11	386453.56	2182798.82	Контур 4.207.2		
12	386122.91	2182748.28	50	376568.30	2177797.46
13	385788.67	2182691.29	51	376694.27	2177917.37
14	385414.78	2182619.39	52	376691.94	2177919.84
15	385133.99	2182560.35	53	376579.86	2178038.55
16	384743.01	2182469.95	54	376391.07	2177857.64
17	384482.67	2182404.85	55	376205.87	2177674.53
18	384090.74	2182298.84	56	376443.98	2177675.06
19	383835.83	2182224.87	50	376568.30	2177797.46
20	383446.59	2182103.97	Сектор 4.208	Набс 855.00 м – 860.00 м	
21	383184.60	2182017.07	Контур 4.208.1		
22	382811.60	2181885.84	1	389532.73	2182973.08
23	382498.48	2181768.21	2	389537.52	2183139.68
24	382183.17	2181643.52	3	389332.40	2183144.36
25	381833.47	2181496.64	4	389064.07	2183147.06
26	381898.19	2181346.75	5	388662.03	2183143.80
27	381899.54	2181343.63	6	388394.31	2183136.67
28	382249.61	2181490.61	7	387992.65	2183118.69
29	382596.93	2181627.55	8	387725.37	2183101.75
30	382875.84	2181731.83	9	387324.64	2183069.06
31	383256.81	2181865.65	10	387058.17	2183042.34

Обозначение характерных точек границ	Координаты МСК-26 зона 2		Обозначение характерных точек границ	Координаты МСК-26 зона 2	
	X	Y		X	Y
11	386658.90	2182994.98	Контур 4.208.2		
12	386393.59	2182958.52	50	376391.07	2177857.64
13	385996.33	2182896.56	51	376579.86	2178038.55
14	385732.52	2182850.40	52	376465.44	2178159.74
15	385337.80	2182773.93	53	376362.54	2178062.03
16	385075.87	2182718.13	54	376170.63	2177875.23
17	384684.21	2182627.25	55	375970.49	2177673.23
18	384424.50	2182561.89	56	376042.47	2177674.16
19	384036.43	2182456.72	57	376205.87	2177674.53
20	383779.29	2182381.88	50	376391.07	2177857.64
21	383395.34	2182262.56	Сектор 4.209	Набс 860.00 м – 865.00 м	
22	383130.99	2182174.88	Контур 4.209.1		
23	382754.51	2182042.42	1	389537.52	2183139.68
24	382438.54	2181923.72	2	389542.30	2183306.28
25	382120.32	2181797.88	3	389335.29	2183311.00
26	381767.41	2181649.65	4	389064.57	2183313.72
27	381833.47	2181496.64	5	388658.81	2183310.44
28	382183.17	2181643.52	6	388388.70	2183303.24
29	382498.48	2181768.21	7	387983.33	2183285.09
30	382811.60	2181885.84	8	387713.66	2183268.00
31	383184.60	2182017.07	9	387309.23	2183235.01
32	383446.59	2182103.97	10	387040.37	2183208.05
33	383835.83	2182224.87	11	386637.42	2183160.26
34	384090.74	2182298.84	12	386369.73	2183123.47
35	384482.67	2182404.85	13	385968.80	2183060.94
36	384743.01	2182469.95	14	385702.64	2183014.36
37	385133.99	2182560.35	15	385304.27	2182937.19
38	385414.78	2182619.39	16	385039.99	2182880.89
39	385788.67	2182691.29	17	384644.72	2182789.17
40	386122.91	2182748.28	18	384382.68	2182723.22
41	386453.56	2182798.82	19	383991.03	2182617.08
42	386845.60	2182850.32	20	383721.26	2182538.45
43	387119.88	2182881.33	21	383336.66	2182418.78
44	387525.69	2182919.36	22	383053.81	2182324.59
45	387790.37	2182939.18	23	382691.80	2182196.98
46	388195.74	2182962.10	24	382378.59	2182079.23
47	388463.90	2182972.12	25	382057.47	2181952.24
48	388865.13	2182979.95	26	381701.34	2181802.66
49	389152.05	2182979.83	27	381745.73	2181699.85
1	389532.73	2182973.08	28	381767.41	2181649.65

Обозначение характерных точек границ	Координаты МСК-26 зона 2		Обозначение характерных точек границ	Координаты МСК-26 зона 2	
	X	Y		X	Y
29	382120.32	2181797.88	3	389315.81	2183478.08
30	382438.54	2181923.72	4	388915.41	2183480.14
31	382754.51	2182042.42	5	388633.75	2183476.69
32	383130.99	2182174.88	6	388233.54	2183464.08
33	383395.34	2182262.56	7	387952.19	2183450.31
34	383779.29	2182381.88	8	387552.72	2183423.04
35	384036.43	2182456.72	9	387272.06	2183398.98
36	384424.50	2182561.89	10	386873.85	2183357.09
37	384684.21	2182627.25	11	386594.27	2183322.76
38	385075.87	2182718.13	12	386197.86	2183266.30
39	385337.80	2182773.93	13	385919.72	2183221.75
40	385732.52	2182850.40	14	385525.65	2183150.81
41	385996.33	2182896.56	15	385249.33	2183096.09
42	386393.59	2182958.52	16	384858.13	2183010.76
43	386658.90	2182994.98	17	384583.99	2182945.95
44	387058.17	2183042.34	18	384196.18	2182846.34
45	387324.64	2183069.06	19	383924.61	2182771.53
46	387725.37	2183101.75	20	383540.70	2182657.78
47	387992.65	2183118.69	21	383272.05	2182573.07
48	388394.31	2183136.67	22	382892.58	2182445.32
49	388662.03	2183143.80	23	382627.21	2182350.82
50	389064.07	2183147.06	24	382252.67	2182209.26
51	389332.40	2183144.36	25	381990.95	2182105.10
1	389537.52	2183139.68	26	381635.27	2181955.67
Контур 4.209.2			27	381701.34	2181802.66
52	376170.63	2177875.23	28	382057.47	2181952.24
53	376362.54	2178062.03	29	382378.59	2182079.23
54	376465.44	2178159.74	30	382691.80	2182196.98
55	376427.90	2178199.50	31	383053.81	2182324.59
56	376351.02	2178280.92	32	383336.66	2182418.78
57	376247.17	2178182.30	33	383721.26	2182538.45
58	376053.54	2177993.84	34	383991.03	2182617.08
59	375767.94	2177705.59	35	384382.68	2182723.22
60	375734.14	2177670.19	36	384644.72	2182789.17
61	375970.49	2177673.23	37	385039.99	2182880.89
52	376170.63	2177875.23	38	385304.27	2182937.19
Сектор 4.210	Набс 865.00 м – 870.00 м		39	385702.64	2183014.36
Контур 4.210.1			40	385968.80	2183060.94
1	389542.30	2183306.28	41	386369.73	2183123.47
2	389547.09	2183472.88	42	386637.42	2183160.26

Обозначение характерных точек границ	Координаты МСК-26 зона 2		Обозначение характерных точек границ	Координаты МСК-26 зона 2	
	X	Y		X	Y
43	387040.37	2183208.05	18	384130.60	2183001.37
44	387309.23	2183235.01	19	383865.59	2182927.97
45	387713.66	2183268.00	20	383469.49	2182810.30
46	387983.33	2183285.09	21	383207.35	2182727.24
47	388388.70	2183303.24	22	382815.82	2182595.14
48	388658.81	2183310.44	23	382564.34	2182505.27
49	389064.57	2183313.72	24	382192.11	2182364.53
50	389335.29	2183311.00	25	381928.07	2182259.45
1	389542.30	2183306.28	26	381569.20	2182108.68
Контур 4.210.2			27	381593.26	2182052.96
51	376053.54	2177993.84	28	381635.27	2181955.67
52	376247.17	2178182.30	29	381990.95	2182105.10
53	376351.02	2178280.92	30	382252.67	2182209.26
54	376236.61	2178402.11	31	382627.21	2182350.82
55	376131.80	2178302.58	32	382892.58	2182445.32
56	375936.46	2178112.45	33	383272.05	2182573.07
57	375648.24	2177821.56	34	383540.70	2182657.78
58	375500.85	2177667.19	35	383924.61	2182771.53
59	375734.14	2177670.19	36	384196.18	2182846.34
60	375767.94	2177705.59	37	384583.99	2182945.95
51	376053.54	2177993.84	38	384858.13	2183010.76
Сектор 4.211	Набс 870.00 м – 875.00 м		39	385249.33	2183096.09
Контур 4.211.1			40	385525.65	2183150.81
1	389547.09	2183472.88	41	385919.72	2183221.75
2	389551.88	2183639.47	42	386197.86	2183266.30
3	389304.53	2183644.89	43	386594.27	2183322.76
4	388891.32	2183646.74	44	386873.85	2183357.09
5	388616.36	2183642.98	45	387272.06	2183398.98
6	388203.36	2183629.68	46	387552.72	2183423.04
7	387928.72	2183615.86	47	387952.19	2183450.31
8	387516.49	2183587.43	48	388233.54	2183464.08
9	387242.54	2183563.55	49	388633.75	2183476.69
10	386831.63	2183520.04	50	388915.41	2183480.14
11	386558.74	2183486.14	51	389315.81	2183478.08
12	386149.69	2183427.60	1	389547.09	2183472.88
13	385878.23	2183383.72	Контур 4.211.2		
14	385471.60	2183310.23	52	375936.46	2178112.45
15	385201.93	2183256.43	53	376131.80	2178302.58
16	384798.27	2183168.09	54	376236.61	2178402.11
17	384530.75	2183104.45	55	376163.86	2178479.16

Обозначение характерных точек границ	Координаты МСК-26 зона 2		Обозначение характерных точек границ	Координаты МСК-26 зона 2	
	X	Y		X	Y
56	376122.19	2178523.29	29	382192.11	2182364.53
57	376010.68	2178417.39	30	382564.34	2182505.27
58	375811.58	2178223.30	31	382815.82	2182595.14
59	375522.99	2177931.85	32	383207.35	2182727.24
60	375331.14	2177730.60	33	383469.49	2182810.30
61	375270.75	2177664.97	34	383865.59	2182927.97
62	375388.61	2177665.75	35	384130.60	2183001.37
63	375500.85	2177667.19	36	384530.75	2183104.45
64	375648.24	2177821.56	37	384798.27	2183168.09
52	375936.46	2178112.45	38	385201.93	2183256.43
Сектор 4.212	Набс 875.00 м – 880.00 м		39	385471.60	2183310.23
Контур 4.212.1			40	385878.23	2183383.72
1	389551.88	2183639.47	41	386149.69	2183427.60
2	389556.67	2183806.07	42	386558.74	2183486.14
3	389297.49	2183811.65	43	386831.63	2183520.04
4	388880.56	2183813.37	44	387242.54	2183563.55
5	388603.21	2183809.37	45	387516.49	2183587.43
6	388186.50	2183795.81	46	387928.72	2183615.86
7	387909.49	2183781.65	47	388203.36	2183629.68
8	387493.56	2183752.83	48	388616.36	2183642.98
9	387217.24	2183728.53	49	388891.32	2183646.74
10	386802.65	2183684.49	50	389304.53	2183644.89
11	386527.41	2183650.08	1	389551.88	2183639.47
12	386114.71	2183590.87	Контур 4.212.2		
13	385840.92	2183546.40	51	375811.58	2178223.30
14	385430.66	2183472.11	52	376010.68	2178417.39
15	385158.68	2183417.64	53	376122.19	2178523.29
16	384751.42	2183328.36	54	376007.78	2178644.48
17	384481.62	2183263.96	55	375895.26	2178537.62
18	384077.91	2183159.82	56	375685.70	2178333.16
19	383810.65	2183085.57	57	375403.25	2178047.78
20	383411.02	2182966.72	58	375201.31	2177835.77
21	383155.84	2182885.75	59	375066.99	2177689.71
22	382760.79	2182752.46	60	375068.44	2177684.57
23	382507.12	2182661.81	61	375075.01	2177664.02
24	382131.55	2182519.80	62	375094.37	2177663.80
25	381865.20	2182413.81	63	375270.75	2177664.97
26	381503.13	2182261.69	64	375331.14	2177730.60
27	381569.20	2182108.68	65	375522.99	2177931.85
28	381928.07	2182259.45	51	375811.58	2178223.30

Обозначение характерных точек границ	Координаты МСК-26 зона 2		Обозначение характерных точек границ	Координаты МСК-26 зона 2	
	X	Y		X	Y
Сектор 4.213	Набс 880.00 м – 885.00 м		39	385158.68	2183417.64
Контур 4.213.1			40	385430.66	2183472.11
1	389556.67	2183806.07	41	385840.92	2183546.40
2	389561.45	2183972.67	42	386114.71	2183590.87
3	389276.41	2183978.56	43	386527.41	2183650.08
4	388871.31	2183980.00	44	386802.65	2183684.49
5	388576.03	2183975.40	45	387217.24	2183728.53
6	388171.15	2183961.99	46	387493.56	2183752.83
7	387876.24	2183946.57	47	387909.49	2183781.65
8	387472.13	2183918.34	48	388186.50	2183795.81
9	387177.97	2183892.12	49	388603.21	2183809.37
10	386775.17	2183849.10	50	388880.56	2183813.37
11	386482.17	2183812.12	51	389297.49	2183811.65
12	386081.21	2183754.37	1	389556.67	2183806.07
13	385789.77	2183706.67	Контур 4.213.2		
14	385391.20	2183634.27	52	375403.25	2178047.78
15	385101.70	2183575.93	53	375685.70	2178333.16
16	384706.04	2183488.97	54	375895.26	2178537.62
17	384418.88	2183420.06	55	376007.78	2178644.48
18	384026.68	2183318.65	56	375899.82	2178758.83
19	383742.23	2183239.27	57	375893.36	2178765.67
20	383354.01	2183123.56	58	375779.84	2178657.86
21	383084.45	2183037.70	59	375568.46	2178451.62
22	382696.56	2182906.59	60	375283.50	2178163.70
23	382433.21	2182812.16	61	375079.82	2177949.86
24	382048.96	2182666.56	62	375001.86	2177865.09
25	381796.63	2182565.81	63	375002.40	2177864.61
26	381437.07	2182414.70	64	375004.34	2177858.81
27	381440.80	2182406.06	65	375004.92	2177847.53
28	381503.13	2182261.69	66	375009.38	2177838.81
29	381865.20	2182413.81	67	375018.65	2177821.17
30	382131.55	2182519.80	68	375034.80	2177787.62
31	382507.12	2182661.81	69	375044.55	2177766.39
32	382760.79	2182752.46	70	375046.82	2177759.36
33	383155.84	2182885.75	71	375048.83	2177744.64
34	383411.02	2182966.72	72	375052.94	2177731.68
35	383810.65	2183085.57	73	375061.96	2177707.47
36	384077.91	2183159.82	74	375066.99	2177689.71
37	384481.62	2183263.96	75	375201.31	2177835.77
38	384751.42	2183328.36	52	375403.25	2178047.78

Обозначение характерных точек границ	Координаты МСК-26 зона 2		Обозначение характерных точек границ	Координаты МСК-26 зона 2	
	X	Y		X	Y
Сектор 4.214	Набс 885.00 м – 890.00 м		37	381437.07	2182414.70
Контур 4.214.1			38	381796.63	2182565.81
1	374678.80	2177607.54	39	382048.96	2182666.56
2	374689.14	2177671.58	40	382433.21	2182812.16
3	374689.57	2177698.46	41	382696.56	2182906.59
4	374685.41	2177729.39	42	383084.45	2183037.70
5	374683.06	2177761.02	43	383354.01	2183123.56
6	374683.70	2177765.23	44	383742.23	2183239.27
7	374674.79	2177755.52	45	384026.68	2183318.65
8	374566.53	2177632.68	46	384418.88	2183420.06
9	374596.59	2177623.62	47	384706.04	2183488.97
10	374644.03	2177613.11	48	385101.70	2183575.93
1	374678.80	2177607.54	49	385391.20	2183634.27
Контур 4.214.2			50	385789.77	2183706.67
11	389561.45	2183972.67	51	386081.21	2183754.37
12	389566.24	2184139.27	52	386482.17	2183812.12
13	389278.73	2184145.21	53	386775.17	2183849.10
14	388870.06	2184146.67	54	387177.97	2183892.12
15	388572.25	2184142.02	55	387472.13	2183918.34
16	388163.80	2184128.50	56	387876.24	2183946.57
17	387866.35	2184112.94	57	388171.15	2183961.99
18	387458.67	2184084.46	58	388576.03	2183975.40
19	387162.00	2184058.02	59	388871.31	2183980.00
20	386755.64	2184014.62	60	389276.41	2183978.56
21	386460.13	2183977.32	11	389561.45	2183972.67
22	386055.63	2183919.06	Контур 4.214.3		
23	385761.69	2183870.96	61	375568.46	2178451.62
24	385359.60	2183797.91	62	375779.84	2178657.86
25	385067.61	2183739.07	63	375893.36	2178765.67
26	384668.47	2183651.34	64	375778.94	2178886.85
27	384378.84	2183581.84	65	375656.99	2178770.99
28	383983.18	2183479.54	66	375410.12	2178529.14
29	383696.29	2183399.48	67	375156.58	2178272.25
30	383304.64	2183282.75	68	374918.74	2178021.52
31	383032.78	2183196.15	69	374899.85	2178000.92
32	382641.45	2183063.89	70	374902.62	2177993.63
33	382375.85	2182968.65	71	374907.11	2177981.43
34	381988.21	2182821.75	72	374907.86	2177968.60
35	381733.71	2182720.15	73	374911.42	2177956.09
36	381371.00	2182567.71	74	374922.83	2177944.60

Обозначение характерных точек границ	Координаты МСК-26 зона 2		Обозначение характерных точек границ	Координаты МСК-26 зона 2	
	X	Y		X	Y
75	374949.75	2177915.05	30	385792.07	2184004.09
76	374964.93	2177900.00	31	385558.55	2183963.31
77	374984.07	2177880.73	32	385325.55	2183919.69
78	375001.86	2177865.09	33	385093.10	2183873.23
79	375079.82	2177949.86	34	384861.23	2183823.92
80	375283.50	2178163.70	35	384629.98	2183771.79
61	375568.46	2178451.62	36	384399.39	2183716.84
Сектор 4.215	Набс 890.00 м – 893.78 м		37	384169.49	2183659.07
Контур 4.215.1			38	383940.30	2183598.50
1	374674.79	2177755.52	39	383711.88	2183535.14
2	374683.70	2177765.23	40	383484.25	2183468.99
3	374691.86	2177819.36	41	383257.44	2183400.06
4	374698.11	2177918.46	42	383031.49	2183328.37
5	374699.69	2177970.52	43	382806.43	2183253.92
6	374581.07	2177839.74	44	382582.30	2183176.73
7	374495.96	2177744.40	45	382359.13	2183096.80
8	374501.19	2177724.02	46	382136.95	2183014.16
9	374506.83	2177694.59	47	381915.80	2182928.80
10	374509.29	2177660.13	48	381695.71	2182840.75
11	374554.32	2177636.36	49	381476.71	2182750.02
12	374566.53	2177632.68	50	381321.00	2182683.50
1	374674.79	2177755.52	51	381371.00	2182567.71
Контур 4.215.2			52	381733.71	2182720.15
13	389566.24	2184139.27	53	381988.21	2182821.75
14	389569.86	2184265.22	54	382375.85	2182968.65
15	389332.87	2184270.58	55	382641.45	2183063.89
16	389095.83	2184273.04	56	383032.78	2183196.15
17	388858.78	2184272.61	57	383304.64	2183282.75
18	388621.75	2184269.28	58	383696.29	2183399.48
19	388384.78	2184263.06	59	383983.18	2183479.54
20	388147.91	2184253.94	60	384378.84	2183581.84
21	387911.16	2184241.93	61	384668.47	2183651.34
22	387674.58	2184227.03	62	385067.61	2183739.07
23	387438.20	2184209.24	63	385359.60	2183797.91
24	387202.05	2184188.57	64	385761.69	2183870.96
25	386966.17	2184165.00	65	386055.63	2183919.06
26	386730.60	2184138.56	66	386460.13	2183977.32
27	386495.37	2184109.25	67	386755.64	2184014.62
28	386260.51	2184077.06	68	387162.00	2184058.02
29	386026.07	2184042.00	69	387458.67	2184084.46

Обозначение характерных точек границ	Координаты МСК-26 зона 2	
	X	Y
70	387866.35	2184112.94
71	388163.80	2184128.50
72	388572.25	2184142.02
73	388870.06	2184146.67
74	389278.73	2184145.21
13	389566.24	2184139.27
Контур 4.215.3		
75	375410.12	2178529.14
76	375656.99	2178770.99
77	375778.94	2178886.85
78	375692.28	2178978.64
79	375569.69	2178861.84
80	375399.76	2178696.57
81	375231.86	2178529.23
82	375066.01	2178359.85
83	374902.25	2178188.46
84	374867.44	2178151.48
85	374869.80	2178149.75
86	374885.62	2178135.79
87	374899.23	2178121.19
88	374907.16	2178110.60
89	374907.53	2178104.02
90	374909.50	2178094.63
91	374907.79	2178076.77
92	374903.26	2178059.15
93	374893.68	2178044.02
94	374888.48	2178030.17
95	374889.16	2178023.90
96	374895.86	2178011.42
97	374899.85	2178000.92
98	374918.74	2178021.52
99	375156.58	2178272.25
75	375410.12	2178529.14
Сектор 4.216 Набс 446.48 м – 450.00 м		
1	394410.38	2173859.72
2	394186.74	2173969.68
3	393977.46	2174063.41
4	393720.67	2174166.96
5	393447.61	2174263.98
6	393319.86	2174304.90

Обозначение характерных точек границ	Координаты МСК-26 зона 2	
	X	Y
7	393136.20	2174357.42
8	393186.90	2174280.34
9	393216.52	2174237.52
10	393277.99	2174168.16
11	393361.80	2174064.55
12	393405.53	2173997.44
13	393466.37	2173888.50
14	393523.58	2173787.35
15	393551.08	2173790.73
16	393561.04	2173793.81
17	393564.60	2173799.14
18	393567.88	2173800.27
19	393664.27	2173811.88
20	393746.78	2173821.70
21	393838.94	2173830.79
22	393869.48	2173833.78
23	394204.19	2173852.41
24	394300.08	2173857.74
1	394410.38	2173859.72

Обозначение характерных точек границ	Координаты МСК-26 зона 1	
	X	Y
Сектор 4.217 Набс 393.60 м – 395.00 м		
1	391261.63	1406973.04
2	391314.48	1407036.08
3	391359.02	1407105.24
4	391394.38	1407179.07
5	391416.62	1407243.44
6	391425.40	1407277.48
7	391438.76	1407358.25
8	391442.15	1407426.74
9	391437.54	1407502.00
10	391422.71	1407582.92
11	391397.85	1407661.33
12	391363.18	1407736.37
13	391319.56	1407806.11
14	391267.54	1407869.84
15	391207.95	1407926.55
16	391142.05	1407975.12

Обозначение характерных точек границ	Координаты МСК-26 зона I		Обозначение характерных точек границ	Координаты МСК-26 зона I	
	X	Y		X	Y
17	391069.89	1408015.44	56	391217.46	1407170.07
18	390993.99	1408046.10	57	391182.17	1407118.14
19	390914.46	1408067.13	58	391140.64	1407071.04
20	390832.93	1408078.02	59	391093.54	1407029.51
21	390750.27	1408078.60	60	391041.61	1406994.22
22	390668.59	1408068.83	61	390985.66	1406965.71
23	390589.16	1408049.01	62	390926.58	1406944.44
24	390512.10	1408019.12	63	390865.31	1406930.74
25	390439.75	1407979.96	64	390802.79	1406924.84
26	390372.88	1407932.05	65	390740.03	1406926.81
27	390312.55	1407876.14	66	390678.02	1406936.63
28	390259.94	1407813.42	67	390657.68	1406941.63
29	390220.24	1407751.86	68	390621.19	1406805.45
30	390270.14	1407723.05	69	390617.88	1406793.11
31	390354.08	1407674.59	70	390660.11	1406781.97
32	390382.58	1407718.48	71	390741.65	1406771.12
33	390422.60	1407766.86	72	390823.91	1406770.58
34	390468.38	1407809.85	73	390905.19	1406780.28
35	390519.18	1407846.75	74	390985.40	1406800.28
36	390574.20	1407877.00	75	391061.72	1406829.90
37	390632.58	1407900.12	76	391134.08	1406869.01
38	390693.40	1407915.73	77	391201.30	1406917.13
39	390755.69	1407923.60	1	391261.63	1406973.04
40	390818.48	1407923.60	Сектор 4.218	Набс 393.60 м – 395.00 м	
41	390880.78	1407915.73	1	390621.19	1406805.45
42	390941.60	1407900.12	2	390657.68	1406941.63
43	390999.98	1407877.00	3	390616.08	1406954.74
44	391055.00	1407846.75	4	390575.78	1406971.44
45	391105.80	1407809.85	5	390532.57	1406994.22
46	391151.57	1407766.86	6	390500.30	1407015.01
47	391191.60	1407718.48	7	390433.54	1407071.04
48	391225.24	1407665.47	8	390404.07	1407103.20
49	391251.98	1407608.65	9	390373.55	1407143.55
50	391271.38	1407548.93	10	390341.59	1407197.59
51	391283.15	1407487.26	11	390308.94	1407278.40
52	391286.84	1407408.88	12	390295.95	1407330.90
53	391280.93	1407346.37	13	390288.99	1407381.01
54	391267.24	1407285.09	14	390287.16	1407433.32
55	391245.97	1407226.02	15	390290.82	1407485.52

Обозначение характерных точек границ	Координаты МСК-26 зона I		Обозначение характерных точек границ	Координаты МСК-26 зона I	
	X	Y		X	Y
16	390304.13	1407554.00	55	390299.73	1407176.27
17	390314.33	1407587.37	56	390309.47	1407181.23
18	390333.93	1407635.90	57	390313.79	1407172.93
19	390354.08	1407674.59	58	390305.35	1407168.45
20	390270.14	1407723.05	59	390309.90	1407160.08
21	390255.23	1407695.59	60	390295.53	1407152.12
22	390272.50	1407686.78	61	390300.36	1407143.58
23	390268.01	1407677.76	62	390286.93	1407135.82
24	390250.58	1407686.26	63	390308.26	1407101.72
25	390246.10	1407676.86	64	390344.67	1407053.36
26	390233.55	1407682.71	65	390350.07	1407057.89
27	390232.16	1407679.65	66	390383.70	1407021.20
28	390209.60	1407623.43	67	390355.21	1406992.71
29	390241.02	1407612.61	68	390388.59	1406961.81
30	390229.46	1407574.88	69	390436.77	1406924.28
31	390229.24	1407574.07	70	390426.18	1406909.16
32	390197.13	1407582.67	71	390465.92	1406883.50
33	390191.40	1407559.39	72	390521.17	1406854.32
34	390180.88	1407499.02	73	390527.59	1406868.09
35	390223.90	1407493.74	74	390577.08	1406847.59
36	390221.83	1407474.04	75	390567.86	1406822.26
37	390224.63	1407473.80	1	390621.19	1406805.45
38	390222.83	1407444.29	Сектор 4.219	Набс 395.00 м – 398.28 м	
39	390227.79	1407444.12	1	390383.29	1406558.65
40	390227.54	1407434.36	2	390521.17	1406854.32
41	390222.57	1407434.44	3	390465.92	1406883.50
42	390222.56	1407434.17	4	390426.18	1406909.16
43	390224.63	1407375.38	5	390252.12	1406660.58
44	390229.58	1407375.81	6	390316.49	1406613.03
45	390235.96	1407327.41	1	390383.29	1406558.65
46	390231.06	1407326.55	Сектор 4.220	Набс 395.00 м – 398.59 м	
47	390233.01	1407316.20	1	390180.88	1407499.02
48	390247.15	1407259.51	2	390191.40	1407559.39
49	390249.62	1407260.27	3	390197.13	1407582.67
50	390256.15	1407240.44	4	389920.79	1407656.71
51	390277.72	1407187.07	5	389928.45	1407625.88
52	390288.61	1407192.14	6	389950.55	1407527.30
53	390292.74	1407183.48	1	390180.88	1407499.02
54	390295.47	1407184.81	Сектор 4.221	Набс 395.00 м – 398.77 м	

Обозначение характерных точек границ	Координаты МСК-26 зона 1		Обозначение характерных точек границ	Координаты МСК-26 зона 1	
	X	Y		X	Y
1	390522.57	1406437.39	5	390004.78	1407185.41
2	390617.88	1406793.11	1	390247.15	1407259.51
3	390621.19	1406805.45	Сектор 4.226	Набс 395.00 м – 400.47 м	
4	390567.86	1406822.26	1	390224.63	1407375.38
5	390451.08	1406501.42	2	390222.56	1407434.17
1	390522.57	1406437.39	3	390222.57	1407434.44
Сектор 4.222	Набс 395.00 м – 399.24 м		4	389967.86	1407438.89
1	390252.12	1406660.58	5	389982.39	1407354.19
2	390426.18	1406909.16	1	390224.63	1407375.38
3	390436.77	1406924.28	Сектор 4.227	Набс 395.00 м – 400.67 м	
4	390388.59	1406961.81	1	390221.83	1407474.04
5	390355.21	1406992.71	2	390223.90	1407493.74
6	390116.90	1406754.40	3	390180.88	1407499.02
5	390355.21	1406992.71	4	389950.55	1407527.30
6	390116.90	1406754.40	5	389956.68	1407497.24
7	390202.79	1406697.01	1	390221.83	1407474.04
1	390252.12	1406660.58	Сектор 4.228	Набс 395.00 м – 400.80 м	
Сектор 4.223	Набс 395.00 м – 399.51 м		Контур 4.228.1		
1	390451.08	1406501.42	1	390231.06	1407326.55
2	390567.86	1406822.26	2	390235.96	1407327.41
3	390577.08	1406847.59	3	390229.58	1407375.81
4	390527.59	1406868.09	4	390224.63	1407375.38
5	390521.17	1406854.32	5	389982.39	1407354.19
6	390383.29	1406558.65	6	389990.24	1407301.98
7	390426.12	1406523.78	7	389992.58	1407284.50
1	390451.08	1406501.42	1	390231.06	1407326.55
Сектор 4.224	Набс 395.00 м – 400.10 м		Контур 4.228.2		
1	390209.60	1407623.43	8	390222.83	1407444.29
2	390232.16	1407679.65	9	390224.63	1407473.80
3	390233.55	1407682.71	10	390221.83	1407474.04
4	389865.21	1407854.47	11	389956.68	1407497.24
5	389886.18	1407785.29	12	389963.16	1407464.66
6	389901.90	1407729.38	13	389965.23	1407453.29
1	390209.60	1407623.43	8	390222.83	1407444.29
Сектор 4.225	Набс 395.00 м – 400.46 м		Сектор 4.229	Набс 395.00 м – 401.14 м	
1	390247.15	1407259.51	1	390227.54	1407434.36
2	390233.01	1407316.20	2	390227.79	1407444.12
3	390231.06	1407326.55	3	390222.83	1407444.29
4	389992.58	1407284.50	4	389965.23	1407453.29

Обозначение характерных точек границ	Координаты МСК-26 зона 1		Обозначение характерных точек границ	Координаты МСК-26 зона 1	
	X	Y		X	Y
5	389967.86	1407438.89	2	390300.36	1407143.58
6	390222.57	1407434.44	3	390295.53	1407152.12
1	390227.54	1407434.36	4	390019.86	1406999.31
Сектор 4.230	Набс 395.00 м – 401.16 м		5	390020.80	1406982.17
1	390246.10	1407676.86	1	390286.93	1407135.82
2	390250.58	1407686.26	Сектор 4.235	Набс 395.00 м – 402.29 м	
3	389857.82	1407877.82	1	390255.23	1407695.59
4	389865.21	1407854.47	2	390270.14	1407723.05
5	390233.55	1407682.71	3	390220.24	1407751.86
1	390246.10	1407676.86	4	389822.84	1407981.30
Сектор 4.231	Набс 395.00 м – 401.43 м		5	389836.45	1407942.53
1	390229.46	1407574.88	6	389849.95	1407902.09
2	390241.02	1407612.61	1	390255.23	1407695.59
3	390209.60	1407623.43	Сектор 4.236	Набс 395.00 м – 402.29 м	
4	389901.90	1407729.38	1	390355.21	1406992.71
5	389920.79	1407656.71	2	390383.70	1407021.20
6	390197.13	1407582.67	3	390350.07	1407057.89
7	390229.24	1407574.07	4	390344.67	1407053.36
1	390229.46	1407574.88	5	390043.53	1406800.67
Сектор 4.232	Набс 395.00 м – 401.50 м		6	390085.25	1406775.55
1	390277.72	1407187.07	7	390116.90	1406754.40
2	390256.15	1407240.44	1	390355.21	1406992.71
3	390249.62	1407260.27	Сектор 4.237	Набс 395.00 м – 403.26 м	
4	390247.15	1407259.51	1	390268.01	1407677.76
5	390004.78	1407185.41	2	390272.50	1407686.78
6	390009.62	1407138.20	3	390255.23	1407695.59
7	390015.68	1407064.87	4	389849.95	1407902.09
1	390277.72	1407187.07	5	389857.82	1407877.82
Сектор 4.233	Набс 395.00 м – 402.19 м		6	390250.58	1407686.26
1	390344.67	1407053.36	1	390268.01	1407677.76
2	390308.26	1407101.72	Сектор 4.238	Набс 395.00 м – 403.56 м	
3	390286.93	1407135.82	1	390292.74	1407183.48
4	390020.80	1406982.17	2	390288.61	1407192.14
5	390021.27	1406973.70	3	390277.72	1407187.07
6	390025.13	1406811.75	4	390015.68	1407064.87
7	390043.53	1406800.67	5	390016.81	1407048.90
1	390344.67	1407053.36	1	390292.74	1407183.48
Сектор 4.234	Набс 395.00 м – 402.24 м		Сектор 4.239	Набс 395.00 м – 404.38 м	
1	390286.93	1407135.82	1	390299.73	1407176.27

Обозначение характерных точек границ	Координаты МСК-26 зона 1		Обозначение характерных точек границ	Координаты МСК-26 зона 1	
	X	Y		X	Y
2	390295.47	1407184.81	16	387747.71	1400701.00
3	390292.74	1407183.48	17	387763.34	1400940.14
4	390016.81	1407048.90	18	387601.81	1400593.73
5	390017.96	1407032.70	15	387736.70	1400532.50
1	390299.73	1407176.27	Контур 4.242.3		
Сектор 4.240	Набс 395.00 м – 405.10 м		19	386579.44	1401415.44
1	390295.53	1407152.12	20	386720.15	1401616.40
2	390309.90	1407160.08	21	386722.28	1401619.44
3	390305.35	1407168.45	22	386483.34	1401792.52
4	390018.93	1407016.15	23	386202.35	1402057.29
5	390019.86	1406999.31	24	385957.69	1402355.95
1	390295.53	1407152.12	25	385865.80	1402503.30
Сектор 4.241	Набс 395.00 м – 407.88 м		26	385755.74	1402393.24
1	390305.35	1407168.45	27	385599.88	1402237.38
2	390313.79	1407172.93	28	385700.38	1402138.91
3	390309.47	1407181.23	29	385868.91	1401981.74
4	390299.73	1407176.27	30	386042.93	1401829.39
5	390017.96	1407032.70	31	386215.01	1401687.97
6	390018.93	1407016.15	32	386393.05	1401550.47
1	390305.35	1407168.45	19	386579.44	1401415.44
Сектор 4.242	Набс 475.58 м – 480.00 м		Сектор 4.243	Набс 504.44 м – 510.00 м	
Контур 4.242.1			1	385585.16	1403059.66
1	388405.80	1398537.49	2	385478.80	1403403.52
2	388467.51	1398767.81	3	385462.78	1403473.95
3	388526.60	1398988.32	4	385443.59	1403480.13
4	388405.85	1398979.96	5	385287.99	1403534.77
5	388251.83	1398973.07	6	385135.14	1403596.68
6	388097.68	1398969.95	7	384985.37	1403665.73
7	387943.51	1398970.59	8	384927.12	1403695.01
8	387789.40	1398975.00	9	384952.83	1403654.95
9	387713.16	1398979.05	10	385073.89	1403473.90
10	387652.15	1398811.41	11	385198.91	1403298.95
11	387640.30	1398778.85	12	385323.91	1403134.80
12	387674.34	1398766.55	13	385466.02	1402959.68
13	387901.94	1398688.13	1	385585.16	1403059.66
14	388129.83	1398616.08	Сектор 4.244	Набс 518.80 м – 525.00 м	
1	388405.80	1398537.49	1	385865.80	1402503.30
Контур 4.242.2			2	385753.40	1402683.55
15	387736.70	1400532.50	3	385592.89	1403034.68

Обозначение характерных точек границ	Координаты МСК-26 зона 1		Обозначение характерных точек границ	Координаты МСК-26 зона 1	
	X	Y		X	Y
4	385585.16	1403059.66	6	385745.99	1393574.29
5	385466.02	1402959.68	7	385702.19	1393453.95
6	385336.38	1402850.90	8	385656.79	1393329.20
7	385440.17	1402730.04	9	385706.02	1393311.38
8	385585.80	1402569.19	10	385854.09	1393258.94
9	385755.74	1402393.24	11	386002.70	1393208.06
1	385865.80	1402503.30	12	386033.99	1393197.57
Сектор 4.245	Набс 522.22 м – 525.00 м		13	386151.83	1393158.74
1	380796.39	1411086.99	14	386301.48	1393110.98
2	380897.04	1411266.05	15	386451.61	1393064.80
3	381003.46	1411441.74	16	386513.59	1393046.23
4	381115.55	1411613.86	17	386602.22	1393020.18
5	381233.19	1411782.25	18	386753.29	1392977.15
6	381287.22	1411854.45	1	386904.80	1392935.70
7	381148.40	1411919.18	Сектор 4.248	Набс 536.72 м – 540.00 м	
8	380911.84	1412029.50	1	381518.77	1412147.03
9	380869.18	1411936.67	2	381596.78	1412238.84
10	380776.03	1411726.07	3	381413.20	1412448.09
11	380683.54	1411504.09	4	381311.13	1412252.83
12	380576.45	1411228.24	1	381518.77	1412147.03
13	380484.59	1410972.02	Сектор 4.249	Набс 537.87 м – 540.00 м	
14	380554.00	1410948.12	1	381356.25	1411946.71
15	380698.56	1410898.35	2	381400.92	1412002.53
16	380701.63	1410904.75	3	381228.31	1412086.72
1	380796.39	1411086.99	4	381148.40	1411919.18
Сектор 4.246	Набс 525.55 м – 535.00 м		5	381287.22	1411854.45
1	383269.75	1409438.85	1	381356.25	1411946.71
2	383237.90	1409452.86	Сектор 4.250	Набс 538.95 м	
3	382885.84	1409607.69	1	383279.38	1405181.08
4	382762.51	1409661.93	2	383305.17	1405208.54
5	382740.30	1409580.72	3	383327.32	1405239.02
6	382937.01	1409528.01	4	383345.47	1405272.03
1	383269.75	1409438.85	5	383361.10	1405312.68
Сектор 4.247	Набс 535.00 м – 537.59 м		6	383313.01	1405418.81
1	386904.80	1392935.70	7	383251.10	1405571.66
2	386972.31	1393187.63	8	383218.15	1405662.88
3	386610.13	1393289.82	9	383201.75	1405671.22
4	386319.87	1393378.82	10	383166.73	1405685.08
5	386031.73	1393473.76	11	383130.23	1405694.45

Обозначение характерных точек границ	Координаты МСК-26 зона 1		Обозначение характерных точек границ	Координаты МСК-26 зона 1	
	X	Y		X	Y
12	383092.86	1405699.18	6	383361.10	1405312.68
13	383055.18	1405699.18	7	383345.47	1405272.03
14	383017.81	1405694.45	8	383327.32	1405239.02
15	382981.31	1405685.08	9	383305.17	1405208.54
16	382946.29	1405671.22	10	383279.38	1405181.08
17	382913.27	1405653.07	11	383250.36	1405157.06
18	382882.79	1405630.92	12	383218.55	1405136.87
19	382855.33	1405605.13	13	383184.46	1405120.83
20	382831.31	1405576.10	14	383148.63	1405109.19
21	382811.13	1405544.29	15	383111.62	1405102.13
22	382795.09	1405510.20	16	383074.02	1405099.77
23	382783.45	1405474.37	17	383036.42	1405102.13
24	382779.33	1405455.98	18	382999.41	1405109.19
25	382774.61	1405418.60	19	382963.58	1405120.83
26	382774.61	1405380.93	20	382929.49	1405136.87
27	382779.33	1405343.55	21	382897.68	1405157.06
28	382788.70	1405307.06	22	382868.66	1405181.08
29	382802.57	1405272.03	23	382842.87	1405208.54
30	382820.72	1405239.02	24	382820.72	1405239.02
31	382842.87	1405208.54	25	382802.57	1405272.03
32	382868.66	1405181.08	26	382788.70	1405307.06
33	382897.68	1405157.06	27	382779.33	1405343.55
34	382929.49	1405136.87	28	382774.61	1405380.93
35	382963.58	1405120.83	29	382774.61	1405418.60
36	382999.41	1405109.19	30	382779.33	1405455.98
37	383036.42	1405102.13	31	382783.45	1405474.37
38	383074.02	1405099.77	32	382795.09	1405510.20
39	383111.62	1405102.13	33	382811.13	1405544.29
40	383148.63	1405109.19	34	382831.31	1405576.10
41	383184.46	1405120.83	35	382855.33	1405605.13
42	383218.55	1405136.87	36	382882.79	1405630.92
43	383250.36	1405157.06	37	382913.27	1405653.07
1	383279.38	1405181.08	38	382946.29	1405671.22
Сектор 4.251	Набс 538.95 м – 540.00 м		39	382981.31	1405685.08
1	383305.84	1405136.23	40	383017.81	1405694.45
2	383335.72	1405165.87	41	383055.18	1405699.18
3	383369.45	1405210.04	42	383092.86	1405699.18
4	383391.59	1405249.96	43	383130.23	1405694.45
5	383382.06	1405269.04	44	383166.73	1405685.08

Обозначение характерных точек границ	Координаты МСК-26 зона 1		Обозначение характерных точек границ	Координаты МСК-26 зона 1	
	X	Y		X	Y
45	383201.75	1405671.22	Сектор 4.252	Набс 540.00 м – 545.00 м	
46	383218.15	1405662.88	Контур 4.252.1		
47	383196.80	1405726.24	1	383426.45	1404920.86
48	383195.13	1405729.20	2	383477.23	1404962.77
49	383193.28	1405729.87	3	383522.91	1405009.98
50	383150.97	1405742.22	4	383458.08	1405122.69
51	383107.44	1405749.16	5	383391.59	1405249.96
52	383063.39	1405750.59	6	383369.45	1405210.04
53	383020.74	1405746.69	7	383335.72	1405165.87
54	382976.47	1405736.93	8	383305.84	1405136.23
55	382936.14	1405722.54	9	383270.98	1405109.25
56	382895.69	1405702.07	10	383233.02	1405086.86
57	382859.21	1405677.34	11	383191.36	1405068.97
58	382826.11	1405648.23	12	383148.97	1405056.87
59	382796.93	1405615.20	13	383106.66	1405050.30
60	382772.11	1405578.77	14	383062.60	1405048.97
61	382750.45	1405535.81	15	383018.73	1405053.16
62	382734.15	1405487.97	16	382974.51	1405063.18
63	382731.57	1405476.71	17	382934.27	1405077.80
64	382724.63	1405433.19	18	382893.93	1405098.50
65	382723.19	1405389.13	19	382858.59	1405122.67
66	382727.10	1405346.49	20	382824.67	1405152.75
67	382736.51	1405303.43	21	382796.45	1405184.95
68	382751.24	1405261.89	22	382771.07	1405222.52
69	382771.07	1405222.52	23	382751.24	1405261.89
70	382796.45	1405184.95	24	382736.51	1405303.43
71	382824.67	1405152.75	25	382727.10	1405346.49
72	382858.59	1405122.67	26	382723.19	1405389.13
73	382893.93	1405098.50	27	382724.63	1405433.19
74	382934.27	1405077.80	28	382731.57	1405476.71
75	382974.51	1405063.18	29	382734.15	1405487.97
76	383018.73	1405053.16	30	382750.45	1405535.81
77	383062.60	1405048.97	31	382772.11	1405578.77
78	383106.66	1405050.30	32	382796.93	1405615.20
79	383148.97	1405056.87	33	382826.11	1405648.23
80	383191.36	1405068.97	34	382859.21	1405677.34
81	383233.02	1405086.86	35	382895.69	1405702.07
82	383270.98	1405109.25	36	382936.14	1405722.54
1	383305.84	1405136.23	37	382976.47	1405736.93

Обозначение характерных точек границ	Координаты МСК-26 зона I		Обозначение характерных точек границ	Координаты МСК-26 зона I	
	X	Y		X	Y
38	383020.74	1405746.69	77	383082.20	1404805.25
39	383063.39	1405750.59	78	383144.94	1404809.40
40	383107.44	1405749.16	79	383206.86	1404820.32
41	383150.97	1405742.22	80	383261.21	1404835.39
42	383193.28	1405729.87	81	383322.46	1404859.55
43	383195.13	1405729.20	82	383379.76	1404889.92
44	383133.39	1405839.15	1	383426.45	1404920.86
45	383065.78	1405973.92	Контур 4.252.2		
46	383056.50	1405993.99	83	386398.61	1395367.33
47	383043.93	1405993.59	84	386434.83	1395466.86
48	382974.08	1405985.83	85	386537.89	1395750.00
49	382921.10	1405974.37	86	386250.81	1395858.65
50	382859.22	1405954.22	87	386024.28	1395950.11
51	382798.19	1405926.43	88	385785.07	1396052.34
52	382751.02	1405898.99	89	385536.55	1396164.77
53	382698.40	1405860.71	90	385449.96	1395979.09
54	382648.94	1405815.42	91	385364.45	1395795.69
55	382612.56	1405774.75	92	385370.12	1395793.07
56	382574.34	1405722.08	93	385629.22	1395676.01
57	382541.30	1405663.72	94	385868.36	1395573.91
58	382519.27	1405613.79	95	386102.10	1395479.54
59	382499.20	1405551.89	83	386398.61	1395367.33
60	382486.99	1405493.57	Контур 4.252.3		
61	382480.51	1405436.00	96	385221.75	1401859.25
62	382480.20	1405369.68	97	385042.18	1402044.85
63	382487.96	1405299.83	98	384881.93	1402221.22
64	382499.42	1405246.85	99	384757.88	1402365.48
65	382519.56	1405184.97	100	384617.55	1402247.73
66	382547.35	1405123.94	101	384565.04	1402203.67
67	382574.80	1405076.77	102	384697.68	1402049.58
68	382613.08	1405024.15	103	384860.89	1401870.15
69	382650.00	1404983.05	104	385043.75	1401681.25
70	382693.43	1404942.91	96	385221.75	1401859.25
71	382748.55	1404902.18	Контур 4.252.4		
72	382794.78	1404874.85	105	384179.37	1401880.06
73	382851.76	1404848.26	106	384193.32	1401891.76
74	382904.68	1404829.90	107	384032.60	1402089.21
75	382961.51	1404815.89	108	383883.07	1402284.20
76	383028.34	1404806.95	109	383764.83	1402446.94

Обозначение характерных точек границ	Координаты МСК-26 зона I		Обозначение характерных точек границ	Координаты МСК-26 зона I	
	X	Y		X	Y
110	383617.89	1402660.95	141	383629.71	1397202.80
111	383471.68	1402888.69	142	383808.27	1397457.80
112	383342.80	1403103.58	143	383856.62	1397526.85
113	383332.73	1403120.81	144	383606.98	1397706.51
114	383202.55	1403045.66	145	383412.19	1397853.53
115	383092.93	1402982.37	146	383218.85	1398005.71
116	383149.07	1402886.66	147	383027.94	1398162.31
117	383281.24	1402671.14	148	382831.85	1398330.19
118	383395.27	1402495.74	149	382648.50	1398493.93
119	383543.41	1402280.46	150	382463.53	1398666.06
120	383663.91	1402114.92	151	382277.15	1398847.03
121	383815.45	1401917.41	152	382243.18	1398880.68
122	383981.21	1401713.78	153	382195.78	1398833.28
123	383986.54	1401718.25	154	382017.78	1398655.28
105	384179.37	1401880.06	155	381963.46	1398600.96
Контур 4.252.5			156	381998.61	1398566.13
124	382472.83	1409652.39	157	382190.94	1398379.38
125	382506.60	1409774.48	158	382382.21	1398201.39
126	382250.75	1409887.00	159	382577.89	1398026.79
127	382205.37	1409724.05	160	382773.81	1397859.15
124	382472.83	1409652.39	161	382977.93	1397691.84
Контур 4.252.6			162	383177.36	1397535.10
128	381148.40	1411919.18	163	383377.63	1397384.13
129	381228.31	1412086.72	141	383629.71	1397202.80
130	381059.68	1412168.96	Контур 4.252.9		
131	380917.20	1412238.46	164	378794.24	1408897.13
132	380834.69	1412065.47	165	378833.00	1409184.15
133	380911.84	1412029.50	166	378869.59	1409416.69
128	381148.40	1411919.18	167	378911.08	1409650.50
Контур 4.252.7			168	378958.60	1409890.38
134	381311.13	1412252.83	169	379013.05	1410138.58
135	381413.20	1412448.09	170	379072.83	1410385.97
136	381350.03	1412520.10	171	379115.89	1410551.88
137	381169.96	1412725.36	172	378995.82	1410584.05
138	381148.54	1412686.23	173	378733.78	1410654.26
139	381002.71	1412409.98	174	378687.20	1410474.53
140	381143.97	1412338.01	175	378627.60	1410227.57
134	381311.13	1412252.83	176	378569.67	1409963.07
Контур 4.252.8			177	378520.75	1409715.17

Обозначение характерных точек границ	Координаты МСК-26 зона 1		Обозначение характерных точек границ	Координаты МСК-26 зона 1	
	X	Y		X	Y
178	378477.15	1409468.19	213	382856.65	1395315.78
179	378440.89	1409236.60	214	383107.39	1395155.20
180	378401.60	1408945.34	215	383370.50	1394994.40
181	378513.83	1408931.56	216	383624.95	1394846.09
182	378752.81	1408902.21	217	383884.53	1394701.76
164	378794.24	1408897.13	218	384156.66	1394557.87
Контур 4.252.10			219	384391.70	1394439.43
183	379459.36	1411629.16	220	384669.78	1394305.97
184	379539.61	1411839.22	197	384676.03	1394319.37
185	379630.16	1412063.14	Сектор 4.253	Набс 543.05 м – 550.00 м	
186	379730.18	1412296.80	1	384531.73	1403813.06
187	379836.25	1412531.05	2	384627.25	1403868.21
188	379579.83	1412650.62	3	384557.86	1403914.04
189	379477.73	1412698.23	4	384511.61	1403946.03
190	379368.23	1412456.43	5	384337.95	1403849.77
191	379261.74	1412207.42	6	384316.32	1403832.38
192	379168.58	1411976.60	7	384294.15	1403815.07
193	379086.96	1411762.65	8	384353.55	1403710.18
194	378988.43	1411487.19	1	384531.73	1403813.06
195	379244.94	1411398.87	Сектор 4.254	Набс 545.00 м – 550.00 м	
196	379362.47	1411358.40	Контур 4.254.1		
183	379459.36	1411629.16	1	386262.62	1394993.71
Контур 4.252.11			2	386398.61	1395367.33
197	384676.03	1394319.37	3	386102.10	1395479.54
198	384848.13	1394688.45	4	385868.36	1395573.91
199	384864.82	1394724.25	5	385629.22	1395676.01
200	384587.98	1394857.20	6	385370.12	1395793.07
201	384359.31	1394972.64	7	385364.45	1395795.69
202	384104.52	1395107.47	8	385254.92	1395560.81
203	383853.08	1395247.28	9	385192.34	1395426.61
204	383598.61	1395395.74	10	385201.42	1395422.41
205	383344.31	1395551.37	11	385465.47	1395303.16
206	383101.50	1395707.12	12	385721.03	1395194.15
207	382857.43	1395870.89	13	385961.69	1395097.19
208	382749.41	1395945.59	14	386259.32	1394984.65
209	382722.11	1395906.60	1	386262.62	1394993.71
210	382495.21	1395582.55	Контур 4.254.2		
211	382484.69	1395567.53	15	383543.55	1397079.75
212	382596.27	1395490.38	16	383629.71	1397202.80

Обозначение характерных точек границ	Координаты МСК-26 зона 1		Обозначение характерных точек границ	Координаты МСК-26 зона 1	
	X	Y		X	Y
17	383377.63	1397384.13	52	383395.27	1402495.74
18	383177.36	1397535.10	53	383281.24	1402671.14
19	382977.93	1397691.84	54	383149.07	1402886.66
20	382773.81	1397859.15	55	383092.93	1402982.37
21	382577.89	1398026.79	56	383010.72	1402934.90
22	382382.21	1398201.39	57	382853.13	1402843.92
23	382190.94	1398379.38	58	382920.24	1402729.82
24	381998.61	1398566.13	59	383050.73	1402517.56
25	381963.46	1398600.96	60	383173.31	1402329.59
26	381839.79	1398477.29	61	383319.34	1402117.74
27	381683.73	1398321.23	62	383445.19	1401945.05
28	381726.19	1398279.17	63	383600.78	1401742.44
29	381924.87	1398086.51	64	383769.09	1401535.79
30	382122.58	1397902.79	65	383793.70	1401556.44
31	382317.67	1397728.83	48	383981.21	1401713.78
32	382526.13	1397550.59	Контур 4.254.5		
33	382737.56	1397377.53	66	378401.60	1408945.34
34	382943.19	1397216.16	67	378440.89	1409236.60
35	383142.59	1397065.94	68	378477.15	1409468.19
36	383402.81	1396878.75	69	378520.75	1409715.17
15	383543.55	1397079.75	70	378569.67	1409963.07
Контур 4.254.3			71	378627.60	1410227.57
37	385040.43	1401677.93	72	378687.20	1410474.53
38	385043.75	1401681.25	73	378733.78	1410654.26
39	384860.89	1401870.15	74	378728.36	1410655.72
40	384697.68	1402049.58	75	378460.90	1410727.38
41	384565.04	1402203.67	76	378351.67	1410756.65
42	384405.44	1402069.75	77	378303.58	1410571.09
43	384372.21	1402041.87	78	378240.19	1410307.96
44	384378.32	1402034.60	79	378180.58	1410035.02
45	384511.23	1401880.43	80	378130.26	1409779.03
46	384677.25	1401697.98	81	378084.31	1409517.17
47	384865.75	1401503.25	82	378048.59	1409287.79
37	385040.43	1401677.93	83	378008.96	1408993.55
Контур 4.254.4			84	378035.87	1408990.24
48	383981.21	1401713.78	85	378274.85	1408960.90
49	383815.45	1401917.41	66	378401.60	1408945.34
50	383663.91	1402114.92	Контур 4.254.6		
51	383543.41	1402280.46	86	380834.69	1412065.47

Обозначение характерных точек границ	Координаты МСК-26 зона 1		Обозначение характерных точек границ	Координаты МСК-26 зона 1	
	X	Y		X	Y
87	380917.20	1412238.46	120	383540.91	1404980.08
88	380810.81	1412290.34	121	383522.91	1405009.98
89	380606.08	1412390.20	122	383477.23	1404962.77
90	380520.97	1412211.76	123	383426.45	1404920.86
91	380553.31	1412196.68	124	383379.76	1404889.92
86	380834.69	1412065.47	125	383322.46	1404859.55
Контур 4.254.7			126	383261.21	1404835.39
92	381002.71	1412409.98	127	383206.86	1404820.32
93	381148.54	1412686.23	128	383144.94	1404809.40
94	381169.96	1412725.36	129	383082.20	1404805.25
95	381096.38	1412809.22	130	383028.34	1404806.95
96	380927.73	1413001.45	131	382961.51	1404815.89
97	380844.72	1412852.09	132	382904.68	1404829.90
98	380694.30	1412567.12	133	382851.76	1404848.26
99	380897.25	1412463.71	134	382794.78	1404874.85
92	381002.71	1412409.98	135	382748.55	1404902.18
Контур 4.254.8			136	382693.43	1404942.91
100	379086.96	1411762.65	137	382650.00	1404983.05
101	379168.58	1411976.60	138	382613.08	1405024.15
102	379261.74	1412207.42	139	382574.80	1405076.77
103	379368.23	1412456.43	140	382547.35	1405123.94
104	379477.73	1412698.23	141	382519.56	1405184.97
105	379266.12	1412796.91	142	382499.42	1405246.85
106	379119.20	1412865.42	143	382487.96	1405299.83
107	379117.75	1412862.29	144	382480.20	1405369.68
108	379002.73	1412607.98	145	382480.51	1405436.00
109	378896.46	1412359.30	146	382486.99	1405493.57
110	378797.25	1412113.22	147	382499.20	1405551.89
111	378714.11	1411894.89	148	382519.27	1405613.79
112	378614.39	1411615.98	149	382541.30	1405663.72
113	378721.32	1411579.17	150	382574.34	1405722.08
114	378983.13	1411489.02	151	382612.56	1405774.75
115	378988.43	1411487.19	152	382648.94	1405815.42
100	379086.96	1411762.65	153	382698.40	1405860.71
Контур 4.254.9			154	382751.02	1405898.99
116	383556.88	1404714.78	155	382798.19	1405926.43
117	383612.01	1404757.14	156	382859.22	1405954.22
118	383659.18	1404799.85	157	382921.10	1405974.37
119	383630.37	1404841.53	158	382974.08	1405985.83

Обозначение характерных точек границ	Координаты МСК-26 зона 1		Обозначение характерных точек границ	Координаты МСК-26 зона 1	
	X	Y		X	Y
159	383043.93	1405993.59	198	383027.44	1404562.97
160	383056.50	1405993.99	199	383101.43	1404562.25
161	383005.03	1406111.92	200	383173.03	1404567.54
162	382959.51	1406229.99	201	383240.44	1404578.37
163	382889.80	1406217.23	202	383305.58	1404594.43
164	382820.82	1406198.70	203	383374.76	1404617.50
165	382756.64	1406175.43	204	383437.37	1404644.53
166	382695.66	1406147.45	205	383493.57	1404674.33
167	382632.05	1406111.85	116	383556.88	1404714.78
168	382575.59	1406073.54	Контур 4.254.10		
169	382525.96	1406033.74	206	382205.37	1409724.05
170	382471.36	1405982.14	207	382250.75	1409887.00
171	382425.14	1405930.20	208	382181.74	1409917.35
172	382379.45	1405868.57	209	381995.08	1409999.44
173	382341.97	1405807.83	210	381937.91	1409795.72
174	382311.69	1405747.96	211	382172.79	1409732.78
175	382286.38	1405685.80	206	382205.37	1409724.05
176	382264.39	1405616.30	Контур 4.254.11		
177	382259.95	1405598.95	212	384503.92	1393950.29
178	382247.27	1405536.62	213	384669.78	1394305.97
179	382238.34	1405463.11	214	384391.70	1394439.43
180	382235.95	1405393.71	215	384156.66	1394557.87
181	382239.88	1405319.82	216	383884.53	1394701.76
182	382249.66	1405248.68	217	383624.95	1394846.09
183	382264.70	1405182.10	218	383370.50	1394994.40
184	382283.52	1405121.63	219	383107.39	1395155.20
185	382311.20	1405052.66	220	382856.65	1395315.78
186	382342.54	1404990.70	221	382596.27	1395490.38
187	382381.57	1404927.86	222	382484.69	1395567.53
188	382424.40	1404870.24	223	382268.30	1395258.50
189	382469.66	1404819.13	224	382219.97	1395189.48
190	382515.30	1404775.21	225	382337.61	1395108.13
191	382572.75	1404728.12	226	382603.63	1394929.80
192	382630.09	1404688.90	227	382862.63	1394763.92
193	382694.56	1404652.64	228	383134.02	1394598.08
194	382759.85	1404622.79	229	383405.84	1394439.77
195	382824.14	1404599.80	230	383673.24	1394291.33
196	382885.52	1404583.24	231	383945.21	1394147.65
197	382958.33	1404569.71	232	384196.47	1394021.14

Обозначение характерных точек границ	Координаты МСК-26 зона 1		Обозначение характерных точек границ	Координаты МСК-26 зона 1	
	X	Y		X	Y
233	384474.73	1393887.69	16	382617.50	1394844.53
212	384503.92	1393950.29	17	382749.69	1394759.67
Сектор 4.255	Набс 546.18 м – 555.00 м		18	382882.75	1394676.20
1	382915.67	1408142.39	19	383016.68	1394594.13
2	382964.06	1408285.19	20	383151.47	1394513.46
3	383001.00	1408380.60	21	383287.09	1394434.21
4	382720.67	1408415.02	22	383423.53	1394356.38
5	382576.51	1408432.72	23	383560.78	1394279.99
6	382571.96	1408394.74	24	383698.83	1394205.04
7	382546.32	1408145.56	25	383837.65	1394131.54
8	382907.04	1408114.00	26	383977.23	1394059.49
1	382915.67	1408142.39	27	384117.56	1393988.91
Сектор 4.256	Набс 549.25 м – 550.00 м		28	384258.62	1393919.81
1	384085.29	1404299.49	29	384400.40	1393852.18
2	384050.28	1404333.95	1	384447.81	1393829.97
3	383936.44	1404453.28	Сектор 4.258	Набс 554.34 м – 565.00 м	
4	383828.36	1404577.84	1	382814.48	1407703.00
5	383743.67	1404684.54	2	382820.21	1407739.17
6	383712.16	1404540.23	3	382848.46	1407887.28
7	383708.19	1404523.60	4	382884.12	1408033.79
8	383756.33	1404408.81	5	382907.04	1408114.00
9	383853.54	1404191.42	6	382546.32	1408145.56
1	384085.29	1404299.49	7	382409.41	1408157.54
Сектор 4.257	Набс 550.00 м – 550.69 м		8	382395.14	1407969.66
1	384447.81	1393829.97	9	382382.53	1407718.08
2	384474.73	1393887.69	1	382814.48	1407703.00
3	384196.47	1394021.14	Сектор 4.259	Набс 555.00 м – 562.00 м	
4	383945.21	1394147.65	1	383853.54	1404191.42
5	383673.24	1394291.33	2	383756.33	1404408.81
6	383405.84	1394439.77	3	383708.19	1404523.60
7	383134.02	1394598.08	4	383678.06	1404408.37
8	382862.63	1394763.92	5	383624.35	1404228.91
9	382603.63	1394929.80	6	383611.28	1404188.56
10	382337.61	1395108.13	7	383566.44	1404057.54
11	382219.97	1395189.48	1	383853.54	1404191.42
12	382183.44	1395137.31	Сектор 4.260	Набс 556.47 м – 565.00 м	
13	382226.39	1395107.35	1	382826.24	1406728.11
14	382355.84	1395018.38	2	382808.88	1406837.89
15	382486.22	1394930.77	3	382791.86	1406987.71

Обозначение характерных точек границ	Координаты МСК-26 зона 1		Обозначение характерных точек границ	Координаты МСК-26 зона 1	
	X	Y		X	Y
4	382782.40	1407138.19	24	380898.01	1397429.11
5	382780.50	1407288.96	25	380844.55	1397482.06
6	382786.18	1407439.63	26	380771.80	1397409.30
7	382796.67	1407564.06	27	380593.80	1397231.30
8	382378.69	1407571.36	28	380564.83	1397202.33
9	382377.94	1407517.69	29	380626.92	1397140.84
10	382378.95	1407267.92	30	380850.16	1396924.95
11	382384.92	1407069.82	31	381073.25	1396718.24
12	382399.50	1406815.82	32	381299.74	1396517.03
13	382479.30	1406764.48	33	381525.18	1396324.92
14	382568.16	1406705.53	34	381764.67	1396129.43
1	382826.24	1406728.11	35	381995.41	1395948.92
Сектор 4.261	Набс 565.00 м – 570.00 м		36	382217.25	1395782.28
Контур 4.261.1			15	382495.21	1395582.55
1	385702.19	1393453.95	Контур 4.261.3		
2	385745.99	1393574.29	37	384201.26	1400838.76
3	385841.48	1393836.63	38	384331.76	1400969.26
4	385525.79	1393955.89	39	384133.69	1401173.61
5	385263.57	1394061.29	40	383986.28	1401334.41
6	384992.82	1394176.42	41	383821.22	1401523.87
7	384699.75	1394308.40	42	383793.70	1401556.44
8	384676.03	1394319.37	43	383769.09	1401535.79
9	384669.78	1394305.97	44	383600.87	1401394.64
10	384503.92	1393950.29	45	383632.31	1401357.46
11	384533.89	1393936.43	46	383805.55	1401158.87
12	384829.63	1393803.32	47	383952.24	1400999.12
13	385117.77	1393680.90	48	384153.76	1400791.26
14	385387.48	1393572.73	37	384201.26	1400838.76
1	385702.19	1393453.95	Контур 4.261.4		
Контур 4.261.2			49	383778.05	1403377.92
15	382495.21	1395582.55	50	383708.49	1403500.86
16	382722.11	1395906.60	51	383514.76	1403393.47
17	382451.85	1396100.79	52	383586.22	1403267.16
18	382235.93	1396263.00	49	383778.05	1403377.92
19	382003.79	1396444.74	Контур 4.261.5		
20	381778.66	1396628.63	53	383022.37	1400909.21
21	381551.96	1396821.95	54	383132.74	1401001.83
22	381331.69	1397017.92	55	382955.28	1401219.48
23	381114.98	1397219.01	56	382803.61	1401416.07

Обозначение характерных точек границ	Координаты МСК-26 зона 1		Обозначение характерных точек границ	Координаты МСК-26 зона 1	
	X	Y		X	Y
57	382654.16	1401619.82	94	382765.27	1403861.95
58	382524.23	1401806.24	95	382668.83	1403884.49
59	382398.69	1401995.52	96	382574.97	1403912.78
60	382258.25	1402219.09	97	382482.58	1403947.05
61	382137.66	1402421.85	98	382392.07	1403987.25
62	382133.73	1402428.57	99	382306.66	1404031.77
63	382051.56	1402381.13	100	382222.96	1404082.23
64	381893.93	1402290.12	101	382139.89	1404139.77
65	381919.94	1402245.61	102	382062.22	1404201.22
66	382059.21	1402013.96	103	381990.56	1404265.58
67	382177.11	1401828.27	104	381921.48	1404335.85
68	382299.53	1401644.29	105	381857.47	1404409.71
69	382431.90	1401454.62	106	381797.23	1404488.69
70	382599.71	1401226.50	107	381742.54	1404570.66
71	382739.87	1401045.48	108	381693.50	1404655.20
72	382920.63	1400823.85	109	381649.12	1404744.07
53	383022.37	1400909.21	110	381610.76	1404834.84
Контур 4.261.6			111	381578.18	1404927.83
73	384077.56	1403891.02	112	381551.71	1405021.92
74	384166.33	1403953.99	113	381530.83	1405119.03
75	384250.01	1404021.22	114	381516.24	1405216.48
76	384323.89	1404087.83	115	381507.87	1405313.86
77	384294.17	1404112.03	116	381505.59	1405414.89
78	384169.61	1404220.11	117	381509.64	1405513.34
79	384139.10	1404248.32	118	381519.85	1405611.35
80	384064.08	1404183.22	119	381536.21	1405708.52
81	383983.69	1404121.99	120	381558.63	1405804.47
82	383901.66	1404067.40	121	381562.04	1405817.11
83	383816.36	1404018.06	122	381588.61	1405903.51
84	383727.69	1403973.94	123	381622.25	1405993.52
85	383638.95	1403936.51	124	381661.30	1406081.25
86	383546.71	1403904.18	125	381706.88	1406168.62
87	383451.10	1403877.25	126	381757.85	1406252.94
88	383354.76	1403856.57	127	381814.02	1406333.90
89	383258.09	1403842.10	128	381875.16	1406411.17
90	383159.13	1403833.56	129	381941.04	1406484.45
91	383061.41	1403831.31	130	382011.38	1406553.45
92	382962.16	1403835.24	131	382085.92	1406617.90
93	382864.93	1403845.26	132	382164.35	1406677.54

Обозначение характерных точек границ	Координаты МСК-26 зона 1		Обозначение характерных точек границ	Координаты МСК-26 зона 1	
	X	Y		X	Y
133	382246.38	1406732.14	171	382066.33	1403893.84
134	382331.68	1406781.48	172	382163.50	1403833.15
135	382399.46	1406815.84	173	382263.66	1403779.07
135	382399.46	1406815.84	174	382368.01	1403730.98
136	382254.62	1406906.07	175	382472.50	1403690.55
137	382159.01	1406963.70	176	382581.70	1403655.93
138	382158.98	1406963.72	177	382693.21	1403628.25
139	382108.10	1406932.86	178	382803.43	1403608.11
140	382013.74	1406869.19	179	382917.19	1403594.57
141	381923.57	1406799.71	180	383030.12	1403588.32
142	381837.94	1406724.71	181	383144.68	1403589.15
143	381757.18	1406644.48	182	383257.50	1403597.11
144	381681.62	1406559.34	183	383371.05	1403612.28
145	381611.56	1406469.62	184	383482.70	1403634.46
146	381547.27	1406375.69	185	383592.04	1403663.42
147	381489.00	1406277.89	186	383700.73	1403699.60
148	381436.99	1406176.64	187	383806.25	1403742.30
149	381392.40	1406074.67	188	383906.33	1403790.27
150	381355.11	1405973.03	189	383994.04	1403838.76
151	381328.20	1405885.05	73	384077.56	1403891.02
152	381302.50	1405780.57	Контур 4.261.7		
153	381282.09	1405668.59	190	376831.03	1409138.18
154	381268.74	1405555.54	191	376871.99	1409443.23
155	381262.53	1405441.88	192	376910.39	1409692.09
156	381263.40	1405329.84	193	376959.89	1409976.47
157	381271.41	1405215.56	194	377016.60	1410266.62
158	381286.53	1405102.74	195	377079.21	1410554.72
159	381308.57	1404991.80	196	377147.87	1410841.53
160	381337.85	1404881.05	197	377205.33	1411063.81
161	381373.85	1404773.06	198	377123.59	1411085.71
162	381416.56	1404667.54	199	376856.13	1411157.38
163	381465.49	1404565.57	200	376823.22	1411166.20
164	381521.40	1404465.58	201	376764.11	1410937.51
165	381583.12	1404369.93	202	376693.56	1410642.81
166	381650.30	1404278.94	203	376627.17	1410336.88
167	381723.95	1404191.19	204	376569.04	1410038.35
168	381802.50	1404108.81	205	376518.45	1409746.51
169	381886.07	1404031.51	206	376479.17	1409490.67
170	381975.18	1403958.99	207	376438.39	1409186.39

Обозначение характерных точек границ	Координаты МСК-26 зона 1		Обозначение характерных точек границ	Координаты МСК-26 зона 1	
	X	Y		X	Y
208	376601.98	1409166.30	239	377697.55	1413528.34
190	376831.03	1409138.18	240	377685.09	1413534.15
Контур 4.261.8			241	377674.12	1413510.44
209	382066.61	1408187.53	242	377546.23	1413226.68
210	382092.90	1408444.27	243	377423.69	1412938.60
211	382098.54	1408491.41	244	377316.55	1412671.48
212	381935.38	1408511.44	245	377221.82	1412421.46
213	381859.56	1408520.75	246	377118.24	1412131.15
214	381853.75	1408472.18	247	377150.45	1412120.06
215	381826.75	1408208.52	248	377412.26	1412029.91
216	381949.69	1408197.76	249	377492.28	1412002.36
209	382066.61	1408187.53	232	377596.03	1412292.92
Контур 4.261.9			Контур 4.261.12		
217	379579.83	1412650.62	250	381135.52	1410010.72
218	379672.75	1412845.42	251	381217.03	1410297.49
219	379566.44	1412897.26	252	381228.85	1410336.42
220	379361.63	1412997.16	253	381125.58	1410381.83
221	379266.12	1412796.91	254	380973.66	1410448.65
222	379477.73	1412698.23	255	380950.38	1410372.23
217	379579.83	1412650.62	256	380868.06	1410082.38
Контур 4.261.10			257	381026.45	1410039.94
223	379769.05	1413038.56	250	381135.52	1410010.72
224	379925.87	1413336.05	Контур 4.261.13		
225	380051.45	1413561.04	258	382382.53	1407718.08
226	380077.96	1413607.51	259	382395.14	1407969.66
227	379778.19	1413780.58	260	382409.41	1408157.54
228	379746.39	1413724.84	261	382306.46	1408166.55
229	379617.87	1413494.20	262	382179.55	1408177.65
230	379460.63	1413195.71	263	382164.57	1407979.96
231	379663.66	1413092.26	264	382151.94	1407726.14
223	379769.05	1413038.56	265	382352.16	1407719.14
Контур 4.261.11			258	382382.53	1407718.08
232	377596.03	1412292.92	Сектор 4.262	Набс 569.60 м – 580.00 м	
233	377685.19	1412527.98	1	382796.67	1407564.06
234	377793.06	1412796.61	2	382799.43	1407589.83
235	377908.55	1413067.89	3	382814.48	1407703.00
236	378035.22	1413348.82	4	382382.53	1407718.08
237	378043.62	1413366.97	5	382352.16	1407719.14
238	378011.26	1413382.05	6	382348.30	1407571.89

Обозначение характерных точек границ	Координаты МСК-26 зона I		Обозначение характерных точек границ	Координаты МСК-26 зона I	
	X	Y		X	Y
7	382378.69	1407571.36	15	383700.73	1403699.60
1	382796.67	1407564.06	16	383592.04	1403663.42
Сектор 4.263	Набс 570.00 м – 571.63 м		17	383482.70	1403634.46
1	385656.79	1393329.20	18	383371.05	1403612.28
2	385702.19	1393453.95	19	383257.50	1403597.11
3	385387.48	1393572.73	20	383144.68	1403589.15
4	385117.77	1393680.90	21	383030.12	1403588.32
5	384829.63	1393803.32	22	382917.19	1403594.57
6	384533.89	1393936.43	23	382803.43	1403608.11
7	384503.92	1393950.29	24	382693.21	1403628.25
8	384474.73	1393887.69	25	382581.70	1403655.93
9	384447.81	1393829.97	26	382472.50	1403690.55
10	384542.88	1393786.05	27	382368.01	1403730.98
11	384686.04	1393721.41	28	382263.66	1403779.07
12	384780.08	1393679.92	29	382163.50	1403833.15
13	384829.87	1393658.27	30	382066.33	1403893.84
14	384974.36	1393596.64	31	381975.18	1403958.99
15	385103.40	1393543.10	32	381886.07	1404031.51
16	385119.48	1393536.53	33	381802.50	1404108.81
17	385265.22	1393477.94	34	381723.95	1404191.19
18	385411.57	1393420.88	35	381650.30	1404278.94
19	385558.51	1393365.36	36	381583.12	1404369.93
20	385563.99	1393363.32	37	381521.40	1404465.58
1	385656.79	1393329.20	38	381465.49	1404565.57
Сектор 4.264	Набс 570.00 м – 573.86 м		39	381416.56	1404667.54
1	384215.45	1403757.47	40	381373.85	1404773.06
2	384294.15	1403815.07	41	381337.85	1404881.05
3	384316.32	1403832.38	42	381308.57	1404991.80
4	384337.95	1403849.77	43	381286.53	1405102.74
5	384412.28	1403913.48	44	381271.41	1405215.56
6	384474.84	1403972.31	45	381263.40	1405329.84
7	384423.68	1404009.93	46	381262.53	1405441.88
8	384323.89	1404087.83	47	381268.74	1405555.54
9	384250.01	1404021.22	48	381282.09	1405668.59
10	384166.33	1403953.99	49	381302.50	1405780.57
11	384077.56	1403891.02	50	381328.20	1405885.05
12	383994.04	1403838.76	51	381355.11	1405973.03
13	383906.33	1403790.27	52	381392.40	1406074.67
14	383806.25	1403742.30	53	381436.99	1406176.64

Обозначение характерных точек границ	Координаты МСК-26 зона 1		Обозначение характерных точек границ	Координаты МСК-26 зона 1	
	X	Y		X	Y
54	381489.00	1406277.89	92	381159.38	1404821.70
55	381547.27	1406375.69	93	381199.46	1404702.62
56	381611.56	1406469.62	94	381246.93	1404586.29
57	381681.62	1406559.34	95	381279.04	1404517.69
58	381757.18	1406644.48	96	381301.61	1404473.17
59	381837.94	1406724.71	97	381363.29	1404363.71
60	381923.57	1406799.71	98	381431.72	1404258.34
61	382013.74	1406869.19	99	381454.78	1404225.86
62	382108.10	1406932.86	100	381506.63	1404157.47
63	382158.98	1406963.72	101	381587.73	1404061.51
63	382158.98	1406963.72	102	381674.69	1403970.82
64	381975.70	1407071.11	103	381767.18	1403885.78
65	381924.50	1407036.41	104	381839.83	1403825.99
66	381898.45	1407017.80	105	381864.82	1403806.71
67	381799.17	1406940.79	106	381967.24	1403733.92
68	381704.93	1406857.70	107	382074.02	1403667.72
69	381702.99	1406855.88	108	382184.75	1403608.34
70	381616.08	1406768.86	109	382298.99	1403556.04
71	381532.99	1406674.61	110	382403.81	1403515.40
72	381498.76	1406632.66	111	382416.29	1403511.01
73	381489.24	1406619.64	112	382536.18	1403473.44
74	381482.13	1406610.51	113	382635.00	1403448.55
75	381465.51	1406588.36	114	382658.20	1403443.47
76	381385.36	1406471.42	115	382781.85	1403421.22
77	381321.41	1406363.27	116	382902.41	1403407.14
78	381264.37	1406251.33	117	382906.66	1403406.78
79	381214.47	1406136.02	118	383032.14	1403400.21
80	381171.91	1406017.80	119	383157.77	1403401.52
81	381171.66	1406017.03	120	383228.78	1403405.76
82	381147.69	1405937.61	121	383266.67	1403409.07
83	381117.72	1405815.59	122	383283.08	1403410.72
84	381099.24	1405716.36	123	383407.56	1403427.77
85	381095.48	1405691.93	124	383530.72	1403452.61
86	381081.03	1405567.12	125	383652.08	1403485.13
87	381074.46	1405441.65	126	383718.71	1403506.52
88	381075.77	1405316.02	127	383771.16	1403525.20
89	381084.98	1405190.71	128	383887.49	1403572.68
90	381102.03	1405066.23	129	383915.10	1403585.22
91	381126.86	1404943.07	130	384000.61	1403627.36

Обозначение характерных точек границ	Координаты МСК-26 зона 1		Обозначение характерных точек границ	Координаты МСК-26 зона 1	
	X	Y		X	Y
131	384110.07	1403689.04	33	383975.76	1400613.26
132	384110.64	1403689.38	23	384153.76	1400791.26
1	384215.45	1403757.47	Контур 4.265.3		
Сектор 4.265	Набс 570.00 м – 575.00 м		34	383572.53	1403259.26
Контур 4.265.1			35	383586.22	1403267.16
1	382268.30	1395258.50	36	383514.76	1403393.47
2	382484.69	1395567.53	37	383330.66	1403291.42
3	382495.21	1395582.55	38	383321.02	1403286.08
4	382217.25	1395782.28	39	383394.39	1403156.41
5	381995.41	1395948.92	34	383572.53	1403259.26
6	381764.67	1396129.43	Контур 4.265.4		
7	381525.18	1396324.92	40	382829.53	1400747.41
8	381299.74	1396517.03	41	382920.63	1400823.85
9	381073.25	1396718.24	42	382739.87	1401045.48
10	380850.16	1396924.95	43	382599.71	1401226.50
11	380626.92	1397140.84	44	382431.90	1401454.62
12	380564.83	1397202.33	45	382299.53	1401644.29
13	380415.80	1397053.30	46	382177.11	1401828.27
14	380285.10	1396922.60	47	382059.21	1402013.96
15	380348.99	1396859.33	48	381919.94	1402245.61
16	380578.23	1396637.65	49	381893.93	1402290.12
17	380807.63	1396425.09	50	381859.72	1402270.37
18	381040.22	1396218.47	51	381667.89	1402159.62
19	381279.11	1396015.03	52	381654.13	1402151.67
20	381517.99	1395820.18	53	381711.33	1402053.85
21	381763.09	1395628.57	54	381830.24	1401857.83
22	381990.59	1395457.93	55	381947.37	1401673.65
1	382268.30	1395258.50	56	382070.65	1401488.45
Контур 4.265.2			57	382200.16	1401302.63
23	384153.76	1400791.26	58	382387.08	1401048.52
24	383952.24	1400999.12	59	382525.12	1400870.66
25	383805.55	1401158.87	60	382708.51	1400645.86
26	383632.31	1401357.46	40	382829.53	1400747.41
27	383600.87	1401394.64	Контур 4.265.5		
28	383556.98	1401357.80	61	376438.39	1409186.39
29	383408.04	1401232.83	62	376479.17	1409490.67
30	383443.95	1401190.40	63	376518.45	1409746.51
31	383623.60	1400984.70	64	376569.04	1410038.35
32	383771.32	1400824.06	65	376627.17	1410336.88

Обозначение характерных точек границ	Координаты МСК-26 зона 1		Обозначение характерных точек границ	Координаты МСК-26 зона 1	
	X	Y		X	Y
66	376693.56	1410642.81	99	379445.72	1413896.33
67	376764.11	1410937.51	100	379313.71	1413659.42
68	376823.22	1411166.20	101	379152.21	1413352.86
69	376588.67	1411229.05	102	379170.23	1413343.67
70	376441.11	1411268.58	103	379416.95	1413217.97
71	376377.81	1411023.40	93	379460.63	1413195.71
72	376305.59	1410720.78	Контур 4.265.9		
73	376239.72	1410416.73	104	377221.82	1412421.46
74	376179.95	1410109.75	105	377316.55	1412671.48
75	376128.00	1409810.08	106	377423.69	1412938.60
76	376087.62	1409547.07	107	377546.23	1413226.68
77	376045.74	1409234.60	108	377674.12	1413510.44
78	376363.00	1409195.64	109	377685.09	1413534.15
61	376438.39	1409186.39	110	377383.84	1413674.63
Контур 4.265.6			111	377326.56	1413701.34
79	381826.75	1408208.52	112	377312.71	1413671.40
80	381853.75	1408472.18	113	377179.74	1413375.96
81	381859.56	1408520.75	114	377058.07	1413089.64
82	381620.58	1408550.09	115	376947.90	1412814.97
83	381614.22	1408496.88	116	376850.67	1412558.33
84	381586.89	1408229.50	117	376744.20	1412259.94
85	381719.83	1408217.87	118	376888.64	1412210.21
79	381826.75	1408208.52	119	377118.24	1412131.15
Контур 4.265.7			104	377221.82	1412421.46
86	379266.12	1412796.91	Контур 4.265.10		
87	379361.63	1412997.16	120	380868.06	1410082.38
88	379317.57	1413018.65	121	380950.38	1410372.23
89	379068.70	1413140.03	122	380973.66	1410448.65
90	379050.52	1413148.90	123	380773.53	1410536.66
91	378952.41	1412943.19	124	380718.48	1410560.87
92	379119.20	1412865.42	125	380685.18	1410451.88
86	379266.12	1412796.91	126	380600.60	1410154.05
Контур 4.265.8			127	380644.34	1410142.33
93	379460.63	1413195.71	120	380868.06	1410082.38
94	379617.87	1413494.20	Контур 4.265.11		
95	379746.39	1413724.84	128	382151.94	1407726.14
96	379778.19	1413780.58	129	382164.57	1407979.96
97	379667.91	1413844.25	130	382179.55	1408177.65
98	379478.42	1413953.65	131	382066.61	1408187.53

Обозначение характерных точек границ	Координаты МСК-26 зона 1		Обозначение характерных точек границ	Координаты МСК-26 зона 1	
	X	Y		X	Y
132	381949.69	1408197.76	10	380348.99	1396859.33
133	381934.31	1407994.75	11	380285.10	1396922.60
134	381921.34	1407734.19	12	380180.49	1396817.99
135	381926.45	1407734.01	13	380292.14	1396707.50
136	382139.30	1407726.58	14	380404.94	1396598.19
128	382151.94	1407726.14	15	380518.88	1396490.06
Контур 4.265.12			16	380633.95	1396383.13
137	382159.01	1406963.70	17	380750.13	1396277.42
138	382150.59	1407165.15	18	380867.41	1396172.92
139	382146.70	1407415.92	19	380985.78	1396069.66
140	382147.99	1407575.39	20	381105.22	1395967.65
141	382135.35	1407575.61	21	381225.73	1395866.89
142	381922.40	1407579.32	22	381347.28	1395767.40
143	381917.29	1407579.41	23	381469.87	1395669.19
144	381916.34	1407503.26	24	381593.48	1395572.26
145	381917.84	1407241.80	25	381718.10	1395476.64
146	381924.50	1407036.41	26	381843.72	1395382.33
147	381975.70	1407071.11	27	381970.31	1395289.33
137	382159.01	1406963.70	28	382097.87	1395197.67
Сектор 4.266	Набс 573.24 м – 580.00 м		29	382183.44	1395137.31
1	381484.60	1412107.07	1	382219.97	1395189.48
2	381518.77	1412147.03	Контур 4.267.2		
3	381311.13	1412252.83	30	376045.74	1409234.60
4	381143.97	1412338.01	31	376087.62	1409547.07
5	381059.68	1412168.96	32	376128.00	1409810.08
6	381228.31	1412086.72	33	376179.95	1410109.75
7	381400.92	1412002.53	34	376239.72	1410416.73
1	381484.60	1412107.07	35	376305.59	1410720.78
Сектор 4.267	Набс 575.00 м – 576.87 м		36	376377.81	1411023.40
Контур 4.267.1			37	376441.11	1411268.58
1	382219.97	1395189.48	38	376298.20	1411306.87
2	382268.30	1395258.50	39	376258.34	1411154.94
3	381990.59	1395457.93	40	376229.76	1411041.81
4	381763.09	1395628.57	41	376220.07	1411002.59
5	381517.99	1395820.18	42	376183.41	1410849.85
6	381279.11	1396015.03	43	376148.34	1410696.74
7	381040.22	1396218.47	44	376114.87	1410543.26
8	380807.63	1396425.09	45	376083.02	1410389.45
9	380578.23	1396637.65	46	376081.01	1410379.48

Обозначение характерных точек границ	Координаты МСК-26 зона I		Обозначение характерных точек границ	Координаты МСК-26 зона I	
	X	Y		X	Y
47	376052.78	1410235.31	4	383623.60	1400984.70
48	376024.15	1410080.86	5	383443.95	1401190.40
49	376002.88	1409959.78	6	383408.04	1401232.83
50	375997.15	1409926.12	7	383344.86	1401179.82
51	375971.76	1409771.11	8	383215.20	1401071.02
52	375948.00	1409615.83	9	383264.73	1401012.65
53	375925.87	1409460.32	10	383440.32	1400812.02
54	375905.37	1409304.59	11	383590.95	1400648.43
55	375898.90	1409252.63	12	383797.77	1400435.27
30	376045.74	1409234.60	1	383921.53	1400559.03
Контур 4.267.3			Контур 4.268.2		
56	376850.67	1412558.33	13	383332.73	1403120.81
57	376947.90	1412814.97	14	383394.39	1403156.41
58	377058.07	1413089.64	15	383321.02	1403286.08
59	377179.74	1413375.96	16	383188.23	1403212.47
60	377312.71	1413671.40	17	383127.29	1403178.69
61	377326.56	1413701.34	18	383202.55	1403045.66
62	377192.47	1413763.86	13	383332.73	1403120.81
63	377148.55	1413668.80	Контур 4.268.3		
64	377098.56	1413558.44	19	382636.70	1400585.60
65	377083.91	1413525.64	20	382708.51	1400645.86
66	377020.77	1413381.81	21	382525.12	1400870.66
67	376959.14	1413237.32	22	382387.08	1401048.52
68	376899.03	1413092.20	23	382200.16	1401302.63
69	376841.29	1412948.60	24	382070.65	1401488.45
70	376840.44	1412946.46	25	381947.37	1401673.65
71	376783.38	1412800.11	26	381830.24	1401857.83
72	376727.86	1412653.17	27	381711.33	1402053.85
73	376673.88	1412505.66	28	381654.13	1402151.67
74	376621.44	1412357.59	29	381476.06	1402048.86
75	376610.62	1412326.39	30	381414.33	1402013.22
76	376604.31	1412308.11	31	381427.01	1401991.52
77	376744.20	1412259.94	32	381539.14	1401802.76
56	376850.67	1412558.33	33	381659.94	1401608.61
Сектор 4.268	Набс 575.00 м – 580.00 м		34	381784.91	1401417.04
Контур 4.268.1			35	381910.38	1401233.17
1	383921.53	1400559.03	36	382043.14	1401046.99
2	383975.76	1400613.26	37	382176.50	1400868.07
3	383771.32	1400824.06	38	382311.02	1400695.03

Обозначение характерных точек границ	Координаты МСК-26 зона 1		Обозначение характерных точек границ	Координаты МСК-26 зона 1	
	X	Y		X	Y
39	382496.40	1400467.87	70	379188.32	1414121.14
19	382636.70	1400585.60	71	379178.65	1414126.73
Контур 4.268.4			72	379140.25	1414059.41
40	381799.17	1406940.79	73	379009.54	1413824.64
41	381898.45	1407017.80	74	378843.79	1413510.00
42	381924.50	1407036.41	75	378923.51	1413469.38
43	381917.84	1407241.80	66	379152.21	1413352.86
44	381916.34	1407503.26	Контур 4.268.8		
45	381917.29	1407579.41	76	380600.60	1410154.05
46	381709.45	1407583.04	77	380685.18	1410451.88
47	381686.58	1407583.44	78	380718.48	1410560.87
48	381685.69	1407331.41	79	380570.75	1410625.84
49	381690.83	1407106.28	80	380698.56	1410898.35
50	381702.99	1406855.88	81	380554.00	1410948.12
51	381704.93	1406857.70	82	380487.94	1410749.94
40	381799.17	1406940.79	83	380418.23	1410525.61
Контур 4.268.5			84	380333.14	1410225.72
52	381586.89	1408229.50	76	380600.60	1410154.05
53	381614.22	1408496.88	Контур 4.268.9		
54	381620.58	1408550.09	85	381921.34	1407734.19
55	381542.74	1408559.65	86	381934.31	1407994.75
56	381381.60	1408579.44	87	381949.69	1408197.76
57	381374.70	1408521.71	88	381826.75	1408208.52
58	381347.03	1408250.49	89	381719.83	1408217.87
59	381489.97	1408237.98	90	381703.76	1408005.18
52	381586.89	1408229.50	91	381690.74	1407742.24
Контур 4.268.6			92	381713.59	1407741.44
60	378952.41	1412943.19	85	381921.34	1407734.19
61	379050.52	1413148.90	Сектор 4.269	Набс 580.00 м – 585.00 м	
62	378819.82	1413261.41	Контур 4.269.1		
63	378739.41	1413300.64	1	383641.81	1400279.31
64	378638.69	1413089.48	2	383797.77	1400435.27
65	378760.67	1413032.60	3	383590.95	1400648.43
60	378952.41	1412943.19	4	383440.32	1400812.02
Контур 4.268.7			5	383264.73	1401012.65
66	379152.21	1413352.86	6	383215.20	1401071.02
67	379313.71	1413659.42	7	383132.74	1401001.83
68	379445.72	1413896.33	8	383022.37	1400909.21
69	379478.42	1413953.65	9	383121.42	1400793.02

Обозначение характерных точек границ	Координаты МСК-26 зона 1		Обозначение характерных точек границ	Координаты МСК-26 зона 1	
	X	Y		X	Y
10	383258.79	1400637.49	43	381381.60	1408579.44
11	383411.10	1400472.26	44	381150.10	1408607.86
12	383619.77	1400257.27	45	381142.62	1408608.78
1	383641.81	1400279.31	46	381135.21	1408546.76
Контур 4.269.2			47	381107.17	1408271.47
13	383202.55	1403045.66	48	381260.12	1408258.09
14	383127.29	1403178.69	41	381347.03	1408250.49
15	383045.79	1403133.52	Контур 4.269.5		
16	382933.55	1403071.30	49	378638.69	1413089.48
17	383010.72	1402934.90	50	378739.41	1413300.64
18	383092.93	1402982.37	51	378570.95	1413382.80
13	383202.55	1403045.66	52	378428.30	1413452.38
Контур 4.269.3			53	378324.98	1413235.77
19	382443.86	1400423.79	54	378402.14	1413199.78
20	382496.40	1400467.87	49	378638.69	1413089.48
21	382311.02	1400695.03	Контур 4.269.6		
22	382176.50	1400868.07	55	378843.79	1413510.00
23	382043.14	1401046.99	56	379009.54	1413824.64
24	381910.38	1401233.17	57	379140.25	1414059.41
25	381784.91	1401417.04	58	379178.65	1414126.73
26	381659.94	1401608.61	59	378878.88	1414299.80
27	381539.14	1401802.76	60	378839.45	1414230.67
28	381427.01	1401991.52	61	378701.03	1413981.86
29	381414.33	1402013.22	62	378535.38	1413667.15
30	381284.23	1401938.11	63	378676.79	1413595.09
31	381174.53	1401874.78	55	378843.79	1413510.00
32	381187.54	1401852.52	Контур 4.269.7		
33	381305.36	1401654.30	64	380333.14	1410225.72
34	381429.65	1401454.78	65	380418.23	1410525.61
35	381558.04	1401258.20	66	380487.94	1410749.94
36	381686.39	1401070.33	67	380554.00	1410948.12
37	381822.96	1400879.00	68	380484.59	1410972.02
38	381959.58	1400695.91	69	380292.19	1411038.27
39	382097.56	1400518.61	70	380222.61	1410829.32
40	382284.28	1400289.89	71	380151.04	1410598.53
19	382443.86	1400423.79	72	380065.67	1410297.38
Контур 4.269.4			73	380262.23	1410244.72
41	381347.03	1408250.49	64	380333.14	1410225.72
42	381374.70	1408521.71	Контур 4.269.8		

Обозначение характерных точек границ	Координаты МСК-26 зона 1		Обозначение характерных точек границ	Координаты МСК-26 зона 1	
	X	Y		X	Y
74	381059.68	1412168.96	99	381690.74	1407742.24
75	381143.97	1412338.01	Сектор 4.270	Набс 585.00 м – 590.00 м	
76	381002.71	1412409.98	Контур 4.270.1		
77	380897.25	1412463.71	1	383619.77	1400257.27
78	380810.81	1412290.34	2	383411.10	1400472.26
79	380917.20	1412238.46	3	383258.79	1400637.49
74	381059.68	1412168.96	4	383121.42	1400793.02
Контур 4.269.9			5	383022.37	1400909.21
80	382348.30	1407571.89	6	382920.63	1400823.85
81	382352.16	1407719.14	7	382829.53	1400747.41
82	382151.94	1407726.14	8	382933.99	1400624.95
83	382139.30	1407726.58	9	383076.25	1400464.06
84	382135.35	1407575.61	10	383227.90	1400299.62
85	382147.99	1407575.39	11	383441.77	1400079.27
80	382348.30	1407571.89	1	383619.77	1400257.27
Контур 4.269.10			Контур 4.270.2		
86	381616.08	1406768.86	12	383010.72	1402934.90
87	381702.99	1406855.88	13	382933.55	1403071.30
88	381690.83	1407106.28	14	382903.36	1403054.57
89	381685.69	1407331.41	15	382760.93	1402975.62
90	381686.58	1407583.44	16	382739.81	1402963.91
91	381496.49	1407586.76	17	382818.89	1402824.15
92	381455.88	1407587.47	18	382853.13	1402843.92
93	381454.93	1407334.38	12	383010.72	1402934.90
94	381459.50	1407118.62	Контур 4.270.3		
95	381472.06	1406852.30	19	382251.03	1400261.99
96	381489.24	1406619.64	20	382284.28	1400289.89
97	381498.76	1406632.66	21	382097.56	1400518.61
98	381532.99	1406674.61	22	381959.58	1400695.91
86	381616.08	1406768.86	23	381822.96	1400879.00
Контур 4.269.11			24	381686.39	1401070.33
99	381690.74	1407742.24	25	381558.04	1401258.20
100	381703.76	1408005.18	26	381429.65	1401454.78
101	381719.83	1408217.87	27	381305.36	1401654.30
102	381586.89	1408229.50	28	381187.54	1401852.52
103	381489.97	1408237.98	29	381174.53	1401874.78
104	381473.23	1408016.01	30	381092.39	1401827.35
105	381460.15	1407750.29	31	380934.73	1401736.33
106	381500.74	1407748.88	32	380951.70	1401707.29

Обозначение характерных точек границ	Координаты МСК-26 зона I		Обозначение характерных точек границ	Координаты МСК-26 зона I	
	X	Y		X	Y
33	381072.07	1401505.05	64	380065.67	1410297.38
34	381199.77	1401300.30	65	380151.04	1410598.53
35	381327.73	1401104.49	66	380222.61	1410829.32
36	381462.93	1400906.72	67	380292.19	1411038.27
37	381603.24	1400710.40	68	380110.55	1411100.82
38	381747.51	1400517.43	69	380030.38	1411128.42
39	381884.70	1400341.43	70	379957.06	1410907.98
40	382072.17	1400111.90	71	379885.75	1410677.83
19	382251.03	1400261.99	72	379798.21	1410369.05
Контур 4.270.4			73	379880.12	1410347.10
41	381107.17	1408271.47	64	380065.67	1410297.38
42	381135.21	1408546.76	Контур 4.270.8		
43	381142.62	1408608.78	74	380810.81	1412290.34
44	380903.64	1408638.12	75	380897.25	1412463.71
45	380895.76	1408572.13	76	380694.30	1412567.12
46	380867.31	1408292.46	77	380650.53	1412589.42
47	381030.26	1408278.20	78	380561.94	1412411.73
41	381107.17	1408271.47	79	380606.08	1412390.20
Контур 4.270.5			74	380810.81	1412290.34
48	378324.98	1413235.77	Контур 4.270.9		
49	378428.30	1413452.38	80	381482.13	1406610.51
50	378322.08	1413504.18	81	381489.24	1406619.64
51	378117.18	1413604.12	82	381472.06	1406852.30
52	378011.26	1413382.05	83	381459.50	1407118.62
53	378043.62	1413366.97	84	381454.93	1407334.38
48	378324.98	1413235.77	85	381455.88	1407587.47
Контур 4.270.6			86	381283.54	1407590.47
54	378535.38	1413667.15	87	381225.18	1407591.49
55	378701.03	1413981.86	88	381224.22	1407329.20
56	378839.45	1414230.67	89	381228.89	1407111.09
57	378878.88	1414299.80	90	381241.46	1406843.25
58	378708.75	1414398.02	91	381260.12	1406591.09
59	378579.11	1414472.87	80	381482.13	1406610.51
60	378538.64	1414401.93	Контур 4.270.10		
61	378396.75	1414146.86	92	382135.35	1407575.61
62	378226.96	1413824.29	93	382139.30	1407726.58
63	378430.08	1413720.80	94	381926.45	1407734.01
54	378535.38	1413667.15	95	381922.40	1407579.32
Контур 4.270.7			92	382135.35	1407575.61

Обозначение характерных точек границ	Координаты МСК-26 зона 1		Обозначение характерных точек границ	Координаты МСК-26 зона 1	
	X	Y		X	Y
Контур 4.270.11			24	381327.73	1401104.49
96	381460.15	1407750.29	25	381199.77	1401300.30
97	381473.23	1408016.01	26	381072.07	1401505.05
98	381489.97	1408237.98	27	380951.70	1401707.29
99	381347.03	1408250.49	28	380934.73	1401736.33
100	381260.12	1408258.09	29	380900.56	1401716.60
101	381242.96	1408030.61	30	380708.73	1401605.84
102	381229.55	1407758.35	31	380694.93	1401597.88
103	381287.88	1407756.31	32	380712.32	1401568.12
96	381460.15	1407750.29	33	380839.24	1401355.04
Сектор 4.271	Набс 590.00 м – 595.00 м		34	380966.42	1401151.25
Контур 4.271.1			35	381101.44	1400944.79
1	383362.08	1399999.58	36	381239.98	1400742.39
2	383441.77	1400079.27	37	381379.71	1400546.98
3	383227.90	1400299.62	38	381527.42	1400349.41
4	383076.25	1400464.06	39	381668.09	1400168.95
5	382933.99	1400624.95	40	381860.05	1399933.92
6	382829.53	1400747.41	41	381865.36	1399938.37
7	382708.51	1400645.86	18	382058.20	1400100.18
8	382636.70	1400585.60	Контур 4.271.4		
9	382747.18	1400456.17	42	380867.31	1408292.46
10	382892.41	1400292.07	43	380895.76	1408572.13
11	383048.65	1400122.81	44	380903.64	1408638.12
12	383263.77	1399901.27	45	380757.46	1408656.07
1	383362.08	1399999.58	46	380664.66	1408667.47
Контур 4.271.2			47	380656.12	1408595.81
13	382818.89	1402824.15	48	380627.45	1408313.44
14	382739.81	1402963.91	49	380800.40	1408298.31
15	382618.49	1402896.66	42	380867.31	1408292.46
16	382546.08	1402856.52	Контур 4.271.5		
17	382627.06	1402713.39	50	378011.26	1413382.05
13	382818.89	1402824.15	51	378117.18	1413604.12
Контур 4.271.3			52	378073.20	1413625.57
18	382058.20	1400100.18	53	377824.33	1413746.95
19	382072.17	1400111.90	54	377806.07	1413755.86
20	381884.70	1400341.43	55	377697.55	1413528.34
21	381747.51	1400517.43	50	378011.26	1413382.05
22	381603.24	1400710.40	Контур 4.271.6		
23	381462.93	1400906.72	56	378226.96	1413824.29

Обозначение характерных точек границ	Координаты МСК-26 зона 1		Обозначение характерных точек границ	Координаты МСК-26 зона 1	
	X	Y		X	Y
57	378396.75	1414146.86	88	381225.18	1407591.49
58	378538.64	1414401.93	89	381070.59	1407594.19
59	378579.11	1414472.87	90	380994.48	1407595.52
60	378279.34	1414645.94	91	380993.48	1407519.96
61	378232.72	1414564.21	92	380993.62	1407317.37
62	378087.91	1414303.46	93	380998.64	1407093.49
63	377918.54	1413981.44	94	381011.46	1406823.94
64	377936.64	1413972.22	95	381030.26	1406570.98
65	378183.36	1413846.51	96	381106.09	1406577.61
56	378226.96	1413824.29	84	381260.12	1406591.09
Контур 4.271.7			Контур 4.271.11		
66	379798.21	1410369.05	97	381229.55	1407758.35
67	379885.75	1410677.83	98	381242.96	1408030.61
68	379957.06	1410907.98	99	381260.12	1408258.09
69	380030.38	1411128.42	100	381107.17	1408271.47
70	379768.56	1411218.57	101	381030.26	1408278.20
71	379693.46	1410992.76	102	381012.47	1408041.95
72	379618.29	1410749.83	103	380998.95	1407766.40
73	379530.75	1410440.72	104	381075.03	1407763.74
66	379798.21	1410369.05	97	381229.55	1407758.35
Контур 4.271.8			Сектор 4.272 Набс 595.00 м – 600.00 м		
74	380561.94	1412411.73	Контур 4.272.1		
75	380650.53	1412589.42	1	383263.77	1399901.27
76	380403.82	1412715.13	2	383048.65	1400122.81
77	380313.06	1412533.11	3	382892.41	1400292.07
74	380561.94	1412411.73	4	382747.18	1400456.17
Контур 4.271.9			5	382636.70	1400585.60
78	381922.40	1407579.32	6	382496.40	1400467.87
79	381926.45	1407734.01	7	382443.86	1400423.79
80	381921.34	1407734.19	8	382556.87	1400291.40
81	381713.59	1407741.44	9	382709.21	1400119.37
82	381709.45	1407583.04	10	382865.55	1399950.07
83	381917.29	1407579.41	11	383085.77	1399723.27
78	381922.40	1407579.32	1	383263.77	1399901.27
Контур 4.271.10			Контур 4.272.2		
84	381260.12	1406591.09	12	382613.33	1402705.47
85	381241.46	1406843.25	13	382627.06	1402713.39
86	381228.89	1407111.09	14	382546.08	1402856.52
87	381224.22	1407329.20	15	382476.06	1402817.71

Обозначение характерных точек границ	Координаты МСК-26 зона 1		Обозначение характерных точек границ	Координаты МСК-26 зона 1	
	X	Y		X	Y
16	382352.34	1402749.13	49	377575.45	1413868.33
17	382435.22	1402602.64	50	377494.96	1413907.60
12	382613.33	1402705.47	51	377383.84	1413674.63
Контур 4.272.3			52	377685.09	1413534.15
18	381860.05	1399933.92	47	377697.55	1413528.34
19	381668.09	1400168.95	Контур 4.272.6		
20	381527.42	1400349.41	53	377918.54	1413981.44
21	381379.71	1400546.98	54	378087.91	1414303.46
22	381239.98	1400742.39	55	378232.72	1414564.21
23	381101.44	1400944.79	56	378279.34	1414645.94
24	380966.42	1401151.25	57	378229.15	1414674.92
25	380839.24	1401355.04	58	377979.57	1414819.02
26	380712.32	1401568.12	59	377931.77	1414735.22
27	380694.93	1401597.88	60	377783.50	1414468.24
28	380516.90	1401495.09	61	377610.13	1414138.59
29	380455.13	1401459.43	62	377689.93	1414097.93
30	380476.99	1401422.02	53	377918.54	1413981.44
31	380606.82	1401204.37	Контур 4.272.7		
32	380737.02	1400996.03	63	379530.75	1410440.72
33	380875.59	1400784.43	64	379618.29	1410749.83
34	381017.48	1400577.42	65	379693.46	1410992.76
35	381160.50	1400377.66	66	379768.56	1411218.57
36	381312.09	1400175.18	67	379736.51	1411229.61
37	381455.91	1399990.93	68	379506.75	1411308.72
38	381647.94	1399755.93	69	379427.64	1411070.58
39	381672.53	1399776.56	70	379352.93	1410828.93
18	381860.05	1399933.92	71	379263.29	1410512.38
Контур 4.272.4			72	379498.01	1410449.49
40	380627.45	1408313.44	63	379530.75	1410440.72
41	380656.12	1408595.81	Контур 4.272.8		
42	380664.66	1408667.47	73	380313.06	1412533.11
43	380425.68	1408696.81	74	380403.82	1412715.13
44	380416.58	1408620.23	75	380385.88	1412724.27
45	380387.59	1408334.43	76	380157.10	1412840.84
46	380570.54	1408318.42	77	380064.19	1412654.50
40	380627.45	1408313.44	78	380294.97	1412541.94
Контур 4.272.5			73	380313.06	1412533.11
47	377697.55	1413528.34	Контур 4.272.9		
48	377806.07	1413755.86	79	381709.45	1407583.04

Обозначение характерных точек границ	Координаты МСК-26 зона I		Обозначение характерных точек границ	Координаты МСК-26 зона I	
	X	Y		X	Y
80	381713.59	1407741.44	7	381839.83	1403825.99
81	381690.74	1407742.24	8	381934.15	1403599.64
82	381500.74	1407748.88	9	382046.74	1403348.90
83	381496.49	1407586.76	10	382194.38	1403417.74
84	381686.58	1407583.44	1	382403.81	1403515.40
79	381709.45	1407583.04	Сектор 4.274	Набс 596.05 м – 605.00 м	
Контур 4.272.10			1	381279.04	1404517.69
85	381030.26	1406570.98	2	381246.93	1404586.29
86	381011.46	1406823.94	3	381199.46	1404702.62
87	380998.64	1407093.49	4	381159.38	1404821.70
88	380993.62	1407317.37	5	381126.86	1404943.07
89	380993.48	1407519.96	6	381102.03	1405066.23
90	380994.48	1407595.52	7	381084.98	1405190.71
91	380857.64	1407597.91	8	381075.77	1405316.02
92	380763.78	1407599.55	9	381074.46	1405441.65
93	380762.76	1407522.35	10	381081.03	1405567.12
94	380762.96	1407310.26	11	381095.48	1405691.93
95	380768.03	1407085.71	12	381099.24	1405716.36
96	380781.16	1406809.76	13	381007.00	1405700.10
97	380800.40	1406550.87	14	380797.25	1405663.11
98	380893.92	1406559.05	15	380687.32	1405643.73
85	381030.26	1406570.98	16	380692.97	1405611.96
Контур 4.272.11			17	380734.68	1405393.46
99	380998.95	1407766.40	18	380781.58	1405173.78
100	381012.47	1408041.95	19	380834.12	1404952.02
101	381030.26	1408278.20	20	380906.87	1404675.62
102	380867.31	1408292.46	21	380979.63	1404426.15
103	380800.40	1408298.31	22	381140.92	1404475.46
104	380782.03	1408054.05	1	381279.04	1404517.69
105	380768.36	1407774.45	Сектор 4.275	Набс 598.76 м – 604.08 м	
106	380862.17	1407771.17	1	384511.61	1403946.03
99	380998.95	1407766.40	2	384474.84	1403972.31
Сектор 4.273	Набс 591.26 м – 600.00 м		3	384412.28	1403913.48
1	382403.81	1403515.40	4	384337.95	1403849.77
2	382298.99	1403556.04	1	384511.61	1403946.03
3	382184.75	1403608.34	Сектор 4.276	Набс 600.00 м – 603.05 м	
4	382074.02	1403667.72	Контур 4.276.1		
5	381967.24	1403733.92	1	377383.84	1413674.63
6	381864.82	1403806.71	2	377494.96	1413907.60

Обозначение характерных точек границ	Координаты МСК-26 зона 1		Обозначение характерных точек границ	Координаты МСК-26 зона 1	
	X	Y		X	Y
3	377305.18	1414000.16	17	382191.19	1402659.81
4	377282.31	1413953.06	18	382158.60	1402641.74
5	377214.68	1413811.28	19	382243.39	1402491.88
6	377192.47	1413763.86	13	382373.53	1402567.02
7	377326.56	1413701.34	Контур 4.277.3		
1	377383.84	1413674.63	20	381479.69	1399614.76
Контур 4.276.2			21	381647.94	1399755.93
8	377610.13	1414138.59	22	381455.91	1399990.93
9	377783.50	1414468.24	23	381312.09	1400175.18
10	377931.77	1414735.22	24	381160.50	1400377.66
11	377979.57	1414819.02	25	381017.48	1400577.42
12	377796.71	1414924.59	26	380875.59	1400784.43
13	377718.88	1414788.15	27	380737.02	1400996.03
14	377692.49	1414741.10	28	380606.82	1401204.37
15	377642.49	1414650.89	29	380476.99	1401422.02
16	377567.54	1414512.85	30	380455.13	1401459.43
17	377494.04	1414374.03	31	380325.06	1401384.34
18	377421.99	1414234.45	32	380215.33	1401320.98
8	377610.13	1414138.59	33	380237.71	1401282.68
Сектор 4.277	Набс 600.00 м – 605.00 м		34	380370.42	1401060.18
Контур 4.277.1			35	380503.77	1400846.81
1	383082.36	1399719.86	36	380645.50	1400630.39
2	383085.77	1399723.27	37	380790.60	1400418.68
3	382865.55	1399950.07	38	380937.08	1400214.10
4	382709.21	1400119.37	39	381092.12	1400007.00
5	382556.87	1400291.40	40	381239.40	1399818.31
6	382443.86	1400423.79	41	381435.82	1399577.94
7	382284.28	1400289.89	20	381479.69	1399614.76
8	382251.03	1400261.99	Контур 4.277.4		
9	382370.75	1400121.83	42	380387.59	1408334.43
10	382526.61	1399946.02	43	380416.58	1408620.23
11	382686.90	1399772.63	44	380425.68	1408696.81
12	382907.77	1399545.27	45	380364.81	1408704.28
1	383082.36	1399719.86	46	380186.70	1408726.15
Контур 4.277.2			47	380176.92	1408643.60
13	382373.53	1402567.02	48	380147.73	1408355.41
14	382435.22	1402602.64	49	380340.68	1408338.53
15	382352.34	1402749.13	42	380387.59	1408334.43
16	382333.63	1402738.76	Контур 4.277.5		

Обозначение характерных точек границ	Координаты МСК-26 зона 1		Обозначение характерных точек границ	Координаты МСК-26 зона 1	
	X	Y		X	Y
50	380064.19	1412654.50	83	380551.15	1406790.67
51	380157.10	1412840.84	84	380570.54	1406530.76
52	380077.46	1412881.42	85	380681.74	1406540.49
53	379910.38	1412966.55	72	380800.40	1406550.87
54	379815.32	1412775.88	Контур 4.277.9		
55	379983.86	1412693.68	86	380768.36	1407774.45
50	380064.19	1412654.50	87	380782.03	1408054.05
Контур 4.277.6			88	380800.40	1408298.31
56	379263.29	1410512.38	89	380627.45	1408313.44
57	379352.93	1410828.93	90	380570.54	1408318.42
58	379427.64	1411070.58	91	380569.04	1408301.06
59	379506.75	1411308.72	92	380551.60	1408066.09
60	379362.47	1411358.40	93	380537.76	1407782.50
61	379244.94	1411398.87	94	380649.32	1407778.61
62	379163.99	1411155.19	86	380768.36	1407774.45
63	379085.21	1410900.07	Контур 4.277.10		
64	378995.82	1410584.05	95	382032.50	1403342.26
65	379115.89	1410551.88	96	382046.74	1403348.90
56	379263.29	1410512.38	97	381934.15	1403599.64
Контур 4.277.7			98	381839.83	1403825.99
66	381496.49	1407586.76	99	381767.18	1403885.78
67	381500.74	1407748.88	100	381674.69	1403970.82
68	381460.15	1407750.29	101	381587.73	1404061.51
69	381287.88	1407756.31	102	381506.63	1404157.47
70	381283.54	1407590.47	103	381454.78	1404225.86
71	381455.88	1407587.47	104	381471.98	1404175.76
66	381496.49	1407586.76	105	381545.05	1403973.54
Контур 4.277.8			106	381629.83	1403754.51
72	380800.40	1406550.87	107	381732.11	1403508.76
73	380781.16	1406809.76	108	381845.99	1403255.29
74	380768.03	1407085.71	109	381870.61	1403266.77
75	380762.96	1407310.26	95	382032.50	1403342.26
76	380762.76	1407522.35	Сектор 4.278	Набс 601.28 м – 610.00 м	
77	380763.78	1407599.55	1	381214.47	1406136.02
78	380644.69	1407601.63	2	381264.37	1406251.33
79	380533.07	1407603.57	3	381321.41	1406363.27
80	380532.01	1407520.96	4	381385.36	1406471.42
81	380532.36	1407299.48	5	381465.51	1406588.36
82	380537.64	1407072.03	6	381482.13	1406610.51

Обозначение характерных точек границ	Координаты МСК-26 зона 1		Обозначение характерных точек границ	Координаты МСК-26 зона 1	
	X	Y		X	Y
7	381260.12	1406591.09	27	381301.61	1404473.17
8	381106.09	1406577.61	28	381279.04	1404517.69
9	381112.16	1406510.96	29	381140.92	1404475.46
10	381135.88	1406287.78	30	381196.76	1404298.70
11	381171.66	1406017.03	31	381265.01	1404096.65
12	381171.91	1406017.80	32	381340.86	1403887.25
1	381214.47	1406136.02	33	381431.41	1403654.21
Сектор 4.279	Набс 605.00 м – 610.00 м		34	381529.77	1403418.59
Контур 4.279.1			35	381645.23	1403161.67
1	382802.63	1399440.13	36	381708.73	1403191.28
2	382907.77	1399545.27	19	381845.99	1403255.29
3	382686.90	1399772.63	Контур 4.279.4		
4	382526.61	1399946.02	37	380979.63	1404426.15
5	382370.75	1400121.83	38	380906.87	1404675.62
6	382251.03	1400261.99	39	380834.12	1404952.02
7	382072.17	1400111.90	40	380781.58	1405173.78
8	382058.20	1400100.18	41	380734.68	1405393.46
9	382180.55	1399956.94	42	380692.97	1405611.96
10	382344.56	1399772.05	43	380687.32	1405643.73
11	382503.91	1399599.77	44	380587.50	1405626.13
12	382729.78	1399367.28	45	380460.08	1405603.66
1	382802.63	1399440.13	46	380469.36	1405552.17
Контур 4.279.2			47	380510.42	1405338.52
13	382243.39	1402491.88	48	380557.62	1405118.12
14	382158.60	1402641.74	49	380611.72	1404890.29
15	382048.76	1402580.85	50	380684.65	1404613.50
16	381964.87	1402534.35	51	380758.98	1404358.69
17	382051.56	1402381.13	52	380929.09	1404410.70
18	382133.73	1402428.57	37	380979.63	1404426.15
13	382243.39	1402491.88	Контур 4.279.5		
Контур 4.279.3			53	381286.86	1399452.95
19	381845.99	1403255.29	54	381435.82	1399577.94
20	381732.11	1403508.76	55	381239.40	1399818.31
21	381629.83	1403754.51	56	381092.12	1400007.00
22	381545.05	1403973.54	57	380937.08	1400214.10
23	381471.98	1404175.76	58	380790.60	1400418.68
24	381454.78	1404225.86	59	380645.50	1400630.39
25	381431.72	1404258.34	60	380503.77	1400846.81
26	381363.29	1404363.71	61	380370.42	1401060.18

Обозначение характерных точек границ	Координаты МСК-26 зона 1		Обозначение характерных точек границ	Координаты МСК-26 зона 1	
	X	Y		X	Y
62	380237.71	1401282.68	95	378981.96	1411485.57
63	380215.33	1401320.98	96	378897.92	1411232.21
64	380133.23	1401273.58	97	378819.80	1410978.97
65	379975.53	1401182.53	98	378728.36	1410655.72
66	380002.86	1401135.77	99	378733.78	1410654.26
67	380138.47	1400908.74	89	378995.82	1410584.05
68	380274.82	1400690.90	Контур 4.279.9		
69	380415.41	1400476.36	100	381283.54	1407590.47
70	380568.62	1400252.96	101	381287.88	1407756.31
71	380718.38	1400044.11	102	381229.55	1407758.35
72	380877.34	1399832.06	103	381075.03	1407763.74
73	381027.88	1399639.48	104	381070.59	1407594.19
74	381223.70	1399399.96	105	381225.18	1407591.49
53	381286.86	1399452.95	100	381283.54	1407590.47
Контур 4.279.6			Контур 4.279.10		
75	380147.73	1408355.41	106	380570.54	1406530.76
76	380176.92	1408643.60	107	380551.15	1406790.67
77	380186.70	1408726.15	108	380537.64	1407072.03
78	379972.17	1408752.49	109	380532.36	1407299.48
79	379947.71	1408755.50	110	380532.01	1407520.96
80	379937.15	1408665.95	111	380533.07	1407603.57
81	379907.87	1408376.40	112	380431.73	1407605.34
82	380110.82	1408358.64	113	380302.37	1407607.60
75	380147.73	1408355.41	114	380301.26	1407518.59
Контур 4.279.7			115	380301.72	1407291.55
83	379815.32	1412775.88	116	380307.27	1407057.76
84	379910.38	1412966.55	117	380320.85	1406776.37
85	379769.05	1413038.56	118	380340.68	1406510.65
86	379663.66	1413092.26	119	380469.57	1406521.92
87	379566.44	1412897.26	106	380570.54	1406530.76
88	379672.75	1412845.42	Контур 4.279.11		
83	379815.32	1412775.88	120	380537.76	1407782.50
Контур 4.279.8			121	380551.60	1408066.09
89	378995.82	1410584.05	122	380569.04	1408301.06
90	379085.21	1410900.07	123	380570.54	1408318.42
91	379163.99	1411155.19	124	380387.59	1408334.43
92	379244.94	1411398.87	125	380340.68	1408338.53
93	378988.43	1411487.19	126	380337.60	1408302.60
94	378983.13	1411489.02	127	380321.11	1408077.09

Обозначение характерных точек границ	Координаты МСК-26 зона 1		Обозначение характерных точек границ	Координаты МСК-26 зона 1	
	X	Y		X	Y
128	380307.16	1407790.56	31	381444.48	1403068.06
129	380436.46	1407786.04	32	381546.84	1403115.79
120	380537.76	1407782.50	17	381645.23	1403161.67
Сектор 4.280	Набс 610.00 м – 615.00 м		Контур 4.280.4		
Контур 4.280.1			33	380758.98	1404358.69
1	382729.78	1399367.28	34	380684.65	1404613.50
2	382503.91	1399599.77	35	380611.72	1404890.29
3	382344.56	1399772.05	36	380557.62	1405118.12
4	382180.55	1399956.94	37	380510.42	1405338.52
5	382058.20	1400100.18	38	380469.36	1405552.17
6	381865.36	1399938.37	39	380460.08	1405603.66
7	381995.08	1399786.61	40	380377.75	1405589.14
8	382157.90	1399603.16	41	380232.85	1405563.59
9	382325.82	1399421.74	42	380243.31	1405505.68
10	382551.78	1399189.28	43	380284.31	1405292.53
1	382729.78	1399367.28	44	380332.53	1405067.39
Контур 4.280.2			45	380387.80	1404834.63
11	382051.56	1402381.13	46	380463.24	1404548.40
12	381964.87	1402534.35	47	380538.32	1404291.23
13	381906.33	1402501.90	48	380717.26	1404345.93
14	381771.13	1402426.96	33	380758.98	1404358.69
15	381859.72	1402270.37	Контур 4.280.5		
16	381893.93	1402290.12	49	381099.24	1405716.36
11	382051.56	1402381.13	50	381117.72	1405815.59
Контур 4.280.3			51	381147.69	1405937.61
17	381645.23	1403161.67	52	381171.66	1406017.03
18	381529.77	1403418.59	53	381135.88	1406287.78
19	381431.41	1403654.21	54	381112.16	1406510.96
20	381340.86	1403887.25	55	381106.09	1406577.61
21	381265.01	1404096.65	56	381030.26	1406570.98
22	381196.76	1404298.70	57	380893.92	1406559.05
23	381140.92	1404475.46	58	380920.54	1406295.78
24	380979.63	1404426.15	59	380962.41	1405975.76
25	380929.09	1404410.70	60	381007.00	1405700.10
26	380987.56	1404225.78	49	381099.24	1405716.36
27	381057.39	1404019.35	Контур 4.280.6		
28	381139.96	1403792.23	61	381094.02	1399291.14
29	381236.92	1403544.22	62	381223.70	1399399.96
30	381327.46	1403328.35	63	381027.88	1399639.48

Обозначение характерных точек границ	Координаты МСК-26 зона 1		Обозначение характерных точек границ	Координаты МСК-26 зона 1	
	X	Y		X	Y
64	380877.34	1399832.06	97	378728.36	1410655.72
65	380718.38	1400044.11	98	378819.80	1410978.97
66	380568.62	1400252.96	99	378897.92	1411232.21
67	380415.41	1400476.36	100	378981.96	1411485.57
68	380274.82	1400690.90	101	378983.13	1411489.02
69	380138.47	1400908.74	102	378721.32	1411579.17
70	380002.86	1401135.77	103	378719.11	1411572.68
71	379975.53	1401182.53	104	378634.21	1411316.64
72	379941.40	1401162.83	105	378554.39	1411057.87
73	379749.56	1401052.07	106	378460.90	1410727.38
74	379735.73	1401044.08	97	378728.36	1410655.72
75	379763.68	1400996.26	Контур 4.280.10		
76	379902.19	1400764.38	107	380307.16	1407790.56
77	380041.68	1400541.52	108	380321.11	1408077.09
78	380190.18	1400315.07	109	380337.60	1408302.60
79	380341.87	1400094.05	110	380340.68	1408338.53
80	380495.07	1399880.39	111	380147.73	1408355.41
81	380657.50	1399663.72	112	380110.82	1408358.64
82	380811.49	1399466.71	113	380106.60	1408308.52
83	381011.59	1399221.97	114	380090.56	1408087.09
61	381094.02	1399291.14	115	380076.57	1407798.61
Контур 4.280.7			116	380223.61	1407793.47
84	379907.87	1408376.40	107	380307.16	1407790.56
85	379937.15	1408665.95	Контур 4.280.11		
86	379947.71	1408755.50	117	381070.59	1407594.19
87	379708.73	1408784.84	118	381075.03	1407763.74
88	379697.93	1408693.27	119	380998.95	1407766.40
89	379668.01	1408397.38	120	380862.17	1407771.17
90	379880.96	1408378.75	121	380857.64	1407597.91
84	379907.87	1408376.40	122	380994.48	1407595.52
Контур 4.280.8			117	381070.59	1407594.19
91	379566.44	1412897.26	Контур 4.280.12		
92	379663.66	1413092.26	123	380340.68	1406510.65
93	379460.63	1413195.71	124	380320.85	1406776.37
94	379416.95	1413217.97	125	380307.27	1407057.76
95	379317.57	1413018.65	126	380301.72	1407291.55
96	379361.63	1412997.16	127	380301.26	1407518.59
91	379566.44	1412897.26	128	380302.37	1407607.60
Контур 4.280.9			129	380218.78	1407609.06

Обозначение характерных точек границ	Координаты МСК-26 зона 1		Обозначение характерных точек границ	Координаты МСК-26 зона 1	
	X	Y		X	Y
130	380071.67	1407611.63	26	380929.09	1404410.70
131	380070.50	1407515.28	27	380758.98	1404358.69
132	380071.09	1407282.78	28	380717.26	1404345.93
133	380076.92	1407042.95	29	380778.61	1404152.12
134	380090.82	1406757.70	30	380854.22	1403929.49
135	380110.82	1406490.54	31	380951.68	1403663.83
136	380257.39	1406503.36	32	381038.07	1403445.13
123	380340.68	1406510.65	33	381125.57	1403237.17
Сектор 4.281	Набс 615.00 м – 620.00 м		34	381243.72	1402974.44
Контур 4.281.1			19	381384.96	1403040.30
1	382522.91	1399160.41	Контур 4.281.4		
2	382551.78	1399189.28	35	380505.42	1404281.17
3	382325.82	1399421.74	36	380538.32	1404291.23
4	382157.90	1399603.16	37	380463.24	1404548.40
5	381995.08	1399786.61	38	380387.80	1404834.63
6	381865.36	1399938.37	39	380332.53	1405067.39
7	381860.05	1399933.92	40	380284.31	1405292.53
8	381672.53	1399776.56	41	380243.31	1405505.68
9	381804.99	1399621.60	42	380232.85	1405563.59
10	381976.48	1399428.51	43	380168.00	1405552.16
11	382142.95	1399248.76	44	380005.62	1405523.53
12	382373.78	1399011.28	45	380017.42	1405458.33
1	382522.91	1399160.41	46	380060.71	1405234.40
Контур 4.281.2			47	380108.75	1405010.89
13	381859.72	1402270.37	48	380165.61	1404772.08
14	381771.13	1402426.96	49	380241.04	1404486.22
15	381763.89	1402422.95	50	380317.67	1404223.77
16	381621.46	1402344.00	35	380505.42	1404281.17
17	381577.39	1402319.57	Контур 4.281.5		
18	381667.89	1402159.62	51	381007.00	1405700.10
13	381859.72	1402270.37	52	380962.41	1405975.76
Контур 4.281.3			53	380920.54	1406295.78
19	381384.96	1403040.30	54	380893.92	1406559.05
20	381444.48	1403068.06	55	380800.40	1406550.87
21	381327.46	1403328.35	56	380681.74	1406540.49
22	381236.92	1403544.22	57	380709.46	1406266.82
23	381139.96	1403792.23	58	380751.90	1405943.29
24	381057.39	1404019.35	59	380797.25	1405663.11
25	380987.56	1404225.78	51	381007.00	1405700.10

Обозначение характерных точек границ	Координаты МСК-26 зона 1		Обозначение характерных точек границ	Координаты МСК-26 зона 1	
	X	Y		X	Y
Контур 4.281.6			90	379317.57	1413018.65
60	380901.19	1399129.33	Контур 4.281.9		
61	381011.59	1399221.97	94	378460.90	1410727.38
62	380811.49	1399466.71	95	378554.39	1411057.87
63	380657.50	1399663.72	96	378634.21	1411316.64
64	380495.07	1399880.39	97	378719.11	1411572.68
65	380341.87	1400094.05	98	378721.32	1411579.17
66	380190.18	1400315.07	99	378614.39	1411615.98
67	380041.68	1400541.52	100	378459.51	1411669.32
68	379902.19	1400764.38	101	378455.98	1411658.97
69	379763.68	1400996.26	102	378367.90	1411392.94
70	379735.73	1401044.08	103	378286.38	1411128.04
71	379557.73	1400941.32	104	378193.44	1410799.05
72	379495.93	1400905.64	105	378351.67	1410756.65
73	379529.23	1400848.65	94	378460.90	1410727.38
74	379670.66	1400612.25	Контур 4.281.10		
75	379813.14	1400384.96	106	380076.57	1407798.61
76	379960.20	1400160.86	107	380090.56	1408087.09
77	380120.35	1399927.69	108	380106.60	1408308.52
78	380276.81	1399709.79	109	380110.82	1408358.64
79	380443.20	1399488.14	110	379907.87	1408376.40
80	380595.11	1399293.95	111	379880.96	1408378.75
81	380799.47	1399043.98	112	379876.20	1408321.83
60	380901.19	1399129.33	113	379860.27	1408101.38
Контур 4.281.7			114	379845.97	1407806.66
82	379668.01	1408397.38	115	380010.76	1407800.91
83	379697.93	1408693.27	106	380076.57	1407798.61
84	379708.73	1408784.84	Контур 4.281.11		
85	379579.53	1408800.70	116	380857.64	1407597.91
86	379469.75	1408814.18	117	380862.17	1407771.17
87	379458.04	1408714.53	118	380768.36	1407774.45
88	379428.15	1408418.37	119	380649.32	1407778.61
89	379651.10	1408398.86	120	380644.69	1407601.63
82	379668.01	1408397.38	121	380763.78	1407599.55
Контур 4.281.8			116	380857.64	1407597.91
90	379317.57	1413018.65	Контур 4.281.12		
91	379416.95	1413217.97	122	380110.82	1406490.54
92	379170.23	1413343.67	123	380090.82	1406757.70
93	379068.70	1413140.03	124	380076.92	1407042.95

Обозначение характерных точек границ	Координаты МСК-26 зона 1		Обозначение характерных точек границ	Координаты МСК-26 зона 1	
	X	Y		X	Y
125	380071.09	1407282.78	22	381038.07	1403445.13
126	380070.50	1407515.28	23	380951.68	1403663.83
127	380071.67	1407611.63	24	380854.22	1403929.49
128	380005.83	1407612.78	25	380778.61	1404152.12
129	379840.97	1407615.65	26	380717.26	1404345.93
130	379839.77	1407517.34	27	380538.32	1404291.23
131	379840.37	1407279.97	28	380505.42	1404281.17
132	379846.59	1407027.69	29	380534.17	1404188.90
133	379860.53	1406743.31	30	380601.76	1403981.97
134	379880.96	1406470.43	31	380674.83	1403772.83
135	380045.22	1406484.80	32	380755.56	1403556.59
122	380110.82	1406490.54	33	380838.02	1403349.22
Сектор 4.282	Набс 620.00 м – 625.00 м		34	380924.09	1403145.07
Контур 4.282.1			35	381042.96	1402880.83
1	382243.18	1398880.68	36	381061.19	1402889.33
2	382373.78	1399011.28	19	381223.07	1402964.82
3	382142.95	1399248.76	Контур 4.282.4		
4	381976.48	1399428.51	37	380293.59	1404216.41
5	381804.99	1399621.60	38	380317.67	1404223.77
6	381672.53	1399776.56	39	380241.04	1404486.22
7	381647.94	1399755.93	40	380165.61	1404772.08
8	381479.69	1399614.76	41	380108.75	1405010.89
9	381620.15	1399450.56	42	380060.71	1405234.40
10	381789.94	1399259.48	43	380017.42	1405458.33
11	381965.39	1399070.17	44	380005.62	1405523.53
12	382195.78	1398833.28	45	379958.25	1405515.17
1	382243.18	1398880.68	46	379778.39	1405483.46
Контур 4.282.2			47	379791.67	1405410.19
13	381654.13	1402151.67	48	379834.66	1405188.14
14	381667.89	1402159.62	49	379883.69	1404960.04
15	381577.39	1402319.57	50	379941.73	1404716.26
16	381479.03	1402265.05	51	380019.40	1404422.00
17	381383.66	1402212.18	52	380097.01	1404156.30
18	381476.06	1402048.86	37	380293.59	1404216.41
13	381654.13	1402151.67	Контур 4.282.5		
Контур 4.282.3			53	380797.25	1405663.11
19	381223.07	1402964.82	54	380751.90	1405943.29
20	381243.72	1402974.44	55	380709.46	1406266.82
21	381125.57	1403237.17	56	380681.74	1406540.49

Обозначение характерных точек границ	Координаты МСК-26 зона 1		Обозначение характерных точек границ	Координаты МСК-26 зона 1	
	X	Y		X	Y
57	380570.54	1406530.76	92	379191.38	1408439.08
58	380469.57	1406521.92	93	379421.24	1408418.97
59	380478.84	1406422.64	86	379428.15	1408418.37
60	380507.33	1406163.25	Контур 4.282.8		
61	380541.52	1405909.96	94	379068.70	1413140.03
62	380587.50	1405626.13	95	379170.23	1413343.67
63	380687.32	1405643.73	96	379152.21	1413352.86
53	380797.25	1405663.11	97	378923.51	1413469.38
Контур 4.282.6			98	378819.82	1413261.41
64	380708.36	1398967.53	99	379050.52	1413148.90
65	380799.47	1399043.98	94	379068.70	1413140.03
66	380595.11	1399293.95	Контур 4.282.9		
67	380443.20	1399488.14	100	378193.44	1410799.05
68	380276.81	1399709.79	101	378286.38	1411128.04
69	380120.35	1399927.69	102	378367.90	1411392.94
70	379960.20	1400160.86	103	378455.98	1411658.97
71	379813.14	1400384.96	104	378459.51	1411669.32
72	379670.66	1400612.25	105	378240.36	1411744.78
73	379529.23	1400848.65	106	378197.69	1411759.47
74	379495.93	1400905.64	107	378192.59	1411744.47
75	379365.90	1400830.56	108	378104.13	1411477.17
76	379256.13	1400767.19	109	378020.91	1411206.74
77	379290.16	1400708.96	110	377925.98	1410870.71
78	379434.49	1400467.71	111	377969.56	1410859.04
79	379580.10	1400235.41	100	378193.44	1410799.05
80	379735.42	1399998.91	Контур 4.282.10		
81	379893.71	1399768.60	112	379845.97	1407806.66
82	380053.63	1399545.91	113	379860.27	1408101.38
83	380223.49	1399319.63	114	379876.20	1408321.83
84	380384.32	1399114.20	115	379880.96	1408378.75
85	380587.36	1398866.00	116	379668.01	1408397.38
64	380708.36	1398967.53	117	379651.10	1408398.86
Контур 4.282.7			118	379645.73	1408334.22
86	379428.15	1408418.37	119	379629.66	1408110.30
87	379458.04	1408714.53	120	379615.37	1407814.71
88	379469.75	1408814.18	121	379797.90	1407808.34
89	379230.77	1408843.53	112	379845.97	1407806.66
90	379218.80	1408741.71	Контур 4.282.11		
91	379188.29	1408439.35	122	380644.69	1407601.63

Обозначение характерных точек границ	Координаты МСК-26 зона 1		Обозначение характерных точек границ	Координаты МСК-26 зона 1	
	X	Y		X	Y
123	380649.32	1407778.61	14	381383.66	1402212.18
124	380537.76	1407782.50	15	381336.59	1402186.09
125	380436.46	1407786.04	16	381194.16	1402107.14
126	380431.73	1407605.34	17	381189.92	1402104.79
127	380533.07	1407603.57	18	381284.23	1401938.11
122	380644.69	1407601.63	12	381414.33	1402013.22
Контур 4.282.12			Контур 4.283.3		
128	379880.96	1406470.43	19	381042.96	1402880.83
129	379860.53	1406743.31	20	380924.09	1403145.07
130	379846.59	1407027.69	21	380838.02	1403349.22
131	379840.37	1407279.97	22	380755.56	1403556.59
132	379839.77	1407517.34	23	380674.83	1403772.83
133	379840.97	1407615.65	24	380601.76	1403981.97
134	379792.88	1407616.49	25	380534.17	1404188.90
135	379610.26	1407619.68	26	380505.42	1404281.17
136	379609.01	1407513.01	27	380317.67	1404223.77
137	379609.75	1407270.26	28	380293.59	1404216.41
138	379616.27	1407012.04	29	380324.80	1404116.37
139	379630.46	1406725.29	30	380395.96	1403899.20
140	379651.10	1406450.32	31	380470.33	1403687.08
141	379833.04	1406466.23	32	380552.96	1403466.43
128	379880.96	1406470.43	33	380635.35	1403259.69
Сектор 4.283	Набс 625.00 м – 630.00 м		34	380722.99	1403052.09
Контур 4.283.1			35	380842.21	1402787.22
1	382195.78	1398833.28	36	380899.30	1402813.84
2	381965.39	1399070.17	19	381042.96	1402880.83
3	381789.94	1399259.48	Контур 4.283.4		
4	381620.15	1399450.56	37	380081.76	1404151.64
5	381479.69	1399614.76	38	380097.01	1404156.30
6	381435.82	1399577.94	39	380019.40	1404422.00
7	381286.86	1399452.95	40	379941.73	1404716.26
8	381430.18	1399285.40	41	379883.69	1404960.04
9	381609.09	1399084.20	42	379834.66	1405188.14
10	381782.64	1398897.06	43	379791.67	1405410.19
11	382017.78	1398655.28	44	379778.39	1405483.46
1	382195.78	1398833.28	45	379748.50	1405478.19
Контур 4.283.2			46	379551.16	1405443.39
12	381414.33	1402013.22	47	379564.70	1405368.67
13	381476.06	1402048.86	48	379610.07	1405134.79

Обозначение характерных точек границ	Координаты МСК-26 зона 1		Обозначение характерных точек границ	Координаты МСК-26 зона 1	
	X	Y		X	Y
49	379660.11	1404902.72	84	380009.60	1399143.52
50	379712.73	1404680.84	85	380168.06	1398941.28
51	379797.64	1404358.18	86	380375.24	1398688.01
52	379876.35	1404088.84	65	380515.52	1398805.72
37	380081.76	1404151.64	Контур 4.283.7		
Контур 4.283.5			87	379188.29	1408439.35
53	380587.50	1405626.13	88	379218.80	1408741.71
54	380541.52	1405909.96	89	379230.77	1408843.53
55	380507.33	1406163.25	90	379186.89	1408848.92
56	380478.84	1406422.64	91	378991.79	1408872.87
57	380469.57	1406521.92	92	378978.79	1408761.91
58	380340.68	1406510.65	93	378948.43	1408460.34
59	380257.39	1406503.36	94	378961.52	1408459.19
60	380276.09	1406310.61	87	379188.29	1408439.35
61	380302.36	1406085.59	Контур 4.283.8		
62	380331.70	1405873.01	95	378819.82	1413261.41
63	380377.75	1405589.14	96	378923.51	1413469.38
64	380460.08	1405603.66	97	378843.79	1413510.00
53	380587.50	1405626.13	98	378676.79	1413595.09
Контур 4.283.6			99	378570.95	1413382.80
65	380515.52	1398805.72	100	378739.41	1413300.64
66	380587.36	1398866.00	95	378819.82	1413261.41
67	380384.32	1399114.20	Контур 4.283.9		
68	380223.49	1399319.63	101	377925.98	1410870.71
69	380053.63	1399545.91	102	378020.91	1411206.74
70	379893.71	1399768.60	103	378104.13	1411477.17
71	379735.42	1399998.91	104	378192.59	1411744.47
72	379580.10	1400235.41	105	378197.69	1411759.47
73	379434.49	1400467.71	106	377935.88	1411849.61
74	379290.16	1400708.96	107	377928.95	1411829.25
75	379256.13	1400767.19	108	377840.36	1411561.40
76	379174.07	1400719.81	109	377755.43	1411285.44
77	379016.33	1400628.74	110	377658.51	1410942.38
78	379051.08	1400569.27	101	377925.98	1410870.71
79	379198.31	1400323.16	Контур 4.283.10		
80	379347.06	1400085.87	111	380431.73	1407605.34
81	379505.56	1399844.52	112	380436.46	1407786.04
82	379667.08	1399609.51	113	380307.16	1407790.56
83	379830.44	1399382.02	114	380223.61	1407793.47

Обозначение характерных точек границ	Координаты МСК-26 зона 1		Обозначение характерных точек границ	Координаты МСК-26 зона 1	
	X	Y		X	Y
115	380218.78	1407609.06	8	383708.49	1403500.86
116	380302.37	1407607.60	9	383718.71	1403506.52
111	380431.73	1407605.34	1	383652.08	1403485.13
Контур 4.283.11			Сектор 4.285	Набс 630.00 м – 635.00 м	
117	379651.10	1406450.32	Контур 4.285.1		
118	379630.46	1406725.29	1	381963.46	1398600.96
119	379616.27	1407012.04	2	382017.78	1398655.28
120	379609.75	1407270.26	3	381782.64	1398897.06
121	379609.01	1407513.01	4	381609.09	1399084.20
122	379610.26	1407619.68	5	381430.18	1399285.40
123	379579.92	1407620.21	6	381286.86	1399452.95
124	379379.56	1407623.71	7	381223.70	1399399.96
125	379378.24	1407507.87	8	381094.02	1399291.14
126	379379.15	1407259.85	9	381245.89	1399113.72
127	379386.49	1406981.95	10	381422.68	1398915.04
128	379400.34	1406708.20	11	381599.89	1398723.95
129	379421.24	1406430.21	12	381839.79	1398477.29
130	379620.87	1406447.67	1	381963.46	1398600.96
117	379651.10	1406450.32	Контур 4.285.2		
Контур 4.283.12			13	381284.23	1401938.11
131	379615.37	1407814.71	14	381189.92	1402104.79
132	379629.66	1408110.30	15	381051.73	1402028.19
133	379645.73	1408334.22	16	380996.18	1401997.40
134	379651.10	1408398.86	17	381092.39	1401827.35
135	379428.15	1408418.37	18	381174.53	1401874.78
136	379421.24	1408418.97	13	381284.23	1401938.11
137	379415.19	1408345.77	Контур 4.285.3		
138	379399.00	1408118.30	19	380842.21	1402787.22
139	379384.77	1407822.77	20	380722.99	1403052.09
140	379585.05	1407815.77	21	380635.35	1403259.69
131	379615.37	1407814.71	22	380552.96	1403466.43
Сектор 4.284	Набс 626.79 м – 640.00 м		23	380470.33	1403687.08
1	383652.08	1403485.13	24	380395.96	1403899.20
2	383530.72	1403452.61	25	380324.80	1404116.37
3	383407.56	1403427.77	26	380293.59	1404216.41
4	383283.08	1403410.72	27	380097.01	1404156.30
5	383266.67	1403409.07	28	380081.76	1404151.64
6	383330.66	1403291.42	29	380115.67	1404043.08
7	383514.76	1403393.47	30	380188.52	1403821.24

Обозначение характерных точек границ	Координаты МСК-26 зона 1		Обозначение характерных точек границ	Координаты МСК-26 зона 1	
	X	Y		X	Y
31	380264.33	1403605.42	66	380232.85	1405563.59
32	380348.67	1403380.60	55	380377.75	1405589.14
33	380432.98	1403169.40	Контур 4.285.6		
34	380519.81	1402963.85	67	380322.69	1398643.91
35	380641.45	1402693.60	68	380375.24	1398688.01
36	380737.42	1402738.35	69	380168.06	1398941.28
19	380842.21	1402787.22	70	380009.60	1399143.52
Контур 4.285.4			71	379830.44	1399382.02
37	379869.93	1404086.88	72	379667.08	1399609.51
38	379876.35	1404088.84	73	379505.56	1399844.52
39	379797.64	1404358.18	74	379347.06	1400085.87
40	379712.73	1404680.84	75	379198.31	1400323.16
41	379660.11	1404902.72	76	379051.08	1400569.27
42	379610.07	1405134.79	77	379016.33	1400628.74
43	379564.70	1405368.67	78	378982.23	1400609.05
44	379551.16	1405443.39	79	378790.40	1400498.30
45	379538.76	1405441.20	80	378776.53	1400490.29
46	379329.01	1405404.22	81	378817.08	1400420.90
47	379323.92	1405403.32	82	378967.24	1400170.28
48	379339.12	1405319.66	83	379118.99	1399928.59
49	379384.06	1405088.38	84	379275.71	1399690.13
50	379435.08	1404851.72	85	379446.07	1399442.43
51	379488.74	1404625.47	86	379612.70	1399210.73
52	379575.86	1404294.45	87	379790.02	1398974.84
53	379655.70	1404021.38	88	379951.79	1398768.36
54	379658.10	1404022.12	89	380163.13	1398510.03
37	379869.93	1404086.88	67	380322.69	1398643.91
Контур 4.285.5			Контур 4.285.7		
55	380377.75	1405589.14	90	378948.43	1408460.34
56	380331.70	1405873.01	91	378978.79	1408761.91
57	380302.36	1406085.59	92	378991.79	1408872.87
58	380276.09	1406310.61	93	378794.24	1408897.13
59	380257.39	1406503.36	94	378752.81	1408902.21
60	380110.82	1406490.54	95	378739.54	1408788.94
61	380045.22	1406484.80	96	378708.57	1408481.32
62	380065.24	1406279.58	97	378731.66	1408479.30
63	380091.78	1406053.35	90	378948.43	1408460.34
64	380121.61	1405837.89	Контур 4.285.8		
65	380168.00	1405552.16	98	378570.95	1413382.80

Обозначение характерных точек границ	Координаты МСК-26 зона 1		Обозначение характерных точек границ	Координаты МСК-26 зона 1	
	X	Y		X	Y
99	378676.79	1413595.09	126	380218.78	1407609.06
100	378535.38	1413667.15	Контур 4.285.12		
101	378430.08	1413720.80	132	379421.24	1406430.21
102	378322.08	1413504.18	133	379400.34	1406708.20
103	378428.30	1413452.38	134	379386.49	1406981.95
98	378570.95	1413382.80	135	379379.15	1407259.85
Контур 4.285.9			136	379378.24	1407507.87
104	377658.51	1410942.38	137	379379.56	1407623.71
105	377755.43	1411285.44	138	379366.97	1407623.93
106	377840.36	1411561.40	139	379154.02	1407627.65
107	377928.95	1411829.25	140	379148.86	1407627.74
108	377935.88	1411849.61	141	379147.51	1407509.63
109	377866.32	1411873.57	142	379148.56	1407248.83
110	377674.07	1411939.76	143	379156.19	1406966.12
111	377665.09	1411913.37	144	379170.06	1406693.71
112	377573.80	1411636.88	145	379191.38	1406410.10
113	377487.18	1411354.76	146	379196.52	1406410.55
114	377391.05	1411014.05	147	379408.70	1406429.11
115	377587.45	1410961.42	132	379421.24	1406430.21
104	377658.51	1410942.38	Сектор 4.286	Набс 633.62 м – 645.00 м	
Контур 4.285.10			1	382635.00	1403448.55
116	379384.77	1407822.77	2	382536.18	1403473.44
117	379399.00	1408118.30	3	382416.29	1403511.01
118	379415.19	1408345.77	4	382403.81	1403515.40
119	379421.24	1408418.97	5	382194.38	1403417.74
120	379191.38	1408439.08	6	382265.62	1403268.39
121	379184.59	1408356.57	7	382302.65	1403286.45
122	379168.69	1408132.36	8	382453.46	1403360.01
123	379154.18	1407830.82	1	382635.00	1403448.55
124	379159.34	1407830.64	Сектор 4.287	Набс 635.00 м – 640.00 м	
125	379372.19	1407823.21	Контур 4.287.1		
116	379384.77	1407822.77	1	381683.73	1398321.23
Контур 4.285.11			2	381839.79	1398477.29
126	380218.78	1407609.06	3	381599.89	1398723.95
127	380223.61	1407793.47	4	381422.68	1398915.04
128	380076.57	1407798.61	5	381245.89	1399113.72
129	380010.76	1407800.91	6	381094.02	1399291.14
130	380005.83	1407612.78	7	381011.59	1399221.97
131	380071.67	1407611.63	8	380901.19	1399129.33

Обозначение характерных точек границ	Координаты МСК-26 зона 1		Обозначение характерных точек границ	Координаты МСК-26 зона 1	
	X	Y		X	Y
9	381056.05	1398948.42	42	379339.12	1405319.66
10	381242.33	1398739.21	43	379323.92	1405403.32
11	381422.94	1398544.72	44	379119.26	1405367.24
12	381661.79	1398299.29	45	379096.69	1405363.26
1	381683.73	1398321.23	46	379134.74	1405158.52
Контур 4.287.2			47	379185.44	1404911.98
13	381092.39	1401827.35	48	379240.46	1404670.18
14	380996.18	1401997.40	49	379298.18	1404438.37
15	380909.29	1401949.24	50	379354.80	1404228.22
16	380802.45	1401890.01	51	379435.04	1403953.92
17	380900.56	1401716.60	52	379446.27	1403957.35
18	380934.73	1401736.33	37	379655.70	1404021.38
13	381092.39	1401827.35	Контур 4.287.5		
Контур 4.287.3			53	380168.00	1405552.16
19	380575.54	1402662.86	54	380121.61	1405837.89
20	380641.45	1402693.60	55	380091.78	1406053.35
21	380519.81	1402963.85	56	380065.24	1406279.58
22	380432.98	1403169.40	57	380045.22	1406484.80
23	380348.67	1403380.60	58	379880.96	1406470.43
24	380264.33	1403605.42	59	379833.04	1406466.23
25	380188.52	1403821.24	60	379854.05	1406251.56
26	380115.67	1404043.08	61	379880.52	1406026.29
27	380081.76	1404151.64	62	379910.92	1405806.69
28	379876.35	1404088.84	63	379958.25	1405515.17
29	379869.93	1404086.88	64	380005.62	1405523.53
30	379904.49	1403976.24	53	380168.00	1405552.16
31	379978.84	1403749.83	Контур 4.287.6		
32	380058.60	1403523.07	65	380129.85	1398482.11
33	380142.08	1403300.68	66	380163.13	1398510.03
34	380230.91	1403078.43	67	379951.79	1398768.36
35	380319.13	1402869.93	68	379790.02	1398974.84
36	380440.70	1402599.99	69	379612.70	1399210.73
19	380575.54	1402662.86	70	379446.07	1399442.43
Контур 4.287.4			71	379275.71	1399690.13
37	379655.70	1404021.38	72	379118.99	1399928.59
38	379575.86	1404294.45	73	378967.24	1400170.28
39	379488.74	1404625.47	74	378817.08	1400420.90
40	379435.08	1404851.72	75	378776.53	1400490.29
41	379384.06	1405088.38	76	378598.57	1400387.54

Обозначение характерных точек границ	Координаты МСК-26 зона 1		Обозначение характерных точек границ	Координаты МСК-26 зона 1	
	X	Y		X	Y
77	378536.73	1400351.84	110	377123.59	1411085.71
78	378578.11	1400281.02	111	377205.33	1411063.81
79	378731.18	1400025.56	100	377391.05	1411014.05
80	378886.07	1399778.87	Контур 4.287.10		
81	379051.42	1399527.45	112	379154.18	1407830.82
82	379219.56	1399283.16	113	379168.69	1408132.36
83	379389.63	1399046.69	114	379184.59	1408356.57
84	379570.44	1398806.15	115	379191.38	1408439.08
85	379741.69	1398587.75	116	379188.29	1408439.35
86	379951.01	1398332.04	117	378961.52	1408459.19
65	380129.85	1398482.11	118	378954.59	1408374.98
Контур 4.287.7			119	378937.97	1408139.35
87	378708.57	1408481.32	120	378923.58	1407838.87
88	378739.54	1408788.94	121	378946.48	1407838.07
89	378752.81	1408902.21	112	379154.18	1407830.82
90	378513.83	1408931.56	Контур 4.287.11		
91	378499.43	1408808.14	122	380005.83	1407612.78
92	378468.71	1408502.31	123	380010.76	1407800.91
93	378501.80	1408499.41	124	379845.97	1407806.66
87	378708.57	1408481.32	125	379797.90	1407808.34
Контур 4.287.8			126	379792.88	1407616.49
94	378322.08	1413504.18	127	379840.97	1407615.65
95	378430.08	1413720.80	122	380005.83	1407612.78
96	378226.96	1413824.29	Контур 4.287.12		
97	378183.36	1413846.51	128	379191.38	1406410.10
98	378073.20	1413625.57	129	379170.06	1406693.71
99	378117.18	1413604.12	130	379156.19	1406966.12
94	378322.08	1413504.18	131	379148.56	1407248.83
Контур 4.287.9			132	379147.51	1407509.63
100	377391.05	1411014.05	133	379148.86	1407627.74
101	377487.18	1411354.76	134	378941.07	1407631.36
102	377573.80	1411636.88	135	378918.16	1407631.76
103	377665.09	1411913.37	136	378916.51	1407386.41
104	377674.07	1411939.76	137	378919.85	1407139.64
105	377492.28	1412002.36	138	378927.80	1406905.08
106	377412.26	1412029.91	139	378940.20	1406672.66
107	377403.09	1412002.99	140	378961.52	1406389.99
108	377309.96	1411720.92	141	378984.35	1406391.98
109	377221.64	1411433.25	128	379191.38	1406410.10

Обозначение характерных точек границ	Координаты МСК-26 зона 1		Обозначение характерных точек границ	Координаты МСК-26 зона 1	
	X	Y		X	Y
Сектор 4.288	Набс 640.00 м – 645.00 м		32	379869.93	1404086.88
Контур 4.288.1			33	379658.10	1404022.12
1	381661.79	1398299.29	34	379695.62	1403902.14
2	381422.94	1398544.72	35	379771.66	1403671.11
3	381242.33	1398739.21	36	379850.43	1403447.37
4	381056.05	1398948.42	37	379938.08	1403214.13
5	380901.19	1399129.33	38	380026.12	1402994.00
6	380799.47	1399043.98	39	380116.00	1402781.58
7	380708.36	1398967.53	40	380239.94	1402506.37
8	380866.20	1398783.12	41	380251.77	1402511.89
9	381056.05	1398569.90	24	380413.65	1402587.38
10	381240.32	1398371.48	Контур 4.288.5		
11	381483.79	1398121.29	42	379435.04	1403953.92
1	381661.79	1398299.29	43	379354.80	1404228.22
Контур 4.288.2			44	379298.18	1404438.37
12	380900.56	1401716.60	45	379240.46	1404670.18
13	380802.45	1401890.01	46	379185.44	1404911.98
14	380766.86	1401870.29	47	379134.74	1405158.52
15	380624.43	1401791.33	48	379096.69	1405363.26
16	380608.71	1401782.62	49	378909.51	1405330.25
17	380708.73	1401605.84	50	378869.46	1405323.19
12	380900.56	1401716.60	51	378908.25	1405114.46
Контур 4.288.3			52	378961.66	1404855.18
18	383321.02	1403286.08	53	379016.05	1404616.53
19	383330.66	1403291.42	54	379076.75	1404373.14
20	383266.67	1403409.07	55	379133.49	1404162.89
21	383228.78	1403405.76	56	379214.39	1403886.46
22	383115.87	1403345.73	57	379234.44	1403892.59
23	383188.23	1403212.47	42	379435.04	1403953.92
18	383321.02	1403286.08	Контур 4.288.6		
Контур 4.288.4			58	379958.25	1405515.17
24	380413.65	1402587.38	59	379910.92	1405806.69
25	380440.70	1402599.99	60	379880.52	1406026.29
26	380319.13	1402869.93	61	379854.05	1406251.56
27	380230.91	1403078.43	62	379833.04	1406466.23
28	380142.08	1403300.68	63	379651.10	1406450.32
29	380058.60	1403523.07	64	379620.87	1406447.67
30	379978.84	1403749.83	65	379642.96	1406222.69
31	379904.49	1403976.24	66	379670.05	1405993.20

Обозначение характерных точек границ	Координаты МСК-26 зона 1		Обозначение характерных точек границ	Координаты МСК-26 зона 1	
	X	Y		X	Y
67	379701.00	1405770.49	Контур 4.288.9		
68	379748.50	1405478.19	101	378073.20	1413625.57
69	379778.39	1405483.46	102	378183.36	1413846.51
58	379958.25	1405515.17	103	377936.64	1413972.22
Контур 4.288.7			104	377824.33	1413746.95
70	379937.02	1398320.30	101	378073.20	1413625.57
71	379951.01	1398332.04	Контур 4.288.10		
72	379741.69	1398587.75	105	377123.59	1411085.71
73	379570.44	1398806.15	106	377221.64	1411433.25
74	379389.63	1399046.69	107	377309.96	1411720.92
75	379219.56	1399283.16	108	377403.09	1412002.99
76	379051.42	1399527.45	109	377412.26	1412029.91
77	378886.07	1399778.87	110	377150.45	1412120.06
78	378731.18	1400025.56	111	377138.99	1412086.41
79	378578.11	1400281.02	112	377046.13	1411804.96
80	378536.73	1400351.84	113	376956.11	1411511.74
81	378406.74	1400276.79	114	376856.13	1411157.38
82	378296.93	1400213.39	105	377123.59	1411085.71
83	378339.15	1400141.14	Контур 4.288.11		
84	378495.12	1399880.83	115	378923.58	1407838.87
85	378653.14	1399629.15	116	378937.97	1408139.35
86	378821.68	1399372.89	117	378954.59	1408374.98
87	378993.05	1399123.90	118	378961.52	1408459.19
88	379166.56	1398882.64	119	378948.43	1408460.34
89	379356.99	1398629.47	120	378731.66	1408479.30
90	379525.56	1398414.67	121	378723.93	1408384.98
91	379738.90	1398154.05	122	378707.66	1408153.27
92	379744.18	1398158.49	123	378692.98	1407846.92
70	379937.02	1398320.30	124	378733.63	1407845.51
Контур 4.288.8			115	378923.58	1407838.87
93	378468.71	1408502.31	Контур 4.288.12		
94	378499.43	1408808.14	125	379792.88	1407616.49
95	378513.83	1408931.56	126	379797.90	1407808.34
96	378401.60	1408945.34	127	379615.37	1407814.71
97	378274.85	1408960.90	128	379585.05	1407815.77
98	378260.16	1408835.01	129	379579.92	1407620.21
99	378228.85	1408523.29	130	379610.26	1407619.68
100	378271.94	1408519.52	125	379792.88	1407616.49
93	378468.71	1408502.31	Контур 4.288.13		

Обозначение характерных точек границ	Координаты МСК-26 зона 1		Обозначение характерных точек границ	Координаты МСК-26 зона 1	
	X	Y		X	Y
131	378961.52	1406389.99	12	381305.79	1397943.29
132	378940.20	1406672.66	1	381404.01	1398041.51
133	378927.80	1406905.08	Контур 4.290.2		
134	378919.85	1407139.64	13	380694.93	1401597.88
135	378916.51	1407386.41	14	380708.73	1401605.84
136	378918.16	1407631.76	15	380608.71	1401782.62
137	378728.11	1407635.08	16	380481.99	1401712.38
138	378687.46	1407635.79	17	380414.98	1401675.23
139	378685.82	1407377.60	18	380516.90	1401495.09
140	378689.37	1407126.78	13	380694.93	1401597.88
141	378697.29	1406894.90	Контур 4.290.3		
142	378709.93	1406658.07	19	383127.29	1403178.69
143	378731.66	1406369.88	20	383188.23	1403212.47
144	378772.17	1406373.42	21	383115.87	1403345.73
131	378961.52	1406389.99	22	382972.08	1403269.28
Сектор 4.289	Набс 642.64 м – 655.00 м		23	383045.79	1403133.52
1	382853.16	1403382.05	19	383127.29	1403178.69
2	382902.41	1403407.14	Контур 4.290.4		
3	382781.85	1403421.22	24	382265.62	1403268.39
4	382658.20	1403443.47	25	382194.38	1403417.74
5	382635.00	1403448.55	26	382046.74	1403348.90
6	382453.46	1403360.01	27	382032.50	1403342.26
7	382525.66	1403215.18	28	382105.08	1403190.09
8	382623.74	1403265.15	29	382151.84	1403212.90
9	382738.45	1403323.60	24	382265.62	1403268.39
1	382853.16	1403382.05	Контур 4.290.5		
Сектор 4.290	Набс 645.00 м – 650.00 м		30	380239.94	1402506.37
Контур 4.290.1			31	380116.00	1402781.58
1	381404.01	1398041.51	32	380026.12	1402994.00
2	381483.79	1398121.29	33	379938.08	1403214.13
3	381240.32	1398371.48	34	379850.43	1403447.37
4	381056.05	1398569.90	35	379771.66	1403671.11
5	380866.20	1398783.12	36	379695.62	1403902.14
6	380708.36	1398967.53	37	379658.10	1404022.12
7	380587.36	1398866.00	38	379655.70	1404021.38
8	380515.52	1398805.72	39	379446.27	1403957.35
9	380682.53	1398610.74	40	379484.49	1403835.14
10	380869.77	1398400.59	41	379562.03	1403599.56
11	381057.69	1398198.24	42	379644.97	1403364.25

Обозначение характерных точек границ	Координаты МСК-26 зона 1		Обозначение характерных точек границ	Координаты МСК-26 зона 1	
	X	Y		X	Y
43	379731.54	1403134.07	76	379738.90	1398154.05
44	379824.36	1402902.28	77	379525.56	1398414.67
45	379915.72	1402686.75	78	379356.99	1398629.47
46	380039.19	1402412.76	79	379166.56	1398882.64
47	380089.88	1402436.40	80	378993.05	1399123.90
30	380239.94	1402506.37	81	378821.68	1399372.89
Контур 4.290.6			82	378653.14	1399629.15
48	379214.39	1403886.46	83	378495.12	1399880.83
49	379133.49	1404162.89	84	378339.15	1400141.14
50	379076.75	1404373.14	85	378296.93	1400213.39
51	379016.05	1404616.53	86	378214.90	1400166.03
52	378961.66	1404855.18	87	378057.13	1400074.94
53	378908.25	1405114.46	88	378105.50	1399992.17
54	378869.46	1405323.19	89	378264.43	1399727.34
55	378699.76	1405293.27	90	378425.47	1399471.25
56	378642.23	1405283.12	91	378591.95	1399218.32
57	378683.27	1405062.69	92	378772.45	1398956.23
58	378736.18	1404806.25	93	378949.26	1398710.75
59	378791.64	1404562.87	94	379137.54	1398460.62
60	378853.47	1404314.95	95	379309.42	1398241.59
61	378912.52	1404096.39	96	379526.78	1397976.07
62	378993.73	1403819.00	97	379551.35	1397996.68
63	379022.61	1403827.83	76	379738.90	1398154.05
48	379214.39	1403886.46	Контур 4.290.9		
Контур 4.290.7			98	378228.85	1408523.29
64	379748.50	1405478.19	99	378260.16	1408835.01
65	379701.00	1405770.49	100	378274.85	1408960.90
66	379670.05	1405993.20	101	378035.87	1408990.24
67	379642.96	1406222.69	102	378020.89	1408861.88
68	379620.87	1406447.67	103	377988.99	1408544.28
69	379421.24	1406430.21	104	378042.08	1408539.63
70	379408.70	1406429.11	98	378228.85	1408523.29
71	379431.95	1406193.05	Контур 4.290.10		
72	379459.67	1405959.44	105	377824.33	1413746.95
73	379491.22	1405733.35	106	377936.64	1413972.22
74	379538.76	1405441.20	107	377918.54	1413981.44
75	379551.16	1405443.39	108	377689.93	1414097.93
64	379748.50	1405478.19	109	377575.45	1413868.33
Контур 4.290.8			110	377806.07	1413755.86

Обозначение характерных точек границ	Координаты МСК-26 зона 1		Обозначение характерных точек границ	Координаты МСК-26 зона 1	
	X	Y		X	Y
105	377824.33	1413746.95	142	378689.37	1407126.78
Контур 4.290.11			143	378685.82	1407377.60
111	376856.13	1411157.38	144	378687.46	1407635.79
112	376956.11	1411511.74	145	378515.16	1407638.80
113	377046.13	1411804.96	146	378456.75	1407639.82
114	377138.99	1412086.41	147	378456.66	1407633.18
115	377150.45	1412120.06	148	378455.13	1407368.21
116	377118.24	1412131.15	149	378458.91	1407113.34
117	376888.64	1412210.21	150	378467.49	1406869.52
118	376876.95	1412175.89	151	378479.99	1406638.47
119	376779.34	1411879.73	152	378501.80	1406349.77
120	376690.57	1411590.23	153	378560.00	1406354.86
121	376588.67	1411229.05	139	378731.66	1406369.88
122	376823.22	1411166.20	Сектор 4.291	Набс 650.00 м – 655.00 м	
111	376856.13	1411157.38	Контур 4.291.1		
Контур 4.290.12			1	381305.79	1397943.29
123	378692.98	1407846.92	2	381057.69	1398198.24
124	378707.66	1408153.27	3	380869.77	1398400.59
125	378723.93	1408384.98	4	380682.53	1398610.74
126	378731.66	1408479.30	5	380515.52	1398805.72
127	378708.57	1408481.32	6	380375.24	1398688.01
128	378501.80	1408499.41	7	380322.69	1398643.91
129	378493.92	1408403.22	8	380492.82	1398445.29
130	378477.34	1408167.18	9	380689.95	1398224.17
131	378462.39	1407854.98	10	380881.29	1398018.44
132	378520.77	1407852.94	11	381127.79	1397765.29
123	378692.98	1407846.92	1	381305.79	1397943.29
Контур 4.290.13			Контур 4.291.2		
133	379579.92	1407620.21	12	380455.13	1401459.43
134	379585.05	1407815.77	13	380516.90	1401495.09
135	379384.77	1407822.77	14	380414.98	1401675.23
136	379372.19	1407823.21	15	380339.56	1401633.43
137	379366.97	1407623.93	16	380221.24	1401567.84
138	379379.56	1407623.71	17	380325.06	1401384.34
133	379579.92	1407620.21	12	380455.13	1401459.43
Контур 4.290.14			Контур 4.291.3		
139	378731.66	1406369.88	18	383045.79	1403133.52
140	378709.93	1406658.07	19	382972.08	1403269.28
141	378697.29	1406894.90	20	382924.92	1403244.20

Обозначение характерных точек границ	Координаты МСК-26 зона 1		Обозначение характерных точек границ	Координаты МСК-26 зона 1	
	X	Y		X	Y
21	382828.29	1403192.82	54	378490.01	1405256.28
22	382903.36	1403054.57	55	378415.00	1405243.06
23	382933.55	1403071.30	56	378456.81	1405018.47
18	383045.79	1403133.52	57	378510.69	1404757.31
Контур 4.291.4			58	378569.25	1404500.80
24	382105.08	1403190.09	59	378630.19	1404256.76
25	382032.50	1403342.26	60	378690.31	1404034.24
26	381870.61	1403266.77	61	378773.08	1403751.54
27	381944.53	1403111.79	62	378810.78	1403763.06
28	382001.03	1403139.34	47	378993.73	1403819.00
24	382105.08	1403190.09	Контур 4.291.7		
Контур 4.291.5			63	379538.76	1405441.20
29	380039.19	1402412.76	64	379491.22	1405733.35
30	379915.72	1402686.75	65	379459.67	1405959.44
31	379824.36	1402902.28	66	379431.95	1406193.05
32	379731.54	1403134.07	67	379408.70	1406429.11
33	379644.97	1403364.25	68	379196.52	1406410.55
34	379562.03	1403599.56	69	379220.19	1406170.28
35	379484.49	1403835.14	70	379248.45	1405932.12
36	379446.27	1403957.35	71	379280.57	1405701.93
37	379435.04	1403953.92	72	379329.01	1405404.22
38	379234.44	1403892.59	63	379538.76	1405441.20
39	379275.86	1403760.30	Контур 4.291.8		
40	379355.09	1403520.16	73	377988.99	1408544.28
41	379436.86	1403288.40	74	378020.89	1408861.88
42	379527.80	1403046.86	75	378035.87	1408990.24
43	379619.63	1402817.71	76	378008.96	1408993.55
44	379712.65	1402598.27	77	377796.88	1409019.59
45	379838.43	1402319.15	78	377780.65	1408879.98
46	379928.00	1402360.91	79	377749.13	1408565.26
29	380039.19	1402412.76	80	377812.22	1408559.74
Контур 4.291.6			73	377988.99	1408544.28
47	378993.73	1403819.00	Контур 4.291.9		
48	378912.52	1404096.39	81	378462.39	1407854.98
49	378853.47	1404314.95	82	378477.34	1408167.18
50	378791.64	1404562.87	83	378493.92	1408403.22
51	378736.18	1404806.25	84	378501.80	1408499.41
52	378683.27	1405062.69	85	378468.71	1408502.31
53	378642.23	1405283.12	86	378271.94	1408519.52

Обозначение характерных точек границ	Координаты МСК-26 зона I		Обозначение характерных точек границ	Координаты МСК-26 зона I	
	X	Y		X	Y
87	378263.91	1408421.45	9	378105.50	1399992.17
88	378246.56	1408173.07	10	378057.13	1400074.94
89	378231.79	1407863.03	11	377796.71	1399924.59
90	378307.92	1407860.37	12	377875.96	1399788.97
81	378462.39	1407854.98	13	377956.62	1399654.18
Контур 4.291.10			14	378038.70	1399520.25
91	379366.97	1407623.93	15	378122.17	1399387.19
92	379372.19	1407823.21	16	378207.03	1399255.00
93	379159.34	1407830.64	17	378293.27	1399123.72
94	379154.02	1407627.65	18	378380.88	1398993.34
91	379366.97	1407623.93	19	378469.85	1398863.89
Контур 4.291.11			20	378560.17	1398735.37
95	378501.80	1406349.77	21	378651.83	1398607.81
96	378479.99	1406638.47	22	378744.83	1398481.22
97	378467.49	1406869.52	23	378839.14	1398355.60
98	378458.91	1407113.34	24	378934.76	1398230.98
99	378455.13	1407368.21	25	379031.69	1398107.37
100	378456.66	1407633.18	26	379129.90	1397984.78
101	378456.75	1407639.82	27	379229.39	1397863.23
102	378302.21	1407642.51	28	379296.42	1397782.78
103	378226.05	1407643.84	1	379526.78	1397976.07
104	378225.90	1407633.29	Контур 4.292.2		
105	378224.40	1407367.13	29	377575.45	1413868.33
106	378228.25	1407107.59	30	377689.93	1414097.93
107	378237.39	1406850.64	31	377610.13	1414138.59
108	378250.12	1406617.75	32	377421.99	1414234.45
109	378271.94	1406329.66	33	377382.63	1414156.63
110	378347.82	1406336.29	34	377351.41	1414094.12
95	378501.80	1406349.77	35	377305.18	1414000.16
Сектор 4.292	Набс 650.00 м – 655.43 м		36	377494.96	1413907.60
Контур 4.292.1			29	377575.45	1413868.33
1	379526.78	1397976.07	Контур 4.292.3		
2	379309.42	1398241.59	37	376588.67	1411229.05
3	379137.54	1398460.62	38	376690.57	1411590.23
4	378949.26	1398710.75	39	376779.34	1411879.73
5	378772.45	1398956.23	40	376876.95	1412175.89
6	378591.95	1399218.32	41	376888.64	1412210.21
7	378425.47	1399471.25	42	376744.20	1412259.94
8	378264.43	1399727.34	43	376604.31	1412308.11

Обозначение характерных точек границ	Координаты МСК-26 зона 1		Обозначение характерных точек границ	Координаты МСК-26 зона 1	
	X	Y		X	Y
44	376570.56	1412208.98	24	382684.50	1403116.37
45	376521.24	1412059.84	25	382760.93	1402975.62
46	376473.48	1411910.20	20	382903.36	1403054.57
47	376427.30	1411760.07	Контур 4.293.4		
48	376406.49	1411690.55	26	382509.03	1403206.71
49	376382.68	1411609.46	27	382525.66	1403215.18
50	376339.65	1411458.39	28	382453.46	1403360.01
51	376298.20	1411306.87	29	382302.65	1403286.45
52	376441.11	1411268.58	30	382376.16	1403139.01
37	376588.67	1411229.05	31	382394.31	1403148.26
Сектор 4.293	Набс 655.00 м – 660.00 м		26	382509.03	1403206.71
Контур 4.293.1			Контур 4.293.5		
1	381124.28	1397761.78	32	381944.53	1403111.79
2	381127.79	1397765.29	33	381870.61	1403266.77
3	380881.29	1398018.44	34	381845.99	1403255.29
4	380689.95	1398224.17	35	381708.73	1403191.28
5	380492.82	1398445.29	36	381783.99	1403033.48
6	380322.69	1398643.91	37	381850.23	1403065.79
7	380163.13	1398510.03	32	381944.53	1403111.79
8	380129.85	1398482.11	Контур 4.293.6		
9	380303.10	1398279.85	38	379838.43	1402319.15
10	380503.81	1398054.72	39	379712.65	1402598.27
11	380698.79	1397845.06	40	379619.63	1402817.71
12	380949.80	1397587.30	41	379527.80	1403046.86
1	381124.28	1397761.78	42	379436.86	1403288.40
Контур 4.293.2			43	379355.09	1403520.16
13	380325.06	1401384.34	44	379275.86	1403760.30
14	380221.24	1401567.84	45	379234.44	1403892.59
15	380197.13	1401554.48	46	379214.39	1403886.46
16	380054.69	1401475.52	47	379022.61	1403827.83
17	380027.50	1401460.45	48	379064.78	1403693.14
18	380133.23	1401273.58	49	379145.51	1403448.45
19	380215.33	1401320.98	50	379228.74	1403212.55
13	380325.06	1401384.34	51	379321.32	1402966.65
Контур 4.293.3			52	379418.14	1402725.32
20	382903.36	1403054.57	53	379509.58	1402509.79
21	382828.29	1403192.82	54	379637.68	1402225.53
22	382811.25	1403183.76	55	379766.11	1402285.42
23	382697.57	1403123.32	38	379838.43	1402319.15

Обозначение характерных точек границ	Координаты МСК-26 зона 1		Обозначение характерных точек границ	Координаты МСК-26 зона 1	
	X	Y		X	Y
Контур 4.293.7			90	377509.27	1408586.25
56	378773.08	1403751.54	91	377582.36	1408579.85
57	378690.31	1404034.24	84	377749.13	1408565.26
58	378630.19	1404256.76	Контур 4.293.10		
59	378569.25	1404500.80	92	379154.02	1407627.65
60	378510.69	1404757.31	93	379159.34	1407830.64
61	378456.81	1405018.47	94	379154.18	1407830.82
62	378415.00	1405243.06	95	378946.48	1407838.07
63	378280.26	1405219.30	96	378941.07	1407631.36
64	378187.76	1405202.99	97	379148.86	1407627.74
65	378230.36	1404974.26	92	379154.02	1407627.65
66	378287.10	1404699.67	Контур 4.293.11		
67	378344.88	1404446.98	98	378271.94	1406329.66
68	378408.99	1404190.65	99	378250.12	1406617.75
69	378469.69	1403966.51	100	378237.39	1406850.64
70	378552.42	1403684.08	101	378228.25	1407107.59
71	378598.95	1403698.30	102	378224.40	1407367.13
56	378773.08	1403751.54	103	378225.90	1407633.29
Контур 4.293.8			104	378226.05	1407643.84
72	379323.92	1405403.32	105	378089.26	1407646.23
73	379329.01	1405404.22	106	377995.35	1407647.87
74	379280.57	1405701.93	107	377995.20	1407637.13
75	379248.45	1405932.12	108	377993.67	1407366.05
76	379220.19	1406170.28	109	377997.80	1407093.50
77	379196.52	1406410.55	110	378006.90	1406839.99
78	379191.38	1406410.10	111	378019.86	1406602.96
79	378984.35	1406391.98	112	378042.08	1406309.55
80	379008.42	1406147.50	113	378135.65	1406317.73
81	379037.22	1405904.80	98	378271.94	1406329.66
82	379069.91	1405670.51	Контур 4.293.12		
83	379119.26	1405367.24	114	378231.79	1407863.03
72	379323.92	1405403.32	115	378246.56	1408173.07
Контур 4.293.9			116	378263.91	1408421.45
84	377749.13	1408565.26	117	378271.94	1408519.52
85	377780.65	1408879.98	118	378228.85	1408523.29
86	377796.88	1409019.59	119	378042.08	1408539.63
87	377616.31	1409041.76	120	378033.18	1408430.58
88	377557.90	1409048.93	121	378016.24	1408186.83
89	377541.36	1408906.67	122	378001.19	1407871.08

Обозначение характерных точек границ	Координаты МСК-26 зона 1		Обозначение характерных точек границ	Координаты МСК-26 зона 1	
	X	Y		X	Y
123	378095.06	1407867.80	30	382279.60	1403089.81
114	378231.79	1407863.03	25	382376.16	1403139.01
Сектор 4.294	Набс 660.00 м – 665.00 м		Контур 4.294.5		
Контур 4.294.1			31	381783.99	1403033.48
1	380844.55	1397482.06	32	381708.73	1403191.28
2	380949.80	1397587.30	33	381645.23	1403161.67
3	380698.79	1397845.06	34	381546.84	1403115.79
4	380503.81	1398054.72	35	381623.45	1402955.18
5	380303.10	1398279.85	36	381699.42	1402992.24
6	380129.85	1398482.11	31	381783.99	1403033.48
7	379951.01	1398332.04	Контур 4.294.6		
8	379937.02	1398320.30	37	379604.23	1402209.94
9	380119.96	1398106.86	38	379637.68	1402225.53
10	380317.66	1397885.27	39	379509.58	1402509.79
11	380516.29	1397671.69	40	379418.14	1402725.32
12	380771.80	1397409.30	41	379321.32	1402966.65
1	380844.55	1397482.06	42	379228.74	1403212.55
Контур 4.294.2			43	379145.51	1403448.45
13	380133.23	1401273.58	44	379064.78	1403693.14
14	380027.50	1401460.45	45	379022.61	1403827.83
15	379912.26	1401396.57	46	378993.73	1403819.00
16	379833.77	1401353.06	47	378810.78	1403763.06
17	379941.40	1401162.83	48	378853.70	1403625.99
18	379975.53	1401182.53	49	378935.93	1403376.74
13	380133.23	1401273.58	50	379023.60	1403128.59
Контур 4.294.3			51	379117.80	1402878.85
19	382739.81	1402963.91	52	379213.48	1402640.59
20	382760.93	1402975.62	53	379309.73	1402413.98
21	382684.50	1403116.37	54	379436.92	1402131.92
22	382583.90	1403062.88	55	379442.34	1402134.45
23	382540.71	1403039.91	37	379604.23	1402209.94
24	382618.49	1402896.66	Контур 4.294.7		
19	382739.81	1402963.91	56	378552.42	1403684.08
Контур 4.294.4			57	378469.69	1403966.51
25	382376.16	1403139.01	58	378408.99	1404190.65
26	382302.65	1403286.45	59	378344.88	1404446.98
27	382265.62	1403268.39	60	378287.10	1404699.67
28	382151.84	1403212.90	61	378230.36	1404974.26
29	382226.66	1403062.83	62	378187.76	1405202.99

Обозначение характерных точек границ	Координаты МСК-26 зона I		Обозначение характерных точек границ	Координаты МСК-26 зона I	
	X	Y		X	Y
63	378070.51	1405182.31	96	378918.16	1407631.76
64	377960.53	1405162.92	91	378941.07	1407631.36
65	378005.54	1404921.68	Контур 4.294.11		
66	378061.66	1404650.56	97	378042.08	1406309.55
67	378122.64	1404384.29	98	378019.86	1406602.96
68	378185.76	1404132.30	99	378006.90	1406839.99
69	378247.51	1403904.26	100	377997.80	1407093.50
70	378331.77	1403616.62	101	377993.67	1407366.05
71	378387.12	1403633.54	102	377995.20	1407637.13
56	378552.42	1403684.08	103	377995.35	1407647.87
Контур 4.294.8			104	377876.31	1407649.95
72	379119.26	1405367.24	105	377764.65	1407651.90
73	379069.91	1405670.51	106	377764.43	1407636.40
74	379037.22	1405904.80	107	377762.99	1407355.84
75	379008.42	1406147.50	108	377767.14	1407087.58
76	378984.35	1406391.98	109	377776.84	1406820.34
77	378961.52	1406389.99	110	377789.60	1406588.18
78	378772.17	1406373.42	111	377812.22	1406289.44
79	378797.53	1406116.87	112	377923.48	1406299.17
80	378826.96	1405870.14	97	378042.08	1406309.55
81	378860.31	1405632.22	Контур 4.294.12		
82	378909.51	1405330.25	113	378001.19	1407871.08
83	379096.69	1405363.26	114	378016.24	1408186.83
72	379119.26	1405367.24	115	378033.18	1408430.58
Контур 4.294.9			116	378042.08	1408539.63
84	377509.27	1408586.25	117	377988.99	1408544.28
85	377541.36	1408906.67	118	377812.22	1408559.74
86	377557.90	1409048.93	119	377803.15	1408448.64
87	377318.92	1409078.27	120	377785.91	1408200.58
88	377302.07	1408933.37	121	377770.60	1407879.14
89	377269.41	1408607.23	122	377882.21	1407875.24
90	377352.51	1408599.96	113	378001.19	1407871.08
84	377509.27	1408586.25	Сектор 4.295	Набс 665.00 м – 670.00 м	
Контур 4.294.10			Контур 4.295.1		
91	378941.07	1407631.36	1	380771.80	1397409.30
92	378946.48	1407838.07	2	380516.29	1397671.69
93	378923.58	1407838.87	3	380317.66	1397885.27
94	378733.63	1407845.51	4	380119.96	1398106.86
95	378728.11	1407635.08	5	379937.02	1398320.30

Обозначение характерных точек границ	Координаты МСК-26 зона 1		Обозначение характерных точек границ	Координаты МСК-26 зона 1	
	X	Y		X	Y
6	379744.18	1398158.49	35	379309.73	1402413.98
7	379930.37	1397941.27	36	379213.48	1402640.59
8	380131.51	1397715.81	37	379117.80	1402878.85
9	380333.79	1397498.31	38	379023.60	1403128.59
10	380593.80	1397231.30	39	378935.93	1403376.74
1	380771.80	1397409.30	40	378853.70	1403625.99
Контур 4.295.2			41	378810.78	1403763.06
11	379941.40	1401162.83	42	378773.08	1403751.54
12	379833.77	1401353.06	43	378598.95	1403698.30
13	379769.83	1401317.62	44	378645.32	1403550.35
14	379640.03	1401245.67	45	378729.24	1403296.60
15	379749.56	1401052.07	46	378815.54	1403052.59
11	379941.40	1401162.83	47	378911.39	1402798.50
Контур 4.295.3			48	379008.82	1402555.86
16	382618.49	1402896.66	49	379106.72	1402325.37
17	382540.71	1403039.91	50	379236.16	1402038.30
18	382470.22	1403002.43	51	379280.46	1402058.96
19	382396.92	1402963.46	34	379436.92	1402131.92
20	382476.06	1402817.71	Контур 4.295.7		
21	382546.08	1402856.52	52	378331.77	1403616.62
16	382618.49	1402896.66	53	378247.51	1403904.26
Контур 4.295.4			54	378185.76	1404132.30
22	382226.66	1403062.83	55	378122.64	1404384.29
23	382151.84	1403212.90	56	378061.66	1404650.56
24	382105.08	1403190.09	57	378005.54	1404921.68
25	382001.03	1403139.34	58	377960.53	1405162.92
26	382077.16	1402986.66	59	377860.76	1405145.33
27	382164.89	1403031.36	60	377733.30	1405122.85
22	382226.66	1403062.83	61	377779.11	1404877.30
Контур 4.295.5			62	377836.21	1404601.45
28	381623.45	1402955.18	63	377898.31	1404330.30
29	381546.84	1403115.79	64	377964.72	1404065.55
30	381444.48	1403068.06	65	378027.22	1403835.34
31	381384.96	1403040.30	66	378111.11	1403549.15
32	381462.91	1402876.88	67	378175.29	1403568.78
33	381548.61	1402918.68	52	378331.77	1403616.62
28	381623.45	1402955.18	Контур 4.295.8		
Контур 4.295.6			68	378909.51	1405330.25
34	379436.92	1402131.92	69	378860.31	1405632.22

Обозначение характерных точек границ	Координаты МСК-26 зона 1		Обозначение характерных точек границ	Координаты МСК-26 зона 1	
	X	Y		X	Y
70	378826.96	1405870.14	103	378687.46	1407635.79
71	378797.53	1406116.87	98	378728.11	1407635.08
72	378772.17	1406373.42	Контур 4.295.12		
73	378731.66	1406369.88	104	377812.22	1406289.44
74	378560.00	1406354.86	105	377789.60	1406588.18
75	378585.78	1406093.94	106	377776.84	1406820.34
76	378615.76	1405842.68	107	377767.14	1407087.58
77	378649.67	1405600.66	108	377762.99	1407355.84
78	378699.76	1405293.27	109	377764.43	1407636.40
79	378869.46	1405323.19	110	377764.65	1407651.90
68	378909.51	1405330.25	111	377663.35	1407653.66
Контур 4.295.9			112	377533.94	1407655.92
80	377269.41	1408607.23	113	377533.65	1407634.95
81	377302.07	1408933.37	114	377532.26	1407354.59
82	377318.92	1409078.27	115	377536.71	1407072.93
83	377223.67	1409089.97	116	377546.35	1406809.52
84	377079.94	1409107.62	117	377559.83	1406566.17
85	377061.72	1408950.46	118	377582.36	1406269.33
86	377029.55	1408628.22	119	377711.30	1406280.61
87	377122.65	1408620.07	104	377812.22	1406289.44
80	377269.41	1408607.23	Сектор 4.296	Набс 670.00 м – 675.00 м	
Контур 4.295.10			Контур 4.296.1		
88	377770.60	1407879.14	1	380564.83	1397202.33
89	377785.91	1408200.58	2	380593.80	1397231.30
90	377803.15	1408448.64	3	380333.79	1397498.31
91	377812.22	1408559.74	4	380131.51	1397715.81
92	377749.13	1408565.26	5	379930.37	1397941.27
93	377582.36	1408579.85	6	379744.18	1398158.49
94	377573.12	1408466.70	7	379738.90	1398154.05
95	377555.08	1408205.43	8	379551.35	1397996.68
96	377540.00	1407887.19	9	379740.77	1397775.68
97	377669.35	1407882.67	10	379952.26	1397538.78
88	377770.60	1407879.14	11	380157.97	1397317.89
Контур 4.295.11			12	380415.80	1397053.30
98	378728.11	1407635.08	1	380564.83	1397202.33
99	378733.63	1407845.51	Контур 4.296.2		
100	378692.98	1407846.92	13	379735.73	1401044.08
101	378520.77	1407852.94	14	379749.56	1401052.07
102	378515.16	1407638.80	15	379640.03	1401245.67

Обозначение характерных точек границ	Координаты МСК-26 зона 1		Обозначение характерных точек границ	Координаты МСК-26 зона 1	
	X	Y		X	Y
16	379627.39	1401238.67	47	378552.42	1403684.08
17	379484.96	1401159.72	48	378387.12	1403633.54
18	379446.29	1401138.28	49	378434.29	1403483.04
19	379557.73	1400941.32	50	378519.71	1403224.73
13	379735.73	1401044.08	51	378610.60	1402968.05
Контур 4.296.3			52	378704.97	1402718.15
20	382476.06	1402817.71	53	378807.63	1402462.75
21	382396.92	1402963.46	54	378903.71	1402236.75
22	382356.55	1402941.99	55	379035.41	1401944.69
23	382253.14	1402887.01	56	379118.57	1401983.47
24	382333.63	1402738.76	39	379236.16	1402038.30
25	382352.34	1402749.13	Контур 4.296.7		
20	382476.06	1402817.71	57	378111.11	1403549.15
Контур 4.296.4			58	378027.22	1403835.34
26	382050.18	1402972.91	59	377964.72	1404065.55
27	382077.16	1402986.66	60	377898.31	1404330.30
28	382001.03	1403139.34	61	377836.21	1404601.45
29	381944.53	1403111.79	62	377779.11	1404877.30
30	381850.23	1403065.79	63	377733.30	1405122.85
31	381927.66	1402910.48	64	377651.01	1405108.34
32	381935.46	1402914.46	65	377506.07	1405082.79
26	382050.18	1402972.91	66	377552.68	1404832.92
Контур 4.296.5			67	377612.78	1404543.08
33	381462.91	1402876.88	68	377673.98	1404276.31
34	381384.96	1403040.30	69	377741.53	1404007.04
35	381243.72	1402974.44	70	377805.08	1403772.96
36	381223.07	1402964.82	71	377890.46	1403481.69
37	381302.36	1402798.58	72	377963.46	1403504.01
38	381397.80	1402845.13	57	378111.11	1403549.15
33	381462.91	1402876.88	Контур 4.296.8		
Контур 4.296.6			73	378699.76	1405293.27
39	379236.16	1402038.30	74	378649.67	1405600.66
40	379106.72	1402325.37	75	378615.76	1405842.68
41	379008.82	1402555.86	76	378585.78	1406093.94
42	378911.39	1402798.50	77	378560.00	1406354.86
43	378815.54	1403052.59	78	378501.80	1406349.77
44	378729.24	1403296.60	79	378347.82	1406336.29
45	378645.32	1403550.35	80	378374.97	1406062.54
46	378598.95	1403698.30	81	378405.59	1405807.32

Обозначение характерных точек границ	Координаты МСК-26 зона 1		Обозначение характерных точек границ	Координаты МСК-26 зона 1	
	X	Y		X	Y
82	378440.22	1405561.41	Контур 4.296.12		
83	378490.01	1405256.28	114	377540.00	1407887.19
84	378642.23	1405283.12	115	377555.08	1408205.43
73	378699.76	1405293.27	116	377573.12	1408466.70
Контур 4.296.9			117	377582.36	1408579.85
85	377029.55	1408628.22	118	377509.27	1408586.25
86	377061.72	1408950.46	119	377352.51	1408599.96
87	377079.94	1409107.62	120	377342.34	1408475.09
88	376840.96	1409136.96	121	377324.74	1408219.02
89	376822.41	1408976.98	122	377309.40	1407895.24
90	376789.69	1408649.20	123	377456.50	1407890.10
91	376892.79	1408640.18	114	377540.00	1407887.19
85	377029.55	1408628.22	Сектор 4.297	Набс 675.00 м – 680.00 м	
Контур 4.296.10			Контур 4.297.1		
92	378515.16	1407638.80	1	379495.93	1400905.64
93	378520.77	1407852.94	2	379557.73	1400941.32
94	378462.39	1407854.98	3	379446.29	1401138.28
95	378307.92	1407860.37	4	379342.53	1401080.76
96	378302.21	1407642.51	5	379252.56	1401030.89
97	378456.75	1407639.82	6	379365.90	1400830.56
92	378515.16	1407638.80	1	379495.93	1400905.64
Контур 4.296.11			Контур 4.297.2		
98	377582.36	1406269.33	7	382333.63	1402738.76
99	377559.83	1406566.17	8	382253.14	1402887.01
100	377546.35	1406809.52	9	382242.87	1402881.55
101	377536.71	1407072.93	10	382129.20	1402821.11
102	377532.26	1407354.59	11	382109.35	1402810.55
103	377533.65	1407634.95	12	382191.19	1402659.81
104	377533.94	1407655.92	7	382333.63	1402738.76
105	377450.40	1407657.38	Контур 4.297.3		
106	377303.24	1407659.95	13	381927.66	1402910.48
107	377302.94	1407638.61	14	381850.23	1403065.79
108	377301.53	1407353.33	15	381783.99	1403033.48
109	377306.06	1407066.84	16	381699.42	1402992.24
110	377316.32	1406789.23	17	381778.16	1402834.31
111	377329.57	1406551.25	18	381820.75	1402856.01
112	377352.51	1406249.22	13	381927.66	1402910.48
113	377499.13	1406262.04	Контур 4.297.4		
98	377582.36	1406269.33	19	381246.99	1402771.57

Обозначение характерных точек границ	Координаты МСК-26 зона 1		Обозначение характерных точек границ	Координаты МСК-26 зона 1	
	X	Y		X	Y
20	381302.36	1402798.58	55	377585.12	1403702.91
21	381223.07	1402964.82	56	377669.80	1403414.23
22	381061.19	1402889.33	57	377751.63	1403439.25
23	381141.82	1402720.28	42	377890.46	1403481.69
19	381246.99	1402771.57	Контур 4.297.7		
Контур 4.297.5			58	378490.01	1405256.28
24	379035.41	1401944.69	59	378440.22	1405561.41
25	378903.71	1402236.75	60	378405.59	1405807.32
26	378807.63	1402462.75	61	378374.97	1406062.54
27	378704.97	1402718.15	62	378347.82	1406336.29
28	378610.60	1402968.05	63	378271.94	1406329.66
29	378519.71	1403224.73	64	378135.65	1406317.73
30	378434.29	1403483.04	65	378135.78	1406316.35
31	378387.12	1403633.54	66	378163.24	1406039.45
32	378331.77	1403616.62	67	378194.41	1405779.71
33	378175.29	1403568.78	68	378229.61	1405529.72
34	378223.26	1403415.72	69	378280.26	1405219.30
35	378310.19	1403152.87	70	378415.00	1405243.06
36	378402.60	1402891.89	58	378490.01	1405256.28
37	378501.70	1402629.70	Контур 4.297.8		
38	378603.03	1402377.86	71	376789.69	1408649.20
39	378704.27	1402140.01	72	376822.41	1408976.98
40	378834.65	1401851.08	73	376840.96	1409136.96
41	378956.69	1401907.98	74	376831.03	1409138.18
24	379035.41	1401944.69	75	376601.98	1409166.30
Контур 4.297.6			76	376583.11	1409003.49
42	377890.46	1403481.69	77	376549.84	1408670.19
43	377805.08	1403772.96	78	376662.93	1408660.29
44	377741.53	1404007.04	71	376789.69	1408649.20
45	377673.98	1404276.31	Контур 4.297.9		
46	377612.78	1404543.08	79	377309.40	1407895.24
47	377552.68	1404832.92	80	377324.74	1408219.02
48	377506.07	1405082.79	81	377342.34	1408475.09
49	377441.27	1405071.36	82	377352.51	1408599.96
50	377278.84	1405042.72	83	377269.41	1408607.23
51	377328.00	1404779.63	84	377122.65	1408620.07
52	377387.37	1404493.80	85	377112.30	1408492.98
53	377451.90	1404212.96	86	377094.41	1408232.61
54	377518.34	1403948.53	87	377078.81	1407903.29

Обозначение характерных точек границ	Координаты МСК-26 зона 1		Обозначение характерных точек границ	Координаты МСК-26 зона 1	
	X	Y		X	Y
88	377243.64	1407897.54	11	379535.42	1397504.91
79	377309.40	1407895.24	12	379639.92	1397387.63
Контур 4.297.10			13	379745.63	1397271.45
89	378302.21	1407642.51	14	379852.56	1397156.38
90	378307.92	1407860.37	15	379960.69	1397042.44
91	378231.79	1407863.03	16	380070.00	1396929.64
92	378095.06	1407867.80	17	380180.49	1396817.99
93	378089.26	1407646.23	1	380285.10	1396922.60
94	378226.05	1407643.84	Сектор 4.299	Набс 680.00 м – 685.00 м	
89	378302.21	1407642.51	Контур 4.299.1		
Контур 4.297.11			1	379365.90	1400830.56
95	377352.51	1406249.22	2	379252.56	1401030.89
96	377329.57	1406551.25	3	379200.09	1401001.81
97	377316.32	1406789.23	4	379058.82	1400923.50
98	377306.06	1407066.84	5	379174.07	1400719.81
99	377301.53	1407353.33	6	379256.13	1400767.19
100	377302.94	1407638.61	1	379365.90	1400830.56
101	377303.24	1407659.95	Контур 4.299.2		
102	377237.45	1407661.10	7	382158.60	1402641.74
103	377072.54	1407663.98	8	382191.19	1402659.81
104	377072.15	1407636.42	9	382109.35	1402810.55
105	377070.85	1407342.45	10	382015.52	1402760.67
106	377075.40	1407060.76	11	381965.56	1402734.10
107	377085.85	1406778.23	12	382048.76	1402580.85
108	377099.88	1406528.12	7	382158.60	1402641.74
109	377122.65	1406229.11	Контур 4.299.3		
110	377286.95	1406243.48	13	381778.16	1402834.31
95	377352.51	1406249.22	14	381699.42	1402992.24
Сектор 4.298	Набс 675.00 м – 681.61 м		15	381623.45	1402955.18
1	380285.10	1396922.60	16	381548.61	1402918.68
2	380415.80	1397053.30	17	381628.66	1402758.13
3	380157.97	1397317.89	18	381706.04	1402797.56
4	379952.26	1397538.78	13	381778.16	1402834.31
5	379740.77	1397775.68	Контур 4.299.4		
6	379551.35	1397996.68	19	381096.19	1402698.02
7	379526.78	1397976.07	20	381141.82	1402720.28
8	379296.42	1397782.78	21	381061.19	1402889.33
9	379330.15	1397742.72	22	381042.96	1402880.83
10	379432.16	1397623.28	23	380899.30	1402813.84

Обозначение характерных точек границ	Координаты МСК-26 зона 1		Обозначение характерных точек границ	Координаты МСК-26 зона 1	
	X	Y		X	Y
24	380981.28	1402641.98	43	377669.80	1403414.23
19	381096.19	1402698.02	Контур 4.299.7		
Контур 4.299.5			59	378280.26	1405219.30
25	378794.81	1401832.50	60	378229.61	1405529.72
26	378834.65	1401851.08	61	378194.41	1405779.71
27	378704.27	1402140.01	62	378163.24	1406039.45
28	378603.03	1402377.86	63	378135.78	1406316.35
29	378501.70	1402629.70	64	378135.65	1406317.73
30	378402.60	1402891.89	65	378042.08	1406309.55
31	378310.19	1403152.87	66	377923.48	1406299.17
32	378223.26	1403415.72	67	377923.82	1406295.43
33	378175.29	1403568.78	68	377951.51	1406016.37
34	378111.11	1403549.15	69	377983.22	1405752.10
35	377963.46	1403504.01	70	378019.00	1405498.02
36	378015.10	1403339.41	71	378070.51	1405182.31
37	378103.71	1403072.11	72	378187.76	1405202.99
38	378194.60	1402815.72	59	378280.26	1405219.30
39	378295.34	1402549.20	Контур 4.299.8		
40	378398.43	1402292.98	73	376549.84	1408670.19
41	378501.33	1402051.25	74	376583.11	1409003.49
42	378633.90	1401757.46	75	376601.98	1409166.30
25	378794.81	1401832.50	76	376438.39	1409186.39
Контур 4.299.6			77	376363.00	1409195.64
43	377669.80	1403414.23	78	376343.80	1409030.01
44	377585.12	1403702.91	79	376309.98	1408691.17
45	377518.34	1403948.53	80	376433.07	1408680.40
46	377451.90	1404212.96	73	376549.84	1408670.19
47	377387.37	1404493.80	Контур 4.299.9		
48	377328.00	1404779.63	81	377078.81	1407903.29
49	377278.84	1405042.72	82	377094.41	1408232.61
50	377231.52	1405034.38	83	377112.30	1408492.98
51	377051.60	1405002.65	84	377122.65	1408620.07
52	377101.61	1404735.09	85	377029.55	1408628.22
53	377161.96	1404444.52	86	376892.79	1408640.18
54	377227.61	1404158.79	87	376882.26	1408510.86
55	377295.14	1403890.02	88	376863.52	1408236.51
56	377363.01	1403640.39	89	376848.21	1407911.35
57	377449.15	1403346.77	90	377030.79	1407904.97
58	377539.80	1403374.49	81	377078.81	1407903.29

Обозначение характерных точек границ	Координаты МСК-26 зона 1		Обозначение характерных точек границ	Координаты МСК-26 зона 1	
	X	Y		X	Y
Контур 4.299.10			10	381901.85	1402700.22
91	378089.26	1407646.23	11	381821.77	1402657.64
92	378095.06	1407867.80	12	381906.33	1402501.90
93	378001.19	1407871.08	13	381964.87	1402534.35
94	377882.21	1407875.24	8	382048.76	1402580.85
95	377876.31	1407649.95	Контур 4.300.3		
96	377995.35	1407647.87	14	381591.33	1402739.11
91	378089.26	1407646.23	15	381628.66	1402758.13
Контур 4.299.11			16	381548.61	1402918.68
97	377122.65	1406229.11	17	381462.91	1402876.88
98	377099.88	1406528.12	18	381397.80	1402845.13
99	377085.85	1406778.23	19	381479.15	1402681.96
100	377075.40	1407060.76	14	381591.33	1402739.11
101	377070.85	1407342.45	Контур 4.300.4		
102	377072.15	1407636.42	20	380945.38	1402624.47
103	377072.54	1407663.98	21	380981.28	1402641.98
104	377024.50	1407664.82	22	380899.30	1402813.84
105	376841.84	1407668.00	23	380842.21	1402787.22
106	376841.45	1407639.97	24	380737.42	1402738.35
107	376840.12	1407341.02	25	380820.74	1402563.67
108	376844.75	1407054.68	20	380945.38	1402624.47
109	376855.38	1406767.23	Контур 4.300.5		
110	376869.64	1406513.06	26	378632.92	1401757.01
111	376892.79	1406209.00	27	378633.90	1401757.46
112	377074.78	1406224.92	28	378501.33	1402051.25
97	377122.65	1406229.11	29	378398.43	1402292.98
Сектор 4.300	Набс 685.00 м – 690.00 м		30	378295.34	1402549.20
Контур 4.300.1			31	378194.60	1402815.72
1	379174.07	1400719.81	32	378103.71	1403072.11
2	379058.82	1400923.50	33	378015.10	1403339.41
3	379057.66	1400922.86	34	377963.46	1403504.01
4	378915.23	1400843.91	35	377890.46	1403481.69
5	378865.08	1400816.11	36	377751.63	1403439.25
6	378982.23	1400609.05	37	377804.12	1403271.93
7	379016.33	1400628.74	38	377894.24	1403000.08
1	379174.07	1400719.81	39	377989.89	1402730.58
Контур 4.300.2			40	378088.98	1402468.70
8	382048.76	1402580.85	41	378197.50	1402199.26
9	381965.56	1402734.10	42	378298.38	1401962.48

Обозначение характерных точек границ	Координаты МСК-26 зона 1		Обозначение характерных точек границ	Координаты МСК-26 зона 1	
	X	Y		X	Y
43	378433.14	1401663.85	76	376863.52	1408236.51
44	378471.04	1401681.52	77	376882.26	1408510.86
26	378632.92	1401757.01	78	376892.79	1408640.18
Контур 4.300.6			79	376789.69	1408649.20
45	377449.15	1403346.77	80	376662.93	1408660.29
46	377363.01	1403640.39	81	376651.43	1408518.69
47	377295.14	1403890.02	82	376633.17	1408249.93
48	377227.61	1404158.79	83	376617.61	1407919.40
49	377161.96	1404444.52	84	376817.93	1407912.40
50	377101.61	1404735.09	75	376848.21	1407911.35
51	377051.60	1405002.65	Контур 4.300.9		
52	377021.77	1404997.39	85	377876.31	1407649.95
53	376824.37	1404962.59	86	377882.21	1407875.24
54	376875.22	1404690.54	87	377770.60	1407879.14
55	376936.55	1404395.24	88	377669.35	1407882.67
56	377003.32	1404104.63	89	377663.35	1407653.66
57	377074.34	1403822.40	90	377764.65	1407651.90
58	377140.91	1403577.88	85	377876.31	1407649.95
59	377228.49	1403279.31	Контур 4.300.10		
60	377327.97	1403309.72	91	376892.79	1406209.00
45	377449.15	1403346.77	92	376869.64	1406513.06
Контур 4.300.7			93	376855.38	1406767.23
61	378070.51	1405182.31	94	376844.75	1407054.68
62	378019.00	1405498.02	95	376840.12	1407341.02
63	377983.22	1405752.10	96	376841.45	1407639.97
64	377951.51	1406016.37	97	376841.84	1407668.00
65	377923.82	1406295.43	98	376811.54	1407668.53
66	377923.48	1406299.17	99	376611.13	1407672.03
67	377812.22	1406289.44	100	376610.65	1407637.11
68	377711.30	1406280.61	101	376609.39	1407339.59
69	377711.94	1406273.59	102	376614.34	1407039.24
70	377740.79	1405984.16	103	376625.38	1406746.26
71	377773.16	1405715.98	104	376639.39	1406498.00
72	377809.70	1405457.73	105	376662.93	1406188.89
73	377860.76	1405145.33	106	376862.60	1406206.35
74	377960.53	1405162.92	91	376892.79	1406209.00
61	378070.51	1405182.31	Сектор 4.301 Набс 685.00 м – 694.71 м		
Контур 4.300.8			1	376309.98	1408691.17
75	376848.21	1407911.35	2	376343.80	1409030.01

Обозначение характерных точек границ	Координаты МСК-26 зона 1		Обозначение характерных точек границ	Координаты МСК-26 зона 1	
	X	Y		X	Y
3	376363.00	1409195.64	23	380575.54	1402662.86
4	376045.74	1409234.60	24	380660.19	1402485.37
5	375898.90	1409252.63	19	380794.57	1402550.91
6	375886.50	1409148.65	Контур 4.302.5		
7	375869.26	1408992.52	25	378433.14	1401663.85
8	375853.66	1408836.21	26	378298.38	1401962.48
9	375844.17	1408731.93	27	378197.50	1402199.26
10	376203.21	1408700.51	28	378088.98	1402468.70
1	376309.98	1408691.17	29	377989.89	1402730.58
Сектор 4.302	Набс 690.00 м – 695.00 м		30	377894.24	1403000.08
Контур 4.302.1			31	377804.12	1403271.93
1	378982.23	1400609.05	32	377751.63	1403439.25
2	378865.08	1400816.11	33	377669.80	1403414.23
3	378772.79	1400764.96	34	377539.80	1403374.49
4	378671.35	1400708.72	35	377593.14	1403204.45
5	378790.40	1400498.30	36	377684.77	1402928.05
1	378982.23	1400609.05	37	377781.95	1402654.25
Контур 4.302.2			38	377882.62	1402388.20
6	381906.33	1402501.90	39	377992.97	1402114.22
7	381821.77	1402657.64	40	378099.31	1401864.90
8	381788.17	1402639.78	41	378232.39	1401570.24
9	381677.98	1402581.19	42	378309.15	1401606.03
10	381763.89	1402422.95	25	378433.14	1401663.85
11	381771.13	1402426.96	Контур 4.302.6		
6	381906.33	1402501.90	43	377228.49	1403279.31
Контур 4.302.3			44	377140.91	1403577.88
12	381476.61	1402680.67	45	377074.34	1403822.40
13	381479.15	1402681.96	46	377003.32	1404104.63
14	381397.80	1402845.13	47	376936.55	1404395.24
15	381302.36	1402798.58	48	376875.22	1404690.54
16	381246.99	1402771.57	49	376824.37	1404962.59
17	381329.65	1402605.79	50	376812.02	1404960.41
18	381361.90	1402622.22	51	376602.27	1404923.42
12	381476.61	1402680.67	52	376597.14	1404922.52
Контур 4.302.4			53	376648.82	1404645.99
19	380794.57	1402550.91	54	376713.28	1404336.13
20	380820.74	1402563.67	55	376779.04	1404050.47
21	380737.42	1402738.35	56	376851.19	1403763.73
22	380641.45	1402693.60	57	376921.29	1403506.61

Обозначение характерных точек границ	Координаты МСК-26 зона 1		Обозначение характерных точек границ	Координаты МСК-26 зона 1	
	X	Y		X	Y
58	377007.84	1403211.85	85	377663.35	1407653.66
59	377116.14	1403244.96	Контур 4.302.10		
43	377228.49	1403279.31	91	376662.93	1406188.89
Контур 4.302.7			92	376639.39	1406498.00
60	377860.76	1405145.33	93	376625.38	1406746.26
61	377809.70	1405457.73	94	376614.34	1407039.24
62	377773.16	1405715.98	95	376609.39	1407339.59
63	377740.79	1405984.16	96	376610.65	1407637.11
64	377711.94	1406273.59	97	376611.13	1407672.03
65	377711.30	1406280.61	98	376598.59	1407672.25
66	377582.36	1406269.33	99	376385.64	1407675.97
67	377499.13	1406262.04	100	376380.43	1407676.06
68	377500.14	1406250.89	101	376379.94	1407640.55
69	377529.08	1405960.91	102	376378.66	1407338.16
70	377561.99	1405688.22	103	376383.69	1407032.99
71	377599.11	1405425.88	104	376394.91	1406735.08
72	377651.01	1405108.34	105	376409.78	1406473.67
73	377733.30	1405122.85	106	376433.07	1406168.78
60	377860.76	1405145.33	107	376438.26	1406169.23
Контур 4.302.8			108	376650.43	1406187.79
74	376617.61	1407919.40	91	376662.93	1406188.89
75	376633.17	1408249.93	Сектор 4.303 Набс 695.00 м – 700.00 м		
76	376651.43	1408518.69	Контур 4.303.1		
77	376662.93	1408660.29	1	378776.53	1400490.29
78	376549.84	1408670.19	2	378790.40	1400498.30
79	376433.07	1408680.40	3	378671.35	1400708.72
80	376421.37	1408536.40	4	378630.36	1400686.00
81	376402.83	1408263.35	5	378487.92	1400607.05
82	376387.02	1407927.45	6	378477.61	1400601.33
83	376392.22	1407927.27	7	378598.57	1400387.54
84	376605.08	1407919.84	1	378776.53	1400490.29
74	376617.61	1407919.40	Контур 4.303.2		
Контур 4.302.9			8	381763.89	1402422.95
85	377663.35	1407653.66	9	381677.98	1402581.19
86	377669.35	1407882.67	10	381674.50	1402579.34
87	377540.00	1407887.19	11	381560.83	1402518.90
88	377456.50	1407890.10	12	381534.19	1402504.73
89	377450.40	1407657.38	13	381621.46	1402344.00
90	377533.94	1407655.92	8	381763.89	1402422.95

Обозначение характерных точек границ	Координаты МСК-26 зона 1		Обозначение характерных точек границ	Координаты МСК-26 зона 1	
	X	Y		X	Y
Контур 4.303.3			46	376851.19	1403763.73
14	381329.65	1402605.79	47	376779.04	1404050.47
15	381246.99	1402771.57	48	376713.28	1404336.13
16	381141.82	1402720.28	49	376648.82	1404645.99
17	381096.19	1402698.02	50	376597.14	1404922.52
18	381180.15	1402529.61	51	376392.52	1404886.44
19	381247.19	1402563.77	52	376369.91	1404882.45
14	381329.65	1402605.79	53	376424.30	1404591.94
Контур 4.303.4			54	376487.90	1404286.68
20	380643.76	1402477.36	55	376557.12	1403986.44
21	380660.19	1402485.37	56	376628.04	1403705.06
22	380575.54	1402662.86	57	376699.23	1403443.94
23	380440.70	1402599.99	58	376787.18	1403144.39
24	380413.65	1402587.38	59	376904.31	1403180.20
25	380499.65	1402407.07	44	377007.84	1403211.85
20	380643.76	1402477.36	Контур 4.303.7		
Контур 4.303.5			60	377651.01	1405108.34
26	378232.39	1401570.24	61	377599.11	1405425.88
27	378099.31	1401864.90	62	377561.99	1405688.22
28	377992.97	1402114.22	63	377529.08	1405960.91
29	377882.62	1402388.20	64	377500.14	1406250.89
30	377781.95	1402654.25	65	377499.13	1406262.04
31	377684.77	1402928.05	66	377352.51	1406249.22
32	377593.14	1403204.45	67	377286.95	1406243.48
33	377539.80	1403374.49	68	377288.42	1406227.40
34	377449.15	1403346.77	69	377317.37	1405937.65
35	377327.97	1403309.72	70	377350.83	1405660.45
36	377382.16	1403136.97	71	377388.52	1405394.03
37	377475.30	1402856.02	72	377441.27	1405071.36
38	377574.01	1402577.93	73	377506.07	1405082.79
39	377679.63	1402299.05	60	377651.01	1405108.34
40	377788.43	1402029.18	Контур 4.303.8		
41	377896.44	1401775.98	74	376387.02	1407927.45
42	378031.63	1401476.62	75	376402.83	1408263.35
43	378147.27	1401530.54	76	376421.37	1408536.40
26	378232.39	1401570.24	77	376433.07	1408680.40
Контур 4.303.6			78	376309.98	1408691.17
44	377007.84	1403211.85	79	376203.21	1408700.51
45	376921.29	1403506.61	80	376191.32	1408554.10

Обозначение характерных точек границ	Координаты МСК-26 зона 1		Обозначение характерных точек границ	Координаты МСК-26 зона 1	
	X	Y		X	Y
81	376172.49	1408276.76	Контур 4.304.2		
82	376156.42	1407935.50	7	381577.39	1402319.57
83	376179.37	1407934.70	8	381621.46	1402344.00
74	376387.02	1407927.45	9	381534.19	1402504.73
Контур 4.303.9			10	381447.15	1402458.46
84	377450.40	1407657.38	11	381390.40	1402428.28
85	377456.50	1407890.10	12	381479.03	1402265.05
86	377309.40	1407895.24	7	381577.39	1402319.57
87	377243.64	1407897.54	Контур 4.304.3		
88	377237.45	1407661.10	13	381132.48	1402505.32
89	377303.24	1407659.95	14	381180.15	1402529.61
84	377450.40	1407657.38	15	381096.19	1402698.02
Контур 4.303.10			16	380981.28	1402641.98
90	376433.07	1406168.78	17	380945.38	1402624.47
91	376409.78	1406473.67	18	381030.65	1402453.44
92	376394.91	1406735.08	13	381132.48	1402505.32
93	376383.69	1407032.99	Контур 4.304.4		
94	376378.66	1407338.16	19	380492.95	1402403.80
95	376379.94	1407640.55	20	380499.65	1402407.07
96	376380.43	1407676.06	21	380413.65	1402587.38
97	376172.69	1407679.68	22	380251.77	1402511.89
98	376149.73	1407680.09	23	380339.11	1402328.77
99	376149.13	1407637.09	24	380342.15	1402330.25
100	376147.99	1407326.58	19	380492.95	1402403.80
101	376153.04	1407026.74	Контур 4.304.5		
102	376164.45	1406723.91	25	377985.38	1401455.06
103	376179.55	1406458.45	26	378031.63	1401476.62
104	376203.21	1406148.66	27	377896.44	1401775.98
105	376226.08	1406150.67	28	377788.43	1402029.18
90	376433.07	1406168.78	29	377679.63	1402299.05
Сектор 4.304	Набс 700.00 м – 705.00 м		30	377574.01	1402577.93
Контур 4.304.1			31	377475.30	1402856.02
1	378536.73	1400351.84	32	377382.16	1403136.97
2	378598.57	1400387.54	33	377327.97	1403309.72
3	378477.61	1400601.33	34	377228.49	1403279.31
4	378345.49	1400528.10	35	377116.14	1403244.96
5	378283.88	1400493.94	36	377174.22	1403059.99
6	378406.74	1400276.79	37	377269.04	1402774.64
1	378536.73	1400351.84	38	377366.07	1402501.61

Обозначение характерных точек границ	Координаты МСК-26 зона 1		Обозначение характерных точек границ	Координаты МСК-26 зона 1	
	X	Y		X	Y
39	377473.33	1402218.40	9	376024.15	1404768.32
40	377583.90	1401944.15	10	376052.78	1404613.87
41	377693.56	1401687.07	11	376083.02	1404459.73
42	377830.87	1401383.01	12	376114.87	1404305.91
25	377985.38	1401455.06	13	376148.34	1404152.44
Контур 4.304.6			14	376183.41	1403999.33
43	377441.27	1405071.36	15	376220.07	1403846.59
44	377388.52	1405394.03	16	376258.34	1403694.24
45	377350.83	1405660.45	17	376298.20	1403542.30
46	377317.37	1405937.65	18	376339.65	1403390.79
47	377288.42	1406227.40	19	376382.68	1403239.72
48	377286.95	1406243.48	20	376427.30	1403089.11
49	377122.65	1406229.11	21	376442.52	1403039.01
50	377074.78	1406224.92	1	376787.18	1403144.39
51	377076.27	1406208.59	Контур 4.305.2		
52	377106.72	1405904.77	22	376203.21	1406148.66
53	377139.66	1405632.69	23	376179.55	1406458.45
54	377177.93	1405362.18	24	376164.45	1406723.91
55	377231.52	1405034.38	25	376153.04	1407026.74
56	377278.84	1405042.72	26	376147.99	1407326.58
43	377441.27	1405071.36	27	376149.13	1407637.09
Контур 4.304.7			28	376149.73	1407680.09
57	377237.45	1407661.10	29	375789.37	1407686.38
58	377243.64	1407897.54	30	375787.91	1407581.67
59	377078.81	1407903.29	31	375787.09	1407424.59
60	377030.79	1407904.97	32	375787.91	1407267.51
61	377024.50	1407664.82	33	375790.38	1407110.45
62	377072.54	1407663.98	34	375794.49	1406953.43
57	377237.45	1407661.10	35	375800.25	1406796.45
Сектор 4.305	Набс 700.00 м – 707.81 м		36	375807.65	1406639.55
Контур 4.305.1			37	375816.69	1406482.73
1	376787.18	1403144.39	38	375827.37	1406326.02
2	376699.23	1403443.94	39	375839.70	1406169.42
3	376628.04	1403705.06	40	375844.17	1406117.25
4	376557.12	1403986.44	22	376203.21	1406148.66
5	376487.90	1404286.68	Контур 4.305.3		
6	376424.30	1404591.94	41	376156.42	1407935.50
7	376369.91	1404882.45	42	376172.49	1408276.76
8	376014.97	1404819.87	43	376191.32	1408554.10

Обозначение характерных точек границ	Координаты МСК-26 зона 1		Обозначение характерных точек границ	Координаты МСК-26 зона 1	
	X	Y		X	Y
44	376203.21	1408700.51	23	380089.88	1402436.40
45	375844.17	1408731.93	24	380178.57	1402250.47
46	375839.70	1408679.76	25	380191.34	1402256.70
47	375827.37	1408523.16	20	380339.11	1402328.77
48	375816.69	1408366.45	Контур 4.306.5		
49	375807.65	1408209.63	26	377823.50	1401379.57
50	375800.25	1408052.72	27	377830.87	1401383.01
51	375796.23	1407948.08	28	377693.56	1401687.07
41	376156.42	1407935.50	29	377583.90	1401944.15
Сектор 4.306	Набс 705.00 м – 710.00 м		30	377473.33	1402218.40
Контур 4.306.1			31	377366.07	1402501.61
1	378406.74	1400276.79	32	377269.04	1402774.64
2	378283.88	1400493.94	33	377174.22	1403059.99
3	378203.06	1400449.15	34	377116.14	1403244.96
4	378090.14	1400386.55	35	377007.84	1403211.85
5	378214.90	1400166.03	36	376904.31	1403180.20
6	378296.93	1400213.39	37	376963.29	1402992.36
1	378406.74	1400276.79	38	377059.62	1402702.46
Контур 4.306.2			39	377161.58	1402415.84
7	381479.03	1402265.05	40	377267.03	1402137.75
8	381390.40	1402428.28	41	377383.21	1401849.82
9	381333.48	1402398.01	42	377490.68	1401598.15
10	381246.61	1402351.83	43	377630.12	1401289.39
11	381336.59	1402186.09	44	377661.61	1401304.08
12	381383.66	1402212.18	26	377823.50	1401379.57
7	381479.03	1402265.05	Контур 4.306.6		
Контур 4.306.3			45	377231.52	1405034.38
13	381017.76	1402446.87	46	377177.93	1405362.18
14	381030.65	1402453.44	47	377139.66	1405632.69
15	380945.38	1402624.47	48	377106.72	1405904.77
16	380820.74	1402563.67	49	377076.27	1406208.59
17	380794.57	1402550.91	50	377074.78	1406224.92
18	380881.15	1402377.26	51	376892.79	1406209.00
19	380903.05	1402388.42	52	376862.60	1406206.35
13	381017.76	1402446.87	53	376864.61	1406184.29
Контур 4.306.4			54	376895.03	1405881.35
20	380339.11	1402328.77	55	376929.70	1405595.74
21	380251.77	1402511.89	56	376968.80	1405320.79
22	380239.94	1402506.37	57	377021.77	1404997.39

Обозначение характерных точек границ	Координаты МСК-26 зона I		Обозначение характерных точек границ	Координаты МСК-26 зона I	
	X	Y		X	Y
58	377051.60	1405002.65	13	380178.57	1402250.47
45	377231.52	1405034.38	14	380089.88	1402436.40
Контур 4.306.7			15	380039.19	1402412.76
59	377024.50	1407664.82	16	379928.00	1402360.91
60	377030.79	1407904.97	17	380018.02	1402172.17
61	376848.21	1407911.35	18	380040.53	1402183.14
62	376817.93	1407912.40	13	380178.57	1402250.47
63	376811.54	1407668.53	Контур 4.308.4		
64	376841.84	1407668.00	19	377021.77	1404997.39
59	377024.50	1407664.82	20	376968.80	1405320.79
Сектор 4.307	Набс 706.86 м – 720.00 м		21	376929.70	1405595.74
1	383115.87	1403345.73	22	376895.03	1405881.35
2	383228.78	1403405.76	23	376864.61	1406184.29
3	383157.77	1403401.52	24	376862.60	1406206.35
4	383032.14	1403400.21	25	376662.93	1406188.89
5	382906.66	1403406.78	26	376650.43	1406187.79
6	382902.41	1403407.14	27	376652.47	1406165.39
7	382853.16	1403382.05	28	376683.34	1405857.94
8	382924.92	1403244.20	29	376718.56	1405567.82
9	382972.08	1403269.28	30	376758.24	1405288.78
1	383115.87	1403345.73	31	376812.02	1404960.41
Сектор 4.308	Набс 710.00 м – 715.00 м		32	376824.37	1404962.59
Контур 4.308.1			19	377021.77	1404997.39
1	381336.59	1402186.09	Контур 4.308.5		
2	381246.61	1402351.83	33	376811.54	1407668.53
3	381219.80	1402337.57	34	376817.93	1407912.40
4	381106.13	1402277.13	35	376617.61	1407919.40
5	381102.82	1402275.37	36	376605.08	1407919.84
6	381194.16	1402107.14	37	376598.59	1407672.25
1	381336.59	1402186.09	38	376611.13	1407672.03
Контур 4.308.2			33	376811.54	1407668.53
7	380881.15	1402377.26	Сектор 4.309	Набс 710.00 м – 720.90 м	
8	380794.57	1402550.91	Контур 4.309.1		
9	380660.19	1402485.37	1	378057.13	1400074.94
10	380643.76	1402477.36	2	378214.90	1400166.03
11	380731.65	1402301.09	3	378090.14	1400386.55
12	380788.34	1402329.97	4	378060.62	1400370.19
7	380881.15	1402377.26	5	377667.79	1400152.44
Контур 4.308.3			6	377718.88	1400061.03

Обозначение характерных точек границ	Координаты МСК-26 зона 1		Обозначение характерных точек границ	Координаты МСК-26 зона 1	
	X	Y		X	Y
7	377796.71	1399924.59	7	380673.63	1402271.52
1	378057.13	1400074.94	8	380731.65	1402301.09
Контур 4.309.2			9	380643.76	1402477.36
8	377499.73	1401228.59	10	380499.65	1402407.07
9	377630.12	1401289.39	11	380492.95	1402403.80
10	377490.68	1401598.15	12	380582.15	1402224.91
11	377383.21	1401849.82	7	380673.63	1402271.52
12	377267.03	1402137.75	Контур 4.310.3		
13	377161.58	1402415.84	13	380018.02	1402172.17
14	377059.62	1402702.46	14	379928.00	1402360.91
15	376963.29	1402992.36	15	379838.43	1402319.15
16	376904.31	1403180.20	16	379766.11	1402285.42
17	376787.18	1403144.39	17	379857.48	1402093.86
18	376442.52	1403039.01	18	379889.72	1402109.59
19	376473.48	1402938.98	13	380018.02	1402172.17
20	376521.24	1402789.33	Контур 4.310.4		
21	376570.56	1402640.20	19	376812.02	1404960.41
22	376621.44	1402491.59	20	376758.24	1405288.78
23	376673.88	1402343.52	21	376718.56	1405567.82
24	376727.86	1402196.01	22	376683.34	1405857.94
25	376783.38	1402049.07	23	376652.47	1406165.39
26	376840.44	1401902.72	24	376650.43	1406187.79
27	376899.03	1401756.98	25	376438.26	1406169.23
28	376959.14	1401611.86	26	376440.88	1406140.35
29	377020.77	1401467.37	27	376471.64	1405834.52
30	377083.91	1401323.54	28	376507.41	1405539.91
31	377148.55	1401180.38	29	376547.68	1405256.77
32	377192.47	1401085.32	30	376602.27	1404923.42
8	377499.73	1401228.59	19	376812.02	1404960.41
Сектор 4.310	Набс 715.00 м – 720.00 м		Контур 4.310.5		
Контур 4.310.1			31	376598.59	1407672.25
1	381189.92	1402104.79	32	376605.08	1407919.84
2	381194.16	1402107.14	33	376392.22	1407927.27
3	381102.82	1402275.37	34	376385.64	1407675.97
4	380992.45	1402216.69	31	376598.59	1407672.25
5	380959.03	1402198.92	Сектор 4.311	Набс 725.00 м – 734.00 м	
6	381051.73	1402028.19	Контур 4.311.1		
1	381189.92	1402104.79	1	376369.91	1404882.45
Контур 4.310.2			2	376392.52	1404886.44

Обозначение характерных точек границ	Координаты МСК-26 зона 1		Обозначение характерных точек границ	Координаты МСК-26 зона 1	
	X	Y		X	Y
3	376337.12	1405224.75	4	377305.18	1400849.02
4	376296.27	1405511.99	5	377351.41	1400755.06
5	376261.07	1405800.95	6	377421.99	1400614.73
6	376228.75	1406121.37	1	377741.62	1400777.59
7	376226.08	1406150.67	Сектор 4.314	Набс 825.00 м – 838.79 м	
8	376203.21	1406148.66	1	378060.62	1400370.19
9	375844.17	1406117.25	2	377939.45	1400593.38
10	375853.66	1406012.96	3	377923.23	1400584.75
11	375869.26	1405856.66	4	377542.87	1400382.52
12	375886.50	1405700.53	5	377567.54	1400336.33
13	375905.37	1405544.59	6	377642.49	1400198.28
14	375925.87	1405388.86	7	377667.79	1400152.44
15	375948.00	1405233.34	1	378060.62	1400370.19
16	375971.76	1405078.07	Сектор 4.315	Набс 895.00 м – 900.00 м	
17	375997.15	1404923.06	1	378945.97	1401128.56
18	376014.97	1404819.87	2	378946.30	1401128.73
1	376369.91	1404882.45	3	378838.23	1401336.34
Контур 4.311.2			4	378788.13	1401310.82
19	376172.69	1407679.68	5	378723.52	1401277.89
20	376179.37	1407934.70	6	378832.63	1401068.29
21	376156.42	1407935.50	1	378945.97	1401128.56
22	375796.23	1407948.08	Сектор 4.316	Набс 900.00 м – 905.00 м	
23	375794.49	1407895.75	1	378802.18	1401052.10
24	375790.38	1407738.73	2	378832.63	1401068.29
25	375789.37	1407686.38	3	378723.52	1401277.89
26	376149.73	1407680.09	4	378638.63	1401234.64
19	376172.69	1407679.68	5	378608.81	1401219.44
Сектор 4.312	Набс 790.00 м – 799.49 м		6	378718.95	1401007.85
1	377609.89	1400997.64	1	378802.18	1401052.10
2	377499.73	1401228.59	Сектор 4.317	Набс 905.00 м – 910.00 м	
3	377192.47	1401085.32	1	378718.95	1401007.85
4	377214.68	1401037.90	2	378608.81	1401219.44
5	377282.31	1400896.12	3	378494.09	1401160.99
6	377305.18	1400849.02	4	378605.28	1400947.41
1	377609.89	1400997.64	5	378658.39	1400975.65
Сектор 4.313	Набс 815.00 м – 825.69 м		1	378718.95	1401007.85
1	377741.62	1400777.59	Сектор 4.318	Набс 910.00 м – 915.00 м	
2	377627.61	1401006.28	1	378605.28	1400947.41
3	377609.89	1400997.64	2	378494.09	1401160.99

Обозначение характерных точек границ	Координаты МСК-26 зона 1		Обозначение характерных точек границ	Координаты МСК-26 зона 1	
	X	Y		X	Y
3	378489.13	1401158.47	4	378036.91	1400645.20
4	378379.38	1401102.55	5	378083.24	1400669.83
5	378491.60	1400886.96	1	378150.58	1400705.64
6	378514.61	1400899.19	Сектор 4.323	Набс 935.00 м – 940.00 м	
1	378605.28	1400947.41	1	378036.91	1400645.20
Сектор 4.319	Набс 915.00 м – 920.00 м		2	377920.53	1400868.75
1	378491.60	1400886.96	3	377891.13	1400853.77
2	378379.38	1401102.55	4	377805.82	1400810.30
3	378339.63	1401082.29	5	377923.23	1400584.75
4	378264.67	1401044.10	6	377939.45	1400593.38
5	378377.93	1400826.52	1	378036.91	1400645.20
1	378491.60	1400886.96	Сектор 4.324	Набс 940.00 м – 956.73 м	
Сектор 4.320	Набс 920.00 м – 925.00 м		1	377923.23	1400584.75
1	378370.82	1400822.74	2	377805.82	1400810.30
2	378377.93	1400826.52	3	377741.62	1400777.59
3	378264.67	1401044.10	4	377421.99	1400614.73
4	378190.13	1401006.12	5	377494.04	1400475.15
5	378149.96	1400985.65	6	377542.87	1400382.52
6	378264.26	1400766.08	1	377923.23	1400584.75
1	378370.82	1400822.74	Сектор 4.325	Набс 565.00 м – 570.00 м	
Сектор 4.321	Набс 925.00 м – 930.00 м		1	382399.50	1406815.82
1	378227.03	1400746.29	2	382384.92	1407069.82
2	378264.26	1400766.08	3	382378.95	1407267.92
3	378149.96	1400985.65	4	382377.94	1407517.69
4	378040.63	1400929.94	5	382378.69	1407571.36
5	378035.24	1400927.20	6	382348.30	1407571.89
6	378150.58	1400705.64	7	382147.99	1407575.39
1	378227.03	1400746.29	8	382146.70	1407415.92
Сектор 4.322	Набс 930.00 м – 935.00 м		9	382150.59	1407165.15
1	378150.58	1400705.64	10	382159.01	1406963.70
2	378035.24	1400927.20	11	382254.62	1406906.07
3	377920.53	1400868.75	1	382399.50	1406815.82

8.7. Графическое изображение границ секторов четвертой подзоны приаэродромной территории аэродрома гражданской авиации Минеральные Воды приведено на схемах 5.3 – 5.5.

Схема 5.3

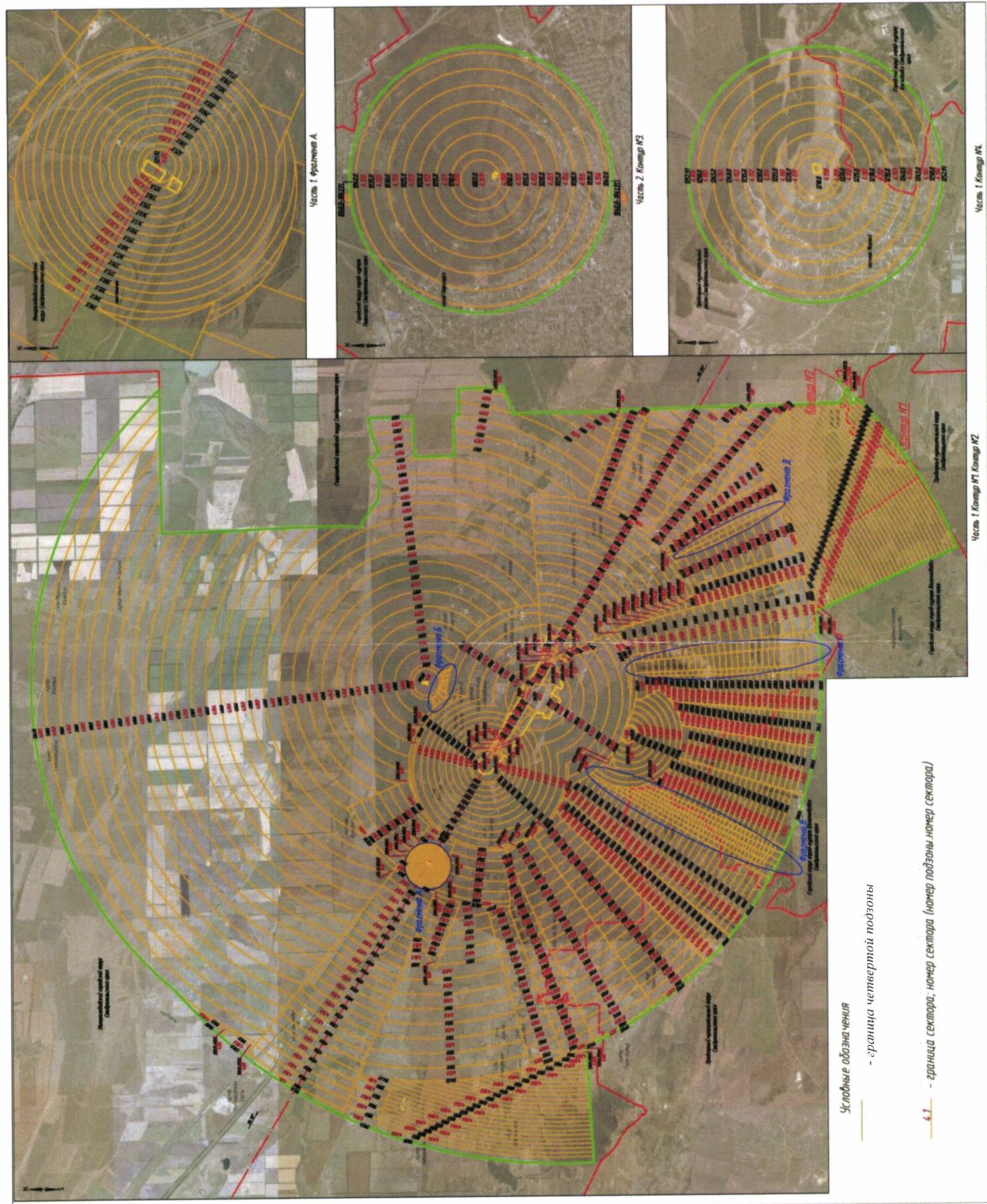

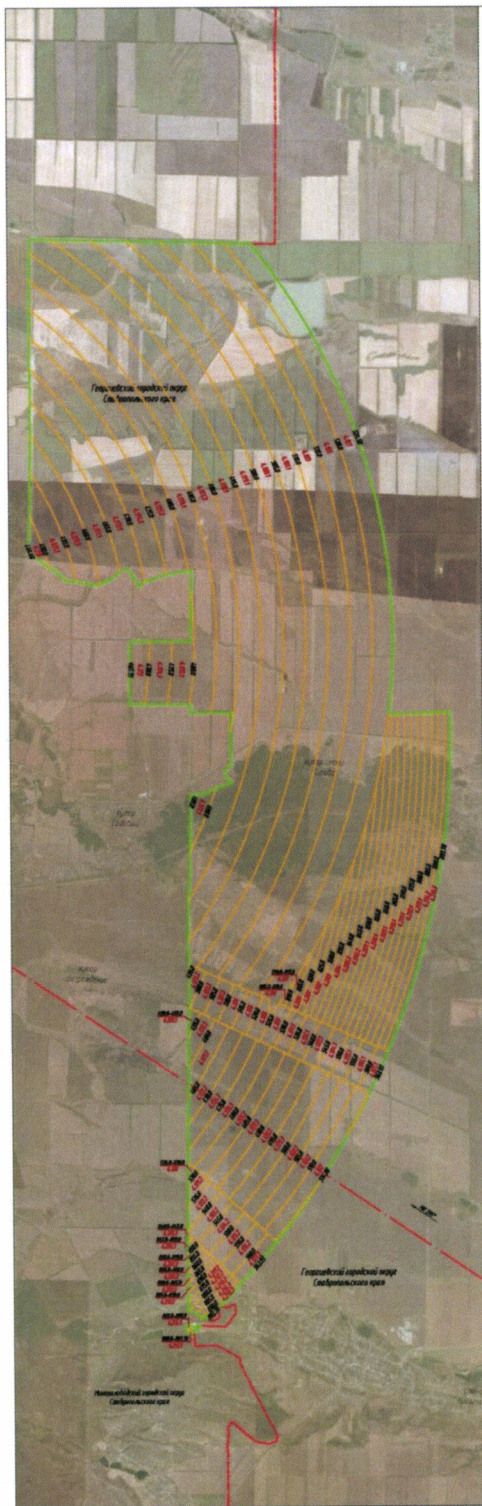

Условные обозначения

- граница четвертой подзоны

Схема 5.5

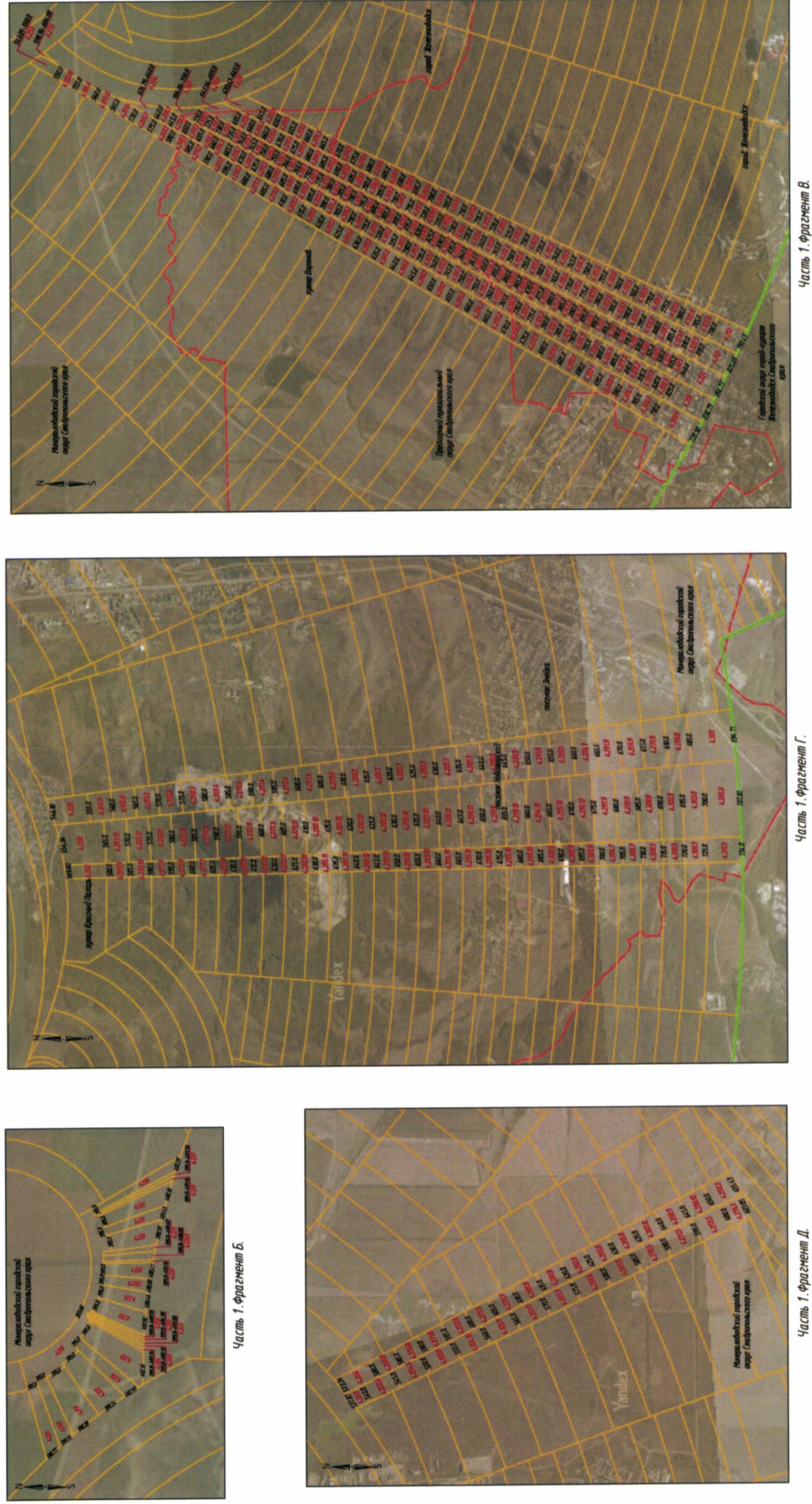

9. Описание границ пятой подзоны:

9.1. Пятая подзона приаэродромной территории аэродрома гражданской авиации Минеральные Воды выделена по границам, установленным исходя из требований безопасности полетов и промышленной безопасности опасных производственных объектов с учетом максимального радиуса зон поражения в случаях происшествий техногенного характера на опасных производственных объектах.

9.2. Перечень координат характерных точек границ пятой подзоны приаэродромной территории аэродрома гражданской авиации Минеральные Воды приведен в таблицах 6.1 и 6.2.

Таблица 6.1

Обозначение характерных точек границ	Координаты МСК-26 зона 1		Обозначение характерных точек границ	Координаты МСК-26 зона 1	
	X	Y		X	Y
Контур 1			12	381426.40	1417649.97
1	407634.11	1381712.59	13	381072.44	1417662.41
2	388233.54	1405030.40	14	380718.91	1417671.12
3	387977.09	1404874.72	15	380588.12	1417674.34
4	399712.49	1376903.61	16	380028.42	1417690.59
1	407634.11	1381712.59	17	379924.52	1417685.21
Контур 2			18	379888.18	1417685.91
5	386209.82	1408364.01	19	379878.88	1417686.04
6	382320.15	1417634.96	20	379468.19	1417694.64
7	382231.51	1417636.40	21	378906.92	1417713.49
8	382218.86	1417636.61	22	378516.36	1417721.04
9	381929.13	1417641.25	23	378030.93	1417730.42
10	381741.73	1417641.34	24	385953.38	1408208.33
11	381432.85	1417649.75	5	386209.82	1408364.01

Таблица 6.2

Обозначение характерных точек границ	Координаты МСК-26 зона 2		Обозначение характерных точек границ	Координаты МСК-26 зона 2	
	X	Y		X	Y
Контур 1			6	378990.51	2177703.24
1	382492.75	2177750.07	7	379552.11	2177704.85
2	373967.75	2196154.18	8	379962.84	2177711.25
3	366227.08	2191059.04	9	379972.14	2177711.45
4	378203.39	2177689.72	10	380008.49	2177712.08
5	378599.94	2177696.53	11	380112.11	2177721.24

Обозначение характерных точек границ	Координаты МСК-26 зона 2		Обозначение характерных точек границ	Координаты МСК-26 зона 2	
	X	Y		X	Y
12	380672.04	2177725.43	18	382013.39	2177741.28
13	380802.87	2177726.97	19	382303.10	2177747.21
14	381156.50	2177731.16	20	382315.76	2177747.45
15	381510.66	2177731.65	21	382448.57	2177750.15
16	381517.12	2177731.67	1	382492.75	2177750.07
17	381826.11	2177734.53			

9.3. Муниципальные образования, в границах территорий которых полностью или частично расположена пятая подзона приаэродромной территории аэродрома гражданской авиации Минеральные Воды, приведены в таблице 6.3.

Таблица 6.3

№ п/п	Муниципальное образование
1	Андроповский муниципальный округ
2	Минераловодский городской округ
3	Георгиевский городской округ

9.4. Перечень кадастровых кварталов, в границах территорий которых полностью или частично расположена пятая подзона приаэродромной территории аэродрома гражданской авиации Минеральные Воды, приведен в таблице 6.4.

Таблица 6.4

№ п/п	Номера кадастровых кварталов				
	1	2	3	4	5
1	26:17:000000	26:17:100901	26:17:101201	26:17:101401	26:17:101402
2	26:23:000000	26:23:060407	26:23:070415	26:23:070819	26:23:130404
3	26:23:030312	26:23:060408	26:23:070416	26:23:080303	26:23:130405
4	26:23:060101	26:23:060501	26:23:070501	26:23:080308	26:23:130409
5	26:23:060102	26:23:060502	26:23:070503	26:23:100105	26:23:140101
6	26:23:060103	26:23:060503	26:23:070504	26:23:100106	26:23:140102
7	26:23:060104	26:23:060504	26:23:070505	26:23:100113	26:23:140103
8	26:23:060105	26:23:060505	26:23:070506	26:23:130101	26:23:140104
9	26:23:060106	26:23:060506	26:23:070507	26:23:130102	26:23:140115
10	26:23:060107	26:23:060507	26:23:070508	26:23:130103	26:23:140117
11	26:23:060108	26:23:060508	26:23:070601	26:23:130104	26:23:140119

12	26:23:060109	26:23:060509	26:23:070602	26:23:130105	26:23:140603
13	26:23:060110	26:23:060510	26:23:070603	26:23:130106	26:23:140604
14	26:23:060111	26:23:060511	26:23:070604	26:23:130107	26:23:140605
15	26:23:060201	26:23:060512	26:23:070605	26:23:130108	26:23:140607
16	26:23:060210	26:23:060513	26:23:070606	26:23:130109	26:23:140608
17	26:23:060211	26:23:060514	26:23:070607	26:23:130201	26:23:140701
18	26:23:060212	26:23:060515	26:23:070608	26:23:130202	26:23:140702
19	26:23:060213	26:23:060516	26:23:070609	26:23:130204	26:23:140703
20	26:23:060214	26:23:070201	26:23:070610	26:23:130205	26:23:140704
21	26:23:060301	26:23:070202	26:23:070706	26:23:130206	26:23:140705
22	26:23:060302	26:23:070203	26:23:070707	26:23:130207	26:23:140706
23	26:23:060303	26:23:070204	26:23:070708	26:23:130208	26:23:140707
24	26:23:060304	26:23:070301	26:23:070709	26:23:130209	26:23:140708
25	26:23:060305	26:23:070302	26:23:070801	26:23:130210	26:23:140709
26	26:23:060306	26:23:070303	26:23:070802	26:23:130211	26:23:140710
27	26:23:060307	26:23:070304	26:23:070803	26:23:130212	26:23:140711
28	26:23:060308	26:23:070305	26:23:070804	26:23:130213	26:23:140712
29	26:23:060309	26:23:070401	26:23:070805	26:23:130214	26:23:140713
30	26:23:060310	26:23:070402	26:23:070806	26:23:130215	26:23:140714
31	26:23:060311	26:23:070403	26:23:070807	26:23:130216	26:23:140715
32	26:23:060312	26:23:070404	26:23:070808	26:23:130217	26:23:140716
33	26:23:060313	26:23:070405	26:23:070809	26:23:130218	26:23:140717
34	26:23:060314	26:23:070406	26:23:070810	26:23:130219	26:23:140718
35	26:23:060315	26:23:070407	26:23:070811	26:23:130220	26:23:140719
36	26:23:060316	26:23:070408	26:23:070812	26:23:130223	26:23:140720
37	26:23:060401	26:23:070409	26:23:070813	26:23:130303	26:23:140723
38	26:23:060402	26:23:070410	26:23:070814	26:23:130304	26:23:140724
39	26:23:060403	26:23:070411	26:23:070815	26:23:130305	26:23:140725
40	26:23:060404	26:23:070412	26:23:070816	26:23:130401	26:23:140726
41	26:23:060405	26:23:070413	26:23:070817	26:23:130402	26:23:140727
42	26:23:060406	26:23:070414	26:23:070818	26:23:130403	26:23:140728
43	26:23:140729	26:23:140730	26:24:040438	26:24:040514	26:24:040535
44	26:24:000000	26:24:040419	26:24:040439	26:24:040516	26:24:040536
45	26:24:040301	26:24:040420	26:24:040440	26:24:040517	26:24:040537
46	26:24:040304	26:24:040421	26:24:040441	26:24:040518	26:24:040538
47	26:24:040308	26:24:040422	26:24:040442	26:24:040519	26:24:040539
48	26:24:040309	26:24:040423	26:24:040443	26:24:040520	26:24:040540
49	26:24:040310	26:24:040424	26:24:040445	26:24:040521	26:24:040541
50	26:24:040311	26:24:040425	26:24:040446	26:24:040522	26:24:040542
51	26:24:040312	26:24:040426	26:24:040447	26:24:040523	26:24:040543
52	26:24:040313	26:24:040427	26:24:040448	26:24:040524	26:24:040544
53	26:24:040314	26:24:040428	26:24:040449	26:24:040525	26:24:040545
54	26:24:040315	26:24:040429	26:24:040456	26:24:040526	26:24:040548
55	26:24:040316	26:24:040430	26:24:040457	26:24:040527	26:24:040551
56	26:24:040317	26:24:040431	26:24:040458	26:24:040528	26:24:040601
57	26:24:040318	26:24:040432	26:24:040459	26:24:040529	26:24:040602
58	26:24:040319	26:24:040433	26:24:040460	26:24:040530	26:24:040603

59	26:24:040414	26:24:040434	26:24:040507	26:24:040531	26:24:040604
60	26:24:040415	26:24:040435	26:24:040511	26:24:040532	26:24:040605
61	26:24:040416	26:24:040436	26:24:040512	26:24:040533	26:24:040606
62	26:24:040417	26:24:040437	26:24:040513	26:24:040534	26:24:040607
63	26:24:040418	26:25:081503	26:25:110319	26:25:110358	26:25:110725
64	26:25:000000	26:25:081506	26:25:110320	26:25:110359	26:25:110727
65	26:25:080301	26:25:081507	26:25:110321	26:25:110360	26:25:110728
66	26:25:080302	26:25:081508	26:25:110322	26:25:110361	26:25:110729
67	26:25:080303	26:25:081512	26:25:110323	26:25:110401	26:25:110730
68	26:25:080401	26:25:081513	26:25:110324	26:25:110402	26:25:110731
69	26:25:080402	26:25:081514	26:25:110325	26:25:110403	26:25:110801
70	26:25:080403	26:25:081517	26:25:110326	26:25:110404	26:25:110802
71	26:25:080501	26:25:081518	26:25:110327	26:25:110406	26:25:110803
72	26:25:080502	26:25:081519	26:25:110328	26:25:110407	26:25:110901
73	26:25:080503	26:25:081520	26:25:110329	26:25:110408	26:25:110902
74	26:25:080504	26:25:081521	26:25:110330	26:25:110409	26:25:110903
75	26:25:080601	26:25:081522	26:25:110331	26:25:110501	26:25:111301
76	26:25:080602	26:25:081523	26:25:110332	26:25:110601	26:25:111302
77	26:25:080603	26:25:081524	26:25:110333	26:25:110602	26:25:111303
78	26:25:080604	26:25:081525	26:25:110334	26:25:110603	26:25:111304
79	26:25:080605	26:25:081526	26:25:110335	26:25:110604	26:25:111305
80	26:25:080606	26:25:090901	26:25:110336	26:25:110701	26:25:111308
81	26:25:080607	26:25:090902	26:25:110337	26:25:110702	26:25:111309
82	26:25:080608	26:25:110101	26:25:110338	26:25:110703	26:25:111310
83	26:25:080701	26:25:110102	26:25:110339	26:25:110704	26:25:111311
84	26:25:080702	26:25:110301	26:25:110340	26:25:110705	26:25:111312
85	26:25:080810	26:25:110302	26:25:110341	26:25:110706	26:25:111313
86	26:25:080811	26:25:110303	26:25:110342	26:25:110707	26:25:111314
87	26:25:080812	26:25:110304	26:25:110343	26:25:110708	26:25:111315
88	26:25:080813	26:25:110305	26:25:110344	26:25:110709	26:25:111316
89	26:25:080814	26:25:110306	26:25:110345	26:25:110710	26:25:111317
90	26:25:080815	26:25:110307	26:25:110346	26:25:110711	26:25:111318
91	26:25:080816	26:25:110308	26:25:110347	26:25:110712	26:25:111319
92	26:25:080817	26:25:110309	26:25:110348	26:25:110713	26:25:111320
93	26:25:080835	26:25:110310	26:25:110349	26:25:110714	26:25:111321
94	26:25:080836	26:25:110311	26:25:110350	26:25:110715	26:25:111322
95	26:25:081001	26:25:110312	26:25:110351	26:25:110716	26:25:111323
96	26:25:081301	26:25:110313	26:25:110352	26:25:110717	26:25:111324
97	26:25:081302	26:25:110314	26:25:110353	26:25:110718	26:25:111325
98	26:25:081401	26:25:110315	26:25:110354	26:25:110719	26:25:111326
99	26:25:081402	26:25:110316	26:25:110355	26:25:110720	26:25:111337
100	26:25:081501	26:25:110317	26:25:110356	26:25:110721	26:25:111340
101	26:25:081502	26:25:110318	26:25:110357	-	-

9.5. Графическое изображение границ пятой подзоны приаэродромной территории аэродрома гражданской авиации Минеральные Воды приведено на схеме 6.

Схема 6

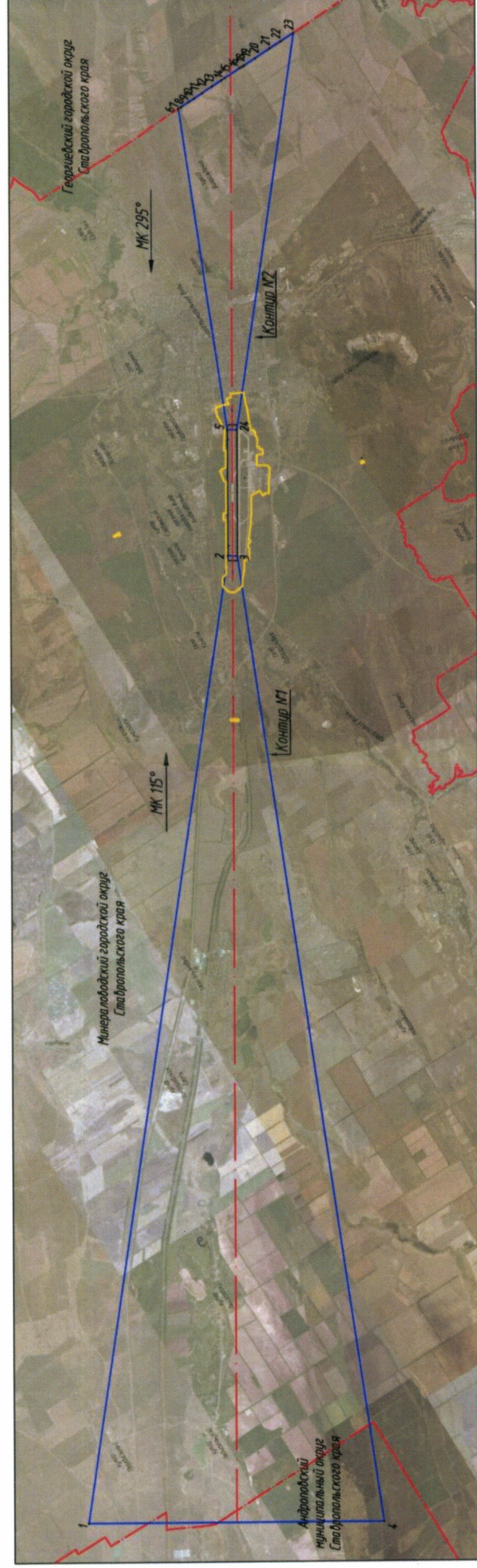

Часть 1

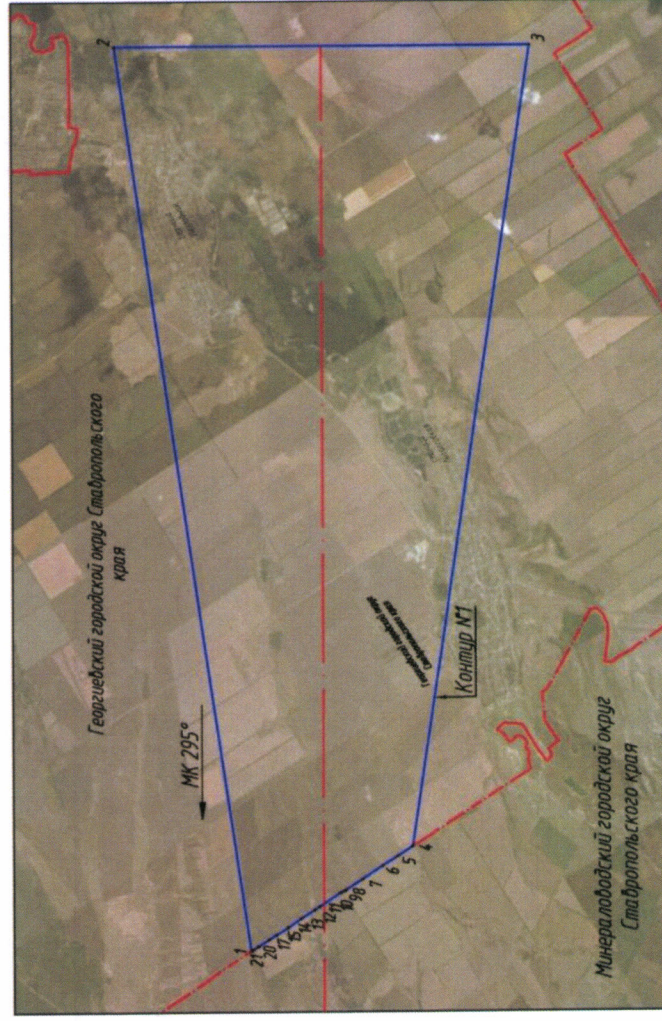

Часть 2.

10. Описание границ шестой подзоны:

10.1. Шестая подзона приаэродромной территории аэродрома гражданской авиации Минеральные Воды выделена по границам, установленным на удалении 15 км от КТА.

10.2. Перечень координат характерных точек границ шестой подзоны приаэродромной территории аэродрома гражданской авиации Минеральные Воды приведен в таблицах 7.1 и 7.2.

Таблица 7.1

Обозначение характерных точек границ	Координаты МСК-26 зона 1		Обозначение характерных точек границ	Координаты МСК-26 зона 1	
	X	Y		X	Y
1	392949.59	1417359.30	31	388352.99	1418483.94
2	392933.80	1417362.27	32	388320.51	1418486.01
3	392421.41	1417375.14	33	388269.76	1418472.89
4	391921.33	1417386.26	34	388239.49	1418454.09
5	391687.82	1417390.91	35	388222.48	1418448.60
6	391399.78	1417402.28	36	388174.27	1418389.80
7	391251.40	1417405.14	37	388157.63	1418383.71
8	391223.70	1416399.49	38	388131.46	1418355.05
9	391208.66	1416346.55	39	388100.26	1418331.11
10	391193.61	1416040.77	40	388090.23	1418326.61
11	391186.52	1415896.44	41	388059.94	1418329.03
12	389665.23	1415934.45	42	388046.32	1418331.79
13	389666.18	1415947.35	43	388033.02	1418338.89
14	389689.24	1416901.19	44	387996.64	1418364.88
15	389707.05	1417430.82	45	387962.40	1418390.01
16	389707.26	1417440.01	46	387940.24	1418406.29
17	389497.47	1417444.25	47	387924.24	1418423.78
18	389498.01	1417464.42	48	387900.63	1418452.60
19	389515.48	1417910.31	49	387856.41	1418482.76
20	389515.74	1417916.81	50	387846.38	1418492.95
21	389516.14	1417926.66	51	387832.57	1418510.39
22	389536.82	1418452.54	52	387824.24	1418517.74
23	389263.62	1418459.54	53	387817.24	1418522.69
24	388512.88	1418469.96	54	387796.34	1418461.32
25	388495.34	1418463.71	55	387778.06	1418398.49
26	388470.39	1418474.97	56	387748.78	1418307.19
27	388442.62	1418482.05	57	387705.18	1418209.00
28	388438.18	1418477.11	58	387671.91	1418131.94
29	388435.61	1418477.15	59	387632.12	1418048.24
30	388372.08	1418478.25	60	387568.96	1417929.63

Обозначение характерных точек границ	Координаты МСК-26 зона I		Обозначение характерных точек границ	Координаты МСК-26 зона I	
	X	Y		X	Y
61	387541.26	1417878.24	104	376486.65	1417226.37
62	387523.75	1417826.11	105	376376.16	1417114.72
63	387505.00	1417745.25	106	376266.85	1417001.91
64	387489.02	1417507.42	107	376158.72	1416887.97
65	386256.65	1417527.21	108	376051.80	1416772.90
66	386202.75	1417528.38	109	375946.08	1416656.72
67	386138.04	1417528.55	110	375841.59	1416539.44
68	386009.87	1417527.97	111	375738.33	1416421.07
69	385926.33	1417530.06	112	375636.31	1416301.63
70	385661.11	1417536.87	113	375535.55	1416181.12
71	385429.55	1417542.68	114	375436.06	1416059.57
72	385399.10	1417543.52	115	375337.85	1415936.98
73	385067.75	1417523.75	116	375240.93	1415813.37
74	385011.80	1417523.50	117	375145.30	1415688.75
75	384533.31	1417538.96	118	375050.99	1415563.14
76	384218.27	1417549.14	119	374958.00	1415436.54
77	383719.05	1417565.25	120	374866.34	1415308.98
78	383399.14	1417596.45	121	374776.01	1415180.47
79	382414.47	1417632.32	122	374687.04	1415051.02
80	382364.34	1417634.24	123	374599.43	1414920.64
81	382231.51	1417636.40	124	374513.19	1414789.35
82	382218.86	1417636.61	125	374428.33	1414657.17
83	381929.13	1417641.25	126	374344.86	1414524.10
84	381741.73	1417641.34	127	374262.79	1414390.17
85	381432.85	1417649.75	128	374182.12	1414255.39
86	381426.40	1417649.97	129	374102.87	1414119.77
87	381072.44	1417662.41	130	374025.05	1413983.32
88	380718.91	1417671.12	131	373948.65	1413846.07
89	380588.12	1417674.34	132	373873.70	1413708.03
90	380028.42	1417690.59	133	373800.20	1413569.21
91	379924.52	1417685.21	134	373728.16	1413429.62
92	379888.18	1417685.91	135	373657.58	1413289.29
93	379878.88	1417686.04	136	373588.47	1413148.23
94	379468.19	1417694.64	137	373520.85	1413006.45
95	378906.92	1417713.49	138	373454.71	1412863.98
96	378516.36	1417721.04	139	373390.07	1412720.81
97	378009.45	1417730.83	140	373326.93	1412576.98
98	377671.32	1417737.36	141	373265.31	1412432.50
99	377043.21	1417755.14	142	373205.19	1412287.38
100	376940.11	1417661.22	143	373146.61	1412141.63
101	376825.05	1417554.29	144	373089.55	1411995.28
102	376711.11	1417446.17	145	373034.02	1411848.35
103	376598.30	1417336.86	146	372980.04	1411700.83

Обозначение характерных точек границ	Координаты МСК-26 зона 1		Обозначение характерных точек границ	Координаты МСК-26 зона 1	
	X	Y		X	Y
147	372927.61	1411552.76	190	372192.66	1404895.71
148	372876.73	1411404.15	191	372211.53	1404739.77
149	372827.41	1411255.02	192	372232.04	1404584.03
150	372779.65	1411105.38	193	372254.17	1404428.52
151	372733.46	1410955.24	194	372277.93	1404273.25
152	372688.85	1410804.63	195	372303.31	1404118.23
153	372645.81	1410653.56	196	372330.32	1403963.49
154	372604.37	1410502.05	197	372358.94	1403809.05
155	372564.51	1410350.11	198	372389.19	1403654.90
156	372526.24	1410197.77	199	372421.04	1403501.09
157	372489.57	1410045.03	200	372454.50	1403347.62
158	372454.50	1409891.91	201	372489.57	1403194.50
159	372421.04	1409738.44	202	372526.24	1403041.76
160	372389.19	1409584.63	203	372564.51	1402889.42
161	372358.94	1409430.48	204	372604.37	1402737.48
162	372330.32	1409276.04	205	372645.81	1402585.97
163	372303.31	1409121.30	206	372688.85	1402434.90
164	372277.93	1408966.28	207	372733.46	1402284.29
165	372254.17	1408811.01	208	372779.65	1402134.15
166	372232.04	1408655.50	209	372827.41	1401984.51
167	372211.53	1408499.76	210	372876.73	1401835.38
168	372192.66	1408343.82	211	372927.61	1401686.77
169	372175.42	1408187.69	212	372980.04	1401538.70
170	372159.82	1408031.39	213	373034.02	1401391.18
171	372145.86	1407874.93	214	373089.55	1401244.25
172	372133.54	1407718.34	215	373146.61	1401097.90
173	372122.85	1407561.62	216	373205.19	1400952.15
174	372113.81	1407404.80	217	373265.31	1400807.03
175	372106.41	1407247.90	218	373326.93	1400662.55
176	372100.65	1407090.93	219	373390.07	1400518.72
177	372096.54	1406933.90	220	373454.71	1400375.55
178	372094.08	1406776.84	221	373520.85	1400233.08
179	372093.25	1406619.77	222	373588.47	1400091.30
180	372094.08	1406462.69	223	373657.58	1399950.24
181	372096.54	1406305.63	224	373728.16	1399809.91
182	372100.65	1406148.60	225	373800.20	1399670.32
183	372106.41	1405991.63	226	373873.70	1399531.50
184	372113.81	1405834.73	227	373948.65	1399393.46
185	372122.85	1405677.91	228	374025.05	1399256.21
186	372133.54	1405521.19	229	374102.87	1399119.77
187	372145.86	1405364.60	230	374182.12	1398984.14
188	372159.82	1405208.14	231	374262.79	1398849.36
189	372175.42	1405051.84	232	374344.86	1398715.43

Обозначение характерных точек границ	Координаты МСК-26 зона 1		Обозначение характерных точек границ	Координаты МСК-26 зона 1	
	X	Y		X	Y
233	374428.33	1398582.36	276	379188.92	1393871.37
234	374513.19	1398450.18	277	379322.85	1393789.30
235	374599.43	1398318.89	278	379457.63	1393708.63
236	374687.04	1398188.51	279	379593.25	1393629.38
237	374776.01	1398059.06	280	379729.70	1393551.56
238	374866.34	1397930.55	281	379866.95	1393475.16
239	374958.00	1397802.99	282	380004.99	1393400.21
240	375050.99	1397676.39	283	380143.81	1393326.71
241	375145.30	1397550.78	284	380283.40	1393254.67
242	375240.93	1397426.16	285	380423.73	1393184.09
243	375337.85	1397302.55	286	380564.79	1393114.98
244	375436.06	1397179.96	287	380706.56	1393047.36
245	375535.55	1397058.41	288	380849.04	1392981.22
246	375636.31	1396937.90	289	380992.20	1392916.58
247	375738.33	1396818.46	290	381136.03	1392853.45
248	375841.59	1396700.09	291	381280.52	1392791.82
249	375946.08	1396582.81	292	381425.64	1392731.71
250	376051.80	1396466.63	293	381571.38	1392673.12
251	376158.72	1396351.56	294	381717.73	1392616.06
252	376266.85	1396237.62	295	381864.67	1392560.54
253	376376.16	1396124.81	296	382012.18	1392506.55
254	376486.65	1396013.16	297	382160.25	1392454.12
255	376598.30	1395902.67	298	382308.86	1392403.24
256	376711.11	1395793.36	299	382458.00	1392353.92
257	376825.05	1395685.24	300	382607.64	1392306.16
258	376940.11	1395578.31	301	382757.78	1392259.97
259	377056.29	1395472.59	302	382908.39	1392215.36
260	377173.58	1395368.10	303	383059.46	1392172.33
261	377291.94	1395264.84	304	383210.97	1392130.88
262	377411.39	1395162.82	305	383362.90	1392091.02
263	377531.89	1395062.07	306	383515.25	1392052.75
264	377653.45	1394962.58	307	383667.99	1392016.08
265	377776.04	1394864.36	308	383821.10	1391981.01
266	377899.65	1394767.44	309	383974.58	1391947.55
267	378024.27	1394671.82	310	384128.39	1391915.70
268	378149.88	1394577.50	311	384282.53	1391885.46
269	378276.47	1394484.51	312	384436.98	1391856.83
270	378404.04	1394392.85	313	384591.72	1391829.82
271	378532.55	1394302.53	314	384746.74	1391804.44
272	378662.00	1394213.56	315	384902.01	1391780.68
273	378792.38	1394125.95	316	385057.52	1391758.55
274	378923.67	1394039.71	317	385213.25	1391738.04
275	379055.85	1393954.85	318	385369.20	1391719.17

Обозначение характерных точек границ	Координаты МСК-26 зона 1		Обозначение характерных точек границ	Координаты МСК-26 зона 1	
	X	Y		X	Y
319	385525.33	1391701.94	362	392174.32	1392506.55
320	385681.63	1391686.34	363	392321.83	1392560.54
321	385838.09	1391672.37	364	392468.77	1392616.06
322	385994.68	1391660.05	365	392615.12	1392673.12
323	386151.40	1391649.36	366	392760.86	1392731.71
324	386308.21	1391640.32	367	392905.99	1392791.82
325	386465.12	1391632.92	368	393050.47	1392853.45
326	386622.09	1391627.17	369	393194.30	1392916.58
327	386779.12	1391623.05	370	393337.46	1392981.22
328	386936.18	1391620.59	371	393479.94	1393047.36
329	387093.25	1391619.77	372	393621.72	1393114.98
330	387250.33	1391620.59	373	393762.78	1393184.09
331	387407.39	1391623.05	374	393903.11	1393254.67
332	387564.41	1391627.17	375	394042.69	1393326.71
333	387721.39	1391632.92	376	394181.51	1393400.21
334	387878.29	1391640.32	377	394319.56	1393475.16
335	388035.11	1391649.36	378	394456.81	1393551.56
336	388191.83	1391660.05	379	394593.25	1393629.38
337	388348.42	1391672.37	380	394728.87	1393708.63
338	388504.88	1391686.34	381	394863.66	1393789.30
339	388661.18	1391701.94	382	394997.59	1393871.37
340	388817.31	1391719.17	383	395130.65	1393954.85
341	388973.25	1391738.04	384	395262.84	1394039.71
342	389128.99	1391758.55	385	395394.13	1394125.95
343	389284.50	1391780.68	386	395524.50	1394213.56
344	389439.77	1391804.44	387	395653.96	1394302.53
345	389594.78	1391829.82	388	395782.47	1394392.85
346	389749.52	1391856.83	389	395910.03	1394484.51
347	389903.97	1391885.46	390	396036.63	1394577.50
348	390058.11	1391915.70	391	396162.24	1394671.82
349	390211.93	1391947.55	392	396286.86	1394767.44
350	390365.40	1391981.01	393	396410.47	1394864.36
351	390518.52	1392016.08	394	396533.06	1394962.58
352	390671.25	1392052.75	395	396654.61	1395062.07
353	390823.60	1392091.02	396	396775.12	1395162.82
354	390975.54	1392130.88	397	396894.56	1395264.84
355	391127.05	1392172.33	398	397012.93	1395368.10
356	391278.12	1392215.36	399	397130.21	1395472.59
357	391428.73	1392259.97	400	397246.39	1395578.31
358	391578.86	1392306.16	401	397361.46	1395685.24
359	391728.51	1392353.92	402	397475.40	1395793.36
360	391877.64	1392403.24	403	397588.20	1395902.67
361	392026.25	1392454.12	404	397699.85	1396013.16

Обозначение характерных точек границ	Координаты МСК-26 зона 1		Обозначение характерных точек границ	Координаты МСК-26 зона 1	
	X	Y		X	Y
405	397810.34	1396124.81	448	401309.78	1401835.38
406	397919.66	1396237.62	449	401359.10	1401984.51
407	398027.78	1396351.56	450	401406.86	1402134.15
408	398134.71	1396466.63	451	401453.05	1402284.29
409	398240.43	1396582.81	452	401497.66	1402434.90
410	398344.92	1396700.09	453	401540.69	1402585.97
411	398448.18	1396818.46	454	401582.14	1402737.48
412	398550.19	1396937.90	455	401622.00	1402889.42
413	398650.95	1397058.41	456	401660.27	1403041.76
414	398750.44	1397179.96	457	401696.94	1403194.50
415	398848.65	1397302.55	458	401732.00	1403347.62
416	398945.58	1397426.16	459	401765.47	1403501.09
417	399041.20	1397550.78	460	401797.32	1403654.90
418	399135.52	1397676.39	461	401827.56	1403809.05
419	399228.51	1397802.99	462	401856.19	1403963.49
420	399320.17	1397930.55	463	401883.19	1404118.23
421	399410.49	1398059.06	464	401908.58	1404273.25
422	399499.46	1398188.51	465	401932.34	1404428.52
423	399587.07	1398318.89	466	401954.47	1404584.03
424	399673.31	1398450.18	467	401974.97	1404739.77
425	399758.17	1398582.36	468	401993.84	1404895.71
426	399841.64	1398715.43	469	402011.08	1405051.84
427	399923.72	1398849.36	470	402026.68	1405208.14
428	400004.38	1398984.14	471	402040.65	1405364.60
429	400083.63	1399119.77	472	402052.97	1405521.19
430	400161.46	1399256.21	473	402063.65	1405677.91
431	400237.85	1399393.46	474	402072.70	1405834.73
432	400312.80	1399531.50	475	402080.10	1405991.63
433	400386.31	1399670.32	476	402085.85	1406148.60
434	400458.35	1399809.91	477	402089.96	1406305.63
435	400528.93	1399950.24	478	402092.43	1406462.69
436	400598.03	1400091.30	479	402093.25	1406619.77
437	400665.66	1400233.08	480	402092.43	1406776.84
438	400731.79	1400375.55	481	402089.96	1406933.90
439	400796.43	1400518.72	482	402085.85	1407090.93
440	400859.57	1400662.55	483	402080.10	1407247.90
441	400921.20	1400807.03	484	402072.70	1407404.80
442	400981.31	1400952.15	485	402063.65	1407561.62
443	401039.90	1401097.90	486	402052.97	1407718.34
444	401096.96	1401244.25	487	402040.65	1407874.93
445	401152.48	1401391.18	488	402026.68	1408031.39
446	401206.46	1401538.70	489	402011.08	1408187.69
447	401258.90	1401686.77	490	401993.84	1408343.82

Обозначение характерных точек границ	Координаты МСК-26 зона 1		Обозначение характерных точек границ	Координаты МСК-26 зона 1	
	X	Y		X	Y
491	401974.97	1408499.76	534	399967.33	1413118.57
492	401954.47	1408655.50	535	399958.01	1413118.73
493	401932.34	1408811.01	536	399958.04	1413120.22
494	401908.58	1408966.28	537	399929.06	1413120.74
495	401883.19	1409121.30	538	399892.76	1413121.67
496	401856.19	1409276.04	539	399865.60	1413122.58
497	401827.56	1409430.48	540	399820.58	1413123.41
498	401797.32	1409584.63	541	399783.59	1413124.21
499	401765.47	1409738.44	542	399744.67	1413125.58
500	401732.00	1409891.91	543	399716.19	1413125.94
501	401696.94	1410045.03	544	399675.89	1413126.74
502	401660.27	1410197.77	545	399636.54	1413127.83
503	401622.00	1410350.11	546	399603.61	1413128.07
504	401582.14	1410502.05	547	399560.20	1413129.43
505	401540.69	1410653.56	548	399536.01	1413130.07
506	401497.66	1410804.63	549	399489.76	1413131.03
507	401453.05	1410955.24	550	399453.30	1413132.26
508	401406.86	1411105.38	551	399419.28	1413132.64
509	401359.10	1411255.02	552	399381.24	1413133.29
510	401309.78	1411404.15	553	399355.38	1413134.19
511	401258.90	1411552.76	554	399263.96	1413137.77
512	401206.46	1411700.83	555	399214.70	1413139.30
513	401152.48	1411848.35	556	399164.47	1413140.83
514	401096.96	1411995.28	557	399126.15	1413142.48
515	401039.90	1412141.63	558	399057.29	1413144.47
516	400981.31	1412287.38	559	398932.86	1413157.40
517	400921.20	1412432.50	560	398817.33	1413160.49
518	400859.57	1412576.98	561	398701.40	1413157.16
519	400796.43	1412720.81	562	398520.00	1413163.64
520	400731.79	1412863.98	563	398437.50	1413167.06
521	400665.66	1413006.45	564	398387.60	1413169.28
522	400619.39	1413103.87	565	398317.31	1413172.12
523	400600.77	1413104.23	566	398257.24	1413173.82
524	400541.42	1413105.51	567	398182.55	1413177.07
525	400488.22	1413106.77	568	398154.18	1413178.30
526	400437.75	1413107.90	569	398154.08	1413175.80
527	400380.54	1413109.03	570	398127.43	1413176.95
528	400336.31	1413109.86	571	398064.87	1413179.75
529	400267.15	1413111.59	572	397994.44	1413183.10
530	400108.66	1413114.97	573	397986.41	1413189.43
531	400059.48	1413116.08	574	397978.63	1413190.96
532	400028.37	1413117.01	575	397956.25	1413185.24
533	400012.36	1413117.46	576	397937.83	1413185.80

Обозначение характерных точек границ	Координаты МСК-26 зона 1		Обозначение характерных точек границ	Координаты МСК-26 зона 1	
	X	Y		X	Y
577	397937.06	1413185.83	620	392897.92	1413891.07
578	397894.22	1413187.45	621	392859.11	1413960.64
579	397773.42	1413194.02	622	392828.45	1414014.16
580	397716.85	1413196.52	623	392781.15	1414071.02
581	397645.88	1413200.60	624	392729.77	1414130.16
582	397587.51	1413202.03	625	392687.53	1414176.53
583	397554.65	1413205.01	626	392643.25	1414231.89
584	397496.31	1413208.24	627	392622.56	1414263.59
585	397432.90	1413210.63	628	392611.72	1414287.36
586	397373.71	1413214.11	629	392610.81	1414319.57
587	397322.18	1413216.56	630	392608.24	1414374.15
588	397318.13	1413215.33	631	392579.40	1414613.50
589	397153.80	1413223.45	632	392549.50	1414852.87
590	396773.48	1413240.77	633	392547.70	1414867.82
591	396176.10	1413263.55	634	392530.77	1415009.07
592	395670.84	1413277.53	635	392530.13	1415056.02
593	395112.30	1413286.71	636	392531.61	1415075.16
594	394831.02	1413294.15	637	392551.98	1415119.63
595	394765.89	1413296.04	638	392670.19	1415350.33
596	394744.06	1413296.75	639	392695.89	1415400.10
597	394718.06	1413299.48	640	392714.76	1415432.06
598	394652.29	1413300.58	641	392743.93	1415460.28
599	394574.57	1413302.07	642	392830.80	1415540.26
600	394488.17	1413303.84	643	392877.17	1415581.91
601	394315.42	1413307.12	644	392904.82	1415617.13
602	394286.93	1413307.57	645	392920.42	1415657.87
603	394065.47	1413311.69	646	392936.90	1415744.82
604	393969.46	1413309.86	647	392938.01	1415771.66
605	393634.31	1413303.49	648	392932.14	1415790.38
606	393603.68	1413301.61	649	392898.21	1415822.06
607	393511.25	1413295.90	650	392862.31	1415849.32
608	393428.44	1413289.10	651	392823.77	1415878.59
609	393331.69	1413281.02	652	392691.54	1415970.42
610	393328.37	1413280.02	653	392597.26	1416043.89
611	393324.62	1413274.81	654	392559.63	1416069.35
612	393314.55	1413272.10	655	392545.08	1416080.27
613	393286.95	1413269.73	656	392537.69	1416090.54
614	393233.48	1413372.90	657	392538.00	1416100.44
615	393176.66	1413483.98	658	392546.34	1416114.94
616	393135.41	1413552.64	659	392583.43	1416136.30
617	393055.45	1413659.24	660	392615.31	1416163.17
618	392996.56	1413730.80	661	392627.51	1416184.92
619	392968.53	1413774.67	662	392681.10	1416323.33

Обозначение характерных точек границ	Координаты МСК-26 зона 1		Обозначение характерных точек границ	Координаты МСК-26 зона 1	
	X	Y		X	Y
663	392822.10	1416687.55	668	392916.48	1417086.16
664	392850.25	1416764.08	669	392937.79	1417203.09
665	392858.39	1416792.43	670	392943.68	1417253.03
666	392864.96	1416836.71	1	392949.59	1417359.30
667	392888.10	1416948.76			

Таблица 7.2

Обозначение характерных точек границ	Координаты МСК-26 зона 2	
	X	Y
1	400945.29	2173890.83
2	400920.91	2173937.07
3	400846.70	2174075.51
4	400771.04	2174213.17
5	400693.95	2174350.02
6	400615.42	2174486.07
7	400535.48	2174621.28
8	400454.13	2174755.65
9	400371.37	2174889.16
10	400287.21	2175021.80
11	400201.68	2175153.54
12	400114.77	2175284.39
13	400026.49	2175414.31
14	399936.86	2175543.31
15	399845.88	2175671.36
16	399753.57	2175798.45
17	399659.93	2175924.57
18	399564.97	2176049.70
19	399468.71	2176173.82
20	399371.16	2176296.94
21	399272.32	2176419.02
22	399172.20	2176540.06
23	399070.83	2176660.05
24	398968.21	2176778.97
25	398864.34	2176896.81
26	398759.25	2177013.55
27	398652.94	2177129.19
28	398545.42	2177243.71
29	398436.72	2177357.10
30	398326.83	2177469.34
31	398215.77	2177580.42
32	398103.55	2177690.34

Обозначение характерных точек границ	Координаты МСК-26 зона 2	
	X	Y
33	397990.19	2177799.07
34	397875.70	2177906.61
35	397760.08	2178012.95
36	397643.36	2178118.07
37	397525.55	2178221.96
38	397406.65	2178324.61
39	397286.69	2178426.01
40	397165.67	2178526.15
41	397043.61	2178625.02
42	396920.52	2178722.60
43	396796.41	2178818.89
44	396671.30	2178913.88
45	396545.21	2179007.55
46	396418.14	2179099.89
47	396290.11	2179190.90
48	396161.14	2179280.56
49	396031.23	2179368.86
50	395900.40	2179455.81
51	395768.68	2179541.37
52	395636.06	2179625.55
53	395502.57	2179708.34
54	395368.22	2179789.73
55	395233.02	2179869.71
56	395097.00	2179948.26
57	394960.16	2180025.39
58	394822.52	2180101.08
59	394684.09	2180175.32
60	394544.90	2180248.11
61	394404.95	2180319.44
62	394264.26	2180389.30
63	394122.84	2180457.68
64	393980.72	2180524.58
65	393837.91	2180589.98
66	393694.42	2180653.89
67	393550.26	2180716.29
68	393405.47	2180777.17
69	393260.04	2180836.54
70	393114.00	2180894.38
71	392967.36	2180950.69
72	392820.14	2181005.46
73	392672.35	2181058.69
74	392524.01	2181110.36
75	392375.15	2181160.48
76	392225.76	2181209.04

Обозначение характерных точек границ	Координаты МСК-26 зона 2	
	X	Y
77	392075.87	2181256.03
78	391925.50	2181301.45
79	391774.67	2181345.29
80	391623.38	2181387.55
81	391471.66	2181428.22
82	391319.52	2181467.30
83	391166.98	2181504.79
84	391014.05	2181540.67
85	390860.76	2181574.96
86	390707.12	2181607.63
87	390553.14	2181638.70
88	390398.85	2181668.15
89	390244.26	2181695.98
90	390089.38	2181722.20
91	389934.24	2181746.79
92	389778.85	2181769.75
93	389623.22	2181791.09
94	389467.39	2181810.79
95	389311.35	2181828.87
96	389155.13	2181845.30
97	388998.75	2181860.10
98	388842.23	2181873.27
99	388685.57	2181884.79
100	388528.80	2181894.67
101	388371.94	2181902.91
102	388215.00	2181909.50
103	388058.00	2181914.46
104	387900.95	2181917.76
105	387743.88	2181919.43
106	387586.81	2181919.44
107	387429.74	2181917.82
108	387272.69	2181914.55
109	387115.69	2181909.63
110	386958.75	2181903.07
111	386801.88	2181894.87
112	386645.11	2181885.02
113	386488.45	2181873.54
114	386331.92	2181860.41
115	386175.54	2181845.65
116	386019.32	2181829.24
117	385863.28	2181811.21
118	385707.44	2181791.54
119	385551.81	2181770.24
120	385396.41	2181747.31

Обозначение характерных точек границ	Координаты МСК-26 зона 2	
	X	Y
121	385241.27	2181722.76
122	385086.38	2181696.58
123	384931.78	2181668.78
124	384777.48	2181639.36
125	384623.50	2181608.33
126	384469.85	2181575.69
127	384316.55	2181541.44
128	384163.62	2181505.59
129	384011.07	2181468.14
130	383858.92	2181429.09
131	383707.19	2181388.46
132	383555.89	2181346.23
133	383405.04	2181302.43
134	383254.66	2181257.04
135	383104.77	2181210.09
136	382955.37	2181161.56
137	382806.49	2181111.48
138	382658.14	2181059.84
139	382510.35	2181006.65
140	382363.11	2180951.91
141	382216.46	2180895.64
142	382070.40	2180837.83
143	381924.96	2180778.49
144	381780.15	2180717.64
145	381635.98	2180655.27
146	381492.48	2180591.40
147	381349.65	2180526.03
148	381207.51	2180459.16
149	381066.08	2180390.81
150	380925.38	2180320.99
151	380785.41	2180249.69
152	380646.20	2180176.93
153	380507.76	2180102.72
154	380370.10	2180027.06
155	380233.24	2179949.97
156	380097.20	2179871.44
157	379961.98	2179791.50
158	379827.61	2179710.14
159	379694.10	2179627.39
160	379561.47	2179543.23
161	379429.72	2179457.70
162	379298.88	2179370.79
163	379168.95	2179282.51
164	379039.95	2179192.88

Обозначение характерных точек границ	Координаты МСК-26 зона 2	
	X	Y
165	378911.90	2179101.90
166	378784.81	2179009.59
167	378658.70	2178915.95
168	378533.57	2178820.99
169	378409.44	2178724.73
170	378286.33	2178627.17
171	378164.24	2178528.34
172	378043.20	2178428.22
173	377923.21	2178326.85
174	377804.29	2178224.22
175	377686.45	2178120.36
176	377569.71	2178015.27
177	377454.07	2177908.96
178	377339.55	2177801.44
179	377226.17	2177692.73
180	377210.54	2177677.58
181	377754.86	2177682.02
182	378093.00	2177687.82
183	378599.94	2177696.53
184	378990.51	2177703.24
185	379552.11	2177704.85
186	379962.84	2177711.25
187	379972.14	2177711.45
188	380008.49	2177712.08
189	380112.11	2177721.24
190	380672.04	2177725.43
191	380802.87	2177726.97
192	381156.50	2177731.16
193	381510.66	2177731.65
194	381517.12	2177731.67
195	381826.11	2177734.53
196	382013.39	2177741.28
197	382303.10	2177747.21
198	382315.76	2177747.45
199	382448.57	2177750.15
200	382498.74	2177750.06
201	383484.08	2177750.14
202	383804.91	2177730.65
203	384304.40	2177732.75
204	384619.61	2177734.09
205	385098.35	2177736.11
206	385154.25	2177738.40
207	385484.67	2177770.25
208	385515.13	2177770.52

Обозначение характерных точек границ	Координаты МСК-26 зона 2	
	X	Y
209	385746.75	2177773.17
210	386012.04	2177776.05
211	386095.61	2177777.01
212	386223.67	2177782.26
213	386288.33	2177784.47
214	386342.25	2177785.26
215	387574.54	2177810.49
216	387581.82	2178048.74
217	387597.61	2178130.23
218	387613.20	2178182.97
219	387639.01	2178235.33
220	387697.80	2178356.18
221	387734.50	2178441.27
222	387764.94	2178519.50
223	387804.92	2178619.21
224	387830.84	2178711.52
225	387846.82	2178774.99
226	387865.47	2178837.08
227	387872.64	2178832.39
228	387881.24	2178825.34
229	387895.67	2178808.42
230	387906.07	2178798.59
231	387951.36	2178770.07
232	387976.02	2178742.14
233	387992.63	2178725.24
234	388015.38	2178709.78
235	388050.51	2178685.93
236	388087.82	2178661.28
237	388101.37	2178654.66
238	388115.08	2178652.41
239	388145.43	2178651.10
240	388155.30	2178655.96
241	388185.60	2178681.03
242	388210.72	2178710.62
243	388227.11	2178717.31
244	388273.14	2178777.83
245	388289.94	2178783.94
246	388319.51	2178803.84
247	388369.74	2178818.80
248	388402.28	2178817.91
249	388421.56	2178812.93
250	388485.09	2178814.15
251	388487.65	2178814.20
252	388491.92	2178819.30

Обозначение характерных точек границ	Координаты МСК-26 зона 2	
	X	Y
253	388519.93	2178813.24
254	388545.28	2178802.90
255	388562.57	2178809.79
256	389313.20	2178826.80
257	389586.47	2178829.78
258	389585.02	2178303.48
259	389584.98	2178293.64
260	389584.96	2178287.12
261	389583.79	2177840.89
262	389583.99	2177820.72
263	389793.78	2177824.15
264	389793.91	2177814.96
265	389795.46	2177285.02
266	389807.27	2176330.95
267	389806.79	2176318.03
268	391328.49	2176335.62
269	391330.30	2176480.12
270	391334.17	2176786.25
271	391347.27	2176839.70
272	391338.19	2177845.71
273	391486.58	2177848.28
274	391774.85	2177847.44
275	392008.38	2177851.33
276	392508.54	2177858.49
277	393021.06	2177864.35
278	393036.95	2177861.96
279	393034.93	2177755.55
280	393030.87	2177705.42
281	393013.85	2177587.79
282	392990.52	2177449.45
283	392971.48	2177336.62
284	392966.52	2177292.14
285	392959.43	2177263.49
286	392934.10	2177185.99
287	392806.51	2176816.85
288	392758.00	2176676.57
289	392746.60	2176654.40
290	392715.73	2176626.38
291	392679.45	2176603.67
292	392671.64	2176588.88
293	392671.69	2176578.98
294	392679.46	2176568.98
295	392694.39	2176558.59
296	392732.93	2176534.53

Обозначение характерных точек границ	Координаты МСК-26 зона 2	
	X	Y
297	392829.84	2176464.56
298	392965.34	2176377.62
299	393004.92	2176349.77
300	393041.79	2176323.84
301	393076.87	2176293.43
302	393083.41	2176274.94
303	393083.28	2176248.07
304	393069.99	2176160.57
305	393055.88	2176119.29
306	393029.55	2176083.09
307	392984.73	2176039.76
308	392900.84	2175956.65
309	392872.71	2175927.39
310	392855.04	2175894.76
311	392831.16	2175844.08
312	392721.46	2175609.22
313	392702.73	2175564.02
314	392701.95	2175544.85
315	392704.31	2175497.94
316	392726.39	2175357.41
317	392728.74	2175342.52
318	392767.36	2175104.41
319	392804.92	2174866.26
320	392809.50	2174811.82
321	392811.58	2174779.66
322	392823.28	2174756.30
323	392845.12	2174725.38
324	392891.40	2174671.67
325	392935.30	2174626.87
326	392988.82	2174569.64
327	393038.17	2174514.55
328	393070.75	2174462.19
329	393112.08	2174394.09
330	393186.90	2174280.34
331	393216.52	2174237.52
332	393277.99	2174168.16
333	393361.80	2174064.55
334	393405.53	2173997.44
335	393466.37	2173888.50
336	393523.58	2173787.35
337	393551.08	2173790.73
338	393561.04	2173793.81
339	393564.60	2173799.14
340	393567.88	2173800.27

Обозначение характерных точек границ	Координаты МСК-26 зона 2	
	X	Y
341	393664.27	2173811.88
342	393746.78	2173821.70
343	393838.94	2173830.79
344	393869.48	2173833.78
345	394204.19	2173852.41
346	394300.08	2173857.74
347	394521.55	2173861.72
348	394550.03	2173862.31
349	394722.80	2173865.36
350	394809.21	2173866.74
351	394886.93	2173868.10
352	394952.70	2173869.40
353	394978.78	2173867.63
354	395000.63	2173867.71
355	395065.79	2173868.20
356	395347.16	2173871.06
357	395905.68	2173882.31
358	396411.14	2173886.81
359	397008.97	2173885.88
360	397389.68	2173882.49
361	397554.21	2173880.40
362	397558.21	2173881.76
363	397609.80	2173881.21
364	397669.08	2173879.89
365	397732.53	2173879.82
366	397790.96	2173878.72
367	397823.91	2173876.95
368	397882.29	2173877.67
369	397953.37	2173876.17
370	398009.99	2173875.74
371	398130.96	2173873.61
372	398173.83	2173873.54
373	398174.60	2173873.55
374	398193.02	2173873.67
375	398215.18	2173880.20
376	398223.02	2173878.95
377	398231.27	2173872.93
378	398301.78	2173872.16
379	398364.41	2173871.64
380	398391.07	2173871.47
381	398391.08	2173873.97
382	398419.48	2173873.77
383	398494.24	2173873.27
384	398554.33	2173873.76

Обозначение характерных точек границ	Координаты МСК-26 зона 2	
	X	Y
385	398624.68	2173873.49
386	398674.64	2173873.10
387	398757.21	2173872.71
388	398938.74	2173872.86
389	399054.47	2173880.44
390	399170.04	2173881.57
391	399294.86	2173873.20
392	399363.75	2173873.72
393	399402.11	2173873.48
394	399452.36	2173873.80
395	399501.64	2173874.06
396	399593.14	2173873.83
397	399619.01	2173873.87
398	399657.05	2173874.62
399	399691.07	2173875.49
400	399727.55	2173875.60
401	399773.81	2173876.32
402	399798.00	2173876.58
403	399841.44	2173876.80
404	399874.35	2173877.77
405	399913.72	2173878.12
406	399954.02	2173878.80
407	399982.50	2173879.47
408	400021.45	2173879.53
409	400058.44	2173880.08
410	400103.46	2173880.90
411	400130.64	2173880.98
412	400166.95	2173881.39
413	400195.93	2173881.92
414	400195.95	2173880.44
415	400205.27	2173880.62
416	400250.32	2173881.16
417	400266.34	2173881.29
418	400297.46	2173881.49
419	400346.65	2173882.19
420	400505.16	2173884.61
421	400574.34	2173885.41
422	400618.57	2173886.20
423	400675.79	2173887.16
424	400726.27	2173887.89
425	400779.48	2173888.57
426	400838.84	2173889.47
427	400898.61	2173890.51
1	400945.29	2173890.83

10.3. Муниципальные образования, в границах территорий которых полностью или частично расположена шестая подзона приаэродромной территории аэродрома гражданской авиации Минеральные Воды, приведены в таблице 7.3.

Таблица 7.3

№ п/п	Муниципальное образование
1	Минераловодский городской округ
2	Предгорный муниципальный округ
3	Городской округ город-курорт Железноводск
4	Городской округ город Лермонтов
5	Георгиевский городской округ

10.4. Перечень кадастровых кварталов, в границах территорий которых полностью или частично расположена шестая подзона приаэродромной территории аэродрома гражданской авиации Минеральные Воды, приведен в таблице 7.4.

Таблица 7.4

№ п/п	Номера кадастровых кварталов				
	1	2	3	4	5
1	26:23:000000	26:23:080616	26:23:081040	26:23:120807	26:23:140201
2	26:23:051003	26:23:080617	26:23:081041	26:23:120808	26:23:140202
3	26:23:051007	26:23:080618	26:23:081042	26:23:120809	26:23:140203
4	26:23:051101	26:23:080619	26:23:081043	26:23:120810	26:23:140204
5	26:23:051103	26:23:080620	26:23:081044	26:23:120811	26:23:140205
6	26:23:051104	26:23:080621	26:23:090101	26:23:120812	26:23:140206
7	26:23:051105	26:23:080622	26:23:090102	26:23:120813	26:23:140207
8	26:23:051106	26:23:080623	26:23:090103	26:23:120814	26:23:140208
9	26:23:051107	26:23:080624	26:23:090104	26:23:130101	26:23:140209
10	26:23:051108	26:23:080625	26:23:090105	26:23:130102	26:23:140210
11	26:23:051109	26:23:080626	26:23:090106	26:23:130103	26:23:140211
12	26:23:051110	26:23:080627	26:23:090107	26:23:130104	26:23:140212
13	26:23:051111	26:23:080628	26:23:090108	26:23:130105	26:23:140213
14	26:23:051112	26:23:080629	26:23:090109	26:23:130106	26:23:140214
15	26:23:051113	26:23:080630	26:23:090110	26:23:130107	26:23:140215
16	26:23:051114	26:23:080701	26:23:090111	26:23:130108	26:23:140216
17	26:23:051115	26:23:080702	26:23:090112	26:23:130109	26:23:140217
18	26:23:051208	26:23:080703	26:23:090113	26:23:130201	26:23:140218
19	26:23:070104	26:23:080704	26:23:090114	26:23:130202	26:23:140219
20	26:23:070105	26:23:080705	26:23:090115	26:23:130203	26:23:140220

№ п/п	Номера кадастровых кварталов				
	1	2	3	4	5
21	26:23:070204	26:23:080706	26:23:090116	26:23:130204	26:23:140221
22	26:23:070303	26:23:080707	26:23:090117	26:23:130205	26:23:140222
23	26:23:070401	26:23:080708	26:23:090118	26:23:130206	26:23:140223
24	26:23:070403	26:23:080709	26:23:090119	26:23:130207	26:23:140301
25	26:23:070404	26:23:080710	26:23:090120	26:23:130208	26:23:140302
26	26:23:070405	26:23:080711	26:23:090121	26:23:130209	26:23:140303
27	26:23:070406	26:23:080712	26:23:090122	26:23:130210	26:23:140304
28	26:23:070407	26:23:080801	26:23:090201	26:23:130211	26:23:140305
29	26:23:070408	26:23:080802	26:23:090202	26:23:130212	26:23:140306
30	26:23:070412	26:23:080803	26:23:090203	26:23:130213	26:23:140307
31	26:23:070413	26:23:080804	26:23:090204	26:23:130214	26:23:140308
32	26:23:070414	26:23:080805	26:23:090205	26:23:130215	26:23:140309
33	26:23:070415	26:23:080806	26:23:090206	26:23:130216	26:23:140310
34	26:23:070416	26:23:080807	26:23:090207	26:23:130217	26:23:140311
35	26:23:070501	26:23:080808	26:23:090208	26:23:130218	26:23:140312
36	26:23:070502	26:23:080809	26:23:090209	26:23:130219	26:23:140313
37	26:23:070503	26:23:080810	26:23:090210	26:23:130220	26:23:140314
38	26:23:070504	26:23:080811	26:23:090301	26:23:130221	26:23:140315
39	26:23:070505	26:23:080812	26:23:090302	26:23:130222	26:23:140316
40	26:23:070506	26:23:080813	26:23:090303	26:23:130223	26:23:140317
41	26:23:070507	26:23:080814	26:23:090304	26:23:130301	26:23:140318
42	26:23:070508	26:23:080815	26:23:090305	26:23:130302	26:23:140319
43	26:23:070705	26:23:080816	26:23:090306	26:23:130303	26:23:140320
44	26:23:070706	26:23:080901	26:23:090307	26:23:130304	26:23:140321
45	26:23:070707	26:23:080902	26:23:090308	26:23:130305	26:23:140322
46	26:23:070708	26:23:080903	26:23:090401	26:23:130306	26:23:140323
47	26:23:070709	26:23:080904	26:23:090402	26:23:130307	26:23:140324
48	26:23:070801	26:23:080905	26:23:090403	26:23:130308	26:23:140325
49	26:23:070802	26:23:080906	26:23:090404	26:23:130309	26:23:140326
50	26:23:070803	26:23:080907	26:23:090405	26:23:130310	26:23:140327
51	26:23:070804	26:23:080908	26:23:090406	26:23:130311	26:23:140401
52	26:23:070805	26:23:080909	26:23:090407	26:23:130401	26:23:140402
53	26:23:070806	26:23:080910	26:23:090408	26:23:130402	26:23:140403
54	26:23:070807	26:23:080911	26:23:090409	26:23:130403	26:23:140404
55	26:23:070808	26:23:080912	26:23:090410	26:23:130404	26:23:140405
56	26:23:070809	26:23:080913	26:23:090411	26:23:130405	26:23:140406
57	26:23:070810	26:23:080914	26:23:090501	26:23:130406	26:23:140407
58	26:23:070811	26:23:080915	26:23:090502	26:23:130407	26:23:140408
59	26:23:070812	26:23:080916	26:23:090503	26:23:130408	26:23:140409
60	26:23:070813	26:23:080917	26:23:090504	26:23:130409	26:23:140410
61	26:23:070814	26:23:080918	26:23:090505	26:23:130501	26:23:140411
62	26:23:070815	26:23:080919	26:23:090506	26:23:130502	26:23:140412
63	26:23:070816	26:23:080920	26:23:090507	26:23:130503	26:23:140413
64	26:23:070817	26:23:080921	26:23:090508	26:23:130504	26:23:140414
65	26:23:070818	26:23:080922	26:23:090509	26:23:130505	26:23:140415

№ п/п	Номера кадастровых кварталов				
	1	2	3	4	5
66	26:23:070819	26:23:080923	26:23:090510	26:23:130506	26:23:140416
67	26:23:080101	26:23:080924	26:23:120126	26:23:130507	26:23:140417
68	26:23:080102	26:23:080925	26:23:120201	26:23:130508	26:23:140418
69	26:23:080103	26:23:080926	26:23:120202	26:23:130509	26:23:140419
70	26:23:080104	26:23:080927	26:23:120203	26:23:130601	26:23:140420
71	26:23:080201	26:23:080928	26:23:120204	26:23:130602	26:23:140421
72	26:23:080202	26:23:080929	26:23:120205	26:23:130603	26:23:140422
73	26:23:080203	26:23:080930	26:23:120206	26:23:130604	26:23:140423
74	26:23:080204	26:23:080931	26:23:120207	26:23:130605	26:23:140424
75	26:23:080205	26:23:080932	26:23:120208	26:23:130606	26:23:140425
76	26:23:080206	26:23:080933	26:23:120209	26:23:130607	26:23:140426
77	26:23:080207	26:23:080934	26:23:120210	26:23:130608	26:23:140427
78	26:23:080208	26:23:080935	26:23:120211	26:23:130609	26:23:140501
79	26:23:080209	26:23:080936	26:23:120212	26:23:130610	26:23:140502
80	26:23:080210	26:23:080937	26:23:120213	26:23:130611	26:23:140503
81	26:23:080211	26:23:080938	26:23:120214	26:23:130612	26:23:140504
82	26:23:080212	26:23:080939	26:23:120215	26:23:130613	26:23:140505
83	26:23:080301	26:23:080940	26:23:120216	26:23:130614	26:23:140506
84	26:23:080302	26:23:080941	26:23:120217	26:23:130615	26:23:140507
85	26:23:080303	26:23:080942	26:23:120218	26:23:130616	26:23:140601
86	26:23:080304	26:23:080943	26:23:120219	26:23:130617	26:23:140602
87	26:23:080305	26:23:080944	26:23:120220	26:23:130618	26:23:140603
88	26:23:080306	26:23:080945	26:23:120221	26:23:130619	26:23:140604
89	26:23:080307	26:23:080946	26:23:120222	26:23:130620	26:23:140605
90	26:23:080308	26:23:080947	26:23:120223	26:23:130701	26:23:140606
91	26:23:080401	26:23:080948	26:23:120224	26:23:130702	26:23:140607
92	26:23:080402	26:23:080949	26:23:120225	26:23:130703	26:23:140608
93	26:23:080403	26:23:080950	26:23:120226	26:23:130704	26:23:140609
94	26:23:080404	26:23:081001	26:23:120227	26:23:130705	26:23:140701
95	26:23:080405	26:23:081002	26:23:120228	26:23:130706	26:23:140702
96	26:23:080406	26:23:081003	26:23:120419	26:23:130707	26:23:140703
97	26:23:080407	26:23:081004	26:23:120420	26:23:130708	26:23:140704
98	26:23:080408	26:23:081005	26:23:120501	26:23:130709	26:23:140705
99	26:23:080409	26:23:081006	26:23:120502	26:23:130710	26:23:140706
100	26:23:080410	26:23:081007	26:23:120503	26:23:130801	26:23:140707
101	26:23:080411	26:23:081008	26:23:120504	26:23:130802	26:23:140708
102	26:23:080412	26:23:081009	26:23:120505	26:23:130803	26:23:140709
103	26:23:080413	26:23:081010	26:23:120506	26:23:130804	26:23:140710
104	26:23:080414	26:23:081011	26:23:120507	26:23:130805	26:23:140711
105	26:23:080415	26:23:081012	26:23:120508	26:23:130806	26:23:140712
106	26:23:080416	26:23:081013	26:23:120509	26:23:130807	26:23:140713
107	26:23:080501	26:23:081014	26:23:120510	26:23:130808	26:23:140714
108	26:23:080502	26:23:081015	26:23:120511	26:23:140101	26:23:140715
109	26:23:080503	26:23:081016	26:23:120512	26:23:140102	26:23:140716
110	26:23:080504	26:23:081017	26:23:120513	26:23:140103	26:23:140717

№ п/п	Номера кадастровых кварталов				
	1	2	3	4	5
111	26:23:080505	26:23:081018	26:23:120514	26:23:140104	26:23:140718
112	26:23:080506	26:23:081019	26:23:120515	26:23:140105	26:23:140719
113	26:23:080507	26:23:081020	26:23:120516	26:23:140106	26:23:140720
114	26:23:080508	26:23:081021	26:23:120601	26:23:140107	26:23:140721
115	26:23:080509	26:23:081022	26:23:120602	26:23:140108	26:23:140722
116	26:23:080510	26:23:081023	26:23:120603	26:23:140109	26:23:140723
117	26:23:080511	26:23:081024	26:23:120604	26:23:140110	26:23:140724
118	26:23:080601	26:23:081025	26:23:120605	26:23:140111	26:23:140725
119	26:23:080602	26:23:081026	26:23:120606	26:23:140112	26:23:140726
120	26:23:080603	26:23:081027	26:23:120607	26:23:140113	26:23:140727
121	26:23:080604	26:23:081028	26:23:120608	26:23:140114	26:23:140728
122	26:23:080605	26:23:081029	26:23:120609	26:23:140115	26:23:140729
123	26:23:080606	26:23:081030	26:23:120610	26:23:140116	26:23:140730
124	26:23:080607	26:23:081031	26:23:120611	26:23:140117	26:23:140731
125	26:23:080608	26:23:081032	26:23:120612	26:23:140118	26:23:140732
126	26:23:080609	26:23:081033	26:23:120709	26:23:140119	26:23:140733
127	26:23:080610	26:23:081034	26:23:120801	26:23:140120	26:23:140734
128	26:23:080611	26:23:081035	26:23:120802	26:23:140121	26:23:140735
129	26:23:080612	26:23:081036	26:23:120803	26:23:140122	26:23:140736
130	26:23:080613	26:23:081037	26:23:120804	26:23:140123	26:23:140737
131	26:23:080614	26:23:081038	26:23:120805	26:23:140124	26:23:140738
132	26:23:080615	26:23:081039	26:23:120806	26:23:140125	26:24:040445
133	26:24:000000	26:24:030110	26:24:040246	26:24:040446	26:24:040619
134	26:24:010101	26:24:030111	26:24:040247	26:24:040447	26:24:040620
135	26:24:010102	26:24:030112	26:24:040248	26:24:040448	26:24:040621
136	26:24:010103	26:24:030113	26:24:040249	26:24:040449	26:24:040622
137	26:24:010104	26:24:040101	26:24:040250	26:24:040450	26:24:040623
138	26:24:010105	26:24:040102	26:24:040251	26:24:040451	26:24:040624
139	26:24:010106	26:24:040103	26:24:040252	26:24:040452	26:24:040625
140	26:24:010107	26:24:040104	26:24:040301	26:24:040453	26:24:040626
141	26:24:010108	26:24:040105	26:24:040302	26:24:040454	26:24:040627
142	26:24:010109	26:24:040106	26:24:040303	26:24:040455	26:24:040628
143	26:24:010110	26:24:040107	26:24:040304	26:24:040456	26:24:040629
144	26:24:010111	26:24:040108	26:24:040305	26:24:040457	26:24:040630
145	26:24:010112	26:24:040109	26:24:040306	26:24:040458	26:24:040631
146	26:24:010113	26:24:040110	26:24:040307	26:24:040459	26:24:040632
147	26:24:010114	26:24:040111	26:24:040308	26:24:040460	26:24:040633
148	26:24:010115	26:24:040112	26:24:040309	26:24:040461	26:24:040701
149	26:24:010116	26:24:040113	26:24:040310	26:24:040462	26:24:040702
150	26:24:010117	26:24:040114	26:24:040311	26:24:040463	26:24:040703
151	26:24:010118	26:24:040115	26:24:040312	26:24:040464	26:24:040704
152	26:24:010119	26:24:040116	26:24:040313	26:24:040465	26:24:040705
153	26:24:010120	26:24:040117	26:24:040314	26:24:040466	26:24:040706
154	26:24:010121	26:24:040118	26:24:040315	26:24:040501	26:24:040707
155	26:24:010122	26:24:040119	26:24:040316	26:24:040502	26:24:040708

№ п/п	Номера кадастровых кварталов				
	1	2	3	4	5
156	26:24:010123	26:24:040120	26:24:040317	26:24:040503	26:24:040709
157	26:24:010124	26:24:040121	26:24:040318	26:24:040504	26:24:040710
158	26:24:010125	26:24:040122	26:24:040319	26:24:040505	26:24:040711
159	26:24:010126	26:24:040123	26:24:040320	26:24:040506	26:24:040712
160	26:24:010127	26:24:040124	26:24:040321	26:24:040507	26:24:040713
161	26:24:010128	26:24:040125	26:24:040322	26:24:040508	26:24:040714
162	26:24:010129	26:24:040126	26:24:040323	26:24:040509	26:24:040715
163	26:24:010130	26:24:040127	26:24:040324	26:24:040510	26:24:040716
164	26:24:010131	26:24:040128	26:24:040325	26:24:040511	26:24:040717
165	26:24:010132	26:24:040129	26:24:040326	26:24:040512	26:24:040718
166	26:24:010133	26:24:040130	26:24:040327	26:24:040513	26:24:040719
167	26:24:010134	26:24:040131	26:24:040328	26:24:040514	26:24:040720
168	26:24:010135	26:24:040132	26:24:040329	26:24:040515	26:24:040721
169	26:24:010136	26:24:040133	26:24:040330	26:24:040516	26:24:040722
170	26:24:010137	26:24:040134	26:24:040331	26:24:040517	26:24:040723
171	26:24:010138	26:24:040135	26:24:040332	26:24:040518	26:24:040724
172	26:24:010139	26:24:040136	26:24:040333	26:24:040519	26:24:040725
173	26:24:010140	26:24:040137	26:24:040334	26:24:040520	26:24:040726
174	26:24:010141	26:24:040138	26:24:040335	26:24:040521	26:24:040727
175	26:24:010142	26:24:040139	26:24:040336	26:24:040522	26:24:040728
176	26:24:010143	26:24:040140	26:24:040337	26:24:040523	26:24:040729
177	26:24:010144	26:24:040141	26:24:040338	26:24:040524	26:24:040730
178	26:24:010145	26:24:040201	26:24:040401	26:24:040525	26:24:040731
179	26:24:010146	26:24:040202	26:24:040402	26:24:040526	26:24:040801
180	26:24:010147	26:24:040203	26:24:040403	26:24:040527	26:24:040802
181	26:24:010148	26:24:040204	26:24:040404	26:24:040528	26:24:040803
182	26:24:010149	26:24:040205	26:24:040405	26:24:040529	26:24:040804
183	26:24:010150	26:24:040206	26:24:040406	26:24:040530	26:24:040805
184	26:24:010151	26:24:040207	26:24:040407	26:24:040531	26:24:040806
185	26:24:010152	26:24:040208	26:24:040408	26:24:040532	26:24:040807
186	26:24:010153	26:24:040209	26:24:040409	26:24:040533	26:24:040808
187	26:24:010154	26:24:040210	26:24:040410	26:24:040534	26:24:040809
188	26:24:010155	26:24:040211	26:24:040411	26:24:040535	26:24:040810
189	26:24:010156	26:24:040212	26:24:040412	26:24:040536	26:24:040811
190	26:24:010157	26:24:040213	26:24:040413	26:24:040537	26:24:040812
191	26:24:010158	26:24:040214	26:24:040414	26:24:040538	26:24:040813
192	26:24:020101	26:24:040215	26:24:040415	26:24:040539	26:24:040814
193	26:24:020102	26:24:040216	26:24:040416	26:24:040540	26:24:040815
194	26:24:020103	26:24:040217	26:24:040417	26:24:040541	26:24:040816
195	26:24:020104	26:24:040218	26:24:040418	26:24:040542	26:24:040817
196	26:24:020105	26:24:040219	26:24:040419	26:24:040543	26:24:040818
197	26:24:020106	26:24:040220	26:24:040420	26:24:040544	26:24:040819
198	26:24:020107	26:24:040221	26:24:040421	26:24:040545	26:24:040820
199	26:24:020108	26:24:040222	26:24:040422	26:24:040546	26:24:040821
200	26:24:020109	26:24:040223	26:24:040423	26:24:040547	26:24:040822

№ п/п	Номера кадастровых кварталов				
	1	2	3	4	5
201	26:24:020110	26:24:040224	26:24:040424	26:24:040548	26:24:040823
202	26:24:020111	26:24:040225	26:24:040425	26:24:040549	26:24:040824
203	26:24:020112	26:24:040226	26:24:040426	26:24:040550	26:24:040825
204	26:24:020113	26:24:040227	26:24:040427	26:24:040551	26:24:040826
205	26:24:020114	26:24:040228	26:24:040428	26:24:040601	26:24:040827
206	26:24:020115	26:24:040229	26:24:040429	26:24:040602	26:24:040901
207	26:24:020116	26:24:040230	26:24:040430	26:24:040603	26:24:040902
208	26:24:020117	26:24:040231	26:24:040431	26:24:040604	26:24:040903
209	26:24:020118	26:24:040232	26:24:040432	26:24:040605	26:24:040904
210	26:24:020119	26:24:040233	26:24:040433	26:24:040606	26:24:040905
211	26:24:020120	26:24:040234	26:24:040434	26:24:040607	26:24:040906
212	26:24:020121	26:24:040235	26:24:040435	26:24:040608	26:24:040907
213	26:24:020122	26:24:040236	26:24:040436	26:24:040609	26:24:040908
214	26:24:030101	26:24:040237	26:24:040437	26:24:040610	26:24:050101
215	26:24:030102	26:24:040238	26:24:040438	26:24:040611	26:24:050102
216	26:24:030103	26:24:040239	26:24:040439	26:24:040612	26:24:050103
217	26:24:030104	26:24:040240	26:24:040440	26:24:040613	26:24:050104
218	26:24:030105	26:24:040241	26:24:040441	26:24:040614	26:24:050105
219	26:24:030106	26:24:040242	26:24:040442	26:24:040615	26:24:050106
220	26:24:030107	26:24:040243	26:24:040443	26:24:040616	26:24:050107
221	26:24:030108	26:24:040244	26:24:040444	26:24:040617	26:24:040618
222	26:24:030109	26:24:040245	26:25:080503	26:25:080502	26:32:040231
223	26:25:000000	26:25:060403	26:25:060704	26:25:061105	26:25:061120
224	26:25:020903	26:25:060404	26:25:060801	26:25:061106	26:25:061121
225	26:25:060101	26:25:060405	26:25:060802	26:25:061107	26:25:061401
226	26:25:060102	26:25:060503	26:25:060804	26:25:061108	26:25:080101
227	26:25:060103	26:25:060504	26:25:061101	26:25:061109	26:25:080201
228	26:25:060104	26:25:060701	26:25:061102	26:25:061110	26:25:080202
229	26:25:060401	26:25:060702	26:25:061103	26:25:061111	26:25:080301
230	26:25:060402	26:25:060703	26:25:061104	26:25:061115	26:25:080401
231	26:29:000000	26:29:050205	26:29:050218	26:29:050235	26:29:050303
232	26:29:040402	26:29:050206	26:29:050219	26:29:050236	26:29:050304
233	26:29:040404	26:29:050207	26:29:050220	26:29:050237	26:29:050305
234	26:29:040409	26:29:050208	26:29:050225	26:29:050238	26:29:050401
235	26:29:050103	26:29:050209	26:29:050226	26:29:050239	26:29:050402
236	26:29:050104	26:29:050210	26:29:050227	26:29:050240	26:29:050403
237	26:29:050106	26:29:050211	26:29:050228	26:29:050241	26:29:050404
238	26:29:050107	26:29:050212	26:29:050229	26:29:050242	26:29:050405
239	26:29:050108	26:29:050213	26:29:050230	26:29:050243	26:29:080104
240	26:29:050201	26:29:050214	26:29:050231	26:29:050244	26:29:080105
241	26:29:050202	26:29:050215	26:29:050232	26:29:050245	26:29:080111
242	26:29:050203	26:29:050216	26:29:050233	26:29:050301	26:29:080112
243	26:29:050204	26:29:050217	26:29:050234	26:29:050302	26:29:080113
244	26:31:000000	26:31:010203	26:31:010301	26:31:020119	26:31:020303
245	26:31:010101	26:31:010204	26:31:010302	26:31:020120	26:31:020304

№ п/п	Номера кадастровых кварталов				
	1	2	3	4	5
246	26:31:010102	26:31:010205	26:31:010303	26:31:020121	26:31:020305
247	26:31:010103	26:31:010208	26:31:010304	26:31:020122	26:31:020306
248	26:31:010104	26:31:010209	26:31:010305	26:31:020123	26:31:020307
249	26:31:010105	26:31:010210	26:31:010306	26:31:020124	26:31:020308
250	26:31:010106	26:31:010211	26:31:010307	26:31:020125	26:31:020309
251	26:31:010107	26:31:010216	26:31:010308	26:31:020126	26:31:020310
252	26:31:010108	26:31:010217	26:31:010309	26:31:020127	26:31:020311
253	26:31:010109	26:31:010218	26:31:010310	26:31:020128	26:31:020312
254	26:31:010110	26:31:010219	26:31:010311	26:31:020129	26:31:020313
255	26:31:010111	26:31:010220	26:31:010312	26:31:020130	26:31:020314
256	26:31:010112	26:31:010221	26:31:010313	26:31:020131	26:31:020315
257	26:31:010113	26:31:010222	26:31:010314	26:31:020132	26:31:020316
258	26:31:010114	26:31:010223	26:31:010315	26:31:020133	26:31:020317
259	26:31:010115	26:31:010224	26:31:010316	26:31:020134	26:31:020318
260	26:31:010116	26:31:010225	26:31:010317	26:31:020135	26:31:020319
261	26:31:010117	26:31:010226	26:31:010318	26:31:020136	26:31:020320
262	26:31:010118	26:31:010227	26:31:010319	26:31:020137	26:31:020321
263	26:31:010119	26:31:010228	26:31:010320	26:31:020138	26:31:020322
264	26:31:010120	26:31:010229	26:31:010321	26:31:020201	26:31:020323
265	26:31:010121	26:31:010230	26:31:020101	26:31:020202	26:31:020324
266	26:31:010122	26:31:010231	26:31:020102	26:31:020203	26:31:020325
267	26:31:010123	26:31:010232	26:31:020103	26:31:020204	26:31:020326
268	26:31:010124	26:31:010233	26:31:020104	26:31:020205	26:31:020327
269	26:31:010125	26:31:010234	26:31:020105	26:31:020206	26:31:020328
270	26:31:010126	26:31:010235	26:31:020106	26:31:020207	26:31:020329
271	26:31:010127	26:31:010236	26:31:020107	26:31:020208	26:31:020334
272	26:31:010128	26:31:010237	26:31:020108	26:31:020209	26:31:020345
273	26:31:010129	26:31:010238	26:31:020109	26:31:020210	26:31:020346
274	26:31:010130	26:31:010239	26:31:020110	26:31:020211	26:31:020347
275	26:31:010131	26:31:010240	26:31:020111	26:31:020212	26:31:020348
276	26:31:010132	26:31:010241	26:31:020112	26:31:020213	26:31:020349
277	26:31:010133	26:31:010242	26:31:020113	26:31:020234	26:31:020350
278	26:31:010134	26:31:010243	26:31:020114	26:31:020235	26:31:020351
279	26:31:010135	26:31:010244	26:31:020115	26:31:020236	26:31:020352
280	26:31:010136	26:31:010245	26:31:020116	26:31:020237	26:31:020501
281	26:31:010201	26:31:010246	26:31:020117	26:31:020301	26:31:020502
282	26:31:010202	26:31:010247	26:31:020118	26:31:020302	26:31:020503
283	26:32:000000	26:32:040110	26:32:040210	26:32:040221	26:32:040232
284	26:32:030204	26:32:040114	26:32:040211	26:32:040222	26:32:040235
285	26:32:030601	26:32:040201	26:32:040212	26:32:040223	26:32:040236
286	26:32:040101	26:32:040202	26:32:040213	26:32:040224	26:32:040238
287	26:32:040102	26:32:040203	26:32:040214	26:32:040225	26:32:040239
288	26:32:040103	26:32:040204	26:32:040215	26:32:040226	26:32:040240
289	26:32:040104	26:32:040205	26:32:040216	26:32:040227	26:32:040401
290	26:32:040105	26:32:040206	26:32:040217	26:32:040228	26:32:040405

№ п/п	Номера кадастровых кварталов				
	1	2	3	4	5
291	26:32:040106	26:32:040207	26:32:040218	26:32:040229	26:32:060101
292	26:32:040107	26:32:040208	26:32:040219	26:32:040230	26:32:060102
293	26:32:040109	26:32:040209	26:32:040220	-	-

10.5. Графическое изображение границ шестой подзоны приаэродромной территории аэродрома гражданской авиации Минеральные Воды приведено на схеме 7.

Схема 7

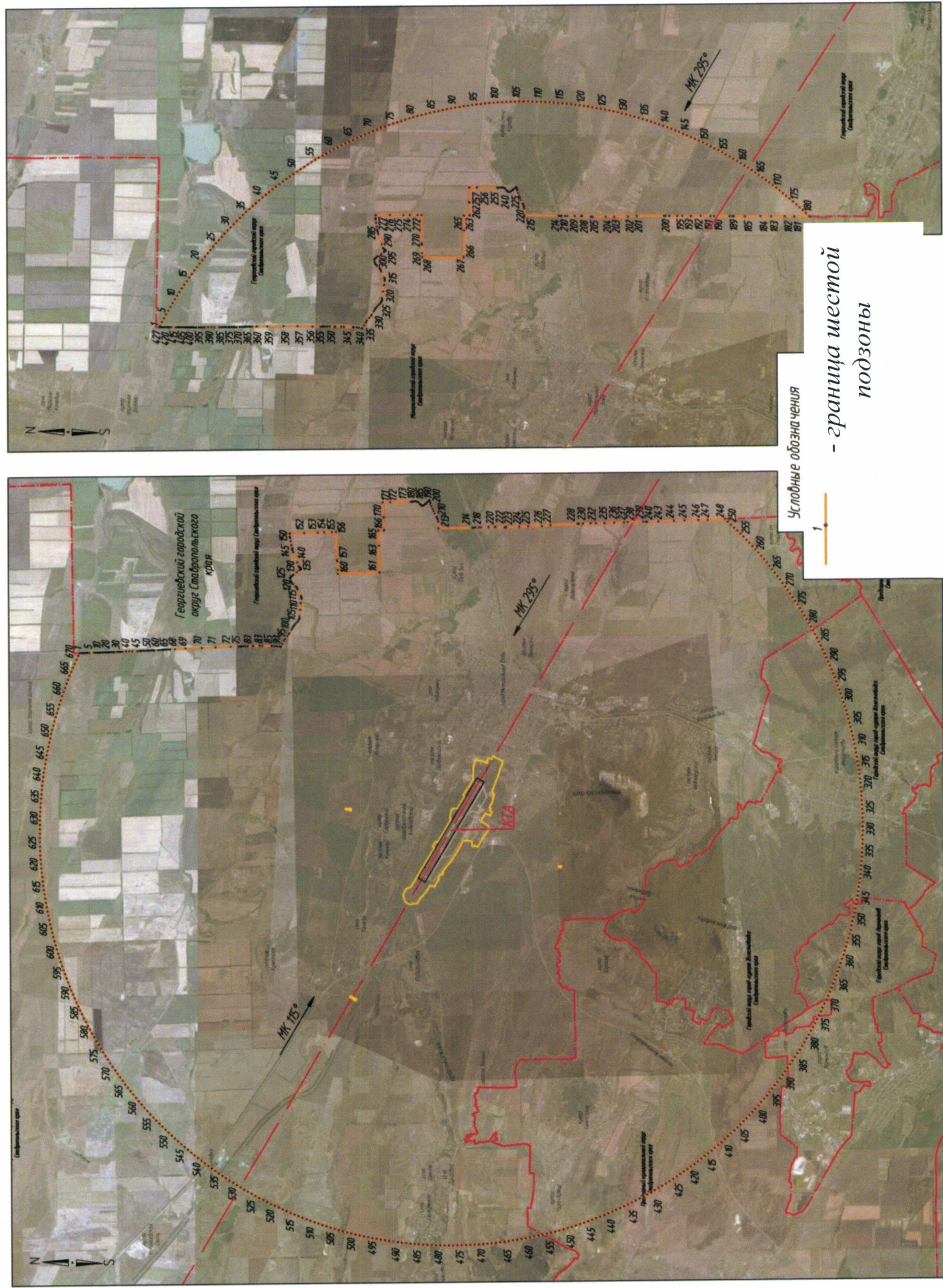

Часть 2

Часть 1

Условные обозначения
- граница шестой подзоны

**III. Перечень ограничений использования земельных участков
и (или) расположенных на них объектов недвижимости и осуществления
экономической и иной деятельности в границах приаэродромной территории
аэродрома гражданской авиации Минеральные Воды**

11. Приаэродромная территория аэродрома гражданской авиации Минеральные Воды является зоной с особыми условиями использования территорий.

В соответствии с требованиями Воздушного кодекса Российской Федерации и Федерального закона от 1 июля 2017 г. № 135-ФЗ «О внесении изменений в отдельные законодательные акты Российской Федерации в части совершенствования порядка установления и использования приаэродромной территории и санитарно-защитной зоны» (далее – Федеральный закон № 135-ФЗ) на приаэродромной территории аэродрома гражданской авиации Минеральные Воды установлены ограничения использования объектов недвижимости и осуществления деятельности.

11.1. Первая подзона приаэродромной территории аэродрома гражданской авиации Минеральные Воды:

Перечень ограничений использования объектов недвижимости и осуществления деятельности	Обоснование ограничений
В границах первой подзоны запрещается размещать объекты, не предназначенные для организации и обслуживания воздушного движения и воздушных перевозок, обеспечения взлета, посадки, руления и стоянки воздушных судов.	1. Подпункт 1 пункта 3 статьи 47 Воздушного кодекса Российской Федерации. 2. Подпункт 1 пункта 3 статьи 1 Федерального закона № 135-ФЗ. 3. Подпункт «а» пункта 1(1) Положения.

11.2. Вторая подзона приаэродромной территории аэродрома гражданской авиации Минеральные Воды:

Перечень ограничений использования объектов недвижимости и осуществления деятельности	Обоснование ограничений
В границах второй подзоны запрещается размещать объекты, не предназначенные для обслуживания пассажиров и обработки багажа, грузов и почты, обслуживания воздушных судов, хранения авиационного топлива и заправки воздушных судов, обеспечения энергоснабжения, а также объекты, не относящиеся к инфраструктуре аэропорта.	<ol style="list-style-type: none"> 1. Подпункт 2 пункта 3 статьи 47 Воздушного кодекса Российской Федерации. 2. Подпункт 2 пункта 3 статьи 1 Федерального закона № 135-ФЗ. 3. Подпункт «а» пункта 1(1) Положения.

11.3. Третья подзона приаэродромной территории аэродрома гражданской авиации Минеральные Воды:

Перечень ограничений использования объектов недвижимости и осуществления деятельности	Обоснование ограничений
<ol style="list-style-type: none"> 1. В границах третьей подзоны запрещается размещать объекты, высота которых превышает ограничения, приведенные в пункте 2 настоящей таблицы. 2. Строительство и реконструкция зданий, сооружений в границах третьей подзоны разрешается только после определения максимально допустимой высоты здания, сооружения в зависимости от местоположения путем проведения соответствующих расчетов в соответствии с требованиями ФАП-262 с учетом следующих абсолютных высот ограничения объектов в Балтийской системе высот 1977 года⁴: 	<ol style="list-style-type: none"> 1. Подпункт 3 пункта 3 статьи 47 Воздушного кодекса Российской Федерации. 2. Подпункт 3 пункта 3 статьи 1 Федерального закона № 135-ФЗ. 3. Подпункт «б» пункта 1(1) Положения.

⁴ Постановление Правительства Российской Федерации от 24 ноября 2016 г. № 1240 «Об установлении государственных систем координат, государственной системы высот и государственной гравиметрической системы» (далее – постановление Правительства № 1240).

Номер сектора	Абсолютная высота от уровня земли
Сектор 3.1	
Секторы 3.2.1-3.2.3	от 316.0 м до 320.0 м
Секторы 3.3.1-3.3.2	от 319.0 м до 320.0 м
Секторы 3.4.1-3.4.4	от 320.0 м до 325.0 м
Секторы 3.5.1-3.5.2	от 320.0 м до 325.0 м
Секторы 3.6.1-3.6.6	от 325.0 м до 330.0 м
Секторы 3.7.1-3.7.2	от 325.0 м до 330.0 м
Секторы 3.8.1-3.8.6	от 330.0 м до 335.0 м
Секторы 3.9.1-3.9.2	от 330.0 м до 335.0 м
Секторы 3.10.1-3.10.6	от 335.0 м до 340.0 м
Секторы 3.11.1-3.11.2	от 335.0 м до 340.0 м
Секторы 3.12.1-3.12.6	от 340.0 м до 345.0 м
Секторы 3.13.1-3.13.2	от 340.0 м до 345.0 м
Секторы 3.14.1-3.14.6	от 345.0 м до 350.0 м
Секторы 3.15.1-3.15.2	от 345.0 м до 350.0 м
Секторы 3.16.1-3.16.6	от 350.0 м до 355.0 м
Секторы 3.17.1-3.17.2	от 350.0 м до 355.0 м
Секторы 3.18.1-3.18.6	от 355.0 м до 360.0 м
Секторы 3.19.1-3.19.2	от 355.0 м до 360.0 м
Секторы 3.20.1-3.20.6	от 360.0 м до 365.0 м
Секторы 3.21.1-3.21.2	от 360.0 м до 365.0 м
Секторы 3.22.1-3.22.6	от 365.0 м до 369.1 м
Секторы 3.23.1-3.23.2	от 365.0 м до 369.1 м
Сектор 3.24	до 369.1 м
Секторы 3.25.1-3.25.2	от 370.0 м до 375.0 м
Секторы 3.26.1-3.26.2	от 370.0 м до 375.0 м
Секторы 3.27.1-3.27.2	от 375.0 м до 380.0 м
Секторы 3.28.1-3.28.2	от 375.0 м до 380.0 м
Секторы 3.29.1-3.29.2	от 380.0 м до 385.0 м
Секторы 3.30.1-3.30.2	от 380.0 м до 385.0 м
Секторы 3.31.1-3.31.4	от 385.0 м до 390.0 м
Сектор 3.32.1-3.32.4	от 390.0 м до 395.0 м
Сектор 3.33.1-3.33.4	от 395.0 м до 400.0 м
Сектор 3.34.1-3.34.4	от 400.0 м до 405.0 м
Сектор 3.35.1-3.35.4	от 405.0 м до 410.0 м
Сектор 3.36.1-3.36.4	от 410.0 м до 415.0 м
Сектор 3.37.1-3.37.4	от 415.0 м до 420.0 м
Сектор 3.38.1-3.38.4	от 420.0 м до 425.0 м
Сектор 3.39.1-3.39.2	от 420.0 м до 425.0 м
Сектор 3.40.1-3.40.4	от 425.0 м до 430.0 м

Сектор 3.41.1-3.41.4	от 425.0 м до 430.0 м	
Сектор 3.42.1-3.42.4	от 430.0 м до 435.0 м	
Сектор 3.43.1-3.43.4	от 430.0 м до 435.0 м	
Сектор 3.44.1-3.44.4	от 435.0 м до 440.0 м	
Сектор 3.45.1-3.45.4	от 435.0 м до 440.0 м	
Сектор 3.46.1-3.46.8	от 440.0 м до 445.0 м	
Сектор 3.47.1-3.47.8	от 445.0 м до 450.0 м	
Сектор 3.48.1-3.48.8	от 450.0 м до 455.0 м	
Сектор 3.49.1-3.49.8	от 455.0 м до 460.0 м	
Сектор 3.50.1-3.50.8	от 460.0 м до 465.0 м	
Сектор 3.51.1-3.51.8	от 465.0 м до 469.1 м	
Сектор 3.52	до 469.1 м	
Сектор 3.53	от 555.56 м до 556.0 м	
Сектор 3.54	до 469.1 м	
Сектор 3.55	до 469.1 м	
Сектор 3.56	от 552.76 м до 558.2 м	
Сектор 3.57	до 469.1 м	
Сектор 3.58	до 579.1 м	
Сектор 3.59	до 1402.1 м	
Сектор 3.60	от 369.1 м до 370.0 м	
Секторы 3.61, 3.62	строительство объектов высотой более 10 м по согласованию с оператором аэродрома.	

11.4. Четвертая подзона приаэродромной территории аэродрома гражданской авиации Минеральные Воды, в которой в соответствии с постановлением Правительства № 1240 абсолютная высота ограничения объектов устанавливается в Балтийской системе высот 1977 года:

Перечень ограничений использования объектов недвижимости и осуществления деятельности	Обоснование ограничений
1. Запрещается размещать объекты, создающие помехи в работе наземных объектов средств и систем обслуживания воздушного движения, навигации, посадки и связи, предназначенных для организации воздушного движения и расположенных вне первой подзоны. 2. В границах четвертой подзоны	1. Подпункт 4 пункта 3 статьи 47 Воздушного кодекса Российской Федерации. 2. Подпункт 4 пункта 3 статьи 1 Федерального закона № 135-ФЗ. 3. Подпункт «в» пункта 1(1) Положения.

Перечень ограничений использования объектов недвижимости и осуществления деятельности	Обоснование ограничений
запрещается без согласования с оператором аэродрома размещение объектов, превышающих следующие абсолютные высотные ограничения в секторах:	
Сектор 4.1	от 311.69 м до 320.00 м
Сектор 4.2	от 313.31 м до 315.00 м
Сектор 4.3	от 313.31 м до 315.00 м
Сектор 4.4	от 313.31 м до 315.00 м
Сектор 4.5	от 311.69 м до 315.00 м
Сектор 4.6	от 315.00 м до 318.53 м
Сектор 4.7	от 315.00 м до 318.44 м
Сектор 4.8	от 315.00 м до 319.68 м
Сектор 4.9	от 315.00 м до 320.54 м
Сектор 4.10	от 315.91 м до 320.00 м
Сектор 4.11	от 315.91 м до 320.00 м
Сектор 4.12	от 318.53 м до 320.54 м
Сектор 4.13	от 319.50 м до 325.00 м
Сектор 4.14	от 320.00 м до 322.44 м
Сектор 4.15	от 320.00 м до 322.44 м
Сектор 4.16	до 318.20 м
Сектор 4.17	от 318.20 м до 320.00 м
Сектор 4.18	от 320.00 м до 325.00 м
Сектор 4.19	от 321.10 м до 325.00 м
Сектор 4.20	от 325.00 м до 330.00 м
Сектор 4.21	от 325.00 м до 330.00 м
Сектор 4.22	от 330.00 м до 335.00 м
Сектор 4.23	от 330.00 м до 335.00 м
Сектор 4.24	от 335.00 м до 340.00 м
Сектор 4.25	от 335.00 м до 341.41 м
Сектор 4.26	от 325.00 м до 330.00 м
Сектор 4.27	от 340.00 м до 345.00 м
Сектор 4.28	до 321.92 м
Сектор 4.29	до 342.50 м
Сектор 4.30	от 342.50 м до 345.00 м
Сектор 4.31	от 345.00 м до 350.00 м
Сектор 4.32	от 350.00 м до 355.00 м
Сектор 4.33	от 355.00 м до 360.00 м
Сектор 4.34	от 360.00 м до 365.00 м
Сектор 4.35	от 365.00 м до 366.33 м

Перечень ограничений использования объектов недвижимости и осуществления деятельности	Обоснование ограничений
Сектор 4.36	от 365.00 м до 370.00 м
Сектор 4.37	от 366.50 м до 370.00 м
Сектор 4.38	от 367.11 м до 370.00 м
Сектор 4.39	от 368.60 м до 370.00 м
Сектор 4.40	от 370.00 м до 373.04 м
Сектор 4.41	от 370.00 м до 375.00 м
Сектор 4.42	от 370.00 м до 375.00 м
Сектор 4.43	от 373.90 м до 375.00 м
Сектор 4.44	от 375.00 м до 377.36 м
Сектор 4.45	от 375.00 м до 380.00 м
Сектор 4.46	от 375.00 м до 380.00 м
Сектор 4.47	от 380.00 м до 385.00 м
Сектор 4.48	от 380.00 м до 385.00 м
Сектор 4.49	от 385.00 м до 390.00 м
Сектор 4.50	от 385.00 м до 390.00 м
Сектор 4.51	от 389.20 м до 390.40 м
Сектор 4.52	от 390.00 м до 395.00 м
Сектор 4.53	от 390.00 м до 395.00 м
Сектор 4.54	до 393.60 м
Сектор 4.55	от 395.00 м до 397.88 м
Сектор 4.56	от 395.00 м до 400.00 м
Сектор 4.57	от 400.00 м до 402.38 м
Сектор 4.58	от 400.00 м до 405.00 м
Сектор 4.59	от 405.00 м до 410.00 м
Сектор 4.60	от 408.20 м до 410.00 м
Сектор 4.61	от 410.00 м до 414.07 м
Сектор 4.62	от 410.00 м до 415.00 м
Сектор 4.63	от 415.00 м до 420.00 м
Сектор 4.64	от 420.00 м до 425.00 м
Сектор 4.65	от 425.00 м до 430.00 м
Сектор 4.66	от 430.00 м до 435.00 м
Сектор 4.67	от 435.00 м до 440.00 м
Сектор 4.68	от 440.00 м до 445.00 м
Сектор 4.69	от 445.00 м до 450.00 м
Сектор 4.70	от 445.93 м до 450.00 м
Сектор 4.71	от 321.92 м до 325.00 м
Сектор 4.72	от 450.00 м до 455.00 м
Сектор 4.73	от 453.17 м до 454.16 м
Сектор 4.74	от 451.50 м до 455.00 м

Перечень ограничений использования объектов недвижимости и осуществления деятельности	Обоснование ограничений
Сектор 4.75	от 455.00 м до 460.00 м
Сектор 4.76	от 463.48 м до 465.00 м
Сектор 4.77	от 460.00 м до 465.00 м
Сектор 4.78	от 465.00 м до 470.00 м
Сектор 4.79	от 470.00 м до 475.00 м
Сектор 4.80	от 395.00 м до 399.30 м
Сектор 4.81	от 475.00 м до 477.66 м
Сектор 4.82	от 475.00 м до 480.00 м
Сектор 4.83	от 475.00 м до 480.00 м
Сектор 4.84	от 480.00 м до 485.00 м
Сектор 4.85	от 481.52 м до 485.00 м
Сектор 4.86	от 480.00 м до 486.51 м
Сектор 4.87	от 485.00 м до 490.00 м
Сектор 4.88	от 490.00 м до 492.77 м
Сектор 4.89	от 490.00 м до 495.00 м
Сектор 4.90	от 495.00 м до 500.00 м
Сектор 4.91	от 500.00 м до 503.24 м
Сектор 4.92	от 500.00 м до 505.00 м
Сектор 4.93	от 505.00 м до 510.00 м
Сектор 4.94	от 510.00 м до 512.34 м
Сектор 4.95	от 510.00 м до 515.00 м
Сектор 4.96	от 515.00 м до 520.00 м
Сектор 4.97	от 520.00 м до 524.50 м
Сектор 4.98	от 520.00 м до 525.00 м
Сектор 4.99	от 525.00 м до 530.00 м
Сектор 4.100	от 530.00 м до 535.00 м
Сектор 4.101	от 535.00 м до 540.00 м
Сектор 4.102	от 544.47 м до 550.00 м
Сектор 4.103	от 550.00 м до 555.00 м
Сектор 4.104	от 555.00 м до 560.00 м
Сектор 4.105	от 560.00 м до 565.00 м
Сектор 4.106	от 561.71 м до 565.00 м
Сектор 4.107	от 565.00 м до 570.34 м
Сектор 4.108	от 716.88 м до 720.00 м
Сектор 4.109	от 720.00 м до 725.00 м
Сектор 4.110	от 725.00 м до 730.00 м
Сектор 4.111	от 730.00 м до 735.00 м
Сектор 4.112	от 735.00 м до 740.00 м
Сектор 4.113	от 740.00 м до 745.00 м

Перечень ограничений использования объектов недвижимости и осуществления деятельности	Обоснование ограничений	
Сектор 4.114	от 745.00 м до 750.00 м	
Сектор 4.115	от 750.00 м до 755.00 м	
Сектор 4.116	от 755.00 м до 760.00 м	
Сектор 4.117	от 760.00 м до 765.00 м	
Сектор 4.118	от 765.00 м до 770.00 м	
Сектор 4.119	от 770.00 м до 775.00 м	
Сектор 4.120	от 771.44 м до 775.00 м	
Сектор 4.121	от 775.00 м до 780.00 м	
Сектор 4.122	от 780.00 м до 785.00 м	
Сектор 4.123	от 785.00 м до 790.00 м	
Сектор 4.124	от 790.00 м до 795.00 м	
Сектор 4.125	от 795.00 м до 800.00 м	
Сектор 4.126	от 800.00 м до 805.00 м	
Сектор 4.127	от 805.00 м до 810.00 м	
Сектор 4.128	от 810.00 м до 815.00 м	
Сектор 4.129	от 815.00 м до 820.00 м	
Сектор 4.130	от 820.00 м до 825.00 м	
Сектор 4.131	от 825.00 м до 830.00 м	
Сектор 4.132	от 830.00 м до 835.00 м	
Сектор 4.133	от 835.00 м до 840.00 м	
Сектор 4.134	от 840.00 м до 845.00 м	
Сектор 4.135	от 845.00 м до 850.00 м	
Сектор 4.136	от 850.00 м до 855.00 м	
Сектор 4.137	от 855.00 м до 860.00 м	
Сектор 4.138	от 860.00 м до 865.00 м	
Сектор 4.139	от 865.00 м до 870.00 м	
Сектор 4.140	от 870.00 м до 875.00 м	
Сектор 4.141	от 875.00 м до 880.00 м	
Сектор 4.142	от 880.00 м до 885.00 м	
Сектор 4.143	от 885.00 м до 890.00 м	
Сектор 4.144	от 888.95 м до 895.00 м	
Сектор 4.145	от 890.00 м до 893.70 м	
Сектор 4.146	от 892.18 м до 893.78 м	
Сектор 4.147	от 890.00 м до 895.00 м	
Сектор 4.148	от 895.00 м до 901.89 м	
Сектор 4.149	до 1007.00 м	
Сектор 4.150	от 1007.00 м до 1010.00 м	
Сектор 4.151	от 1010.00 м до 1015.00 м	
Сектор 4.152	от 1015.00 м до 1020.00 м	

Перечень ограничений использования объектов недвижимости и осуществления деятельности	Обоснование ограничений
Сектор 4.153	
Сектор 4.154	
Сектор 4.155	
Сектор 4.156	
Сектор 4.157	
Сектор 4.158	
Сектор 4.159	
Сектор 4.160	
Сектор 4.161	
Сектор 4.162	
Сектор 4.163	
Сектор 4.164	
Сектор 4.165	
Сектор 4.166	
Сектор 4.167	
Сектор 4.168	
Сектор 4.169	
Сектор 4.170	
Сектор 4.171	
Сектор 4.172	
Сектор 4.173	
Сектор 4.174	
Сектор 4.175	
Сектор 4.176	
Сектор 4.177	
Сектор 4.178	
Сектор 4.179	
Сектор 4.180	
Сектор 4.181	
Сектор 4.182	
Сектор 4.183	
Сектор 4.184	
Сектор 4.185	
Сектор 4.186	
Сектор 4.187	
Сектор 4.188	
Сектор 4.189	
Сектор 4.190	
Сектор 4.191	

Перечень ограничений использования объектов недвижимости и осуществления деятельности			Обоснование ограничений
Сектор 4.192	от 535.00 м	до 540.00 м	
Сектор 4.193	от 540.00 м	до 545.00 м	
Сектор 4.194	от 545.00 м	до 550.00 м	
Сектор 4.195	от 550.00 м	до 555.00 м	
Сектор 4.196	от 555.00 м	до 560.00 м	
Сектор 4.197	от 560.00 м	до 563.93 м	
Сектор 4.198	от 805.00 м	до 810.00 м	
Сектор 4.199	от 810.00 м	до 815.00 м	
Сектор 4.200	от 815.00 м	до 820.00 м	
Сектор 4.201	от 820.00 м	до 825.00 м	
Сектор 4.202	от 825.00 м	до 830.00 м	
Сектор 4.203	от 830.00 м	до 835.00 м	
Сектор 4.204	от 835.00 м	до 840.00 м	
Сектор 4.205	от 840.00 м	до 845.00 м	
Сектор 4.206	от 845.00 м	до 850.00 м	
Сектор 4.207	от 850.00 м	до 855.00 м	
Сектор 4.208	от 855.00 м	до 860.00 м	
Сектор 4.209	от 860.00 м	до 865.00 м	
Сектор 4.210	от 865.00 м	до 870.00 м	
Сектор 4.211	от 870.00 м	до 875.00 м	
Сектор 4.212	от 875.00 м	до 880.00 м	
Сектор 4.213	от 880.00 м	до 885.00 м	
Сектор 4.214	от 885.00 м	до 890.00 м	
Сектор 4.215	от 890.00 м	до 893.78 м	
Сектор 4.216	от 446.48 м	до 450.00 м	
Сектор 4.217	от 393.60 м	до 395.00 м	
Сектор 4.218	от 393.60 м	до 395.00 м	
Сектор 4.219	от 395.00 м	до 398.28 м	
Сектор 4.220	от 395.00 м	до 398.59 м	
Сектор 4.221	от 395.00 м	до 398.77 м	
Сектор 4.222	от 395.00 м	до 399.24 м	
Сектор 4.223	от 395.00 м	до 399.51 м	
Сектор 4.224	от 395.00 м	до 400.10 м	
Сектор 4.225	от 395.00 м	до 400.46 м	
Сектор 4.226	от 395.00 м	до 400.47 м	
Сектор 4.227	от 395.00 м	до 400.67 м	
Сектор 4.228	от 395.00 м	до 400.80 м	
Сектор 4.229	от 395.00 м	до 401.14 м	
Сектор 4.230	от 395.00 м	до 401.16 м	

Перечень ограничений использования объектов недвижимости и осуществления деятельности			Обоснование ограничений
Сектор 4.231	от 395.00 м	до 401.43 м	
Сектор 4.232	от 395.00 м	до 401.50 м	
Сектор 4.233	от 395.00 м	до 402.19 м	
Сектор 4.234	от 395.00 м	до 402.24 м	
Сектор 4.235	от 395.00 м	до 402.29 м	
Сектор 4.236	от 395.00 м	до 402.93 м	
Сектор 4.237	от 395.00 м	до 403.26 м	
Сектор 4.238	от 395.00 м	до 403.56 м	
Сектор 4.239	от 395.00 м	до 404.38 м	
Сектор 4.240	от 395.00 м	до 405.10 м	
Сектор 4.241	от 395.00 м	до 407.88 м	
Сектор 4.242	от 475.58 м	до 480.00 м	
Сектор 4.243	от 504.44 м	до 510.00 м	
Сектор 4.244	от 518.80 м	до 525.00 м	
Сектор 4.245	от 522.22 м	до 525.00 м	
Сектор 4.246	от 525.55 м	до 535.00 м	
Сектор 4.247	от 535.00 м	до 537.59 м	
Сектор 4.248	от 536.72 м	до 540.00 м	
Сектор 4.249	от 537.87 м	до 540.00 м	
Сектор 4.250		до 538.95 м	
Сектор 4.251	от 538.95 м	до 540.00 м	
Сектор 4.252	от 540.00 м	до 545.00 м	
Сектор 4.253	от 543.05 м	до 550.00 м	
Сектор 4.254	от 545.00 м	до 550.00 м	
Сектор 4.255	от 546.18 м	до 555.00 м	
Сектор 4.256	от 549.25 м	до 550.00 м	
Сектор 4.257	от 550.00 м	до 550.69 м	
Сектор 4.258	от 554.34 м	до 565.00 м	
Сектор 4.259	от 555.00 м	до 562.00 м	
Сектор 4.260	от 556.47 м	до 565.00 м	
Сектор 4.261	от 565.00 м	до 570.00 м	
Сектор 4.262	от 569.60 м	до 580.00 м	
Сектор 4.263	от 570.00 м	до 571.63 м	
Сектор 4.264	от 570.00 м	до 573.86 м	
Сектор 4.265	от 570.00 м	до 575.00 м	
Сектор 4.266	от 573.24 м	до 580.00 м	
Сектор 4.267	от 575.00 м	до 576.87 м	
Сектор 4.268	от 575.00 м	до 580.00 м	
Сектор 4.269	от 580.00 м	до 585.00 м	

Перечень ограничений использования объектов недвижимости и осуществления деятельности	Обоснование ограничений
Сектор 4.270	от 585.00 м до 590.00 м
Сектор 4.271	от 590.00 м до 595.00 м
Сектор 4.272	от 595.00 м до 600.00 м
Сектор 4.273	от 591.26 м до 600.00 м
Сектор 4.274	от 596.05 м до 605.00 м
Сектор 4.275	от 598.76 м до 604.08 м
Сектор 4.276	от 600.00 м до 603.05 м
Сектор 4.277	от 600.00 м до 605.00 м
Сектор 4.278	от 601.28 м до 610.00 м
Сектор 4.279	от 605.00 м до 610.00 м
Сектор 4.280	от 610.00 м до 615.00 м
Сектор 4.281	от 615.00 м до 620.00 м
Сектор 4.282	от 620.00 м до 625.00 м
Сектор 4.283	от 625.00 м до 630.00 м
Сектор 4.284	от 626.79 м до 640.00 м
Сектор 4.285	от 630.00 м до 635.00 м
Сектор 4.286	от 633.62 м до 645.00 м
Сектор 4.287	от 635.00 м до 640.00 м
Сектор 4.288	от 640.00 м до 645.00 м
Сектор 4.289	от 642.64 м до 655.00 м
Сектор 4.290	от 645.00 м до 650.00 м
Сектор 4.291	от 650.00 м до 655.00 м
Сектор 4.292	от 650.00 м до 655.43 м
Сектор 4.293	от 655.00 м до 660.00 м
Сектор 4.294	от 660.00 м до 665.00 м
Сектор 4.295	от 665.00 м до 670.00 м
Сектор 4.296	от 670.00 м до 675.00 м
Сектор 4.297	от 675.00 м до 680.00 м
Сектор 4.298	от 675.00 м до 681.61 м
Сектор 4.299	от 680.00 м до 685.00 м
Сектор 4.300	от 685.00 м до 690.00 м
Сектор 4.301	от 685.00 м до 694.71 м
Сектор 4.302	от 690.00 м до 695.00 м
Сектор 4.303	от 695.00 м до 700.00 м
Сектор 4.304	от 700.00 м до 705.00 м
Сектор 4.305	от 700.00 м до 707.81 м
Сектор 4.306	от 705.00 м до 710.00 м
Сектор 4.307	от 706.86 м до 720.00 м
Сектор 4.308	от 710.00 м до 715.00 м

Перечень ограничений использования объектов недвижимости и осуществления деятельности	Обоснование ограничений
Сектор 4.309 от 710.00 м до 720.90 м	
Сектор 4.310 от 715.00 м до 720.00 м	
Сектор 4.311 от 725.00 м до 734.00 м	
Сектор 4.312 от 790.00 м до 799.49 м	
Сектор 4.313 от 815.00 м до 825.69 м	
Сектор 4.314 от 825.00 м до 838.79 м	
Сектор 4.315 от 895.00 м до 900.00 м	
Сектор 4.316 от 900.00 м до 905.00 м	
Сектор 4.317 от 905.00 м до 910.00 м	
Сектор 4.318 от 910.00 м до 915.00 м	
Сектор 4.319 от 915.00 м до 920.00 м	
Сектор 4.320 от 920.00 м до 925.00 м	
Сектор 4.321 от 925.00 м до 930.00 м	
Сектор 4.322 от 930.00 м до 935.00 м	
Сектор 4.323 от 935.00 м до 940.00 м	
Сектор 4.324 от 940.00 м до 956.73 м	
Сектор 4.325 от 565.00 м до 570.00 м	

11.5. Пятая подзона приаэродромной территории аэродрома гражданской авиации Минеральные Воды:

Перечень ограничений использования объектов недвижимости и осуществления деятельности	Обоснование ограничений
<p>1. В границах пятой подзоны запрещается размещать опасные производственные объекты⁵, функционирование которых может повлиять на безопасность полетов воздушных судов.</p> <p>2. В границах пятой подзоны допускается эксплуатация, строительство, реконструкция, капитальный ремонт, техническое перевооружение, консервация (далее – размещение) опасных производственных объектов при их соответствии установленным в пункте 3 настоящей таблицы ограничениям.</p> <p>3. Максимальные радиусы зон поражения при происшествиях техногенного характера на опасных производственных объектах,</p>	<p>1. Подпункт 5 пункта 3 статьи 47 Воздушного кодекса Российской Федерации.</p> <p>2. Подпункт 5 пункта 3 статьи 1 Федерального закона № 135-ФЗ.</p> <p>3. Подпункт «г» пункта 1(1) Положения.</p> <p>4. Пункт 4 статьи 3 Федерального закона № 116-ФЗ.</p>

⁵ Пункт 1 статьи 2 Федерального закона от 21 июля 1997 г. № 116-ФЗ «О промышленной безопасности опасных производственных объектов» (далее – Федеральный закон № 116-ФЗ).

Перечень ограничений использования объектов недвижимости и осуществления деятельности	Обоснование ограничений
<p>находящихся в пятой подзоне приаэродромной территории, в которых размещение таких объектов возможно, не должны достигать:</p> <p>по вертикали – высоты пролета воздушных судов (высота поверхности ограничения препятствий в третьей подзоне приаэродромной территории);</p> <p>по горизонтали – внешних границ первой и второй подзон приаэродромной территории аэродрома.</p> <p>4. При невозможности соблюдения ограничений, предусмотренных пунктом 3 настоящей таблицы, размещение опасных производственных объектов должно выполняться на основании специальных технических условий, разработанных для конкретного объекта капитального строительства в соответствии с положениями приказа Минстроя России от 30 ноября 2020 г. № 734/пр «Об утверждении Порядка разработки и согласования специальных технических условий для разработки проектной документации на объект капитального строительства» (зарегистрирован Минюстом России 18 декабря 2020 г., регистрационный № 61581) с изменениями, внесенными приказом Минстроя России от 22 октября 2021 г. № 774/пр (зарегистрирован Минюстом России 29 ноября 2021 г., регистрационный № 66058) (далее – Приказ № 734)⁶, и (или) обоснования безопасности опасного производственного объекта, разрабатываемого на основании Федерального закона № 116-ФЗ.</p>	

⁶ В соответствии с пунктом 2 Приказа № 734 данный акт действует до 1 сентября 2026 г.

11.6. Шестая подзона приаэродромной территории аэродрома гражданской авиации Минеральные Воды:

Перечень ограничений использования объектов недвижимости и осуществления деятельности	Обоснование ограничений
<p>1. В границах шестой подзоны запрещается размещать объекты, способствующие привлечению и массовому скоплению птиц.</p> <p>2. Допускается размещать в границах шестой подзоны объекты по обращению с твердыми коммунальными отходами, пищевыми и биологическими отходами в случае наличия заключения по результатам орнитологического исследования на предмет отсутствия факторов, способствующих привлечению и массовому скоплению птиц, и (или) достаточности мер защиты указанных объектов от привлечения и массового скопления птиц, проведенного в соответствии с пунктом 1(4) Положения.</p>	<p>1. Подпункт 6 пункта 3 статьи 47 Воздушного кодекса Российской Федерации.</p> <p>2. Подпункт 6 пункта 3 статьи 1 Федерального закона № 135-ФЗ.</p> <p>3. Подпункт «д» пункта 1(1), пункт 1(4) Положения.</p>