

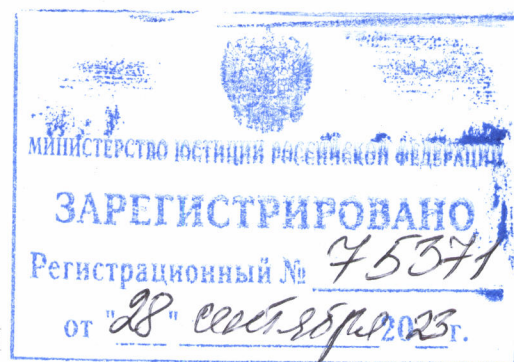

МИНИСТЕРСТВО КУЛЬТУРЫ
РОССИЙСКОЙ ФЕДЕРАЦИИ



ПРИКАЗ

от 20 июня 2023

Москва

№ 1493

Об утверждении границ территории объекта культурного наследия федерального значения – достопримечательное место «Поленово», расположенного по адресу: Тульская область Заокский район и Калужская область Тарусский район, а также требований к осуществлению деятельности и градостроительному регламенту в границах территории указанного объекта культурного наследия федерального значения

В соответствии с пунктом 5 статьи 3.1, подпунктами 2 и 3 пункта 1 и подпунктом 1 пункта 3 статьи 5.1 Федерального закона от 25 июня 2002 г. № 73-ФЗ «Об объектах культурного наследия (памятниках истории и культуры) народов Российской Федерации», пунктом 1 и подпунктами 5.2.29 и 5.3.7 пункта 5 Положения о Министерстве культуры Российской Федерации, утвержденного постановлением Правительства Российской Федерации от 20 июля 2011 г. № 590, п р и к а з ы в а ю:

1. Утвердить:

1.1. Границы территории объекта культурного наследия федерального значения – достопримечательное место «Поленово», расположенного по адресу: Тульская область Заокский район и Калужская область Тарусский район, согласно приложению № 1 к настоящему приказу;

1.2. Требования к осуществлению деятельности и градостроительному регламенту в границах территории объекта культурного наследия федерального значения – достопримечательное место «Поленово», расположенного по адресу: Тульская область Заокский район и Калужская область Тарусский район, согласно приложению № 2 к настоящему приказу.

2. Признать утратившим силу приказ Министерства культуры Российской Федерации от 30 сентября 2016 г. № 2221 «Об утверждении границ, требований к осуществлению деятельности и градостроительным регламентам в границах территории объекта культурного наследия федерального значения – достопримечательное место «Поленово», расположенного по адресу: Тульская область Заокский район и Калужская область Тарусский район» (зарегистрирован Министерством юстиции Российской Федерации 18 октября 2016 г., регистрационный № 44071) со дня вступления в силу настоящего приказа.

3. Контроль за исполнением настоящего приказа возложить на первого заместителя Министра культуры Российской Федерации С.Г.Обрывалина.

Министр



О.Б.Любимова

к приказу Министерства культуры
Российской Федерации
от «20» июня 2023 г. № 1793

Границы территории объекта культурного наследия федерального значения – достопримечательное место «Поленово», расположенного по адресу: Тульская область Заокский район и Калужская область Тарусский район

Границы территории объекта культурного наследия федерального значения – достопримечательное место «Поленово», расположенного по адресу: Тульская область Заокский район и Калужская область Тарусский район (далее – Достопримечательное место), проходят:

Тульская область Заокский район

1-2 – из исходной точки, расположенной в юго-восточном направлении от места впадения реки Ямницы в реку Оку, далее по реке Ямнице до проселочной дороги;

2-3 – в северном направлении по проселочной дороге до автомобильной дороги «Поленово-Митино-Ланьшино»;

3-4 – в юго-восточном направлении по автомобильной дороге «Поленово-Митино-Ланьшино»;

4-5 – пересекает автомобильную дорогу «Поленово-Митино-Ланьшино» на восток;

5-6 – в юго-восточном направлении по автомобильной дороге до границы населенного пункта Волковичи;

6-7 – по северной границе населенного пункта Волковичи до населенного пункта Шевернево;

7-8 – вдоль северо-восточной границы населенного пункта Волковичи до ручья;

8-9 – по руслу ручья в юго-западном направлении до впадения в реку Ямницу;

- 9-10 – в южном направлении по реке Ямнице до опушки леса;
- 10-11 – вдоль опушки леса в южном направлении до квартала Заокского лесничества;
- 11-12 – на юго-восток по границе квартала Заокского лесничества;
- 12-13 – в южном направлении по границам кварталов Заокского лесничества;
- 13-14 – по границе квартала Заокского лесничества и пашни до ручья в юго-западном направлении;
- 14-15 – по руслу ручья в юго-восточном направлении до населенного пункта Конюшино;
- 15-16 – вдоль северо-восточной границы населенного пункта Конюшино до его южной окраины;
- 16-17 – на юг до угла квартала Заокского лесничества;
- 17-18 – по западной границе квартала Заокского лесничества до реки Лебясни;
- 18-19 – по руслу реки Лебясни в южном направлении до границ кварталов Заокского лесничества;
- 19-20 – в юго-восточном направлении по границе квартала Заокского лесничества до автомобильной дороги «Малахово-Заокский-музей Поленово»;
- 20-21 – пересекает автомобильную дорогу «Малахово-Заокский-музей Поленово» в восточном направлении;
- 21-22 – по восточной, южной границам кварталов Заокского лесничества;
- 22-23 – по северной границе квартала Заокского лесничества;
- 23-24 – в южном, северо-западном направлениях по границам кварталов Заокского лесничества до автомобильной дороги;
- 24-25 – пересекает автомобильную дорогу в западном направлении;
- 25-26 – по южной границе квартала Заокского лесничества;
- 26-27 – по южной границе квартала Заокского лесничества до реки Оки;
- 27-28 – в северо-западном направлении по берегу реки Оки до административной границы с Калужской областью, далее на северо-восток, северо-запад вдоль административной границы с Калужской областью в исходную точку.

Калужская область Тарусский район

28-29 – от административной границы с Тульской областью в северо-западном направлении по берегу реки Оки до уровня впадения реки Тарусы в реку Оку;

29-30 – пересекает реку Оку в северо-западном направлении;

30-31 – в северо-западном, северном направлениях по реке Тарусе до автомобильной дороги «Калуга-Ферзиково-Таруса-Серпухов»;

31-32 – пересекает автомобильную дорогу «Калуга-Ферзиково-Таруса-Серпухов» в западном направлении;

32-33 – по реке Тарусе до места впадения в безымянный ручей;

33-34 – по руслу ручья в северном направлении до опушки леса;

34-35 – в северо-западном направлении по опушке леса до пашни;

35-36 – в северо-западном направлении до автомобильной дороги;

36-37 – на юг по восточной границе населенного пункта Любовцево до леса;

37-38 – по юго-восточной границе леса до автомобильной дороги;

38-39 – в северо-западном направлении по автомобильной дороге до опушки леса;

39-40 – по северо-западной опушке леса до истока безымянного ручья;

40-41 – в северо-восточном направлении по руслу ручья до места его впадения в реку Синюю;

41-42 – от реки Синеи в юго-восточном направлении, далее по северной, северо-западной границам леса до реки Туловни;

42-43 – по береговой линии реки Туловни на восток до границы леса;

43-44 – по северо-западной, северной, восточной границам леса до пересечения с автомобильной дорогой «Калуга-Ферзиково-Таруса-Серпухов»;

44-45 – пересекает автомобильную дорогу «Калуга-Ферзиково-Таруса-Серпухов» в восточном направлении;

45-46 – по северо-западной опушке леса до проселочной дороги, далее по проселочной дороге в северо-западном направлении;

46-47 – по границе леса в северо-восточном направлении;

47-48 – по опушке леса до административной границы с Тульской областью;

48-28 – на юго-восток, юго-запад вдоль административной границы с Тульской областью в исходную точку.

к границам территории объекта культурного наследия
федерального значения – достопримечательное место «Поленово»,
расположенного по адресу: Тульская область Заокский район
и Калужская область Тарусский район,
утвержденным приказом Министерства
культуры Российской Федерации
от «20» июня 2023 г. № 1793

**Карта (схема)
границ территории Достопримечательного места**



Условные обозначения
к карте (схеме) границ территории Достопримечательного места

- границы территории Достопримечательного места
- 1** характерные точки границ территории Достопримечательного места

к границам территории объекта культурного наследия
федерального значения – достопримечательное место «Поленово»,
расположенного по адресу: Тульская область Заокский район
и Калужская область Тарусский район,
утвержденным приказом Министерства
культуры Российской Федерации

от «20» июня 2023 г. № 1793

Координаты
характерных точек границ территории Достопримечательного места

Координаты характерных точек в системе координат МСК-71, зона 2 (Тульская область Заокский район), МСК-40 (Калужская область Тарусский район) Метод определения – картометрический, средняя квадратическая погрешность – 2,5 м		
Номер точки	X	Y
Тульская область Заокский район		
1	812985,99	237749,43
2	813282,71	237916,08
3	813586,48	238151,66
4	813801,66	238286,51
5	814063,42	238451,00
6	814032,19	238623,14
7	814036,62	238638,77
8	813906,52	238723,15
9	813910,70	238733,32
10	813893,66	238757,56
11	813900,54	238783,29
12	813896,65	238802,73
13	813879,61	238812,61
14	813855,69	238810,21
15	813821,61	238800,64
16	813806,37	238812,01
17	813807,68	238848,42
18	813820,77	238892,74
19	813809,70	238905,17
20	813794,93	238900,13
21	813788,54	238852,68
22	813748,25	238787,43
23	813707,26	238762,92

24	813634,87	238758,66
25	813565,65	238774,51
26	813521,45	238751,79
27	813468,59	238761,74
28	813405,38	238757,98
29	813380,25	238783,10
30	813377,91	238810,67
31	813349,90	238842,91
32	813344,76	238866,28
33	813325,96	238876,07
34	813325,09	238897,01
35	813306,42	238906,93
36	813275,59	238898,03
37	813260,88	238913,22
38	813258,12	238935,76
39	813228,70	238950,48
40	813210,77	238979,00
41	813209,67	239003,04
42	813190,21	239018,29
43	813168,77	239058,00
44	813167,49	239126,04
45	813155,81	239146,09
46	813117,50	239177,17
47	813083,32	239286,82
48	813080,33	239415,51
49	813104,13	239510,80
50	813147,54	239556,74
51	813153,08	239614,42
52	813133,85	239852,24
53	813136,54	239933,05
54	813128,11	239987,48
55	813173,82	239990,39
56	813051,30	240269,87
57	812840,49	240709,52
58	812825,66	240733,43
59	812770,72	240809,44
60	812738,31	240836,41
61	812644,48	240929,95
62	812637,31	240955,47
63	812622,89	241004,19
64	812582,73	241082,14
65	812549,35	241123,30
66	812492,75	241212,39
67	812470,45	241244,03

68	812465,60	241262,78
69	812472,25	241375,67
70	812494,49	241455,92
71	812495,16	241492,00
72	812479,58	241515,47
73	812445,56	241551,39
74	812333,69	241665,71
75	812256,00	241765,87
76	812112,69	241950,64
77	812068,64	242015,14
78	812050,89	242041,14
79	811996,11	242121,36
80	811948,25	242217,17
81	811921,87	242335,91
82	811917,95	242389,92
83	811897,71	242389,45
84	811879,95	242409,75
85	811796,95	242514,96
86	811721,53	242465,30
87	811697,41	242453,08
88	811686,67	242480,06
89	811689,60	242497,79
90	811710,15	242548,27
91	811708,40	242562,46
92	811688,97	242575,24
93	811657,02	242586,56
94	811638,51	242591,85
95	811630,57	242612,81
96	811621,53	242618,99
97	811582,78	242616,02
98	811572,00	242625,19
99	811569,34	242641,57
100	811556,28	242643,92
101	811543,19	242636,84
102	811533,36	242638,22
103	811524,33	242651,26
104	811516,37	242655,20
105	811481,07	242656,07
106	811461,07	242664,92
107	811447,44	242668,47
108	811438,56	242673,91
109	811411,17	242704,40
110	811403,54	242718,62
111	811410,08	242744,51

112	811400,92	242766,00
113	811393,38	242766,54
114	811375,62	242766,20
115	811364,77	242773,04
116	811357,73	242773,50
117	811351,68	242778,77
118	811351,87	242798,67
119	811345,22	242808,29
120	811336,97	242813,02
121	811320,57	242814,03
122	811314,53	242818,81
123	811313,38	242838,43
124	811299,73	242850,86
125	811276,14	242850,56
126	811270,67	242858,76
127	811272,39	242870,82
128	811273,41	242878,01
129	811268,22	242888,48
130	811257,25	242900,52
131	811251,82	242907,88
132	811250,69	242916,84
133	811240,20	242930,53
134	811188,09	242935,96
135	811176,37	242947,17
136	811118,44	242955,11
137	811082,64	242967,48
138	811064,37	243005,79
139	811042,34	243013,56
140	811023,03	243027,67
141	811001,13	243033,20
142	810976,63	243051,10
143	810969,77	243061,15
144	810952,76	243072,99
145	810942,53	243084,00
146	810934,03	243097,53
147	810919,75	243116,84
148	810916,30	243126,33
149	810900,42	243135,02
150	810885,48	243140,11
151	810877,87	243148,52
152	810873,43	243156,17
153	810866,35	243157,42
154	810850,00	243159,82
155	810844,61	243163,42

156	810837,23	243171,77
157	810822,93	243174,43
158	810809,06	243183,17
159	810775,24	243185,64
160	810756,05	243179,22
161	810742,08	243179,25
162	810721,46	243180,24
163	810709,77	243179,09
164	810663,25	243182,34
165	810645,45	243175,66
166	810626,49	243176,23
167	810600,48	243180,32
168	810580,23	243177,98
169	810565,62	243181,83
170	810549,21	243177,47
171	810485,13	243179,00
172	810475,90	243183,37
173	810446,94	243184,90
174	810440,76	243189,20
175	810422,36	243189,00
176	810406,70	243183,64
177	810383,57	243184,46
178	810378,48	243179,45
179	810374,20	243170,19
180	810359,88	243162,69
181	810343,28	243152,36
182	810327,37	243147,89
183	810315,63	243140,16
184	810292,60	243129,13
185	810276,82	243113,84
186	810240,51	243095,30
187	810217,19	243076,39
188	810200,15	243068,29
189	810179,74	243053,81
190	810149,23	243036,88
191	810136,90	243034,64
192	810112,52	243021,89
193	810097,80	243018,15
194	810089,39	243013,80
195	810074,63	243001,55
196	810049,97	242983,87
197	810013,92	242971,36
198	809985,30	242964,99
199	809932,76	242959,53

200	809913,83	242962,04
201	809887,14	242958,89
202	809856,01	242964,02
203	809832,68	242971,86
204	809804,29	242986,30
205	809781,67	243008,63
206	809734,54	243048,92
207	809733,56	243069,55
208	809724,30	243086,58
209	809669,36	243123,04
210	809660,60	243144,12
211	809624,87	243176,11
212	809584,28	243157,90
213	809415,78	243062,67
214	809464,40	242984,68
215	809283,32	242900,83
216	809153,43	242849,19
217	808765,80	243004,91
218	808721,37	243099,57
219	808035,86	243156,26
220	808080,72	243089,41
221	807952,46	242960,27
222	808033,02	242783,37
223	808078,87	242531,09
224	807993,37	242486,02
225	807766,09	242240,65
226	807583,08	242543,19
227	807701,43	242651,43
228	807585,38	242794,36
229	807477,09	242868,52
230	807459,01	242870,81
231	807319,79	242846,98
232	807260,10	242843,74
233	807197,61	242855,96
234	807175,80	242872,73
235	807154,03	242901,27
236	807098,39	243013,20
237	807068,75	243103,20
238	807013,69	243128,42
239	806988,49	243129,09
240	806965,22	243124,90
241	806841,57	243071,39
242	806722,10	243010,35
243	806188,98	243098,49

244	806183,99	243112,73
245	805999,73	243229,04
246	805949,90	243282,90
247	805947,71	243290,81
248	805946,83	243294,42
249	805940,52	243309,91
250	805930,82	243323,93
251	805925,89	243344,72
252	805921,98	243352,02
253	805898,05	243371,82
254	805888,65	243384,57
255	805880,29	243389,31
256	805872,40	243392,72
257	805850,98	243399,19
258	805834,73	243417,46
259	805820,69	243427,53
260	805815,56	243432,90
261	805802,58	243446,46
262	805791,49	243454,73
263	805775,00	243467,30
264	805767,34	243472,29
265	805754,36	243480,56
266	805714,81	243500,67
267	805700,18	243510,03
268	805691,86	243515,35
269	805674,60	243522,57
270	805658,02	243534,89
271	805645,25	243558,20
272	805634,35	243570,25
273	805626,39	243578,22
274	805586,19	243646,61
275	805455,66	243708,22
276	805415,51	243670,95
277	805412,51	243631,57
278	805355,13	243593,56
279	805330,52	243561,25
280	805305,06	243541,76
281	805222,38	243521,77
282	805187,30	243480,45
283	805151,17	243475,49
284	805063,91	243422,59
285	804978,40	243405,81
286	804887,00	243390,46
287	804827,80	243387,39

288	804766,57	243367,98
289	804700,84	243338,92
290	804619,64	243340,92
291	804525,73	243311,96
292	804498,30	243595,93
293	804376,02	243801,55
294	804240,79	243784,18
295	804216,58	243838,88
296	803980,76	243780,00
297	803971,46	243777,68
298	803962,84	243762,13
299	803956,86	243770,74
300	803949,71	243781,02
301	803946,79	243781,47
302	803940,18	243782,48
303	803945,74	243805,29
304	803976,41	243995,58
305	803987,96	244006,50
306	803725,78	244046,53
307	803545,37	244077,81
308	803410,92	244068,38
309	803242,40	244007,57
310	803055,01	243927,08
311	802949,22	243837,66
312	803000,85	243777,52
313	803011,02	243720,86
314	802891,43	243653,82
315	802974,56	243560,30
316	802962,00	243393,38
317	802505,66	243399,46
318	802471,91	243455,07
319	802315,25	243441,38
320	802330,65	243280,30
321	802339,56	243179,54
322	802339,17	243165,94
323	802327,07	242743,55
324	802324,40	242686,94
325	802324,16	242681,92
326	802321,78	242631,34
327	802320,30	242599,61
328	802318,80	242567,72
329	802317,31	242535,93
330	802315,82	242504,26
331	802314,32	242472,48

332	802312,59	242435,43
333	802311,24	242426,48
334	800823,03	242279,98
335	800939,33	241977,04
336	801194,24	241576,50
337	801245,46	241483,37
338	801249,43	241431,94
339	801420,98	241316,25
340	801581,84	241191,43
341	801589,01	241054,79
342	801566,26	240981,90
343	801514,81	240658,25
344	801487,56	240562,71
345	801499,14	240533,56
346	801509,49	240507,48
347	801514,62	240499,91
348	801522,64	240488,09
349	801523,84	240486,63
350	801537,17	240412,27
351	801421,79	240147,40
352	801356,57	239875,10
353	801361,86	239592,36
354	801343,37	239514,06
355	801293,66	239504,06
356	801296,06	239458,01
357	801384,28	239330,91
358	801557,53	239135,31
359	801565,09	239095,93
360	801540,87	239026,81
361	801558,79	238967,68
362	801551,88	238886,68
363	801510,30	238851,89
364	801509,06	238751,34
365	801481,85	238681,74
366	801417,91	238605,30
367	801405,16	238514,77
368	801507,88	238552,86
369	801531,56	238571,44
370	801569,63	238551,14
371	801660,34	238532,53
372	801705,74	238505,89
373	801903,93	238386,20
374	802009,82	238329,81
375	802050,78	238290,80

376	802065,88	238251,09
377	802067,53	238217,70
378	802081,21	238191,85
379	802126,34	238153,41
380	802179,68	238083,09
381	802285,06	237976,92
382	802357,59	237887,05
383	802421,42	237821,54
384	802623,27	237554,16
385	802732,93	237405,43
386	802838,85	237179,06
387	802903,47	236916,60
388	802898,69	236840,99
389	802919,18	236762,63
390	802923,75	236674,54
391	802939,95	236627,23
392	802937,74	236541,33
393	803013,96	236312,12
394	803103,21	235955,39
395	803153,29	235964,10
396	803205,37	235873,91
397	803336,97	235652,40
398	803425,74	235586,42
399	803551,90	235474,20
400	803686,24	235362,92
401	803772,47	235313,59
402	803960,79	235246,72
403	804100,70	235200,77
404	804168,67	235185,41
405	804230,60	235184,19
406	804306,68	235197,67
407	804481,56	235254,89
408	804542,57	235285,30
409	804582,98	235312,77
410	804644,40	235385,59
411	804714,55	235473,42
412	804885,49	235685,93
413	804983,71	235861,79
414	805043,14	235986,33
415	805088,12	236108,66
416	805088,86	236110,24
417	805462,31	235856,61
418	805493,72	235864,47
419	805584,97	236003,58

420	805767,24	236328,59
421	806045,75	236896,47
422	806227,39	237433,67
423	806408,88	237703,25
424	806775,10	238078,72
425	806870,31	238120,72
426	807113,27	238172,27
427	807798,84	238294,62
428	808488,97	238163,91
429	808882,57	238096,85
430	809169,24	238032,78
431	809425,58	237984,46
432	809656,89	237935,11
433	809773,11	237902,80
434	809941,58	237832,17
435	810212,04	237746,16
436	810481,36	237667,28
437	810777,21	237591,71
438	810850,39	237561,43
439	811225,13	237441,85
440	811574,34	237372,44
441	811675,52	237362,82
442	811906,29	237370,46
443	812176,50	237422,39
444	812593,26	237594,92
445	812744,16	237639,00
1	812985,99	237749,43
Калужская область Тарусский район		
1	463616,39	1357910,08
2	463591,99	1357940,51
3	463576,90	1357957,96
4	463485,24	1358077,13
5	463492,81	1358220,11
6	463314,77	1358384,24
7	463247,81	1358524,68
8	463069,77	1358536,80
9	462921,20	1358542,09
10	462931,97	1358600,82
11	462941,28	1358652,39
12	463120,90	1358839,40
13	463207,61	1358925,41
14	463351,71	1359061,94
15	463478,31	1359175,38
16	463658,18	1359158,68

17	463744,00	1359168,47
18	463755,46	1359193,39
19	463760,36	1359205,98
20	463760,12	1359232,57
21	463773,88	1359262,89
22	463776,21	1359284,12
23	463755,71	1359321,92
24	463748,43	1359380,24
25	463743,26	1359401,68
26	463716,63	1359434,43
27	463700,77	1359449,60
28	463644,13	1359536,36
29	463641,84	1359543,59
30	463629,63	1359556,06
31	463627,85	1359570,56
32	463631,92	1359590,42
33	463627,08	1359605,69
34	463613,14	1359618,73
35	463573,78	1359646,76
36	463547,15	1359676,99
37	463526,67	1359706,72
38	463519,84	1359727,04
39	463504,64	1359745,44
40	463451,94	1359777,19
41	463440,81	1359788,76
42	463431,69	1359792,33
43	463420,79	1359803,68
44	463411,51	1359809,26
45	463396,11	1359832,53
46	463388,57	1359847,94
47	463366,25	1359872,78
48	463334,28	1359906,99
49	463324,62	1359912,29
50	463314,04	1359931,92
51	463313,06	1359940,37
52	463315,66	1359947,27
53	463314,13	1359961,37
54	463305,86	1359975,17
55	463306,62	1359986,67
56	463332,01	1360031,75
57	463335,83	1360042,02
58	463344,74	1360054,71
59	463353,37	1360082,26
60	463356,61	1360095,50

61	463361,20	1360200,55
62	463364,71	1360223,24
63	463369,30	1360235,66
64	463370,07	1360269,84
65	463373,42	1360293,43
66	463385,43	1360329,97
67	463391,00	1360352,12
68	463390,06	1360361,34
69	463390,29	1360386,38
70	463391,86	1360395,65
71	463398,30	1360405,02
72	463400,05	1360426,68
73	463397,71	1360438,53
74	463399,18	1360455,22
75	463407,75	1360479,73
76	463410,34	1360486,63
77	463410,66	1360510,27
78	463416,62	1360521,98
79	463448,35	1360555,71
80	463456,85	1360569,96
81	463469,99	1360607,80
82	463472,56	1360628,81
83	463473,82	1360635,66
84	463475,06	1360673,35
85	463478,29	1360690,39
86	463495,87	1360715,08
87	463501,34	1360729,13
88	463503,46	1360749,16
89	463483,57	1360770,55
90	463470,84	1360772,06
91	463455,18	1360783,51
92	463422,31	1360822,82
93	463407,22	1360848,99
94	463406,54	1360876,22
95	463413,59	1360890,94
96	463415,84	1360906,03
97	463413,35	1360918,50
98	463404,83	1360930,64
99	463360,80	1360960,18
100	463350,20	1360975,35
101	463349,59	1360981,77
102	463348,55	1361014,87
103	463343,87	1361024,37
104	463330,06	1361036,58

105	463311,90	1361049,19
106	463291,85	1361061,40
107	463275,33	1361064,71
108	463207,16	1361070,31
109	463193,28	1361080,70
110	463185,41	1361096,92
111	463154,76	1361118,14
112	463145,93	1361124,91
113	463125,78	1361149,66
114	463508,74	1360991,60
115	463706,63	1361066,90
116	463745,88	1361080,10
117	463914,45	1361075,14
118	463916,68	1361182,47
119	463702,28	1361238,46
120	463632,13	1361253,85
121	463609,94	1361263,00
122	463581,97	1361276,28
123	463552,28	1361427,74
124	463555,40	1361453,16
125	463560,57	1361478,67
126	463575,56	1361567,87
127	463726,13	1361525,96
128	463855,20	1361535,18
129	463887,16	1361549,55
130	464012,23	1361591,58
131	464053,07	1361698,07
132	464135,03	1361706,08
133	464195,14	1361704,49
134	464205,20	1361702,81
135	464269,55	1361717,82
136	464378,77	1361764,97
137	464486,19	1361823,13
138	464538,45	1361846,53
139	464572,55	1361861,55
140	464752,63	1361906,90
141	464852,57	1362090,66
142	464876,92	1362118,59
143	464902,26	1362172,01
144	464969,22	1362204,17
145	464994,96	1362199,16
146	465103,74	1362149,75
147	465153,60	1362123,50
148	465186,57	1362106,69

149	465205,48	1362094,86
150	465225,21	1362094,05
151	465242,77	1362080,20
152	465242,66	1362071,00
153	465248,47	1362071,46
154	465261,91	1362067,14
155	465279,58	1362053,10
156	465283,96	1362018,61
157	465275,19	1362009,21
158	465298,14	1361969,79
159	465354,36	1361992,09
160	465376,16	1362137,29
161	465529,74	1362231,27
162	465587,92	1362276,97
163	465569,64	1362399,42
164	465567,54	1362430,83
165	465592,93	1362445,88
166	465583,92	1362497,43
167	465623,91	1362552,98
168	465631,35	1362572,73
169	465632,81	1362607,42
170	465627,47	1362684,63
171	465630,86	1362685,73
172	465632,05	1362704,71
173	465641,23	1362732,37
174	465658,04	1362752,51
175	465722,66	1362782,64
176	465760,76	1362802,21
177	465830,51	1362865,23
178	465868,17	1362915,67
179	465985,09	1363043,20
180	466015,11	1363074,61
181	466030,22	1363164,28
182	466003,08	1363231,92
183	466021,12	1363391,75
184	465754,85	1363234,56
185	465535,98	1363105,71
186	465225,75	1362878,60
187	464924,48	1362720,22
188	464679,64	1362616,52
189	464527,55	1362576,64
190	464106,11	1362415,70
191	463834,52	1362371,28
192	463603,59	1362370,04

193	463502,70	1362382,46
194	463155,49	1362461,54
195	462784,16	1362591,48
196	462711,83	1362623,78
197	462418,15	1362707,53
198	462151,07	1362793,86
199	461883,06	1362887,35
200	461716,59	1362962,63
201	461601,29	1362998,16
202	461371,40	1363053,91
203	461116,46	1363109,32
204	460831,63	1363181,32
205	460439,98	1363259,28
206	459753,63	1363409,09
207	459064,83	1363305,76
208	458820,49	1363260,96
209	458724,14	1363221,61
210	458347,60	1362856,37
211	458158,68	1362591,88
212	457962,20	1362059,84
213	457668,02	1361499,81
214	457476,79	1361179,92
215	457381,70	1361043,37
216	457350,08	1361036,39
217	456983,75	1361300,30
218	456934,60	1361177,69
219	456871,74	1361054,83
220	456768,67	1360881,73
221	456591,88	1360674,00
222	456519,32	1360588,14
223	456455,89	1360517,04
224	456414,73	1360490,69
225	456352,89	1360461,98
226	456176,47	1360409,62
227	456100,03	1360398,25
228	456038,15	1360401,19
229	455970,62	1360418,42
230	455832,02	1360468,24
231	455645,60	1360540,31
232	455560,75	1360592,02
233	455429,53	1360706,99
234	455306,51	1360822,68
235	455219,58	1360891,10
236	455094,15	1361116,21

237	455044,58	1361207,82
238	454994,27	1361200,50
239	454992,84	1361207,00
240	454986,49	1361205,13
241	455036,36	1361046,47
242	455054,26	1360973,54
243	455065,77	1360894,22
244	455070,68	1360816,96
245	455066,71	1360689,78
246	455072,89	1360640,32
247	455089,11	1360569,99
248	455114,67	1360499,95
249	455146,89	1360437,13
250	455177,45	1360390,43
251	455206,34	1360354,30
252	455265,24	1360237,76
253	455324,69	1360138,39
254	455496,85	1359937,85
255	455570,89	1359858,64
256	455633,09	1359798,06
257	455677,68	1359747,39
258	455679,88	1359698,37
259	455688,50	1359686,08
260	455753,03	1359689,19
261	455778,68	1359696,97
262	455816,67	1359693,51
263	455845,86	1359694,40
264	455903,53	1359702,65
265	455974,90	1359553,46
266	455942,29	1359458,99
267	455936,55	1359445,43
268	455936,86	1359424,31
269	455944,00	1359405,51
270	455947,57	1359380,82
271	455969,50	1359317,88
272	455991,22	1359275,33
273	456017,52	1359249,83
274	456040,95	1359229,79
275	456050,30	1359198,49
276	456051,70	1359173,17
277	456050,46	1359155,46
278	456058,69	1359119,58
279	456062,10	1359100,33
280	456076,53	1359078,43

281	456086,83	1359038,41
282	456103,12	1358971,63
283	456110,16	1358952,32
284	456131,68	1358911,05
285	456158,43	1358886,93
286	456190,66	1358852,39
287	456204,47	1358826,45
288	456217,66	1358767,27
289	456240,37	1358743,94
290	456266,29	1358727,63
291	456290,19	1358720,55
292	456347,83	1358702,16
293	456371,72	1358681,95
294	456389,53	1358658,35
295	456397,43	1358637,61
296	456404,64	1358604,39
297	456437,55	1358527,85
298	456442,12	1358504,13
299	456445,11	1358445,95
300	456455,64	1358411,68
301	456473,03	1358390,94
302	456491,64	1358384,09
303	456625,11	1358398,49
304	456651,96	1358398,17
305	456766,03	1358384,98
306	456827,14	1358378,08
307	456859,90	1358380,27
308	456884,88	1358374,78
309	456949,85	1358344,42
310	456988,05	1358336,10
311	457074,79	1358309,03
312	457106,12	1358292,19
313	457126,52	1358287,02
314	457144,69	1358285,62
315	457189,67	1358267,82
316	457265,30	1358226,59
317	457353,61	1358181,46
318	457393,64	1358152,85
319	457420,32	1358125,51
320	457422,86	1358101,99
321	457472,44	1358031,96
322	457490,39	1358018,49
323	457532,56	1357998,74
324	457563,07	1357963,72

325	457572,94	1357943,07
326	457575,63	1357926,90
327	457588,20	1357898,17
328	457590,89	1357843,40
329	457578,33	1357825,44
330	457552,30	1357805,69
331	457516,75	1357791,60
332	457518,28	1357763,16
333	457519,30	1357729,78
334	457512,38	1357701,95
335	457507,05	1357679,67
336	457515,52	1357600,62
337	457525,12	1357587,31
338	457529,20	1357571,99
339	457523,58	1357554,11
340	457554,23	1357487,01
341	457561,20	1357455,67
342	457588,44	1357413,64
343	457624,73	1357373,80
344	457765,74	1357314,26
345	457810,95	1357300,86
346	457850,44	1357270,80
347	457875,14	1357263,10
348	457920,69	1357261,65
349	457968,88	1357269,74
350	458009,03	1357254,74
351	458067,73	1357258,60
352	458150,97	1357232,10
353	458170,11	1357221,08
354	458269,33	1357159,66
355	458300,85	1357151,67
356	458324,23	1357151,67
357	458467,41	1357140,30
358	458568,03	1357139,95
359	458592,56	1357135,65
360	458592,06	1357126,51
361	458592,06	1357112,92
362	458599,08	1357088,99
363	458649,19	1357080,67
364	458742,06	1357036,17
365	458791,03	1357006,05
366	458826,43	1356992,53
367	458857,32	1356970,63
368	458896,58	1356935,21

369	458762,52	1356794,15
370	458978,14	1356648,89
371	459202,19	1356507,19
372	459240,34	1356577,28
373	459291,09	1356541,78
374	459309,00	1356534,31
375	459345,14	1356512,50
376	459371,94	1356499,18
377	459392,93	1356501,94
378	459409,01	1356506,27
379	459437,27	1356508,52
380	459459,75	1356503,50
381	459506,35	1356616,96
382	459577,04	1356715,28
383	459702,65	1356759,93
384	459766,44	1356652,61
385	459821,08	1356686,25
386	459948,03	1356772,24
387	459993,47	1356798,72
388	460103,46	1357128,62
389	460082,19	1357478,01
390	460136,40	1357511,78
391	460314,71	1357576,54
392	460540,99	1357637,10
393	460673,20	1357481,64
394	460713,46	1357520,37
395	460769,83	1357581,70
396	460835,03	1357493,18
397	460980,04	1357299,25
398	461055,88	1357218,73
399	461069,54	1357198,88
400	461081,01	1357173,90
401	461112,57	1357072,57
402	461128,71	1357019,04
403	461174,94	1356894,38
404	461189,04	1356859,88
405	461197,66	1356837,47
406	461233,03	1356725,23
407	461262,48	1356670,85
408	461281,53	1356649,60
409	461350,84	1356612,32
410	461390,02	1356588,90
411	461399,41	1356596,61
412	461404,67	1356609,08

413	461526,41	1357007,93
414	462372,62	1357423,75
415	462454,32	1357573,60
416	462531,36	1357598,42
417	462610,60	1357639,48
418	462658,19	1357636,73
419	462741,48	1357663,97
420	462802,56	1357671,34
421	462828,40	1357679,91
422	462852,25	1357681,42
423	462941,25	1357723,99
424	462975,58	1357724,59
425	463018,90	1357741,83
426	463034,71	1357743,51
427	463052,77	1357749,71
428	463120,92	1357797,77
429	463163,98	1357808,32
430	463233,98	1357829,05
431	463270,26	1357849,73
432	463337,71	1357859,13
433	463372,69	1357886,57
434	463402,54	1357907,04
435	463488,79	1357931,29
436	463510,02	1357931,67
437	463521,89	1357921,71
1	463616,39	1357910,08

Требования к осуществлению деятельности и градостроительному регламенту в границах территории объекта культурного наследия федерального значения – достопримечательное место «Поленово», расположенного по адресу: Тульская область Заокский район и Калужская область Тарусский район

I. Общие требования к осуществлению деятельности и градостроительному регламенту в границах территории объекта культурного наследия федерального значения – достопримечательное место «Поленово», расположенного по адресу: Тульская область Заокский район и Калужская область Тарусский район (далее – Достопримечательное место)

В границах территории Достопримечательного места:

1. Разрешается:
 - 1.1. Установка памятных знаков, информационных надписей, функционально связанных с сохранением объектов культурного наследия.
 - 1.2. Проведение работ по благоустройству территории.
 - 1.3. Проведение работ по рекультивации нарушенных земель с целью сохранения и восстановления (регенерации) природного и историко-культурного ландшафта.
 - 1.4. Проведение работ по выявлению и научному изучению (археологические раскопки, археологические разведки) объектов археологического наследия (археологические полевые работы) на основании разрешения (открытого листа) с обязательной рекультивацией участков раскопок после завершения работ.
 - 1.5. Ремонт существующих объектов инженерной инфраструктуры, инженерных сетей (коммуникаций) без изменения их объемно-пространственных характеристик с последующей рекультивацией и благоустройством нарушенных земель.
 - 1.6. Реконструкция с последующей рекультивацией и благоустройством нарушенных земель существующих объектов инженерной инфраструктуры, подземных инженерных сетей (коммуникаций), а также наземных и надземных инженерных сетей (коммуникаций) с их прокладкой в подземные трассы, за исключением случаев, предусмотренных законодательством Российской Федерации.
 - 1.7. Строительство подземных объектов инженерной инфраструктуры, подземных инженерных сетей (коммуникаций) с последующей рекультивацией и

благоустройством нарушенных земель.

1.8. Строительство линий уличного освещения с установкой опор наружного освещения высотой не более 8 м от планировочной отметки уровня земли (высотный параметр устанавливается в относительных отметках, является величиной постоянной).

1.9. Ремонт существующих линейных объектов транспортной инфраструктуры без изменения их объемно-пространственных и планировочных характеристик.

1.10. Проведение противоэрозионных мероприятий на склонах, обрывах, расчистка русел рек, ручьев и тальвегов оврагов.

1.11. Проведение мероприятий по пожарной безопасности.

1.12. Ремонт, реконструкция существующих объектов капитального строительства без увеличения их объемно-пространственных характеристик, если иное не установлено настоящими требованиями.

1.13. Ремонт существующих некапитальных строений, сооружений без увеличения их объемно-пространственных характеристик.

1.14. Использование при строительстве и реконструкции зданий, строений, сооружений и благоустройстве территории традиционных материалов (камень, кирпич, дерево, металл) или имитирующих их современных материалов.

1.15. Применение при строительстве и реконструкции зданий, строений, сооружений двускатной, вальмовой и полувальмовой форм крыш; для хозяйственных построек разрешается односкатная форма кровли.

1.16. Использование при строительстве и реконструкции зданий, строений, сооружений для отделки фасадов, кровель и ограждений белого, бежевого, серого, зеленого, синего, охристого, терракотового, коричневого цветов и их оттенков, а также цвета «состаренной» и натуральной древесины, натурального кирпича.

1.17. Сохранение существующих видовых и панорамных связей и формирование новых панорамных видов природного и историко-культурного ландшафта от объектов культурного наследия, исторической застройки, архитектурно-градостроительных доминант, исторических трасс дорог и пешеходных троп путем расчистки коридоров видимости от кустарниковых и древесных растений.

2. Запрещается:

2.1. Размещение объектов в акватории, вдоль береговой линии,

в пределах береговой полосы реки Оки (50 м), рек Скнижки и Ямницы (40 м).

2.2. Строительство промышленных, жилищно-коммунальных и сельскохозяйственных объектов башенного типа, за исключением сооружений связи специального назначения.

2.3. Образование новых земельных участков без наличия или возможности устройства подъездов, подходов к каждому земельному участку.

2.4. Движение автомобильного транспорта вне существующей улично-дорожной сети.

2.5. Разведка и добыча полезных ископаемых, в том числе нерудных.

2.6. Хозяйственная деятельность, приводящая к загрязнению почв, грунтовых и подземных вод, поверхностных стоков.

2.7. Нарушение почвенного покрова, изменение гидрологического режима территории.

2.8. Складирование бытового и строительного мусора в неустановленных местах, организация свалок.

2.9. Прокладка новых надземных и наземных линейных объектов инженерной инфраструктуры, наземных и надземных инженерных сетей (коммуникаций), за исключением прокладки линий уличного освещения и случаев, предусмотренных законодательством Российской Федерации и настоящими требованиями.

2.10. Ведение охотничьего хозяйства и осуществление охоты.

2.11. Разведение костров вне специально оборудованных мест и проведение палов.

2.12. Проведение работ, нарушающих гидрологический и гидрогеологический режим.

2.13. Вырубка древесно-кустарниковой растительности, за исключением санитарных рубок, расчистки просек в пределах охранных зон линий электропередачи и работ в приусадебном хозяйстве, а также рубок формирования по основным секторам обзора.

2.14. Использование в отделке крыш и фасадов материалов, имеющих или создающих светоотражающий эффект, а также ярких цветов (розовый, красный, оранжевый, синий, фиолетовый, желтый).

2.15. Размещение рекламных щитов, а также установка рекламных конструкций на крышах зданий, строений, сооружений.

2.16. Строительство (реконструкция) объектов капитального

строительства, размещение некапитальных (нестационарных) строений, сооружений в зонах природного и историко-культурного ландшафтов, а также нарушающее видовые и панорамные связи, иные элементы и характеристики предмета охраны Достопримечательного места.

2.17. Создание архитектурно-градостроительных доминант и архитектурных акцентов при строительстве и реконструкции объектов, за исключением объектов религиозного назначения и (или) образующих с ними монастырский, храмовый или иной культовый комплекс общественных зданий, объектов федерального государственного бюджетного учреждения культуры «Государственный мемориальный историко-художественный и природный музей-заповедник В.Д. Поленова» (далее – музей-заповедник В.Д. Поленова).

2.18. Размещение промышленных и складских объектов, гаражей-стоянок высотой два и более этажей и более 4 м от планировочной отметки уровня земли (высотный параметр устанавливается в относительных отметках, является величиной постоянной).

2.19. Размещение огнеопасных и взрывопожароопасных объектов и материалов.

II. Режим Р1

Тульская область Заокский район

3. Разрешается:

3.1. Проведение работ по сохранению объектов культурного наследия.

3.2. Озеленение и благоустройство территории.

3.3. Содержание (полив, внесение удобрений, рыхление почвы, мульчирование и утепление, обрезка крон, стрижка кустарников) зеленых насаждений, газонов и цветников.

3.4. Воссоздание утраченных объектов усадьбы «Старое Бехово» и элементов планировки на основании комплексных историко-градостроительных, архивных, археологических исследований.

4. Запрещается установка рекламных конструкций и размещение любых видов рекламы.

Калужская область Тарусский район

5. Разрешается:

5.1. Проведение работ по сохранению объектов культурного наследия, включая приспособление для современного использования.

5.2. Содержание (полив, внесение удобрений, рыхление почвы, мульчирование и утепление, обрезка крон, стрижка кустарников) зеленых насаждений, газонов и цветников.

5.3. Озеленение и благоустройство территории.

5.4. Вывод из работы воздушных линий электропередач.

5.5. Ремонт, реконструкция существующих зданий без увеличения их объемно-пространственных параметров.

6. Запрещается:

6.1. Реконструкция существующих и прокладка новых наземных и надземных инженерных коммуникаций, за исключением их перекладки в подземные трассы.

6.2. Проектирование и проведение землеустроительных, земляных, строительных, мелиоративных, хозяйственных и иных работ, не связанных с сохранением объектов культурного наследия.

6.3. Установка рекламных конструкций, не связанных с памятниками и ансамблями, расположенными на территории Достопримечательного места.

6.4. Археологические раскопки и извлечение из культурного слоя археологических предметов.

III. Режим Р2

Тульская область Заокский район

7. Разрешается:

7.1. Ремонт и реконструкция существующих объектов капитального строительства, строительство новых объектов капитального строительства культурно-просветительского, туристско-рекреационного и музейного назначения, ремонт и размещение новых некапитальных строений, сооружений музея-заповедника В.Д. Поленова.

7.2. Организация и благоустройство видовых площадок, включая вырубку деревьев в границах видовых коридоров (от городища Бехово на Очковые горы, от Митинского карьера на Очковые горы), устройство туристических троп с применением дренирующего грунтового покрытия.

7.3. Размещение объектов туристского назначения (туристско-информационные центры, информационно-ориентирующие

сооружения), инженерных сетей (коммуникаций), объектов санитарно-гигиенического назначения, благоустройство территории.

7.4. Предельные параметры разрешенного строительства и реконструкции объектов капитального строительства, указанных в подпунктах 7.1 и 7.3 пункта 7 настоящих требований:

Высота объекта	Протяженность уличного фасада объекта	Процент застройки от общей площади земельного участка	Процент озеленения от общей площади земельного участка	Функциональное назначение объекта
не более 6 м	не более 12 м	не более 3 %	не менее 60 %	объекты, непосредственно связанные с деятельностью и функционированием музея-заповедника В.Д. Поленова

7.5. При размещении на крышах зданий архитектурных элементов (купола, шатры, башни, фронтоны и другие элементы) их высота должна составлять не более одной четвертой от высоты здания, измеряемой от планировочной отметки уровня земли до верхней отметки, и не превышать установленную настоящими требованиями предельную высоту зданий, строений, сооружений. Дымоходы, вентиляционные каналы, антенны, молниеотводы и другое инженерное оборудование, устанавливаемое на крышах, при расчете предельной высоты зданий, строений, сооружений не учитываются. Предельная высота зданий, строений, сооружений измеряется в границах площади застройки от планировочной отметки уровня земли до верхней отметки объекта (высотный параметр устанавливается в относительных отметках, является величиной постоянной).

IV. Режим РЗ

Тульская область Заокский район

8. Разрешается:

8.1. Проведение мероприятий, направленных на сохранение исторически сложившегося соотношения открытых пространств полей и залесенных территорий и регенерацию природного и историко-культурного ландшафта.

8.2. Рекультивация земель промышленных предприятий (Окский карьер).

8.3. Проведение санитарных рубок, санитарно-оздоровительных мероприятий.

8.4. Ремонт существующих и прокладка новых экскурсионно-туристических трасс с организацией видовых площадок.

8.5. Озеленение от общей площади земельного участка – не менее 60 процентов.

9. Запрещается:

9.1. Строительство новых объектов капитального строительства, размещение некапитальных строений, сооружений.

9.2. Размещение новых объектов транспортной и инженерной инфраструктуры.

Калужская область Тарусский район

10. Разрешается:

10.1. Проведение мероприятий, направленных на сохранение исторически сложившегося соотношения открытых пространств полей и залесенных территорий и регенерацию природного ландшафта.

10.2. Проведение санитарных рубок, санитарно-оздоровительных мероприятий.

10.3. Ремонт существующих инженерных коммуникаций.

10.4. Ремонт существующих и прокладка новых экскурсионно-туристических трасс с организацией видовых площадок.

10.5. Устройство парковок.

11. Запрещается:

11.1. Выделение новых земельных участков для размещения объектов капитального строительства, в том числе индивидуальной жилой застройки.

11.2. Прокладка новых высоковольтных линий электропередач.

11.3. Размещение новых линейных объектов (транспортные коммуникации, газопроводы высокого давления, нефтепроводы и другие технические сооружения), а также наземных сооружений и объектов инфраструктуры.

V. Режим Р4

Тульская область Заокский район

12. Разрешается:

12.1. Ремонт, строительство и реконструкция объектов капитального строительства.

12.2. Ремонт и размещение некапитальных строений, сооружений.

12.3. Ремонт и реконструкция проездов и подъездов, связанных с функционированием жилой застройки, включая установку осветительного оборудования.

12.4. Благоустройство и озеленение территорий общего пользования.

12.5. Размещение временных (нестационарных) сооружений и объектов.

12.6. Устройство зеленых кулис, вертикального озеленения и ограждений по границам земельных участков.

12.7. Сохранение существующей планировочной структуры населенных пунктов (линий застройки) и характера застройки отдельно стоящих индивидуальных жилых домов.

12.8. Строительство объектов инженерной инфраструктуры, необходимых для функционирования существующей застройки и объектов нового строительства.

12.9. Предельные параметры разрешенного строительства и реконструкции объектов капитального строительства, указанных в подпунктах 12.1, 12.2, 12.5, 12.8 пункта 12 настоящих требований:

Высота объекта	Протяженность уличного фасада объекта	Процент застройки от общей площади земельного участка	Процент озеленения от общей площади земельного участка	Функциональное назначение объекта

не более 8 м (1-2 этажа)	не более 15 м	не более 25 %	не менее 7 %	объекты жилого назначения (отдельно стоящие индивидуальные жилые дома); общественно-делового, культурного назначения (по оказанию услуг населению, в том числе для ведения традиционных промыслов); объекты инженерной инфраструктуры
не более 4,5 м				некапитальные строения, сооружения (хозяйственные постройки)

12.10. При размещении на крышах архитектурных элементов (купола, шатры, башни, фронтоны и другие элементы) их высота должна составлять не более одной четвертой от высоты здания, измеряемой от планировочной отметки уровня земли до верхней отметки, и не превышать установленную настоящими требованиями предельную высоту зданий, строений и сооружений. Дымоходы, вентиляционные каналы, антенны, молниеотводы и другое инженерное оборудование, устанавливаемое на крышах, при расчете предельной высоты зданий, строений, сооружений не учитываются. Предельная высота зданий, строений, сооружений измеряется в границах площади застройки объекта от планировочной отметки уровня земли до верхней отметки объекта (высотный параметр устанавливается в относительных отметках, является величиной постоянной).

13. Запрещается:

13.1. Строительство домов блокированной застройки (таунхаусов), многоквартирных домов.

13.2. Изменение сложившейся планировочной структуры населенных пунктов (линий застройки).

Калужская область Тарусский район

14. Разрешается:

14.1. Ремонт, реконструкция существующих и строительство новых отдельно стоящих индивидуальных жилых домов протяженностью уличного

фасада не более 15 м, с высотой до верхней точки кровли до 8 м и максимальным процентом застройки от общей площади участка – 25 %.

14.2. Строительство хозяйственных построек не выше 4,5 м до верха кровли.

14.3. Ремонт и реконструкция проездов и подъездов, связанных с функционированием жилой застройки, установка осветительного оборудования.

14.4. Благоустройство и озеленение территорий общего пользования.

14.5. Размещение временных (нестационарных) сооружений и объектов.

14.6. Устройство зеленых кулис и ограждений по границам земельных участков.

14.7. Сохранение существующей планировочной структуры населенного пункта и характера застройки отдельно стоящих индивидуальных жилых домов.

14.8. Ремонт, реконструкция существующих подземных инженерных коммуникаций.

14.9. Строительство объектов инженерной инфраструктуры, необходимых для функционирования существующей застройки и объектов нового строительства.

15. Запрещается:

15.1. Строительство домов блокированной застройки (таунхаусов), многоквартирных домов.

15.2. Изменение сложившейся планировочной структуры населенных пунктов (линий застройки).

VI. Режим P5

Тульская область Заокский район

16. Разрешается:

16.1. Ремонт и реконструкция существующих объектов капитального строительства без увеличения их объемно-пространственных характеристик или в соответствии с настоящими требованиями.

16.2. Строительство новых объектов капитального строительства при наличии положительного заключения государственной экологической экспертизы проектной документации.

16.3. Ремонт и реконструкция существующих объектов инженерной инфраструктуры без изменения их объемно-пространственных характеристик.

16.4. Устройство зеленых кулис, вертикального озеленения

и ограждений по границам земельных участков.

16.5. Предельные параметры разрешенного строительства объектов капитального строительства, указанных в подпунктах 16.1 – 16.3 пункта 16 настоящих требований:

Высота объекта	Протяженность уличного фасада объекта	Процент застройки от общей площади земельного участка	Процент озеленения от общей площади земельного участка	Функциональное назначение объекта
не более 8 м	не более 25 м	не более 25 %	-	объекты сельскохозяйственного производства

16.6. При размещении на крышах архитектурных элементов (купола, шатры, башни, фронтоны и другие элементы) их высота должна составлять не более одной четвертой от высоты здания, измеряемой от планировочной отметки уровня земли до верхней отметки объекта, и не превышать установленную настоящими требованиями предельную высоту зданий, строений, сооружений. Дымоходы, вентиляционные каналы, антенны, молниеотводы и другое инженерное оборудование, устанавливаемое на крышах, при расчете предельной высоты зданий, строений, сооружений не учитываются. Предельная высота зданий, строений, сооружений измеряется в границах площади застройки объекта от планировочной отметки уровня земли до верхней отметки объекта (высотный параметр устанавливается в относительных отметках, является величиной постоянной).

17. Запрещается размещение объектов капитального строительства сельскохозяйственного производства без устройства очистных сооружений.

Калужская область Тарусский район

18. Разрешается:

18.1. Ремонт и реконструкция существующих зданий и сооружений без увеличения их объемно-пространственных характеристик.

18.2. Строительство новых объектов сельскохозяйственного производства не выше 8 м до верхней отметки кровли при наличии положительного заключения государственной экологической экспертизы проектной документации.

18.3. Устройство по границам земельных участков зеленых кулис.

19. Запрещается размещение объектов сельскохозяйственного производства без устройства очистных сооружений.

VII. Режим Р6

Тульская область Заокский район

20. Разрешается:

20.1. Ремонт, строительство и реконструкция объектов капитального строительства.

20.2. Ремонт, прокладка инженерных сетей (коммуникаций), необходимых для жизнеобеспечения застройки, с последующей рекультивацией нарушенных земель, а также строительство сопутствующих объектов инфраструктуры.

20.3. Ремонт существующих дорог.

20.4. Устройство зеленых кулис, вертикального озеленения и ограждений по границам земельных участков товариществ и поселков.

20.5. Предельные параметры разрешенного строительства, реконструкции объектов капитального строительства, указанных в подпунктах 20.1, 20.2 пункта 20 настоящих требований:

Номера участков	Высота объекта	Протяженность уличного фасада объекта	Процент застройки от общей площади земельного участка	Процент озеленения от общей площади земельного участка	Функциональное назначение объекта
136, 139	не более 6 м (1-2 этажа)	не более 12 м	не более 25 %	не менее 10 %	объекты жилого назначения (индивидуальные жилые дома коттеджного и усадебного типа); общественно-делового, культурного назначения (по оказанию услуг населению, в том
135, 137-138, 140-148	не более 8 м (1-2 этажа)	не более 12 м	не более 25 %	не менее 10 %	объекты жилого назначения (индивидуальные жилые дома коттеджного и усадебного типа); общественно-делового, культурного назначения (по оказанию услуг населению, в том

					числе для ведения традиционных промыслов); объекты инженерной инфраструктуры
--	--	--	--	--	--

20.6. При размещении на крышах архитектурных элементов (купола, шатры, башни, фронтоны и другие элементы) их высота должна составлять не более одной четвертой от высоты здания, измеряемой от планировочной отметки уровня земли до верхней отметки объекта, и не превышать установленную настоящими требованиями предельную высоту зданий, строений, сооружений. Дымоходы, вентиляционные каналы, антенны, молниеотводы и другое инженерное оборудование, устанавливаемое на крышах, при расчете предельной высоты зданий, строений, сооружений не учитываются. Предельная высота зданий, строений, сооружений измеряется в границах площади застройки объекта от планировочной отметки уровня земли до верхней отметки объекта (высотный параметр устанавливается в относительных отметках, является величиной постоянной).

Калужская область Тарусский район

21. Разрешается:

21.1. Ремонт и реконструкция существующих зданий и сооружений с протяженностью уличного фасада до 12 м, максимальным процентом застройки от общей площади участка – 25 %. Высота до верхней точки кровли на участках не выше 6 м.

21.2. Ремонт существующих дорог.

21.3. Устройство зеленых кулис по границе земельных отводов товариществ и поселков.

22. Запрещается:

22.1. Размещение объектов капитального строительства на участках, предоставленных для садоводства и огородничества, а также землях общего пользования и других территориях, свободных от застройки.

22.2. Прокладка новых наземных и надземных инженерных сетей (коммуникаций), кроме линий уличного освещения.

VIII. Режим Р7

Тульская область Заокский район

23. Разрешается:

23.1. Ремонт и реконструкция существующих и строительство новых объектов капитального строительства.

23.2. Ремонт, прокладка инженерных сетей (коммуникаций), необходимых для жизнеобеспечения застройки, с последующей рекультивацией нарушенных земель, а также строительство сопутствующих объектов инфраструктуры.

23.3. Размещение новых объектов рекреационного назначения с обязательной высадкой крупномерных деревьев лиственных и хвойных пород (липа, дуб, вяз, сосна) по границе участков, выходящих на реку Оку.

23.4. Проведение мероприятий по восстановлению озелененного фронта вдоль реки Оки, включая компенсационные посадки.

23.5. Предельные параметры разрешенного строительства, реконструкции объектов капитального строительства, указанных в подпунктах 23.1 – 23.3 пункта 23 настоящих требований:

Высота объекта	Протяженность уличного фасада объекта	Процент застройки от общей площади земельного участка	Процент озеленения от общей площади земельного участка	Функциональное назначение объекта
не более 9 м	не более 15 м	не более 25 %	не менее 10 %	объекты рекреационного назначения; объекты инженерной инфраструктуры

23.6. При размещении на крышах архитектурных элементов (купола, шатры, башни, фронтоны и другие элементы) их высота должна составлять не более одной четвертой от высоты здания, измеряемой от планировочной отметки уровня земли до верхней отметки объекта, и не превышать установленную настоящими требованиями предельную высоту зданий, строений, сооружений. Дымоходы, вентиляционные каналы, антенны, молниеотводы и другое инженерное оборудование, устанавливаемое на крышах, при расчете предельной высоты зданий, строений, сооружений не учитываются. Предельная

высота зданий, строений, сооружений измеряется в границах площади застройки объекта от планировочной отметки уровня земли до верхней отметки объекта (высотный параметр устанавливается в относительных отметках, является величиной постоянной).

24. Запрещается:

24.1. Вырубка древесных и кустарниковых насаждений по границе участков, выходящих на реку Оку, за исключением санитарных рубок, кронирования и последующей высадки крупномерных деревьев и кустарников.

24.2. Размещение объектов капитального строительства рекреационного назначения без устройства очистных сооружений и без высадки деревьев по границе участков, выходящих на реку Оку.

Калужская область Тарусский район

25. Разрешается:

25.1. Ремонт и реконструкция существующих объектов рекреационного назначения и строительство новых объектов с максимальным процентом застройки от общей площади участка – 25 %.

25.2. Размещение новых объектов рекреационного назначения с обязательной высадкой высокорослых деревьев лиственных и хвойных пород (липа, дуб, вяз, сосна) по границе участков, выходящих на реку Оку.

25.3. Проведение мероприятий по восстановлению озелененного фронта вдоль реки Оки, включая компенсационные посадки.

25.4. Предельные параметры разрешенного строительства – высота до верхней точки кровли – 6 м, протяженность уличного фасада – 12 м.

26. Запрещается:

26.1. Вырубка древесных и кустарниковых насаждений по границе участков, выходящих на реку Оку, за исключением санитарных рубок с последующей высадкой высокорослых деревьев и кустарников.

26.2. Размещение объектов капитального строительства рекреационного назначения без устройства очистных сооружений.

IX. Режим Р8

Тульская область Заокский район

27. Разрешается:

27.1. Ремонт и реконструкция существующих и строительство новых

объектов капитального строительства.

27.2. Сохранение исторических линий застройки.

27.3. Строительство гаражей и хозяйственных построек высотой не более 3,5 м.

27.4. Сохранение направлений и параметров улично-дорожной сети.

27.5. Ремонт, прокладка инженерных сетей (коммуникаций), необходимых для жизнеобеспечения застройки, с последующей рекультивацией нарушенных земель, а также строительство сопутствующих объектов инфраструктуры.

27.6. Использование для благоустройства территории традиционных материалов (камень, дерево) или имитирующих их современных материалов.

27.7. Предельные параметры разрешенного строительства, реконструкции объектов капитального строительства, указанных в подпунктах 27.1, 27.3, 27.5 пункта 27 настоящих требований:

Номера участков	Высота объекта	Протяженность уличного фасада объекта	Процент застройки от общей площади земельного участка	Процент озеленения от общей площади земельного участка	Функциональное назначение объекта
153-156	не более 6 м (1 этаж с мансардой)	не более 12 м	не более 20 %	не менее 10 %	объекты жилого назначения; объекты инженерной инфраструктуры
157-158	не более 8 м (1 этаж с мансардой)	не более 12 м	не более 20 %	не менее 10 %	
159-161	не более 8 м (1 этаж с мансардой)	не более 15 м	не более 20 %	не менее 10 %	
153-161	не более 3,5 м	не более 15 м	не более 20 %	не менее 10 %	гаражи и хозяйственные постройки

27.8. При размещении на крышах архитектурных элементов (купола,

шатры, башни, фронтоны и другие элементы) их высота должна составлять не более одной четвертой от высоты здания, измеряемой от планировочной отметки уровня земли до верхней отметки объекта, и не превышать установленную настоящими требованиями предельную высоту зданий, строений, сооружений. Дымоходы, вентиляционные каналы, антенны, молниеотводы и другое инженерное оборудование, устанавливаемое на крышах, при расчете предельной высоты зданий, строений, сооружений не учитываются. Предельная высота зданий, строений, сооружений измеряется в границах площади застройки объекта от планировочной отметки уровня земли до верхней отметки объекта (высотный параметр устанавливается в относительных отметках, является величиной постоянной).

28. Запрещается:

28.1. Возведение глухих ограждений.

28.2. Устройство встроенных окон в плоскости крыши.

28.3. Установка окон размерами более 1,0 x 1,5 м, применение сплошного (без простенков не менее половины ширины оконного проема) остекления на фасадах, выходящих на красную линию улицы.

28.4. Возведение цоколей ограждения высотой более 0,3 м.

28.5. Установка рекламных конструкций и спутниковых антенн на крышах зданий и сооружений.

Калужская область Тарусский район

29. Разрешается:

29.1. Ремонт, реконструкция и размещение новых объектов жилой застройки (одноэтажной с мансардой) с соблюдением требований пожарной безопасности при максимальном проценте застройки от общей площади участка – 20 %.

29.2. Сохранение исторической линии застройки.

29.3. Строительство гаражей и хозяйственных построек не выше 3,5 м.

29.4. Сохранение направлений и габаритов уличной сети.

29.5. Прокладка подземной инженерной сети, необходимой для жизнеобеспечения жилой застройки, с последующей рекультивацией нарушенных земель.

29.6. Использование для строительства и благоустройства территории традиционных (камень, дерево) и близких им по фактуре современных материалов.

29.7. Предельные параметры разрешенного строительства – высота до верхней точки кровли 8 м, протяженность уличного фасада 12 м.

30. Запрещается:

30.1. Формирование новых земельных участков.

30.2. Возведение глухих ограждений.

30.3. Устройство встроенных окон в плоскости крыши.

30.4. Установка окон и конструкций размерами более 1,0 х 1,5 м, применение сплошного остекления на фасадах, выходящих на красную линию улицы.

30.5. Возведение цоколей ограждения высотой более 0,3 м.

30.6. Установка рекламных конструкций и спутниковых антенн на крышах зданий и сооружений.

Х. Режим Р9

Тульская область Заокский район

31. Разрешается:

31.1. Ремонт существующих объектов капитального строительства и регенерация исторической застройки.

31.2. Благоустройство территории.

31.3. Санитарная рубка и кронирование деревьев.

32. Запрещается строительство новых объектов капитального строительства, некапитальных строений, сооружений.

Калужская область Тарусский район

33. Разрешается:

33.1. Текущий капитальный ремонт существующих зданий и сооружений.

33.2. Реконструкция существующих зданий и сооружений без увеличения их объемно-пространственных характеристик.

33.3. Благоустройство территории.

33.4. Санитарная рубка деревьев.

34. Запрещается строительство новых объектов капитального строительства, некапитальных строений и сооружений.

XI. Режим Р10

Тульская область Заокский район

35. Разрешается:

35.1. Капитальный ремонт зданий музея-заповедника В.Д. Поленова, автомобильных дорог «Поленово-Митино-Ланьшино».

35.2. Ремонт и реконструкция остановочных павильонов без изменения высотных параметров.

35.3. Размещение санитарно-технических объектов.

35.4. Организация мест сбора и первичной сортировки бытового мусора.

35.5. Проведение мероприятий по сохранению массива деревьев и кустарников на придорожных полосах автомобильных дорог «Митино-Веселево», «Лимберова гора-Тяпкино», «Тяпкино-Страхово».

35.6. Устройство дублирующих пешеходных и пешеходно-велосипедных троп.

Калужская область Тарусский район

36. Разрешается:

36.1. Капитальный ремонт и реконструкция существующей автомобильной дороги «Серпухов-Таруса».

36.2. Ремонт и реконструкция остановочных павильонов без изменения высотных параметров.

36.3. Размещение санитарно-технических объектов.

36.4. Организация мест сбора бытового мусора.

37. Запрещается строительство в полосе отвода или придорожных полосах автомобильных дорог новых объектов дорожного сервиса.

XII. Режим Р11

Калужская область Тарусский район

38. Разрешается проектирование, проведение землеустроительных, земляных, строительных, мелиоративных, хозяйственных и иных работ в соответствии с земельным законодательством.

XIII. Режим P12

Калужская область Тарусский район

39. Разрешается:

39.1. Строительство отдельно стоящих индивидуальных жилых домов, в том числе с мансардой, не выше 8 м до верхней отметки кровли и максимальным процентом застройки от общей площади участка – 30 %.

39.2. Благоустройство и озеленение территорий общего пользования.

39.3. Прокладка новых подземных инженерных коммуникаций.

39.4. Строительство объектов инженерной инфраструктуры, необходимых для функционирования существующей застройки и объектов нового строительства.

40. Строительство домов блокированной застройки (таунхаусов), многоквартирных домов.

XIV. Режим P13

Калужская область Тарусский район

41. Разрешается:

41.1. Ремонт и реконструкция существующих зданий и сооружений без изменения габаритов.

41.2. Строительство отдельно стоящих индивидуальных жилых домов и других объектов капитального строительства не выше 9 м до конька кровли.

41.3. Благоустройство и озеленение территорий общего пользования.

41.4. Ремонт и реконструкция существующей улично-дорожной сети.

41.5. Ремонт, реконструкция существующих и прокладка новых подземных инженерных коммуникаций.

41.6. Строительство объектов инженерной инфраструктуры, необходимых для функционирования существующей застройки и объектов нового строительства.

42. Запрещается:

42.1. Строительство домов блокированной застройки (таунхаусов), многоквартирных домов.

42.2. Изменение сложившейся планировочной структуры населенного пункта (линий застройки).

XV. Режим P14

Тульская область Заокский район

43. Разрешается:

43.1. Ведение сельского хозяйства, развитие и поддержание сельскохозяйственного производства с использованием традиционных для данной местности культур, возрождение традиционных крестьянских хозяйств в границах исторически сформировавшихся угодий.

43.2. Ремонт, размещение некапитальных строений, сооружений сельскохозяйственного производства высотой не более 8 м до верхней отметки объекта при наличии положительного заключения государственной экологической экспертизы проектной документации.

43.3. Ремонт и реконструкция существующих объектов капитального строительства без увеличения их объемно-пространственных характеристик.

43.4. Проведение агротехнических мероприятий, направленных на рекультивацию заросших и зарастающих мелколесьем и сорными растениями сенокосных угодий, пашен и пастбищ.

43.5. Рекреация с ориентацией туристических потоков на специально оборудованные маршруты по историческим полевым и луговым дорогам и тропам.

43.6. Сенокошение, прогон и выпас домашних животных.

44. Запрещается:

44.1. Строительство объектов капитального строительства.

44.2. Любая деятельность, оказывающая негативное воздействие на сохранение почв и их плодородие, приводящая к деградации и истощению земель, наносящая ущерб сложившимся природным и природно-антропогенным комплексам, животному и растительному миру.

44.3. Установка ограждений сельскохозяйственных предприятий и ограждений вдоль дорог (за исключением барьеров безопасности на автомобильных дорогах).

44.4. Строительство новых магистральных дорог.

XVI. Режим P15

Тульская область Заокский район

45. Разрешается:

45.1. Ремонт объектов инженерной инфраструктуры, инженерных сетей (коммуникаций).

45.2. Реконструкция существующих объектов капитального строительства, в том числе объектов незавершенного строительства, а также строительство объектов инженерной инфраструктуры, инженерных сетей (коммуникаций).

45.3. Установка опор линий электропередач.

45.4. Ремонт, реконструкция существующих линейных объектов транспортной инфраструктуры.

45.5. Строительство линейных объектов транспортной инфраструктуры.

45.6. Предельные параметры разрешенного строительства, реконструкции объектов капитального строительства, указанных в подпунктах 45.2 - 45.5 пункта 45 настоящих требований:

Высота объекта	Протяженность уличного фасада объекта	Процент застройки от общей площади земельного участка	Процент озеленения от общей площади земельного участка	Функциональное назначение объекта
не более 8 м	не более 10 м	-	-	объекты инженерной инфраструктуры, электрическая подстанция с вспомогательными объектами и инфраструктурой, объекты транспортной инфраструктуры
не более 30 м	-	-	-	опоры линий электропередач

45.7. Предельная высота зданий, строений, сооружений измеряется в границах площади застройки объекта от планировочной отметки уровня земли до верхней отметки объекта (высотный параметр устанавливается в относительных отметках, является величиной постоянной).

46. Запрещается проведение работ без последующей рекультивации и благоустройства нарушенных земель.

XVII. Режим Р16

Тульская область Заокский район

47. Разрешается:

47.1. Ремонт и реконструкция существующих и строительство новых объектов капитального строительства.

47.2. Ремонт, прокладка инженерных сетей (коммуникаций), необходимых для жизнеобеспечения застройки, с последующей рекультивацией нарушенных земель, а также строительство сопутствующих объектов инфраструктуры.

47.3. Предельные параметры разрешенного строительства, реконструкции объектов капитального строительства, указанных в подпунктах 47.1, 47.2 пункта 47 настоящих требований:

Высота объекта	Протяженность уличного фасада объекта	Процент застройки от общей площади земельного участка	Процент озеленения от общей площади земельного участка	Функциональное назначение объекта
не более 8 м	не более 30 м	не более 30 %	не менее 10 %	объекты общественно-делового, культурного назначения, кроме объектов предпринимательской деятельности; объекты инженерной инфраструктуры

47.4. При размещении на крышах архитектурных элементов (купола, шатры, башни, фронтоны и другие элементы) их высота должна составлять не более одной четвертой от высоты здания, измеряемой от планировочной отметки уровня земли до верхней отметки объекта, и не превышать установленную настоящими требованиями предельную высоту зданий, строений, сооружений. Дымоходы, вентиляционные каналы, антенны, молниеотводы и другое инженерное оборудование, устанавливаемое на крышах, при расчете предельной высоты зданий, строений, сооружений не учитываются. Предельная высота зданий, строений, сооружений измеряется в границах площади застройки объекта от планировочной отметки уровня земли до верхней отметки объекта (высотный параметр устанавливается в относительных отметках, является

величиной постоянной).

48. Запрещается:

48.1. Изменение сложившейся планировочной структуры населенных пунктов (линий застройки).

48.2. Размещение новых объектов капитального строительства без обязательной высадки крупномерных деревьев лиственных и хвойных пород (липа, дуб, вяз, сосна) по границам земельных участков.

XVIII. Режим P17

Тульская область Заокский район

49. Разрешается:

49.1. Пользование акваторией в соответствии с требованиями водного законодательства, законодательства в сфере охраны окружающей среды.

49.2. Сохранение сложившихся ландшафтных особенностей береговой зоны.

49.3. Проведение работ, направленных на сохранение и восстановление природной среды (в том числе регенерация, воссоздание, восполнение элементов и (или) характеристик природной среды).

49.4. Проведение берегоукрепительных работ с применением естественных материалов и конструкций, не нарушающих характерные исторические особенности окружающих исторических ландшафтов.

49.5. Использование территории в рекреационных целях.

49.6. Установка сооружений для купания в специально отведенных местах.

50. Запрещается:

50.1. Строительство новых объектов капитального строительства, некапитальных строений, сооружений.

50.2. Любая хозяйственная деятельность, которая может привести к повреждению ландшафта, загрязнению и засорению реки Оки.

50.3. Установка ограждений земельных участков.

50.4. Установка рекламных конструкций и размещение любых видов рекламы.

50.5. Организация новых мест для купания.



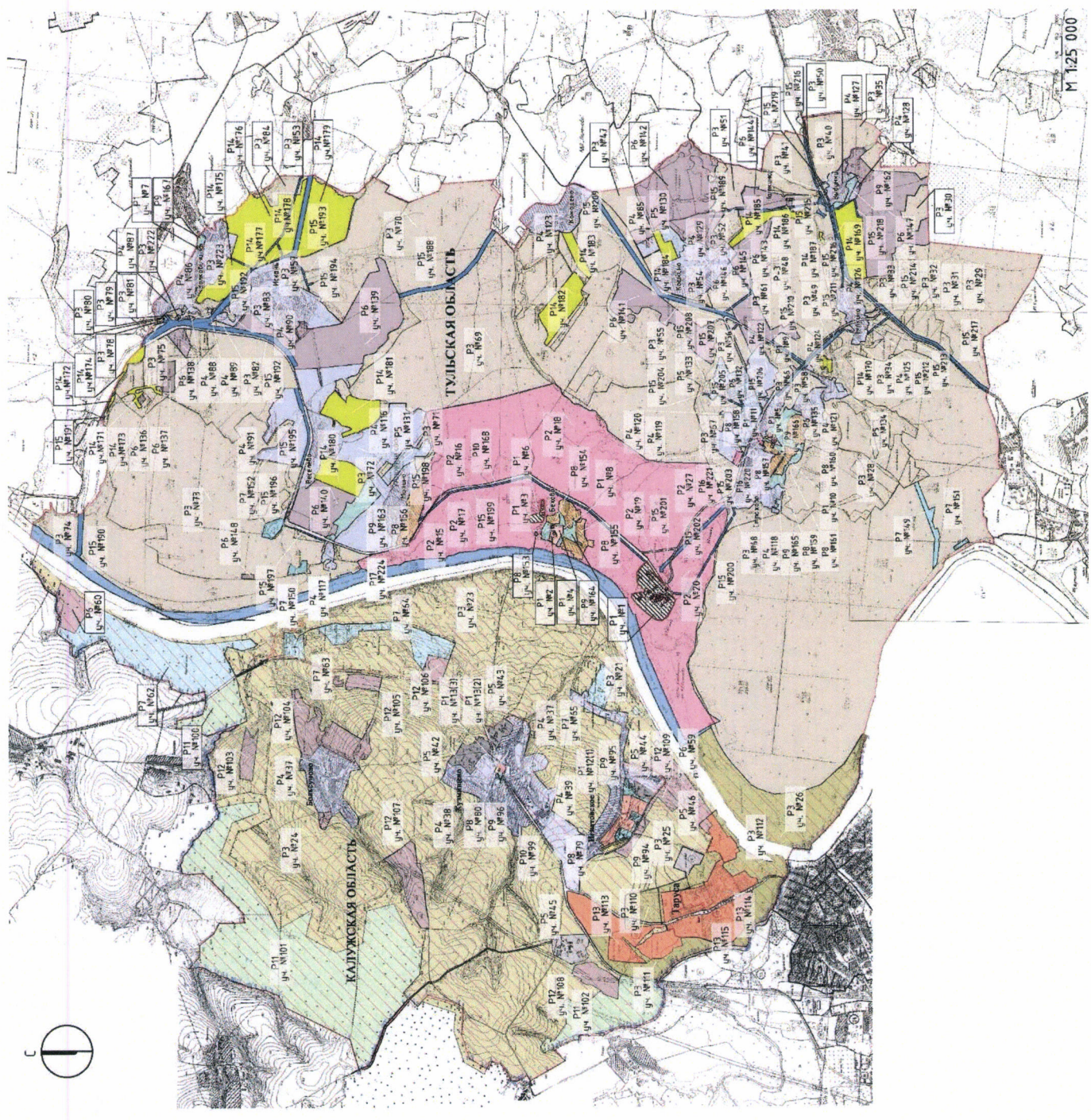

Приложение № 1

к требованиям к осуществлению деятельности
и градостроительному регламенту в границах территории
объекта культурного наследия федерального
значения – достопримечательное место «Поленово»,
расположенного по адресу: Тульская область Заокский район
и Калужская область Тарусский район,
утвержденным приказом Министерства
культуры Российской Федерации
от «20» июня 2023 г. № 1793



















**Карта (схема) требований к осуществлению деятельности
и градостроительному регламенту в границах территории
Достопримечательного места**



Условные обозначения к карте (схеме) требований к осуществлению деятельности и градостроительному регламенту в границах территории Достопримечательного места

-  - границы территории объекта культурного наследия федерального значения - достопримечательного места "Поленово"
-  - территории объектов культурного наследия
-  - объекты культурного наследия федерального значения
-  - объекты культурного наследия регионального значения
-  - выявленные объекты культурного наследия
- 11 - нумерация объектов культурного наследия, выявленных объектов культурного наследия

Режимы и регламентные участки в границах территории объекта культурного наследия федерального значения - достопримечательного места "Поленово":

-   - P1 - Режим территорий объектов культурного наследия и памятных мест
-  - P2 - Режим территории музея-заповедника В.Д. Поленова
-  - P3 - Режим территорий ландшафта
-  - P4 - Режим территорий населенных пунктов (жилого, общественно-делового, культурного назначения)
-  - P5 - Режим территорий населенных пунктов (сельскохозяйственного производства)
-  - P6 - Режим территорий садово-дачных товариществ, коттеджных поселков
-  - P7 - Режим территорий рекреационного назначения
-  - P8 - Режим территорий населенных пунктов (жилого назначения)
-  - P9 - Режим территорий населенных пунктов (с запретом нового строительства)
-  - P10 - Режим территорий транспортной инфраструктуры
-  - P11 - Территория земель лесного фонда
-  - P12 - Территории садово-дачных товариществ Калужской области
-  - P13 - Территория г. Тарусы
-  - P14 - Режим территорий сельскохозяйственного производства
-  - P15 - Режим территорий инженерной инфраструктуры
-  - P16 - Режим территорий общественного и делового назначения
-  - P17 - Режим территорий акватории реки Ока
- P1
уч. №1 - обозначение режима и регламентного участка

Карта (схема)
требований к осуществлению деятельности и градостроительному регламенту в границах территории Достопримечательного места
(схема разбивки на листы)

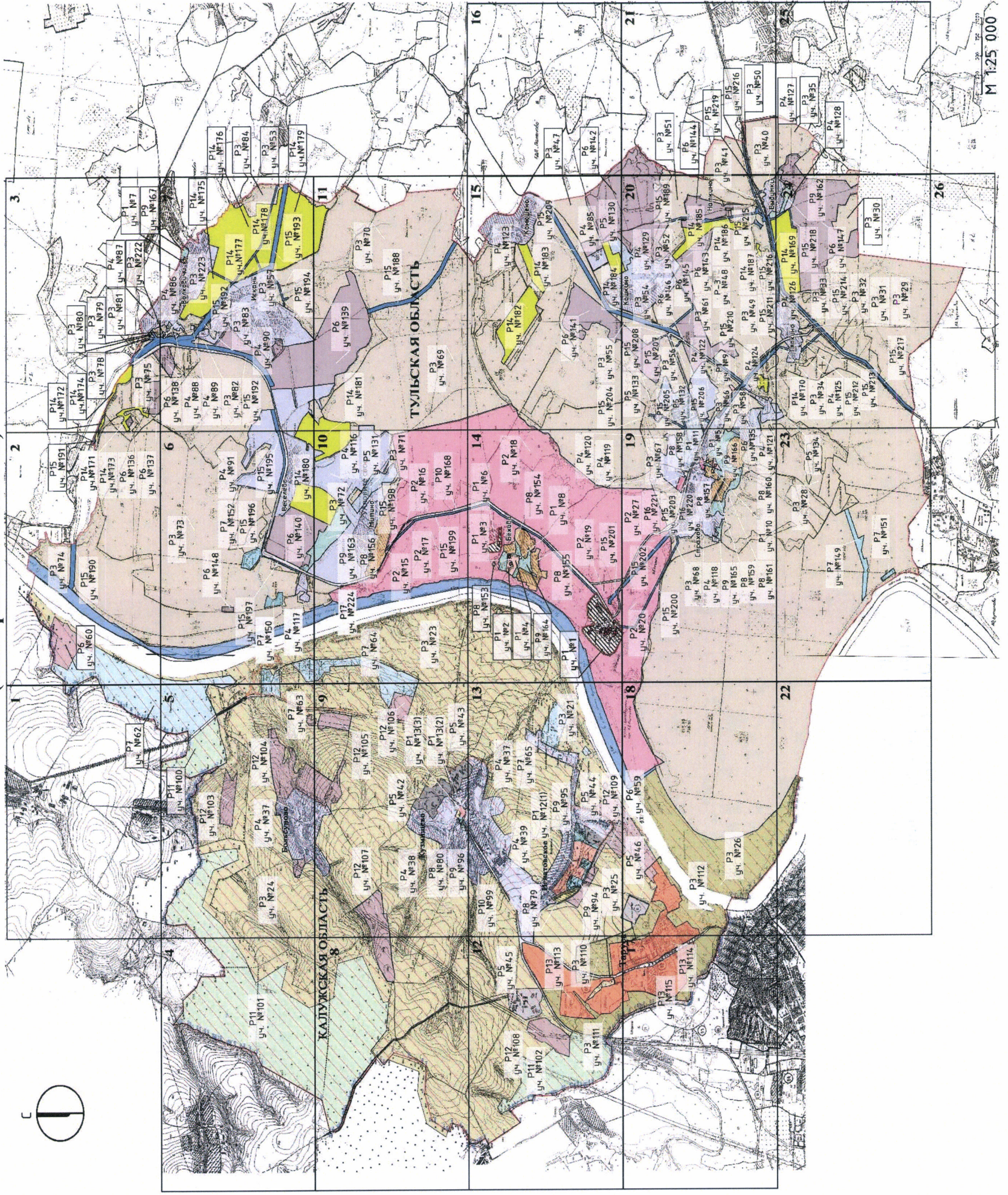

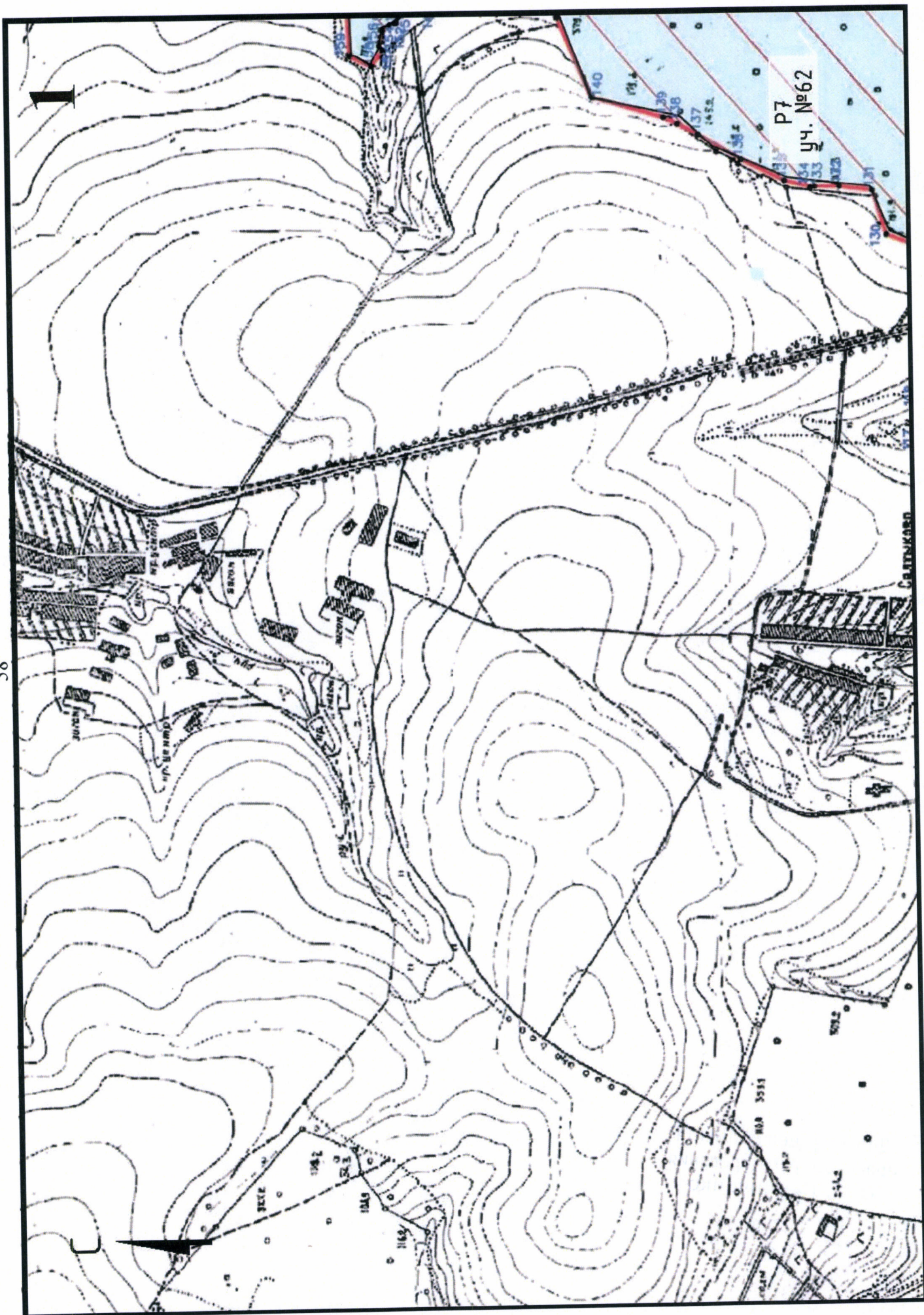

Р7
уч. №62

КАРТИКАРД

границы зем.

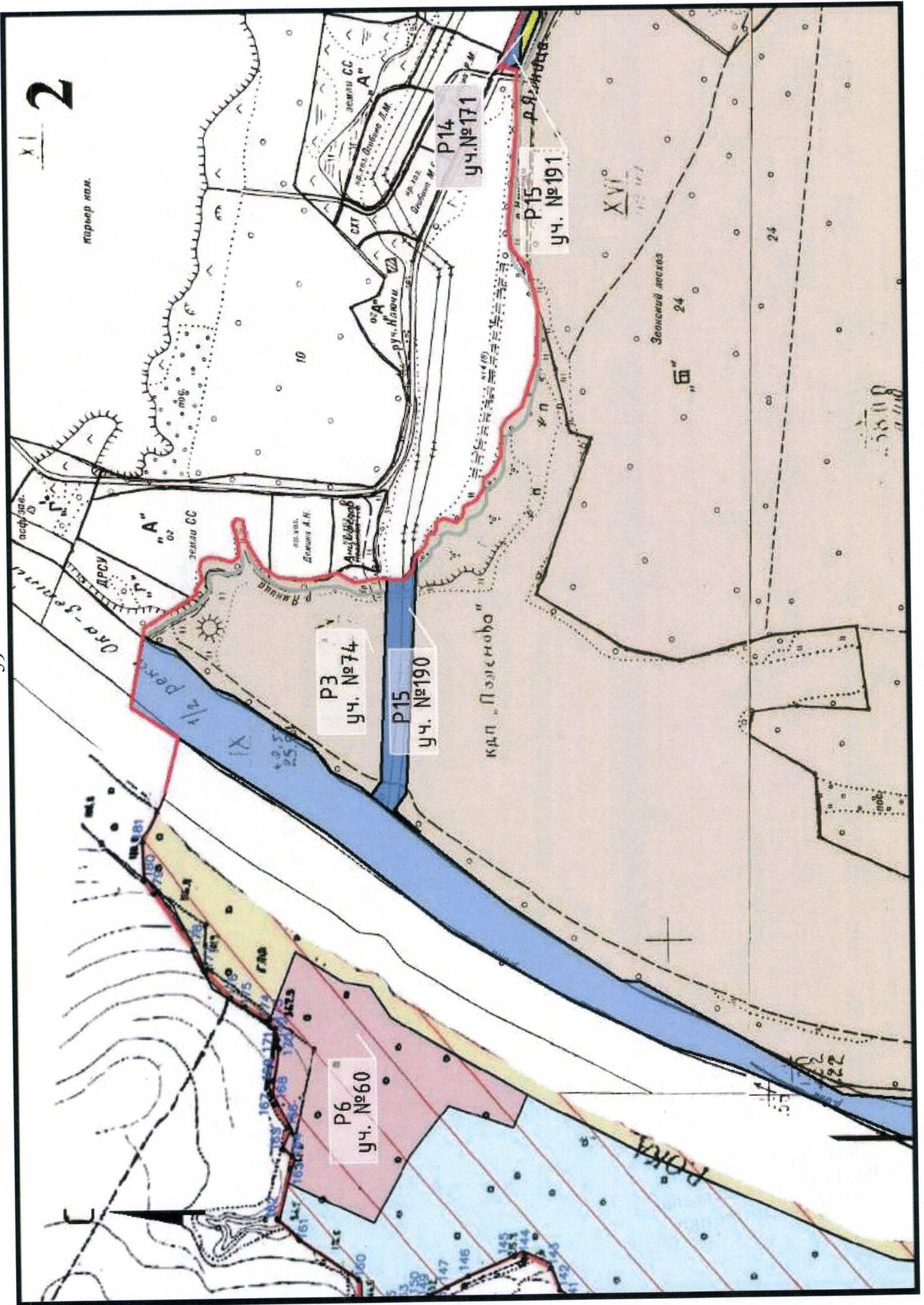

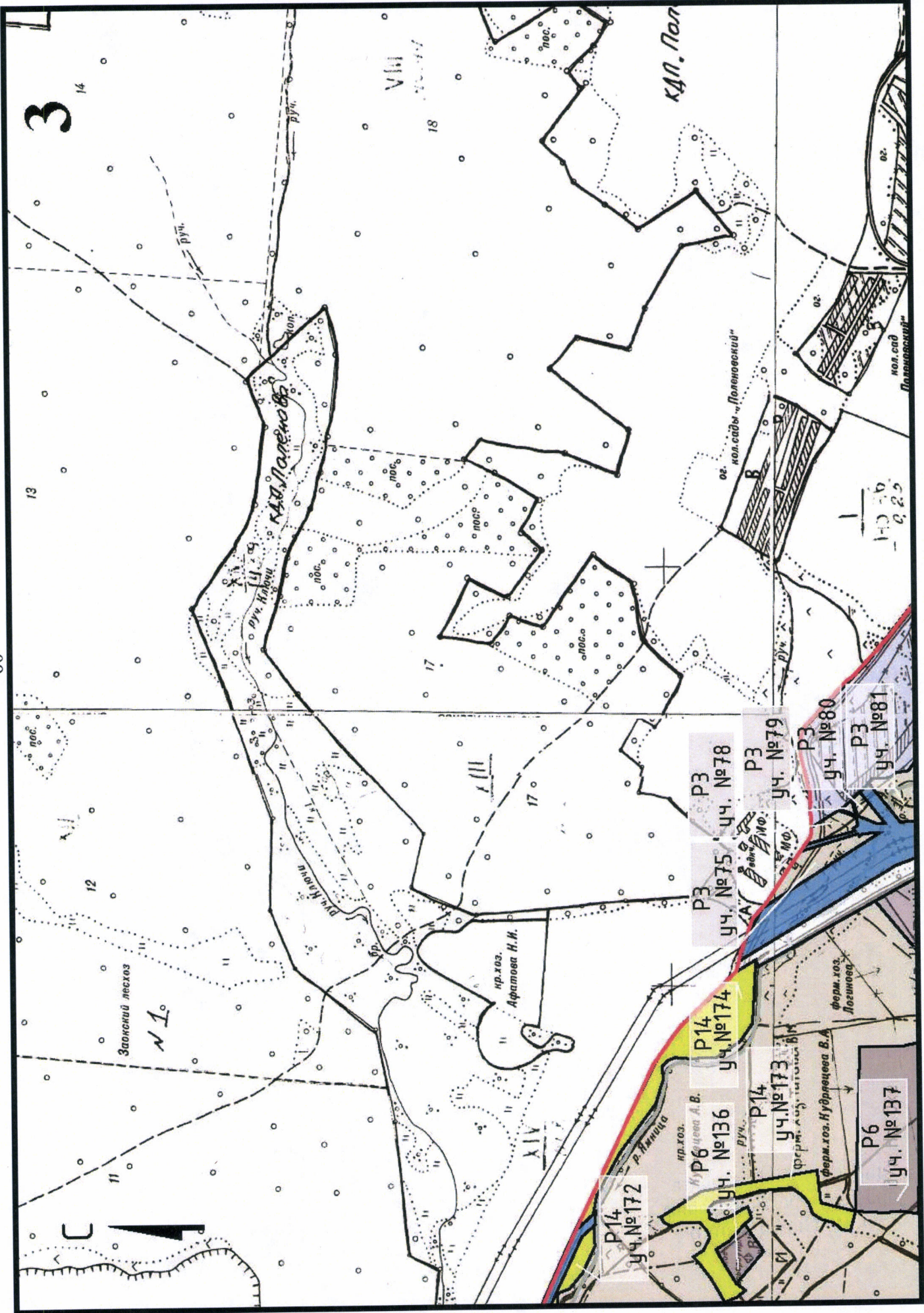

3

14

13

12

11

10

9

8

7

6

5

4

3

2

17

16

15

18

XIII

XIV

XV

XVI

XVII

P14
уч. №172

P6
уч. №136

P14
уч. №174

P3
уч. №75

P3
уч. №78

P3
уч. №79

P6
уч. №137

P3
уч. №80

P3
уч. №81

Заводской лесхоз
№1

К.А. Паленов

пр.хоз.
Артамова Н.И.

ог. кол.сады "Полевоский"

кол.сад
"Полевоский"

кдп. Пол

Ферма Логинова

Ферма хоз. Гудянцева В.А.



1:10 000
0,25

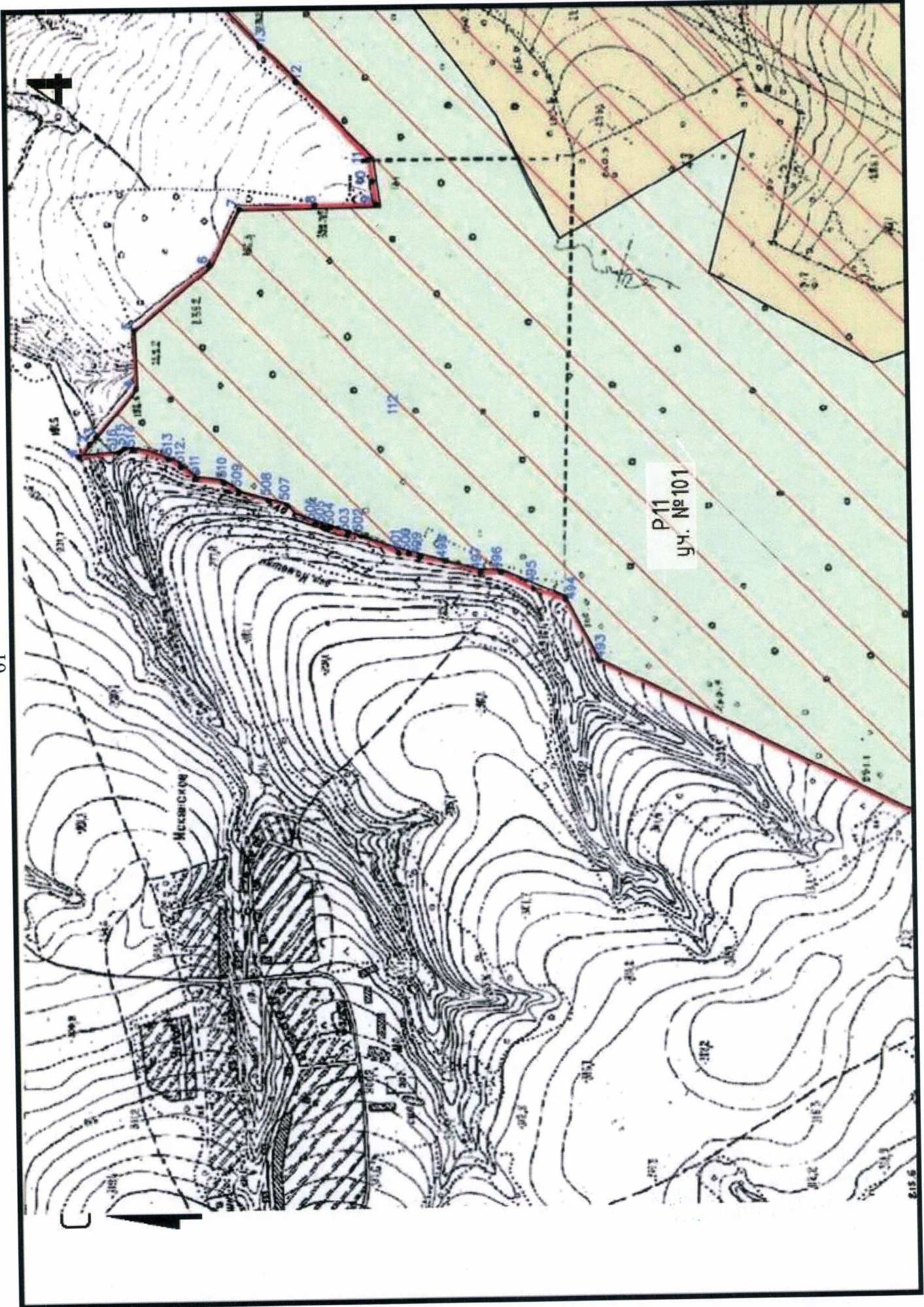

4

Р11
уч. №101

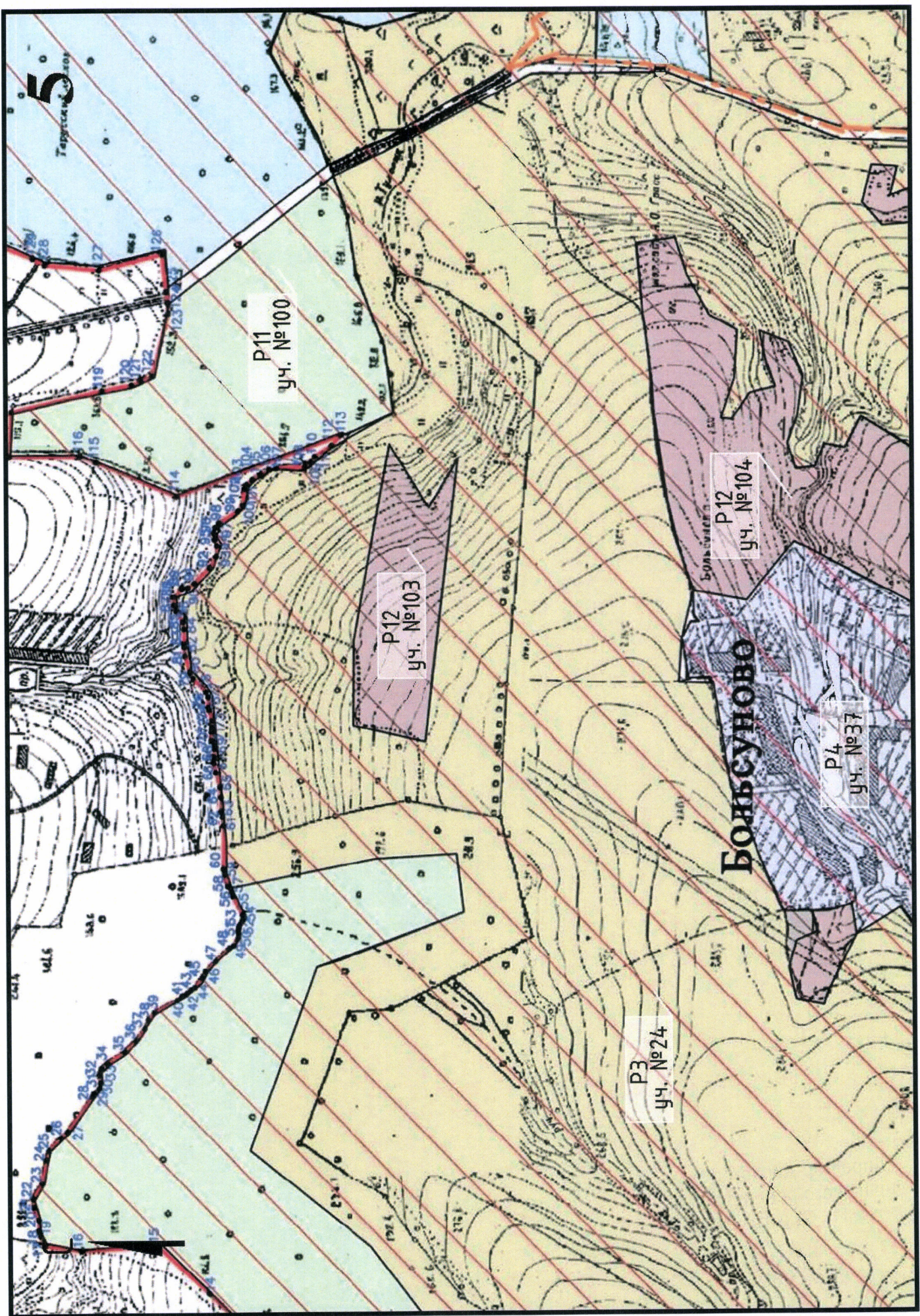

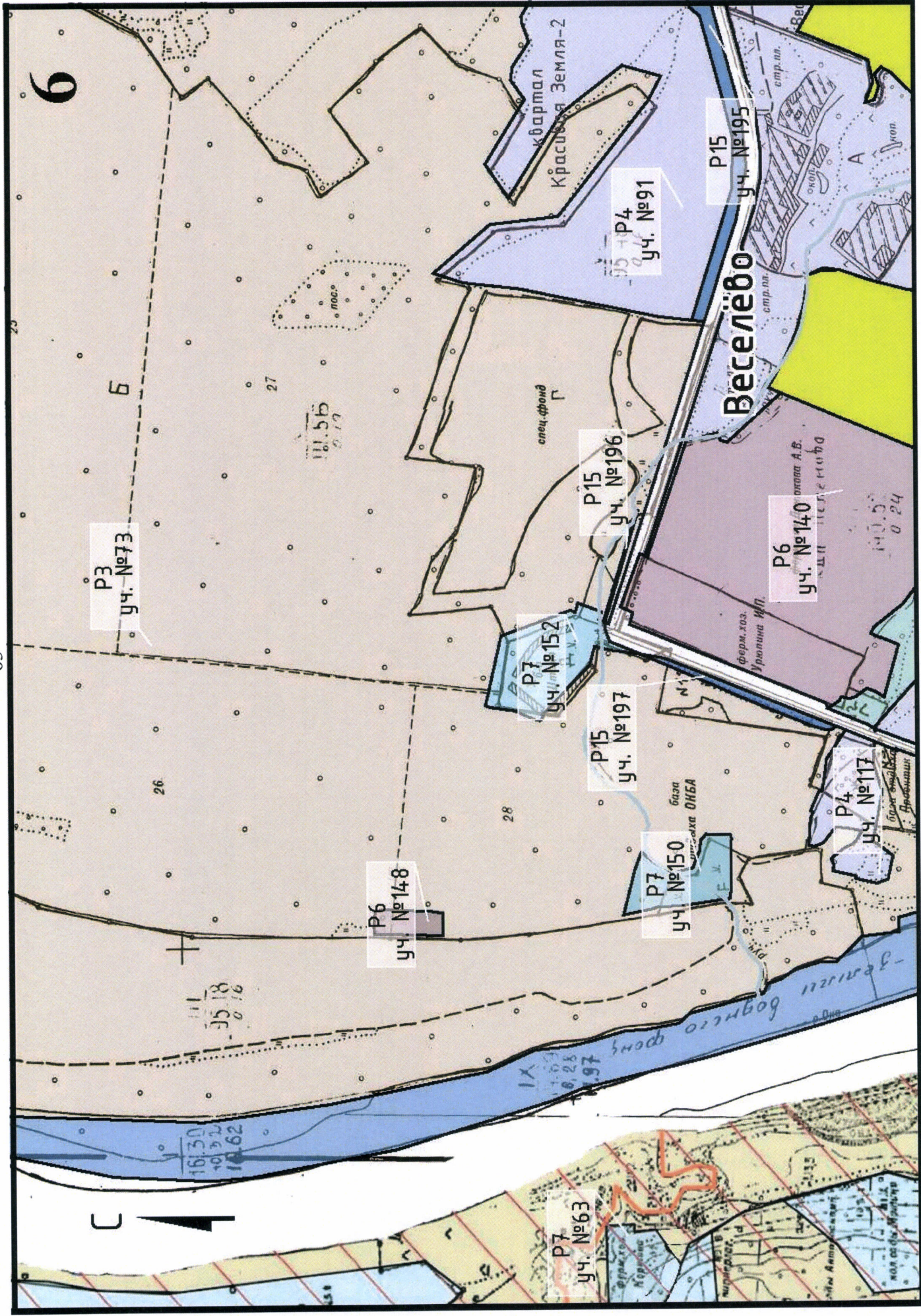

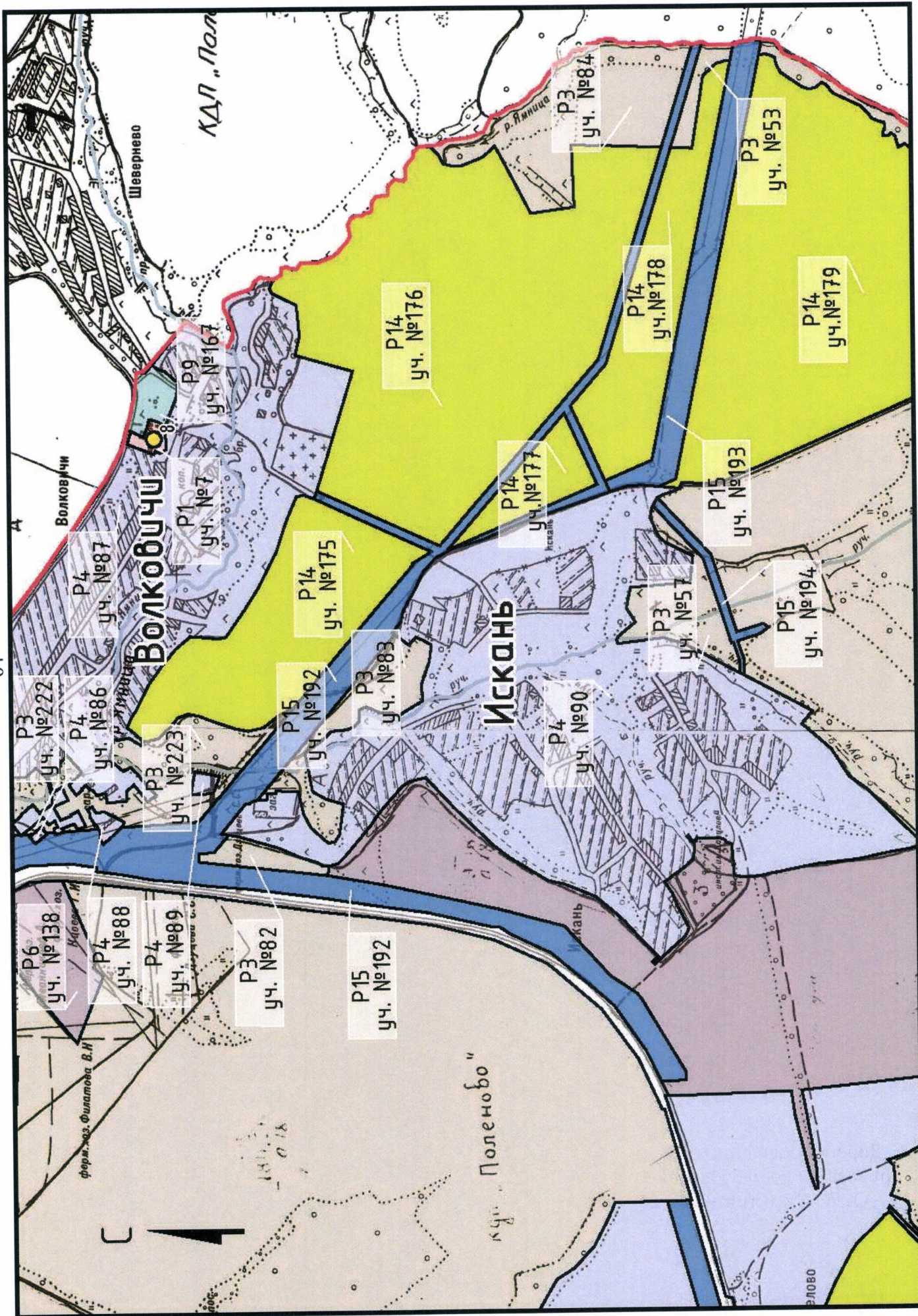

КАЛУЖСКАЯ 8

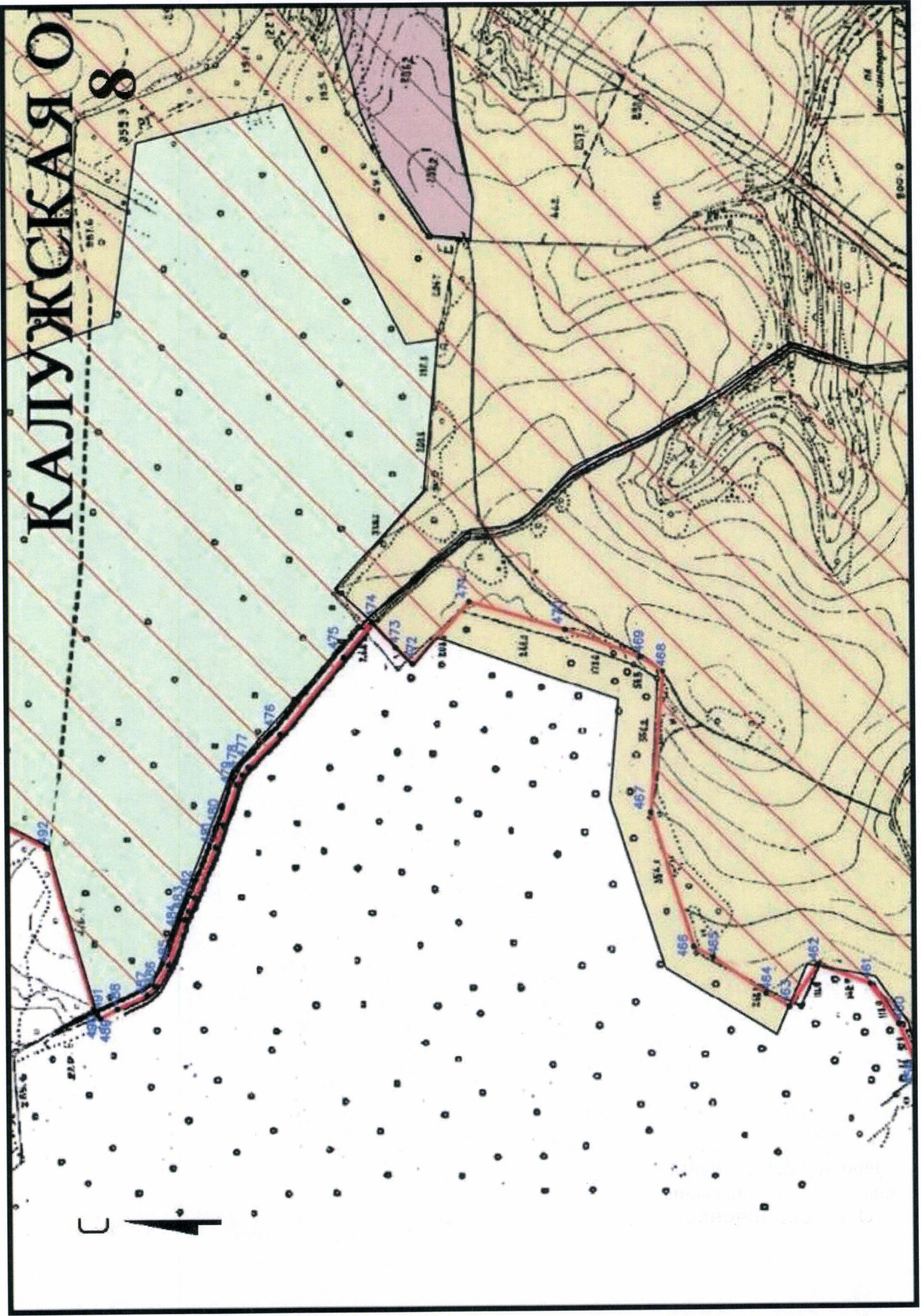

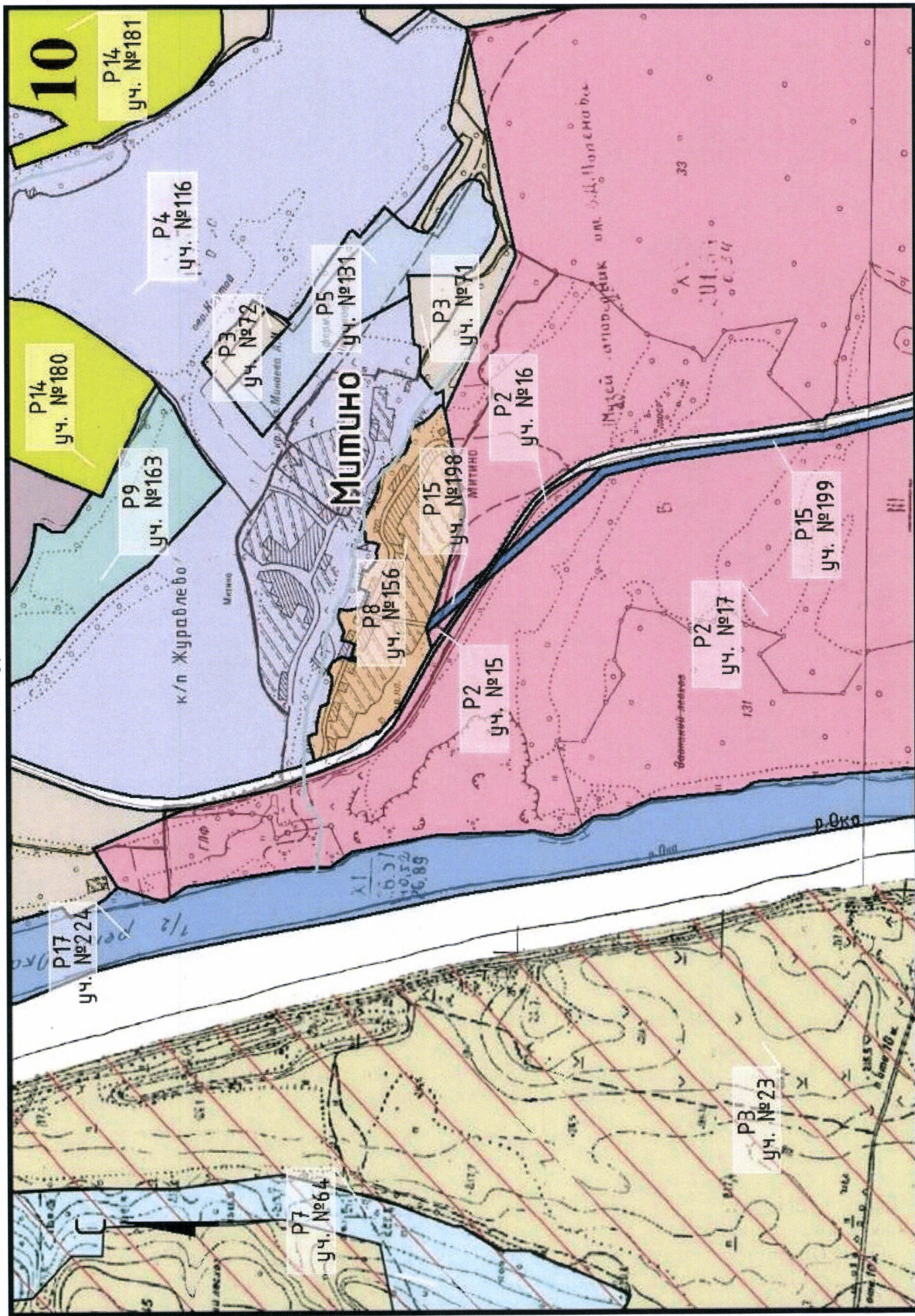

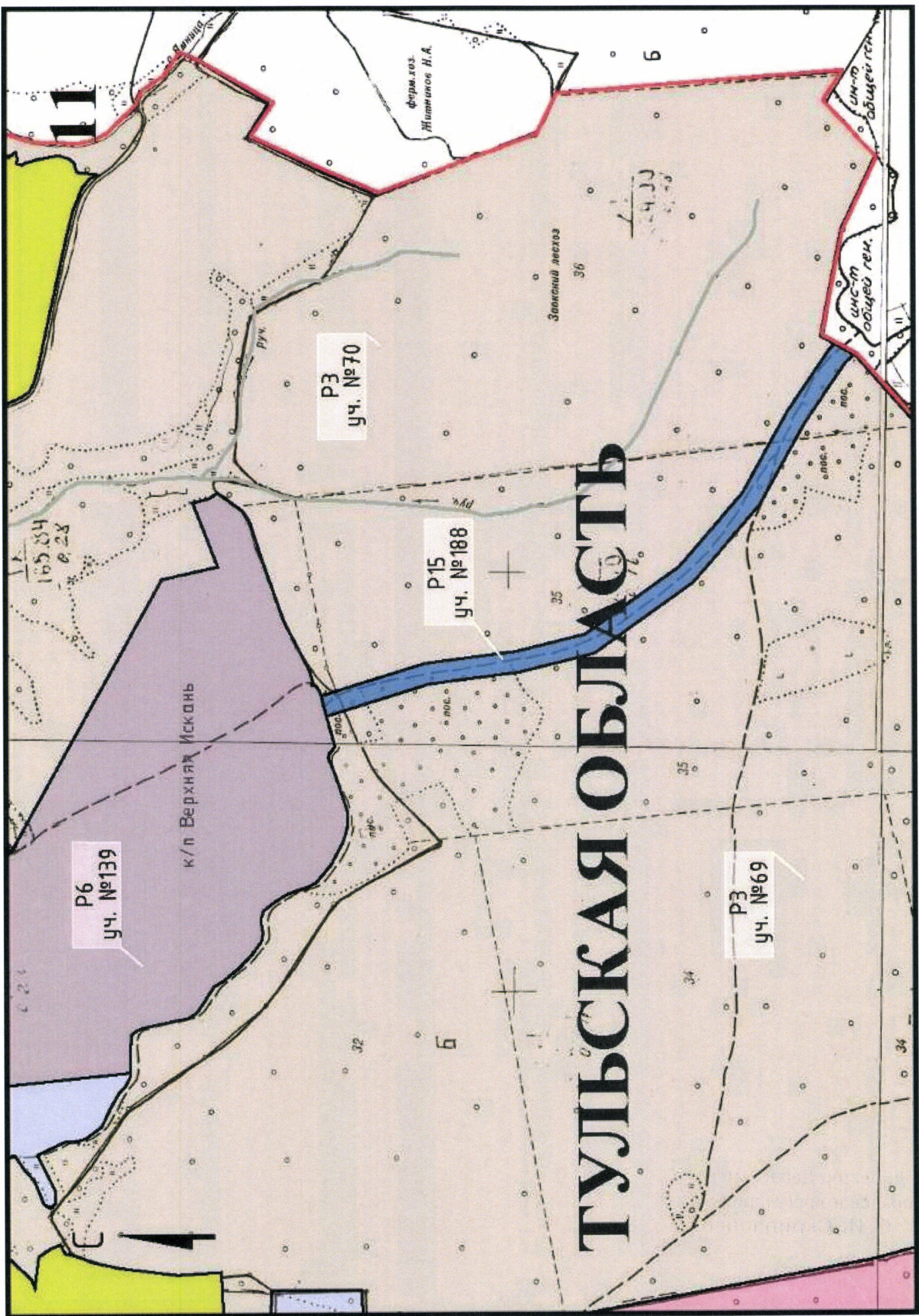

ТУЛЬСКАЯ ОБЛАСТЬ

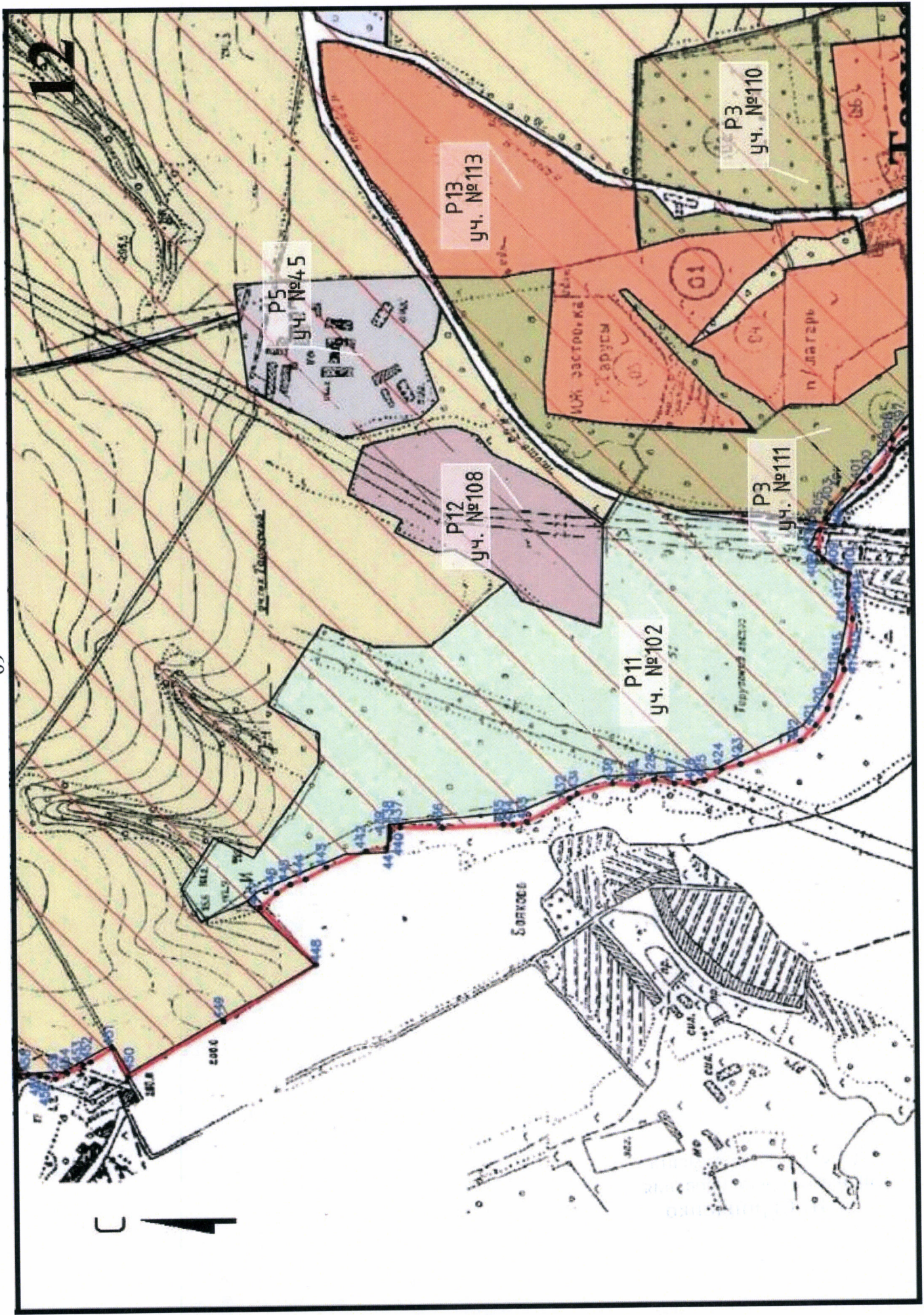

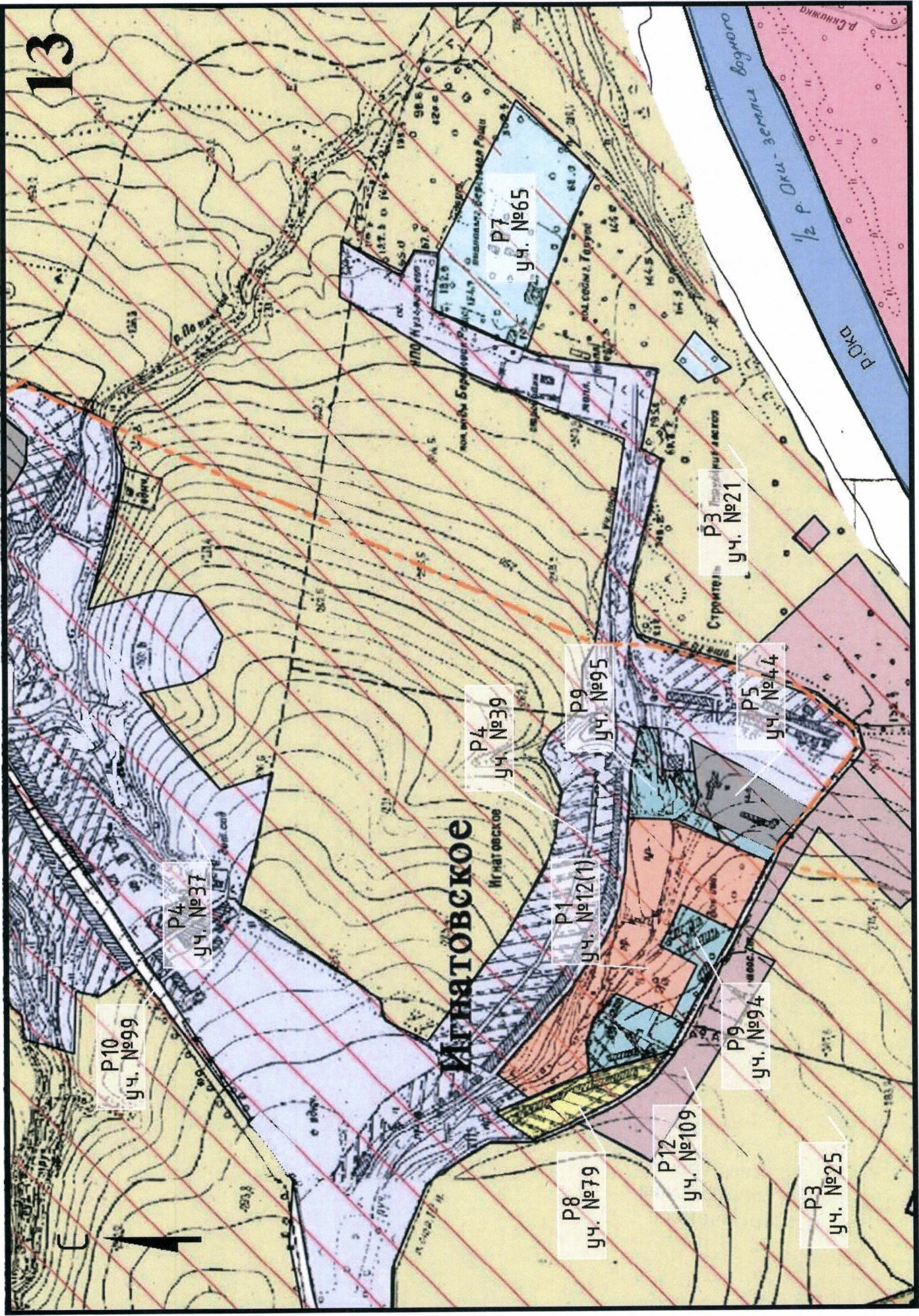

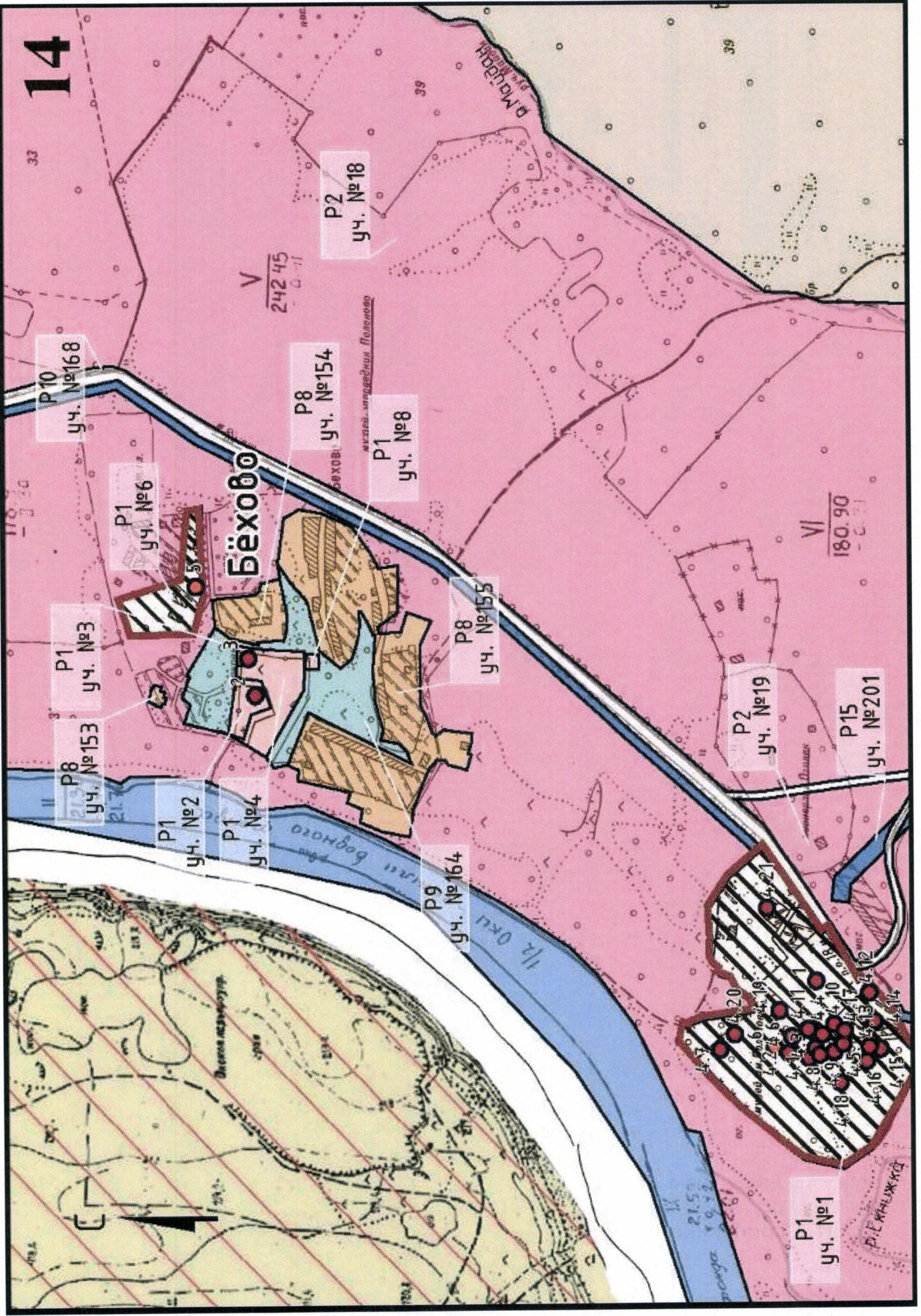

P10
уч. №168

P1
уч. №3

P8
уч. №153

P1
уч. №6

P1
уч. №2

Бёхобо

P1
уч. №4

P8
уч. №154

P2
уч. №18

P1
уч. №8

P8
уч. №155

P9
уч. №164

P2
уч. №19

VI
180.90
- С. 71

P15
уч. №201

P1
уч. №1

V
242.45
- С. 71

мостов. станция. Подземное
сообщение

Р. Е. КАМЫШКИ

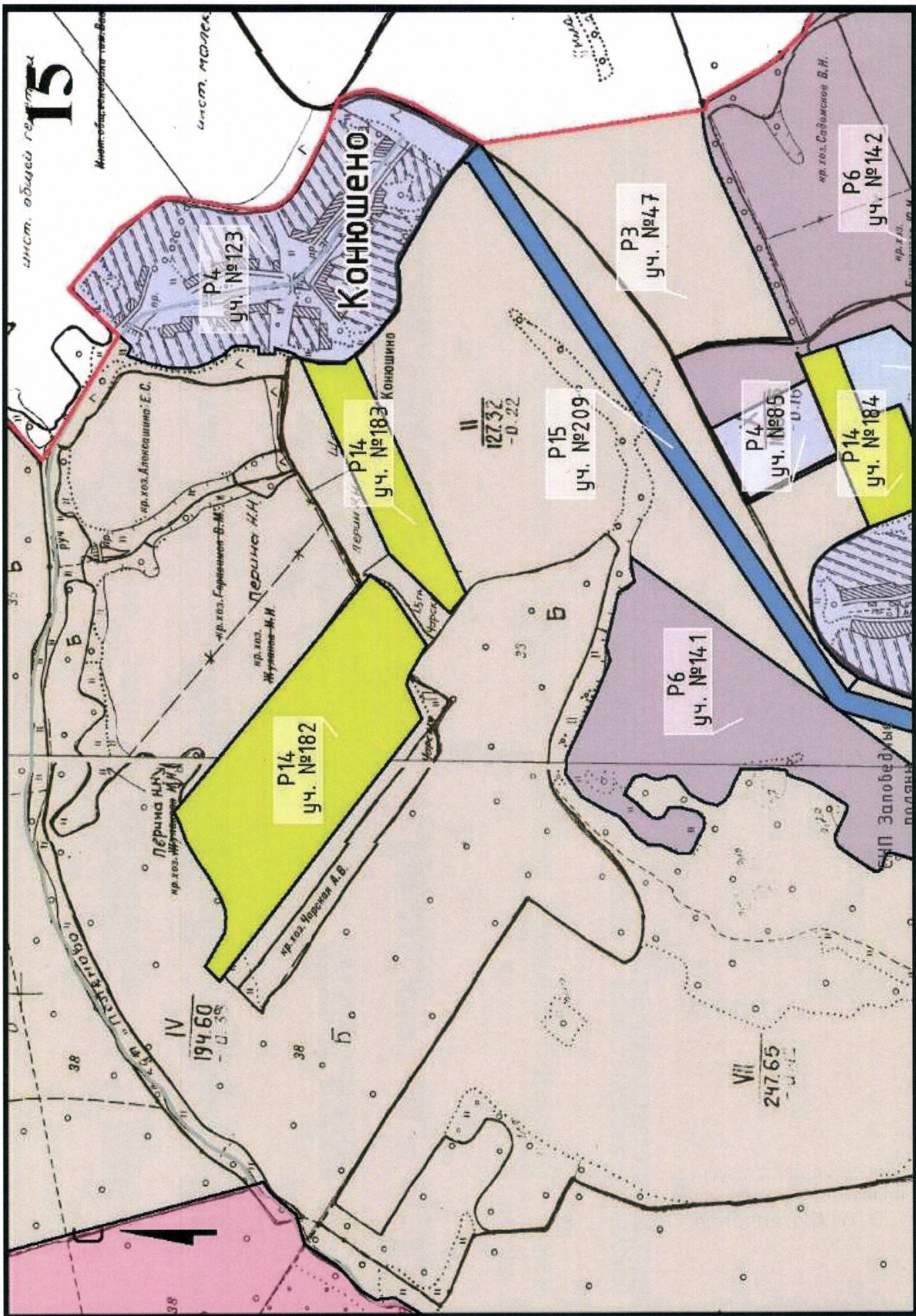

16

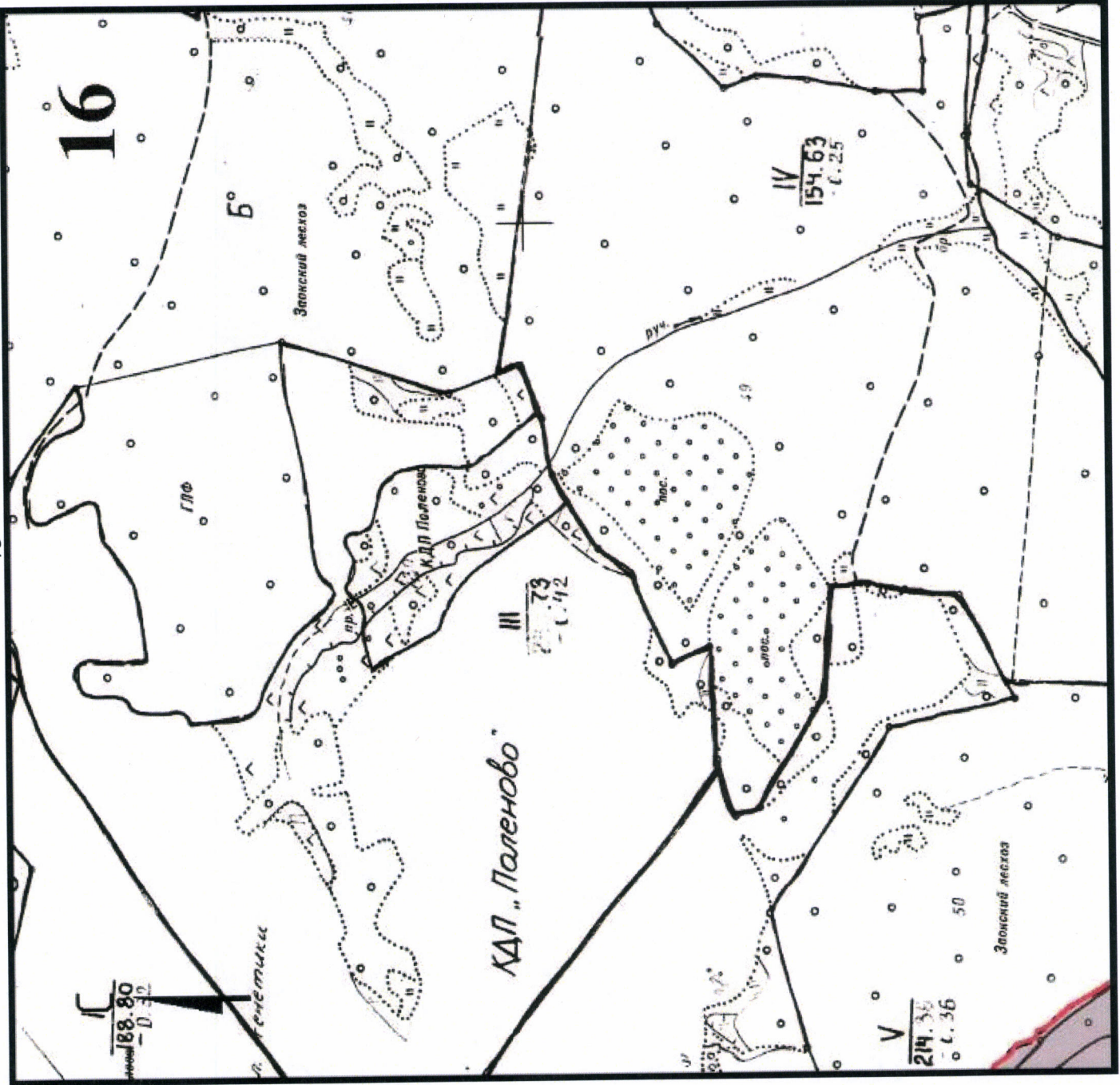

КДЛ "Паленово"

Злоковский лесхоз

ГЛФ

КДЛ Паленово

руч.

пос.

опр.

р. Мечетинки

Злоковский лесхоз

188.80
- Д. 50

73
- С. 42

154.63
- С. 25

214.35
- С. 36

50

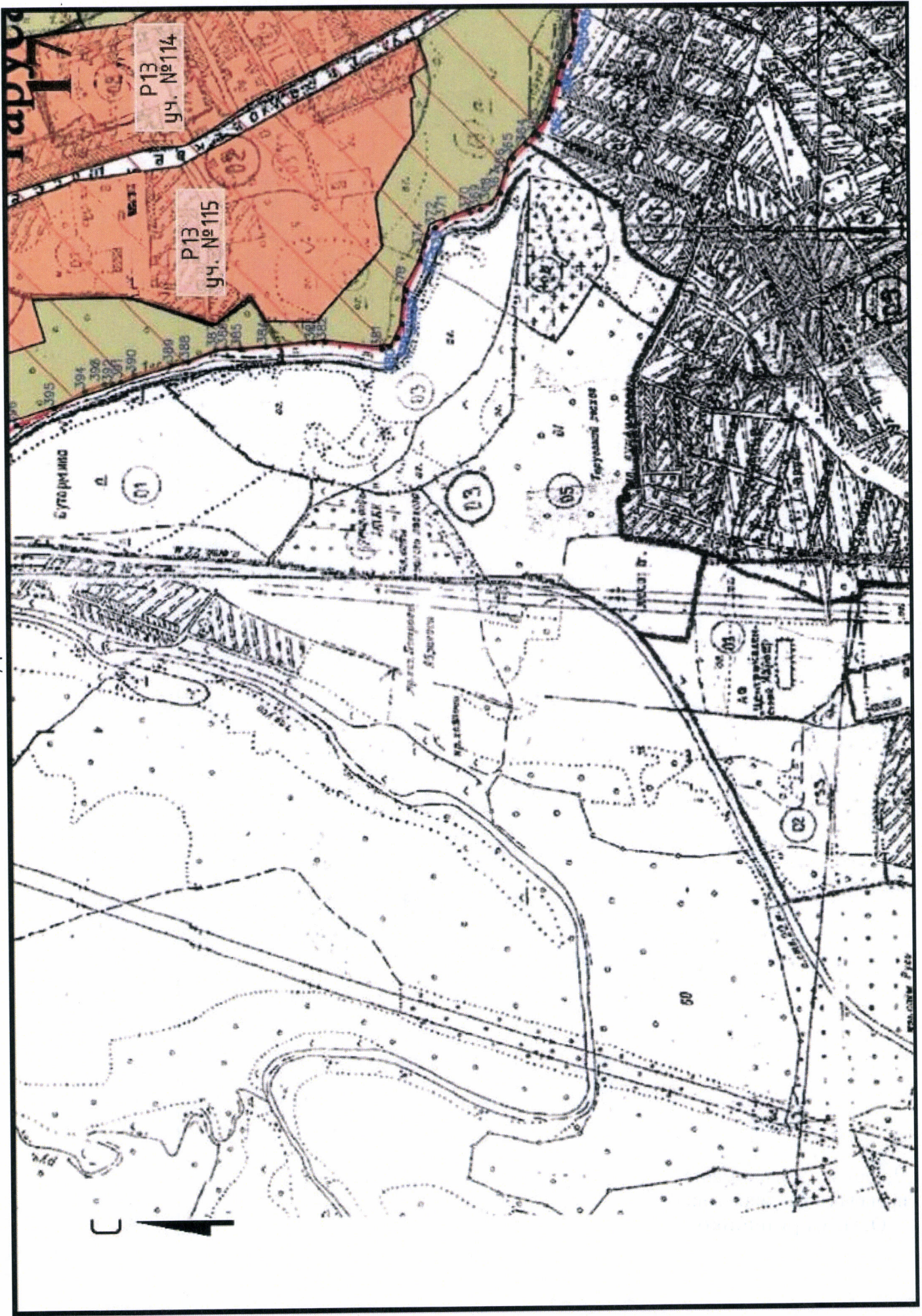

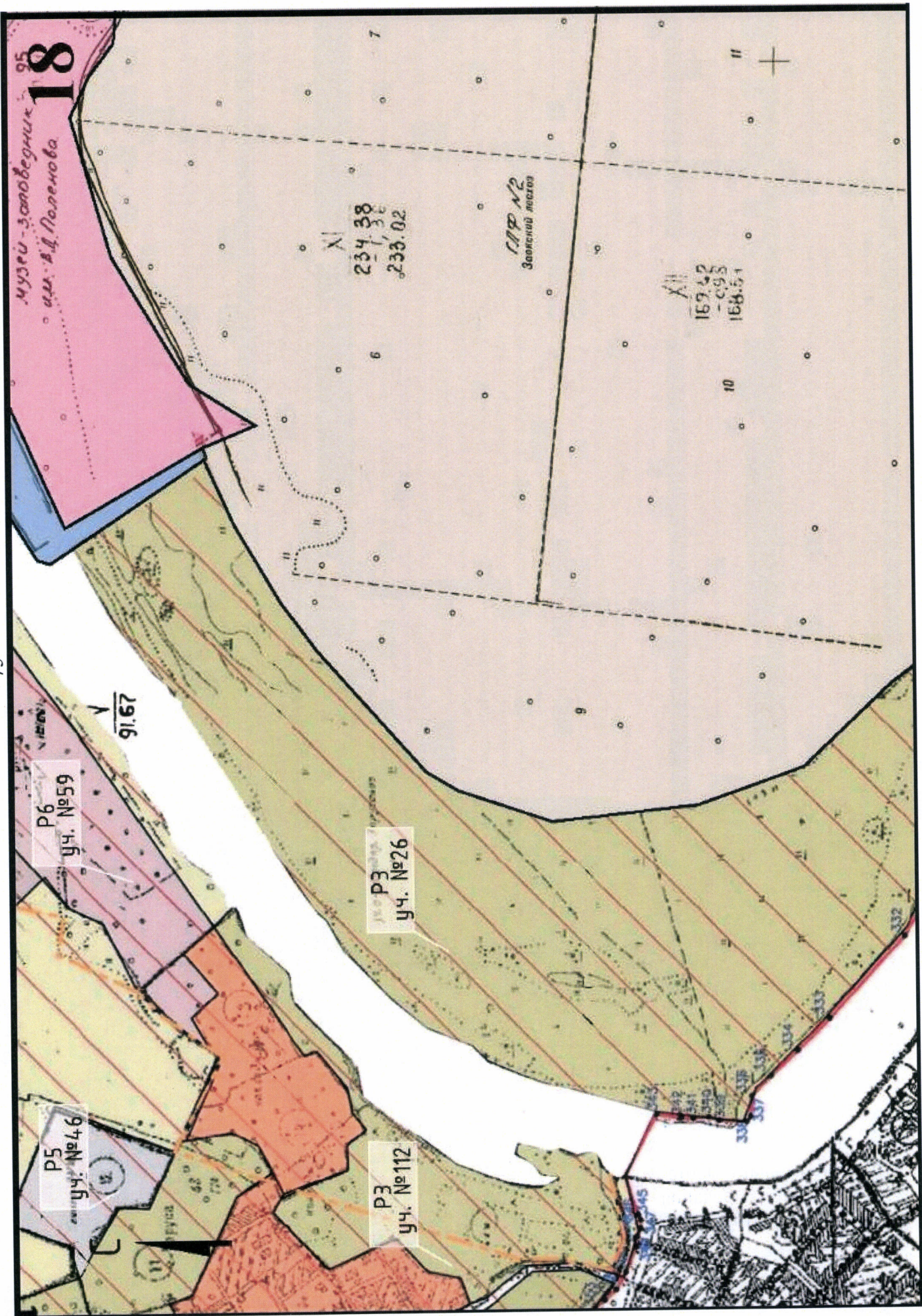

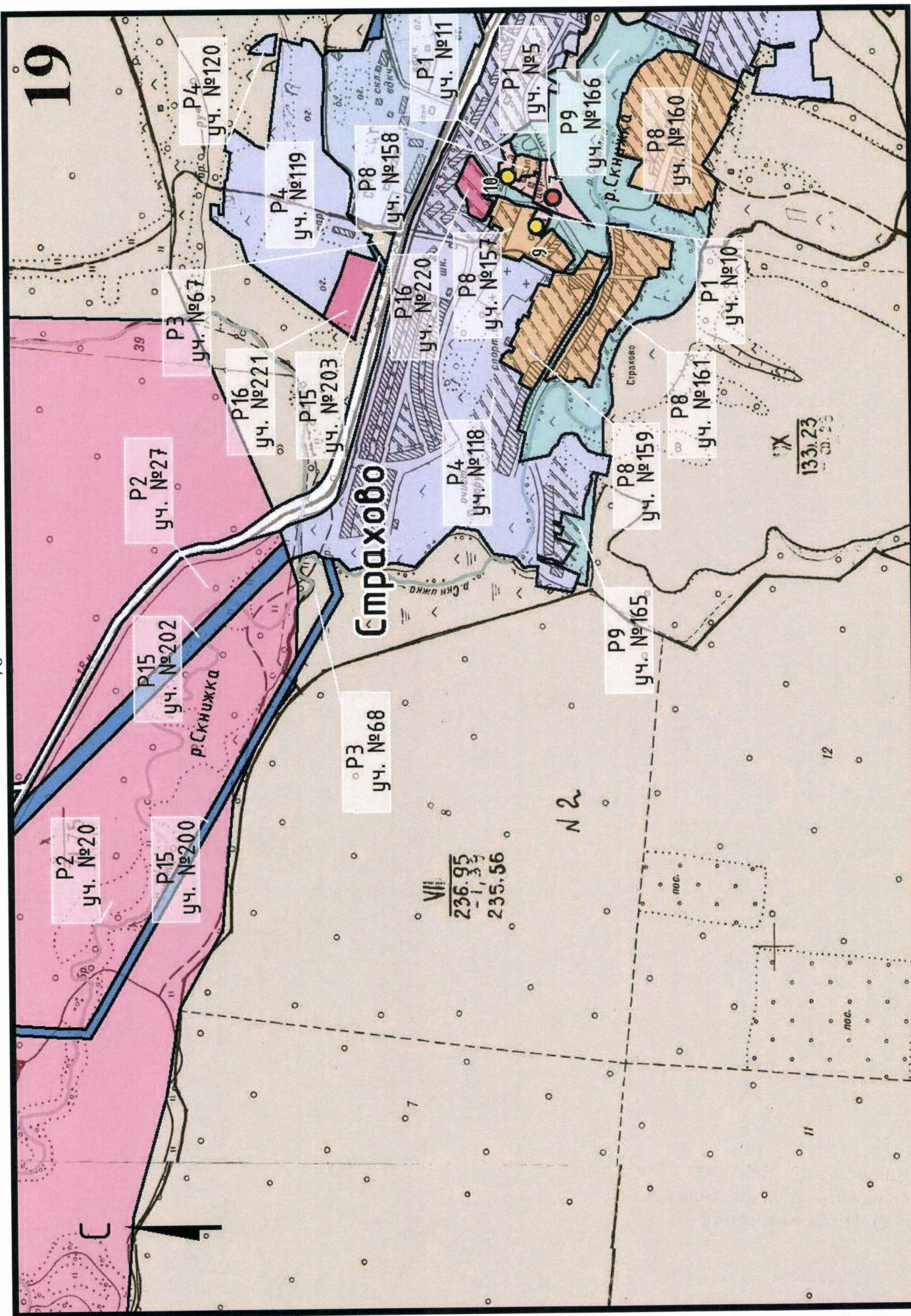

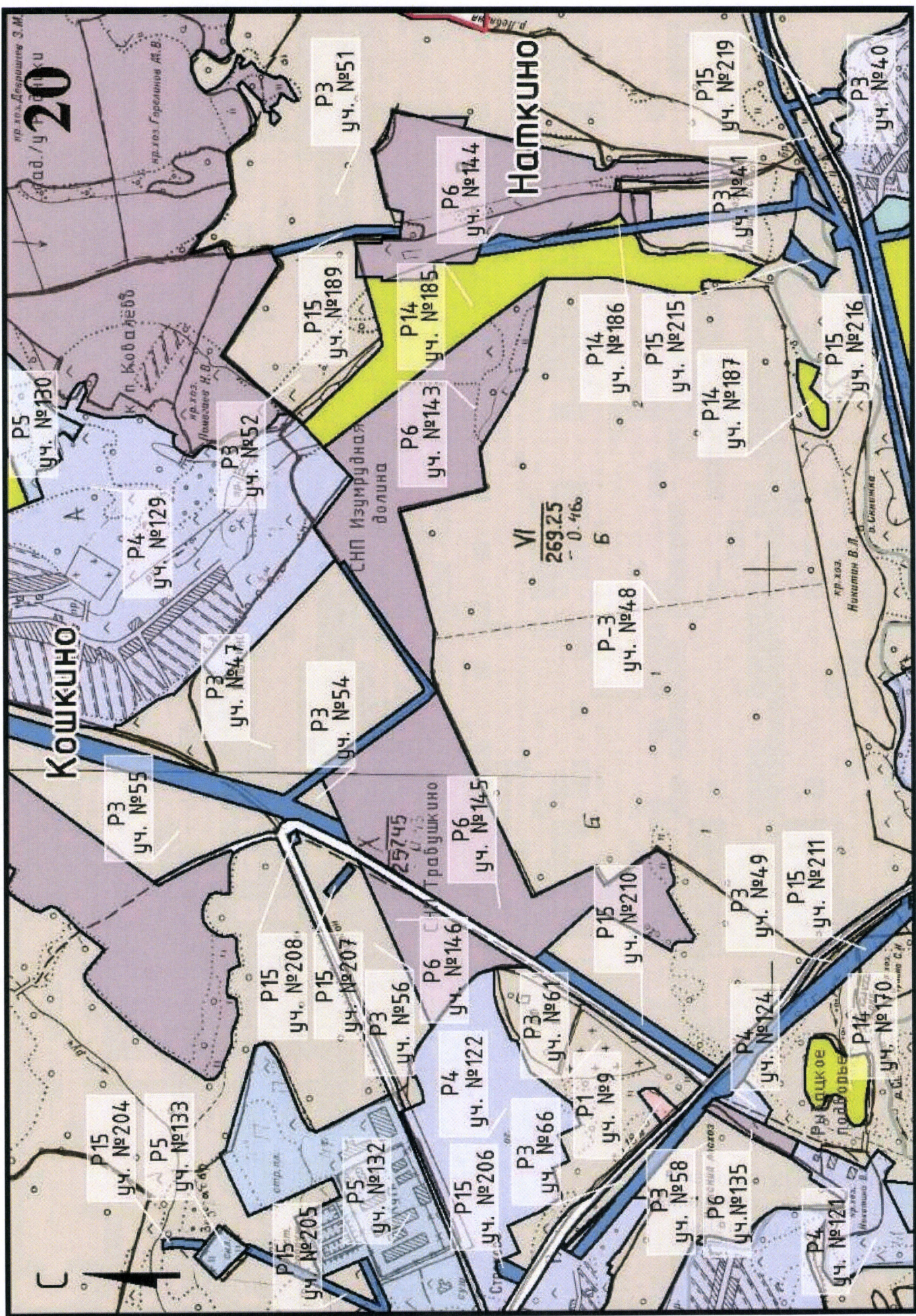

ул. Д. Давыдов 3.М.
20

КОШКИНО

НАМКИНО

СНП Изумрудная долина

VI
269.25
- 0.46б

P15 уч. №204

P5 уч. №133

P15 уч. №205

P5 уч. №132

P15 уч. №206

P3 уч. №66

P1 уч. №9

P3 уч. №58

P6 уч. №135

P4 уч. №121

P14 уч. №170

P3 уч. №55

P3 уч. №47

P3 уч. №54

P6 уч. №145

P6 уч. №145

P-3 уч. №48

P5 уч. №130

P4 уч. №129

P3 уч. №52

P15 уч. №189

P14 уч. №185

P6 уч. №144

P14 уч. №186

P15 уч. №215

P14 уч. №187

P15 уч. №216

P15 уч. №219

P3 уч. №40

ПРДЦКОВ ПОДЪЕЗДЪЕ

ул. Дружбы

ул. Мухоморова

ул. хоз. Николай В.Л. в. Селемья



стр. ак.

ул. Мухоморова

ул. Мухоморова

ул. Мухоморова

ул. Мухоморова

ул. Мухоморова

ул. Мухоморова

ул. Мухоморова

ул. Мухоморова

ул. Мухоморова

ул. Мухоморова

ул. Давыдов 3.М.

ул. Ковалева

ул. Мухоморова

ул. Мухоморова

ул. Мухоморова

ул. Мухоморова

ул. Мухоморова

ул. Мухоморова

ул. Мухоморова

ул. Мухоморова

ул. Мухоморова

ул. Мухоморова

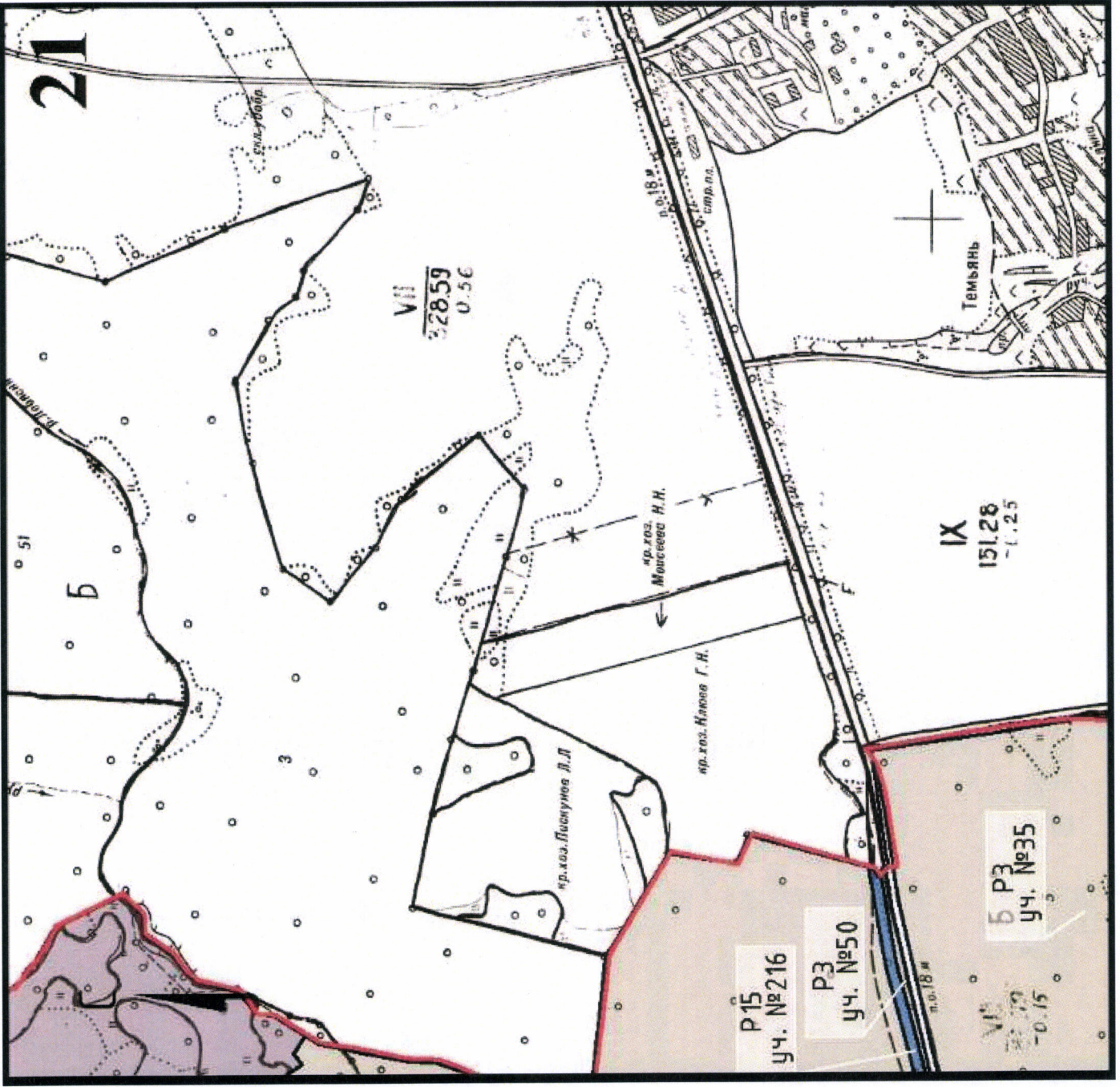

21

б

VII
328.59
0.56

IX
151.28
-1.25

Р15
уч. №216

Р3
уч. №50

б Р3
уч. №35

п.о. 18 м

кр.хоз. Мясоеда Н.Н.

кр.хоз. Клюев Г.Н.

кр.хоз. Лисицкиных Л.Л.

Темьянь

п.о. 18 м

VI
328.59
-0.15

22

79



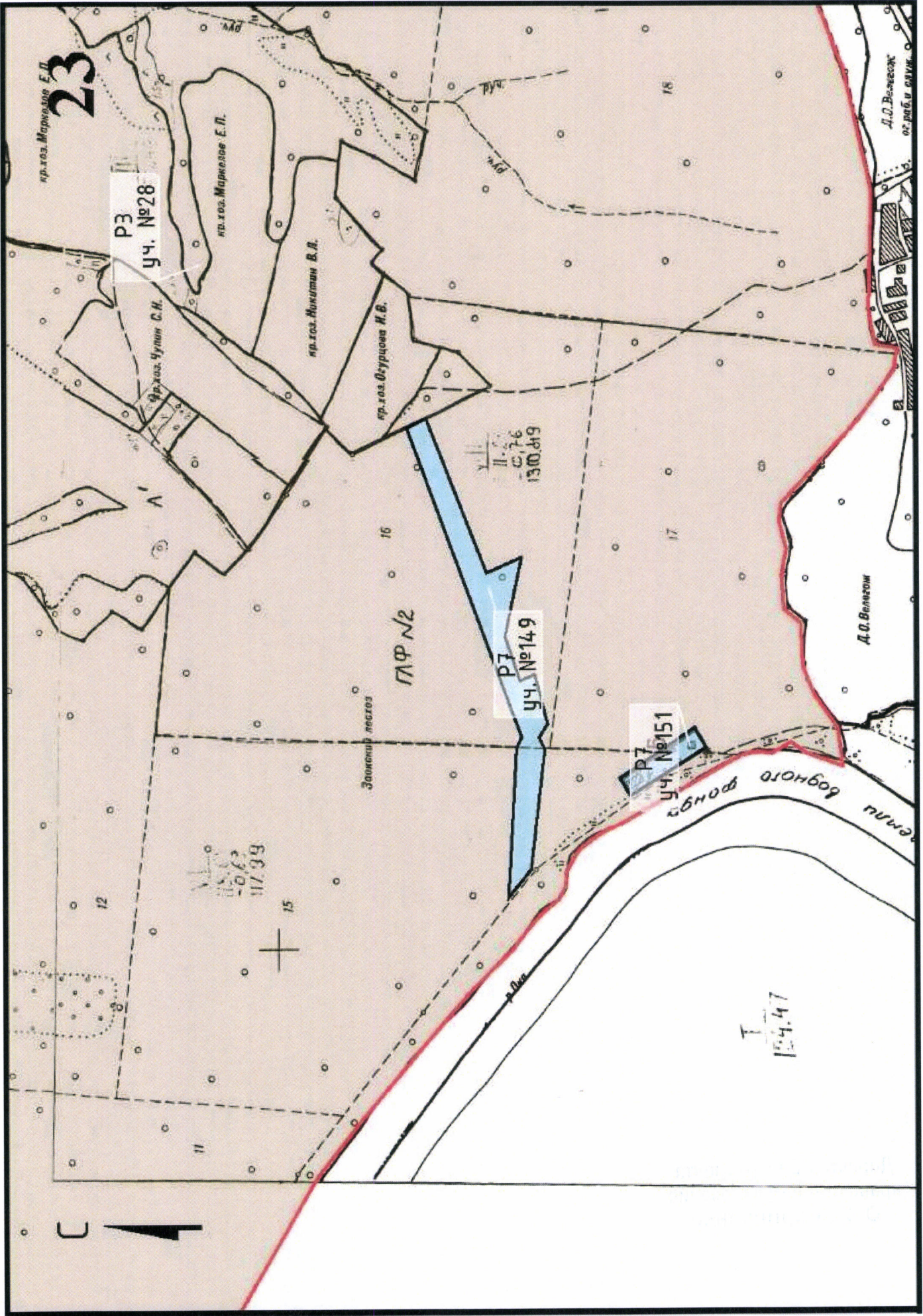

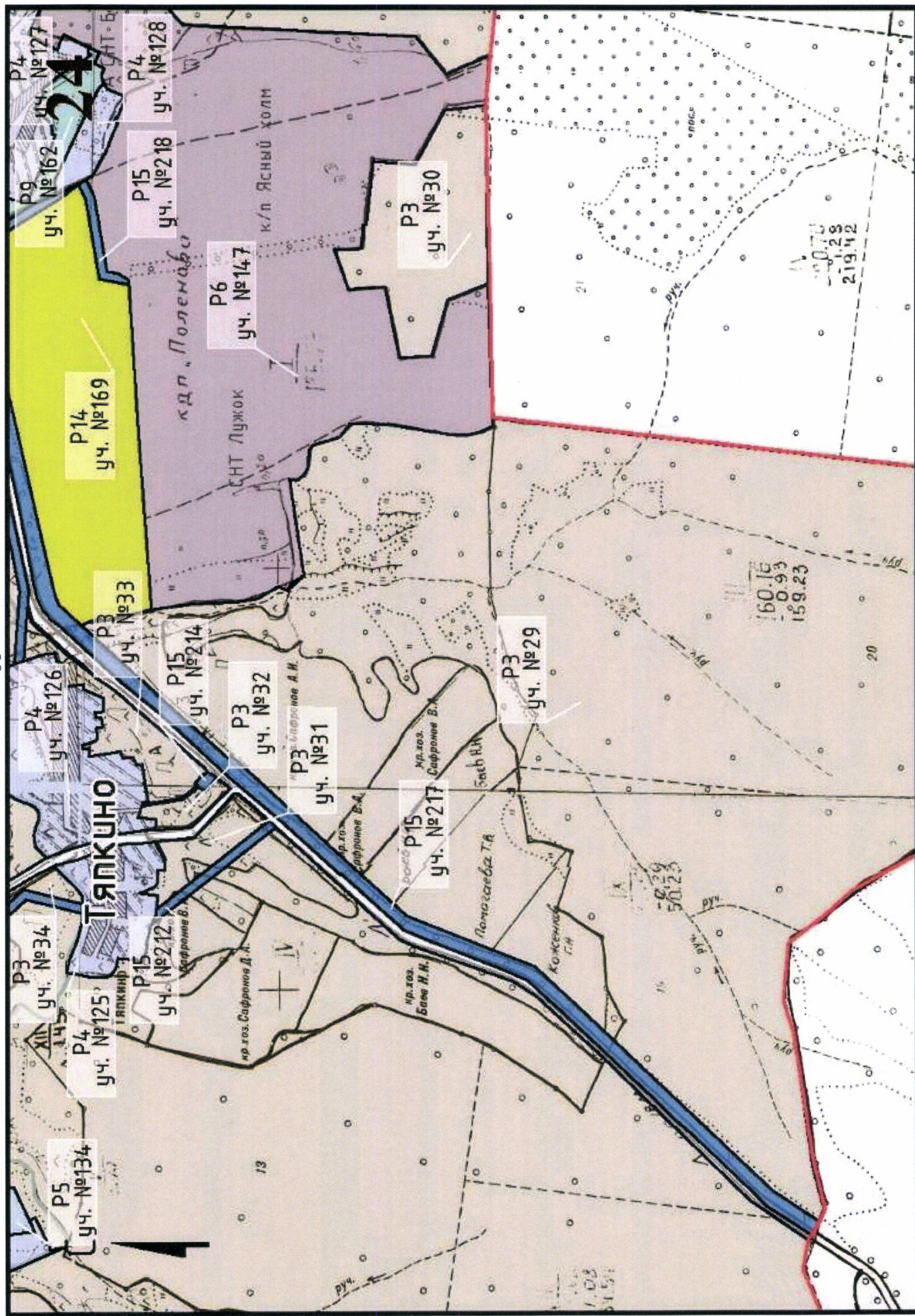

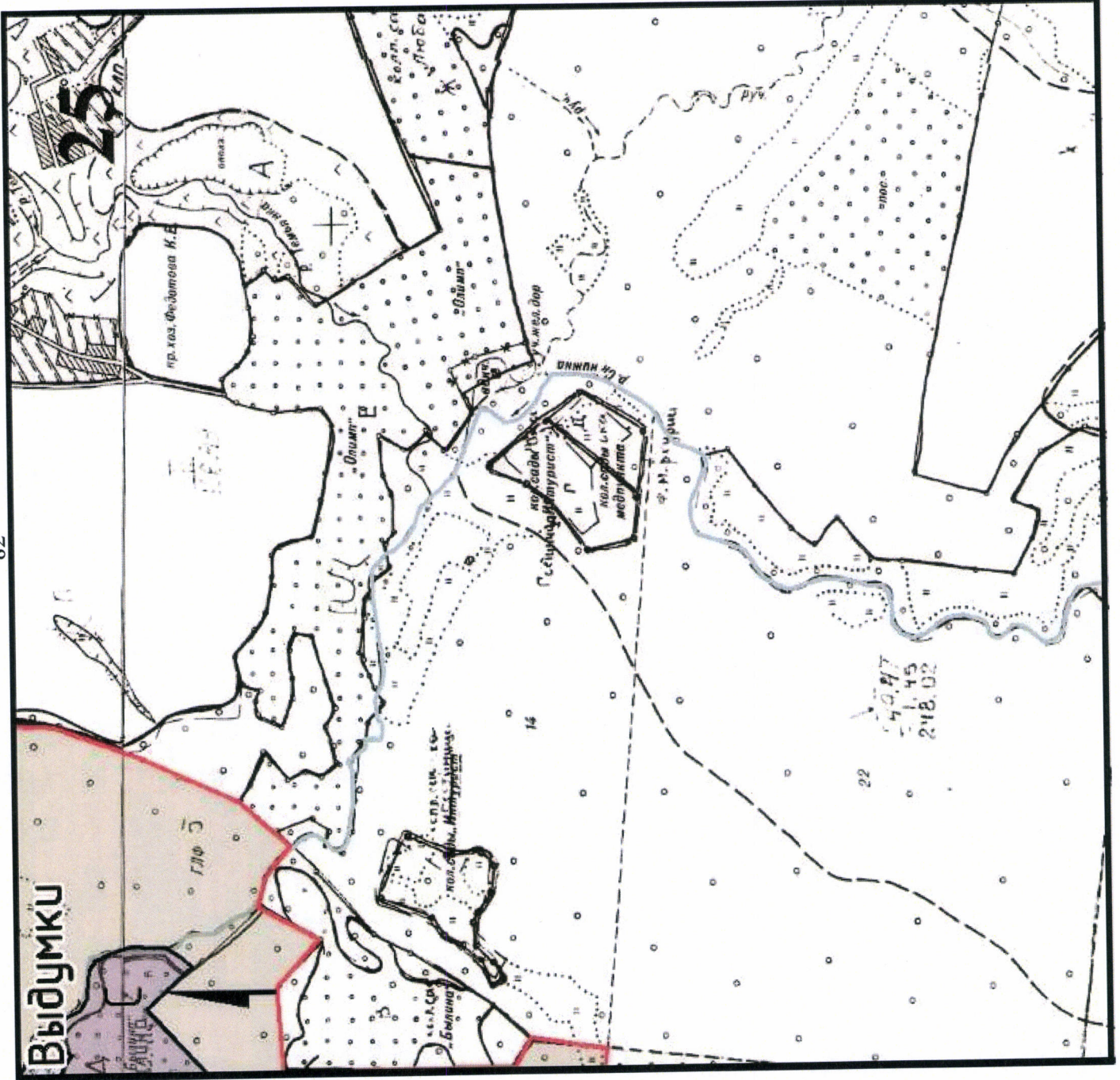

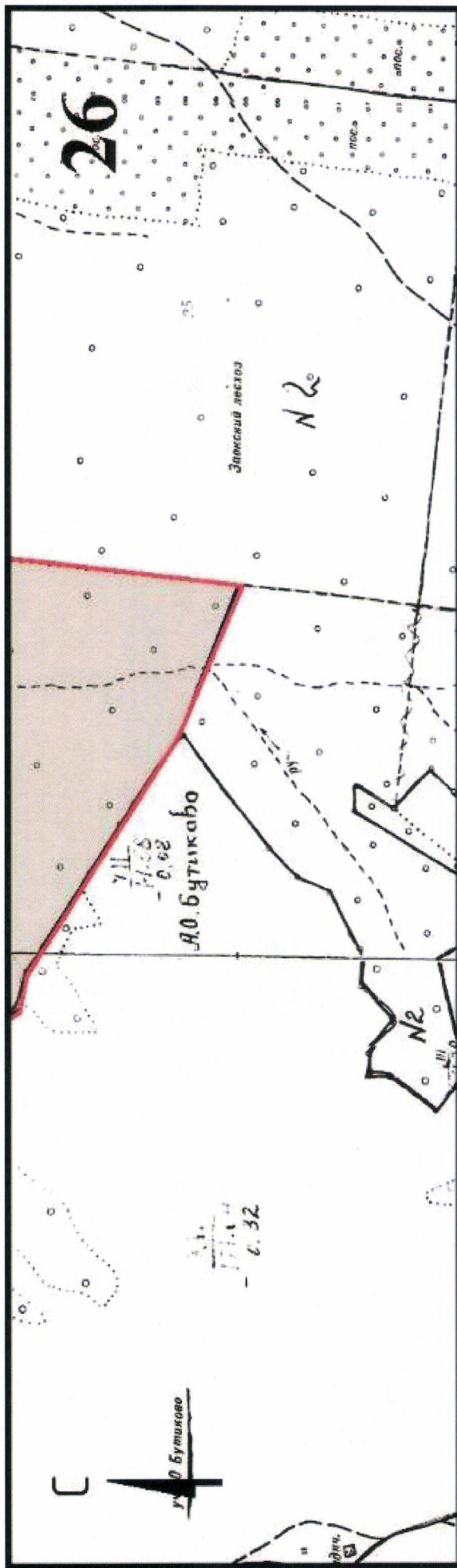

Приложение № 2

к требованиям к осуществлению деятельности и градостроительному регламенту в границах территории объекта культурного наследия федерального значения – достопримечательное место «Поленово», расположенного по адресу: Тульская область Заокский район и Калужская область Тарусский район, утвержденным приказом Министерства культуры Российской Федерации от «20» июня 2023 г. № 1793

**Координаты
характерных точек к карте (схеме) требований
к осуществлению деятельности и градостроительному регламенту
в границах территории Достопримечательного места**

I. Перечень координат характерных точек
границ регламентных участков в границах Достопримечательного места
(Тульская область Заокский район)

Обозначение характерных точек границ	Координаты, м МСК – 71, зона 2, метод определения координат – метод спутниковых геодезических измерений (определений)		Средняя квадратическая погрешность положения характерной точки (Mt), м
	X	Y	
1	2	3	4
Режим P1 участок 1			
1	806156,24	237768,52	2,5
2	806153,12	237777,59	2,5
3	806150,02	237797,49	2,5
4	806146,01	237812,27	2,5
5	806132,87	237809,46	2,5
6	806132,57	237812,75	2,5
7	806105,29	237825,13	2,5
8	805979,43	237846,12	2,5
9	805981,90	237856,27	2,5
10	805986,30	237871,15	2,5
11	805986,32	237871,19	2,5
12	806016,70	237891,43	2,5
13	806034,11	237922,86	2,5
14	806034,25	237923,13	2,5
15	806064,64	237932,33	2,5
16	806061,37	237942,95	2,5

17	806077,77	237955,46	2,5
18	806085,01	237969,63	2,5
19	806083,81	238015,61	2,5
20	806085,24	238027,76	2,5
21	806089,73	238089,32	2,5
22	806042,78	238163,07	2,5
23	805967,28	238228,73	2,5
24	805958,88	238235,99	2,5
25	805815,63	238034,48	2,5
26	805799,89	238044,54	2,5
27	805727,75	237919,76	2,5
28	805720,32	237925,51	2,5
29	805710,57	237914,93	2,5
30	805706,35	237918,72	2,5
31	805640,00	237842,94	2,5
32	805633,34	237831,22	2,5
33	805633,34	237818,33	2,5
34	805628,61	237817,07	2,5
35	805610,23	237783,56	2,5
36	805581,90	237739,16	2,5
37	805591,04	237705,15	2,5
38	805594,00	237686,98	2,5
39	805689,36	237522,63	2,5
40	805758,00	237474,62	2,5
41	805854,59	237495,44	2,5
42	805889,54	237521,03	2,5
43	805997,67	237605,87	2,5
44	806050,28	237652,99	2,5
45	806075,22	237678,34	2,5
46	806078,11	237680,55	2,5
1	806156,24	237768,52	2,5
Режим P1 участок 2			
1	807251,95	238496,07	2,5
2	807234,68	238630,76	2,5
3	807172,71	238622,10	2,5
4	807149,82	238558,69	2,5
5	807196,72	238542,21	2,5
6	807214,03	238484,11	2,5
1	807251,95	238496,07	2,5
Режим P1 участок 3			
1	807232,20	238658,46	2,5
2	807231,46	238702,76	2,5
3	807221,38	238703,26	2,5
4	807195,06	238699,56	2,5
5	807194,81	238658,46	2,5

1	807232,20	238658,46	2,5
Режим Р1 участок 4			
1	807251,95	238496,07	2,5
2	807214,03	238484,11	2,5
3	807196,72	238542,21	2,5
4	807149,82	238558,69	2,5
5	807172,71	238622,10	2,5
6	807234,68	238630,76	2,5
7	807232,20	238658,46	2,5
8	807194,81	238658,46	2,5
9	807195,06	238699,56	2,5
10	807163,98	238696,52	2,5
11	807069,09	238692,80	2,5
12	807070,33	238602,18	2,5
13	807160,10	238441,83	2,5
1	807251,95	238496,07	2,5
Режим Р1 участок 5			
1	804303,34	239916,66	0,1
2	804330,09	239915,37	0,1
3	804331,98	239883,08	0,1
4	804346,00	239823,67	0,1
5	804348,04	239815,03	0,1
6	804296,80	239790,26	0,1
7	804204,01	239759,54	0,1
8	804242,81	239806,13	0,1
9	804268,31	239838,54	0,1
10	804283,67	239869,32	0,1
11	804290,85	239880,83	0,1
1	804303,34	239916,66	0,1
Режим Р1 участок 6			
1	807490,85	238730,08	2,5
2	807519,29	238816,76	2,5
3	807366,98	238861,20	2,5
4	807352,52	239026,55	2,5
5	807322,30	239034,89	2,5
6	807311,74	238817,49	2,5
7	807335,64	238729,64	2,5
1	807490,85	238730,08	2,5
Режим Р1 участок 7			
1	811938,92	242220,76	0,1
2	811930,59	242251,30	0,1
3	811900,46	242237,97	0,1
4	811898,41	242242,73	0,1
5	811891,59	242258,58	0,1
6	811886,62	242280,29	0,1

7	811883,66	242279,80	0,1
8	811866,41	242275,05	0,1
9	811863,60	242274,12	0,1
10	811860,97	242272,68	0,1
11	811858,52	242270,95	0,1
12	811856,51	242268,74	0,1
13	811854,67	242266,34	0,1
14	811853,19	242263,78	0,1
15	811852,14	242260,93	0,1
16	811851,24	242258,07	0,1
17	811850,43	242255,23	0,1
18	811847,02	242240,60	0,1
19	811846,57	242237,62	0,1
20	811844,20	242209,47	0,1
21	811859,75	242199,90	0,1
22	811870,85	242204,49	0,1
23	811874,27	242196,76	0,1
1	811938,92	242220,76	0,1
Режим Р1 участок 8			
1	807066,55	238650,89	2,5
2	807066,55	238686,66	2,5
3	807035,79	238686,20	2,5
4	807035,79	238650,44	2,5
1	807066,55	238650,89	2,5
Режим Р1 участок 9			
1	804061,39	240721,79	0,1
2	804119,41	240798,28	0,1
3	804103,84	240808,35	0,1
4	804098,15	240807,71	0,1
5	804079,47	240807,70	0,1
6	804022,31	240756,72	0,1
1	804061,39	240721,79	0,1
Режим Р1 участок 10			
1	804350,96	239741,94	0,1
2	804349,65	239770,95	0,1
3	804345,70	239783,39	0,1
4	804338,27	239794,86	0,1
5	804336,12	239799,26	0,1
6	804309,45	239789,27	0,1
7	804303,68	239782,80	0,1
8	804323,89	239732,88	0,1
9	804332,70	239736,01	0,1
10	804344,45	239739,58	0,1
1	804350,96	239741,94	0,1
Режим Р1 участок 11			

1	804409,23	239864,19	0,1
2	804406,13	239854,23	0,1
3	804397,11	239847,77	0,1
4	804396,07	239847,31	0,1
5	804393,83	239848,79	0,1
6	804391,88	239846,80	0,1
7	804389,26	239845,62	0,1
8	804372,06	239835,23	0,1
9	804357,26	239828,58	0,1
10	804346,00	239823,67	0,1
11	804331,98	239883,08	0,1
12	804343,06	239886,95	0,1
13	804343,52	239877,87	0,1
14	804345,13	239878,21	0,1
15	804356,17	239878,90	0,1
16	804357,36	239874,76	0,1
17	804362,50	239876,14	0,1
18	804366,69	239877,36	0,1
19	804372,20	239875,32	0,1
20	804376,68	239875,05	0,1
21	804378,41	239871,44	0,1
22	804380,10	239867,83	0,1
23	804381,52	239864,83	0,1
24	804393,39	239870,48	0,1
25	804392,82	239871,68	0,1
26	804392,30	239878,09	0,1
27	804391,05	239880,70	0,1
28	804392,42	239882,03	0,1
29	804398,57	239885,17	0,1
30	804397,86	239887,40	0,1
31	804398,09	239890,35	0,1
32	804395,75	239904,27	0,1
33	804395,14	239906,40	0,1
34	804395,36	239906,44	0,1
35	804390,20	239923,15	0,1
36	804389,09	239923,87	0,1
37	804388,43	239924,30	0,1
38	804390,47	239928,06	0,1
39	804400,72	239944,25	0,1
40	804403,74	239961,03	0,1
41	804427,06	239949,04	0,1
42	804416,84	239914,75	0,1
43	804416,02	239912,98	0,1
44	804430,39	239906,07	0,1
45	804430,63	239887,00	0,1

46	804436,33	239877,59	0,1
47	804430,43	239873,82	0,1
48	804416,28	239867,67	0,1
1	804409,23	239864,19	0,1
Режим Р2 участок 15			
1	808962,46	238678,89	2,5
2	808973,16	238717,54	2,5
3	808970,20	238720,78	2,5
4	808929,39	238755,30	2,5
5	808879,22	238799,69	2,5
1	808962,46	238678,89	2,5
Режим Р2 участок 16			
1	808804,51	238894,55	2,5
2	808780,38	238930,13	2,5
3	808715,97	239025,24	2,5
4	808679,35	239061,08	2,5
5	808603,99	239104,80	2,5
6	808558,76	239114,58	2,5
7	808602,63	239073,10	2,5
8	808692,80	238994,45	2,5
9	808782,22	238914,24	2,5
1	808804,51	238894,55	2,5
Режим Р2 участок 17			

1	808853,26	238822,65	2,5
2	808767,92	238898,05	2,5
3	808678,46	238978,29	2,5
4	808588,06	239057,15	2,5
5	808548,03	239095,00	2,5
6	808426,77	239125,13	2,5
7	808366,77	239135,92	2,5
8	808306,21	239145,42	2,5
9	808188,66	239163,09	2,5
10	808070,70	239181,24	2,5
11	808016,18	239187,54	2,5
12	807948,87	239206,04	2,5
13	807831,98	239235,23	2,5
14	807715,18	239264,33	2,5
15	807604,48	239292,90	2,5
16	807529,89	239309,97	2,5
17	807390,32	239217,55	2,5
18	807349,75	239189,20	2,5
19	807331,05	239178,41	2,5
20	807281,95	239155,39	2,5
21	807174,35	239102,72	2,5

22	807063,58	239047,86	2,5
23	806955,25	238994,30	2,5
24	806914,37	238973,82	2,5
25	806892,87	238963,21	2,5
26	806809,11	238922,43	2,5
27	806758,63	238895,35	2,5
28	806712,75	238857,78	2,5
29	806620,93	238778,53	2,5
30	806523,89	238694,81	2,5
31	806438,45	238620,42	2,5
32	806346,89	238541,46	2,5
33	806299,99	238499,21	2,5
34	806255,11	238461,35	2,5
35	806164,86	238384,57	2,5
36	806071,18	238303,47	2,5
37	805987,52	238230,93	2,5
38	805975,75	238221,36	2,5
39	806042,78	238163,07	2,5
40	806089,73	238089,32	2,5
41	806085,24	238027,76	2,5
42	806083,81	238015,61	2,5
43	806085,01	237969,63	2,5
44	806077,77	237955,46	2,5
45	806061,37	237942,95	2,5
46	806064,64	237932,33	2,5
47	806034,25	237923,13	2,5
48	806034,11	237922,86	2,5
49	806016,70	237891,43	2,5
50	805986,32	237871,19	2,5
51	805986,30	237871,15	2,5
52	805981,90	237856,27	2,5
53	805979,43	237846,12	2,5
54	806105,29	237825,13	2,5
55	806132,57	237812,75	2,5
56	806132,87	237809,46	2,5
57	806146,01	237812,27	2,5
58	806150,02	237797,49	2,5
59	806153,12	237777,59	2,5
60	806156,24	237768,52	2,5
61	806078,11	237680,55	2,5
62	806075,22	237678,34	2,5
63	806050,28	237652,99	2,5
64	805997,67	237605,87	2,5
65	805889,54	237521,03	2,5
66	805854,59	237495,44	2,5

67	805758,00	237474,62	2,5
68	805689,36	237522,63	2,5
69	805594,00	237686,98	2,5
70	805591,04	237705,15	2,5
71	805581,90	237739,16	2,5
72	805610,23	237783,56	2,5
73	805628,61	237817,07	2,5
74	805633,34	237818,33	2,5
75	805633,34	237827,79	2,5
76	805619,94	237827,13	2,5
77	805563,63	237824,30	2,5
78	805473,95	237819,20	2,5
79	805405,69	237818,46	2,5
80	805371,81	237874,81	2,5
81	805283,86	238030,18	2,5
82	805220,48	238142,57	2,5
83	805166,22	238238,94	2,5
84	805103,00	238350,58	2,5
85	805050,29	238443,82	2,5
86	805011,28	238512,65	2,5
87	805064,81	238385,73	2,5
88	805088,36	238077,70	2,5
89	805190,54	237890,17	2,5
90	805219,97	237684,30	2,5
91	805299,76	237392,01	2,5
92	805307,20	237257,80	2,5
93	805318,61	237092,59	2,5
94	805378,34	237011,63	2,5
95	805421,72	236916,97	2,5
96	805320,79	236587,30	2,5
97	805130,44	236286,77	2,5
98	804968,93	236189,93	2,5
99	805096,51	236135,87	2,5
100	805428,59	235941,81	2,5
101	805782,56	236696,68	2,5
102	805889,58	236941,83	2,5
103	805932,23	237006,58	2,5
104	806045,48	237350,12	2,5
105	806105,50	237558,08	2,5
106	806138,88	237565,29	2,5
107	806264,97	237811,54	2,5
108	806357,58	237932,73	2,5
109	806420,03	237993,78	2,5
110	806585,08	238098,16	2,5
111	806870,85	238248,12	2,5

112	807065,16	238328,18	2,5
113	807176,19	238316,31	2,5
114	807228,69	238353,14	2,5
115	807309,24	238384,97	2,5
116	807399,83	238392,89	2,5
117	807488,65	238391,33	2,5
118	807510,28	238376,33	2,5
119	807572,75	238398,07	2,5
120	807619,80	238404,76	2,5
121	807796,06	238409,63	2,5
122	808181,40	238372,33	2,5
123	808212,85	238352,18	2,5
124	808431,33	238328,55	2,5
125	808509,24	238291,01	2,5
126	808566,34	238286,14	2,5
127	808623,79	238243,02	2,5
128	808657,81	238240,75	2,5
129	808709,60	238250,14	2,5
130	808949,22	238237,01	2,5
131	809149,25	238195,00	2,5
132	809200,59	238157,97	2,5
133	809271,03	238155,58	2,5
134	809546,41	238107,90	2,5
135	809600,70	238071,28	2,5
136	809712,79	238104,79	2,5
137	809762,14	238179,74	2,5
138	809762,91	238182,99	2,5
139	809763,93	238182,83	2,5
140	809771,69	238196,27	2,5
141	809550,94	238291,97	2,5
142	809330,42	238344,56	2,5
143	809109,60	238432,36	2,5
144	809052,79	238496,76	2,5
145	809008,67	238575,42	2,5
146	808956,55	238670,32	2,5
1	808853,26	238822,65	2,5
Внутренний контур 1			
147	807322,30	239034,89	2,5
148	807311,74	238817,49	2,5
149	807335,64	238729,64	2,5
150	807490,85	238730,08	2,5
151	807519,29	238816,76	2,5
152	807366,98	238861,20	2,5
153	807352,52	239026,55	2,5
147	807322,30	239034,89	2,5

Внутренний контур 2			
154	806751,44	238495,54	2,5
155	806732,47	238509,84	2,5
156	806664,16	238502,03	2,5
157	806665,99	238478,22	2,5
158	806672,77	238453,50	2,5
159	806665,41	238451,73	2,5
160	806675,56	238415,54	2,5
161	806720,92	238427,14	2,5
162	806728,62	238439,11	2,5
163	806747,99	238438,25	2,5
164	806767,87	238414,97	2,5
165	806782,70	238378,28	2,5
166	806804,24	238320,59	2,5
167	806811,99	238255,43	2,5
168	806880,15	238267,58	2,5
169	806932,16	238288,83	2,5
170	806926,83	238320,33	2,5
171	806963,86	238334,86	2,5
172	806955,81	238359,41	2,5
173	807083,11	238386,70	2,5
174	807080,49	238410,68	2,5
175	807107,84	238423,21	2,5
176	807141,13	238416,30	2,5
177	807160,10	238441,83	2,5
178	807251,95	238496,07	2,5
179	807358,87	238519,48	2,5
180	807344,13	238563,38	2,5
181	807364,67	238579,96	2,5
182	807346,73	238629,21	2,5
183	807353,93	238633,27	2,5
184	807314,02	238700,61	2,5
185	807297,60	238729,20	2,5
186	807286,20	238748,18	2,5
187	807293,46	238813,50	2,5
188	807191,45	238826,34	2,5
189	807177,83	238835,91	2,5
190	807176,57	238852,96	2,5
191	807130,87	238864,85	2,5
192	807136,44	238900,03	2,5
193	807122,62	239008,90	2,5
194	807109,51	239015,18	2,5
195	807087,44	239029,18	2,5
196	807031,07	239020,45	2,5
197	806957,58	238989,10	2,5

198	806938,19	238961,66	2,5
199	806915,15	238930,11	2,5
200	806896,16	238897,57	2,5
201	806893,67	238891,59	2,5
202	806846,29	238899,23	2,5
203	806846,75	238787,72	2,5
204	806894,30	238751,89	2,5
205	806890,15	238738,13	2,5
206	806848,02	238739,79	2,5
207	806838,39	238739,79	2,5
208	806824,23	238787,94	2,5
209	806764,89	238768,14	2,5
210	806791,62	238709,57	2,5
211	806788,68	238565,66	2,5
212	806773,77	238539,79	2,5
213	806760,41	238502,20	2,5
214	806755,31	238499,99	2,5
154	806751,44	238495,54	2,5

Внутренний контур 3

215	807430,65	238610,42	2,5
216	807414,70	238606,43	2,5
217	807414,43	238603,22	2,5
218	807416,48	238595,65	2,5
219	807405,67	238593,77	2,5
220	807408,66	238581,33	2,5
221	807402,72	238580,38	2,5
222	807404,04	238573,52	2,5
223	807405,64	238565,65	2,5
224	807411,24	238566,65	2,5
225	807414,76	238558,40	2,5
226	807428,13	238561,57	2,5
227	807427,20	238563,33	2,5
228	807445,64	238570,97	2,5
229	807442,42	238579,78	2,5
230	807441,94	238579,69	2,5
231	807437,93	238603,86	2,5
232	807433,57	238603,58	2,5
215	807430,65	238610,42	2,5

Режим Р2 участок 18

1	808828,42	238873,42	2,5
2	808874,74	238832,49	2,5
3	808943,55	238771,61	2,5
4	808965,32	238753,19	2,5
5	808957,63	238771,90	2,5
6	808916,03	238908,86	2,5

7	808902,26	238950,46	2,5
8	808884,61	239002,22	2,5
9	808893,40	239034,50	2,5
10	808900,70	239059,73	2,5
11	808903,43	239078,69	2,5
12	808912,19	239098,22	2,5
13	808912,70	239129,89	2,5
14	808936,68	239242,53	2,5
15	808771,13	239611,31	2,5
16	808893,14	240127,14	2,5
17	808897,60	240145,97	2,5
18	807921,66	240341,18	2,5
19	807250,21	240530,19	2,5
20	807205,83	240542,68	2,5
21	807188,38	240517,64	2,5
22	807124,80	240465,11	2,5
23	807105,22	240396,01	2,5
24	807027,13	240347,16	2,5
25	806965,39	240284,50	2,5
26	806932,21	240266,08	2,5
27	806887,06	240271,60	2,5
28	806749,99	240191,32	2,5
29	806734,43	240187,94	2,5
30	806704,66	240194,71	2,5
31	806666,78	240186,59	2,5
32	806634,98	240139,23	2,5
33	806609,95	240125,03	2,5
34	806595,07	240097,97	2,5
35	806545,00	240058,73	2,5
36	806516,93	240011,38	2,5
37	806502,05	239932,23	2,5
38	805966,38	239556,71	2,5
39	805892,88	239554,32	2,5
40	805830,39	239534,35	2,5
41	805174,81	239527,26	2,5
42	804972,07	239079,57	2,5
43	805049,98	239022,13	2,5
44	805109,42	238999,66	2,5
45	805156,31	238996,36	2,5
46	805208,82	238978,16	2,5
47	805289,42	238896,57	2,5
48	805358,33	238815,79	2,5
49	805548,98	238464,04	2,5
50	805570,60	238427,05	2,5
51	805688,29	238411,33	2,5

52	805965,57	238369,99	2,5
53	805993,63	238368,35	2,5
54	806035,01	238370,72	2,5
55	806050,12	238369,89	2,5
56	806154,35	238459,15	2,5
57	806786,92	238971,68	2,5
58	806997,08	239076,43	2,5
59	807248,28	239196,44	2,5
60	807372,93	239268,18	2,5
61	807508,12	239355,60	2,5
62	807539,13	239365,55	2,5
63	807592,75	239360,34	2,5
64	807924,31	239265,42	2,5
65	808017,65	239243,56	2,5
66	808022,25	239234,86	2,5
67	808193,64	239206,20	2,5
68	808374,08	239185,05	2,5
69	808526,36	239153,95	2,5
70	808599,36	239128,90	2,5
71	808661,34	239085,40	2,5
72	808701,78	239055,78	2,5
73	808726,14	239029,76	2,5
74	808764,45	238975,78	2,5
75	808801,03	238913,17	2,5
1	808828,42	238873,42	2,5
Режим Р2 участок 19			
1	805958,91	238291,77	2,5
2	806029,69	238352,39	2,5
3	805994,13	238350,35	2,5
4	805963,31	238352,13	2,5
5	805685,84	238393,50	2,5
6	805582,12	238407,35	2,5
7	805630,44	238324,68	2,5
8	805787,92	238168,80	2,5
9	805793,68	238112,95	2,5
10	805752,01	238108,06	2,5
11	805747,55	238152,54	2,5
12	805666,87	238232,26	2,5
13	805664,08	238198,97	2,5
14	805638,27	238096,92	2,5
15	805639,11	238066,85	2,5
16	805658,58	238015,19	2,5
17	805686,09	237983,01	2,5
18	805707,67	237971,15	2,5
19	805726,71	237967,34	2,5

20	805738,56	237972,00	2,5
21	805750,16	237993,59	2,5
1	805958,91	238291,77	2,5
Режим Р2 участок 20			
1	805628,64	237870,27	2,5
2	805650,86	237857,09	2,5
3	805648,16	237852,26	2,5
4	805706,35	237918,72	2,5
5	805710,57	237914,93	2,5
6	805720,32	237925,51	2,5
7	805727,75	237919,76	2,5
8	805750,41	237958,95	2,5
9	805733,43	237949,27	2,5
10	805711,56	237951,07	2,5
11	805691,82	237958,28	2,5
12	805660,67	237978,72	2,5
13	805634,48	238013,81	2,5
14	805629,25	238029,97	2,5
15	805618,98	238061,69	2,5
16	805621,00	238107,54	2,5
17	805647,96	238197,23	2,5
18	805648,63	238245,11	2,5
19	805644,83	238254,10	2,5
20	804931,69	238960,95	2,5
21	804910,61	238898,53	2,5
22	804914,24	238727,46	2,5
23	804974,43	238621,48	2,5
24	805069,11	238454,43	2,5
25	805121,80	238361,22	2,5
26	805185,03	238249,56	2,5
27	805237,86	238155,74	2,5
28	805302,66	238040,82	2,5
29	805390,48	237885,69	2,5
30	805417,83	237840,19	2,5
31	805473,13	237840,79	2,5
32	805562,55	237845,87	2,5
33	805617,02	237848,61	2,5
1	805628,64	237870,27	2,5
Режим Р2 участок 27			
1	804945,94	239003,14	2,5
2	805577,85	238376,81	2,5
3	805335,95	238810,21	2,5
4	805194,18	238962,65	2,5
5	805149,13	238974,60	2,5
6	805108,42	238977,86	2,5

7	805072,11	238986,51	2,5
8	805033,14	239005,73	2,5
9	804954,59	239028,76	2,5
1	804945,94	239003,14	2,5
Режим РЗ участок 28			
1	803278,46	241238,80	5,0
2	803278,22	241222,94	5,0
3	803289,06	241176,52	5,0
4	803309,22	241125,06	5,0
5	803313,85	241098,19	5,0
6	803258,95	241088,94	5,0
7	803220,69	241089,49	5,0
8	803210,88	241091,20	5,0
9	803197,29	241108,74	5,0
10	803191,67	241134,10	5,0
11	803181,41	241133,56	5,0
12	803164,02	241132,12	5,0
13	803147,69	241130,75	5,0
14	803130,16	241128,74	5,0
15	803124,24	241152,71	5,0
16	803121,11	241166,03	5,0
17	803124,10	241167,85	5,0
18	803120,18	241183,60	5,0
19	803113,65	241212,25	5,0
20	803112,46	241214,94	5,0
21	803078,39	241241,98	5,0
22	802831,01	241438,53	5,0
23	802816,63	241449,97	5,0
24	802709,48	241356,30	5,0
25	802607,62	241268,89	5,0
26	802608,55	241267,64	5,0
27	802515,51	241187,27	5,0
28	802480,01	241172,33	5,0
29	802241,38	241092,48	5,0
30	802184,94	241058,05	5,0
31	802023,02	240915,61	5,0
32	801663,29	240579,58	5,0
33	801522,64	240488,09	5,0
34	801523,84	240486,63	5,0
35	801537,17	240412,27	5,0
36	801421,79	240147,40	5,0
37	801356,57	239875,10	5,0
38	801361,86	239592,36	5,0
39	801343,37	239514,06	5,0
40	801293,66	239504,06	5,0

41	801296,06	239458,01	5,0
42	801384,28	239330,91	5,0
43	801557,53	239135,31	5,0
44	801565,07	239094,11	5,0
45	801540,87	239026,81	5,0
46	801558,79	238967,68	5,0
47	801551,88	238886,68	5,0
48	801510,30	238851,89	5,0
49	801509,06	238751,34	5,0
50	801481,85	238681,74	5,0
51	801417,91	238605,30	5,0
52	801405,16	238514,77	5,0
53	801507,88	238552,86	5,0
54	801531,56	238571,44	5,0
55	801569,63	238551,14	5,0
56	801660,34	238532,53	5,0
57	801705,74	238505,89	5,0
58	801903,93	238386,20	5,0
59	802009,82	238329,81	5,0
60	802050,78	238290,80	5,0
61	802065,88	238251,09	5,0
62	802067,53	238217,70	5,0
63	802081,21	238191,85	5,0
64	802126,34	238153,41	5,0
65	802179,68	238083,09	5,0
66	802285,06	237976,92	5,0
67	802357,59	237887,05	5,0
68	802421,42	237821,54	5,0
69	802623,27	237554,16	5,0
70	802732,93	237405,43	5,0
71	802838,85	237179,06	5,0
72	802903,47	236916,60	5,0
73	802898,69	236840,99	5,0
74	802919,18	236762,63	5,0
75	802923,75	236674,54	5,0
76	802940,04	236625,65	5,0
77	802937,74	236541,33	5,0
78	803013,96	236312,12	5,0
79	803103,21	235955,39	5,0
80	803153,29	235964,10	5,0
81	803205,37	235873,91	5,0
82	803336,97	235652,40	5,0
83	803425,74	235586,42	5,0
84	803551,90	235474,20	5,0
85	803686,24	235362,92	5,0

86	803772,49	235313,59	5,0
87	803960,79	235246,72	5,0
88	804100,70	235200,77	5,0
89	804168,67	235185,41	5,0
90	804230,60	235184,19	5,0
91	804306,68	235197,67	5,0
92	804481,56	235254,89	5,0
93	804542,57	235285,30	5,0
94	804582,98	235312,77	5,0
95	804644,40	235385,59	5,0
96	804714,55	235473,42	5,0
97	804885,48	235685,93	5,0
98	804983,71	235861,79	5,0
99	805043,14	235986,33	5,0
100	805088,12	236108,66	5,0
101	805096,51	236135,87	5,0
102	804968,93	236189,93	5,0
103	805130,44	236286,77	5,0
104	805320,79	236587,30	5,0
105	805421,72	236916,97	5,0
106	805378,34	237011,63	5,0
107	805318,61	237092,59	5,0
108	805307,20	237257,80	5,0
109	805299,76	237392,01	5,0
110	805219,97	237684,30	5,0
111	805190,54	237890,17	5,0
112	805088,36	238077,70	5,0
113	805064,81	238385,73	5,0
114	805011,28	238512,65	5,0
115	804964,60	238595,01	5,0
116	804955,77	238610,60	5,0
117	804915,21	238682,03	5,0
118	804887,07	238731,58	5,0
119	804836,59	238820,52	5,0
120	804802,88	238876,88	5,0
121	804822,47	238941,36	5,0
122	804828,40	238963,16	5,0
123	804813,86	238961,67	5,0
124	804786,30	238936,05	5,0
125	804736,64	238946,98	5,0
126	804674,47	238953,58	5,0
127	804627,91	238945,22	5,0
128	804528,93	239040,47	5,0
129	804476,36	239032,44	5,0
130	804438,00	238977,56	5,0

131	804385,95	238969,25	5,0
132	804364,09	238945,80	5,0
133	804329,75	238948,53	5,0
134	804333,65	238901,62	5,0
135	804245,93	238887,07	5,0
136	804243,50	238891,30	5,0
137	804236,96	238909,01	5,0
138	804211,91	238903,83	5,0
139	804201,41	239034,53	5,0
140	804196,63	239090,80	5,0
141	804191,51	239151,38	5,0
142	804185,55	239170,55	5,0
143	804164,50	239165,84	5,0
144	804154,95	239211,79	5,0
145	804172,17	239214,78	5,0
146	804172,78	239214,89	5,0
147	804175,35	239301,51	5,0
148	804162,65	239314,27	5,0
149	804151,40	239336,28	5,0
150	804154,65	239376,27	5,0
151	804159,61	239420,20	5,0
152	804146,41	239458,32	5,0
153	804132,20	239489,76	5,0
154	804112,85	239517,13	5,0
155	804091,83	239533,05	5,0
156	804063,13	239539,10	5,0
157	804030,09	239541,92	5,0
158	804004,77	239552,89	5,0
159	803982,25	239573,08	5,0
160	803963,42	239597,52	5,0
161	803951,25	239623,84	5,0
162	803943,77	239654,40	5,0
161	803941,40	239694,79	5,0
164	803922,61	239730,66	5,0
165	803914,69	239812,73	5,0
166	803907,73	239827,14	5,0
167	803906,66	239846,85	5,0
168	803899,73	239864,88	5,0
169	803937,86	239907,33	5,0
170	803921,40	239931,63	5,0
171	803879,35	240004,42	5,0
172	803870,01	240020,78	5,0
173	803875,01	240024,03	5,0
174	803867,19	240043,51	5,0
175	803863,05	240041,79	5,0

176	803860,14	240048,81	5,0
177	803856,79	240047,13	5,0
178	803853,10	240055,88	5,0
179	803866,33	240063,06	5,0
180	803857,75	240081,63	5,0
181	803851,86	240103,48	5,0
182	803839,29	240133,17	5,0
183	803829,21	240127,97	5,0
184	803815,31	240120,78	5,0
185	803808,63	240137,17	5,0
186	803822,28	240144,23	5,0
187	803804,84	240180,28	5,0
188	803800,73	240200,10	5,0
189	803769,60	240187,53	5,0
190	803719,94	240197,19	5,0
191	803719,22	240188,82	5,0
192	803726,96	240188,09	5,0
193	803763,44	240184,92	5,0
194	803763,33	240144,67	5,0
195	803800,05	240141,37	5,0
196	803810,32	240103,31	5,0
197	803817,44	240076,93	5,0
198	803762,35	240074,09	5,0
199	803716,23	240064,50	5,0
200	803708,44	240067,70	5,0
201	803697,31	240069,00	5,0
202	803624,01	240062,23	5,0
203	803628,58	240114,80	5,0
204	803670,31	240111,17	5,0
205	803678,26	240201,88	5,0
206	803664,50	240203,43	5,0
207	803652,29	240227,97	5,0
208	803674,03	240325,63	5,0
209	803696,74	240375,97	5,0
210	803710,90	240419,69	5,0
211	803668,10	240492,99	5,0
212	803671,46	240379,73	5,0
213	803645,63	240346,33	5,0
214	803595,29	240367,37	5,0
215	803575,32	240386,25	5,0
216	803438,60	240390,00	5,0
217	803312,80	240445,96	5,0
218	803338,35	240441,16	5,0
219	803344,35	240441,08	5,0
220	803344,96	240453,75	5,0

221	803349,18	240454,30	5,0
222	803380,64	240516,94	5,0
223	803394,79	240509,82	5,0
224	803433,70	240587,29	5,0
225	803524,60	240593,24	5,0
226	803520,01	240613,12	5,0
227	803501,87	240637,01	5,0
228	803541,68	240667,25	5,0
229	803559,83	240643,36	5,0
230	803570,92	240622,60	5,0
231	803621,82	240644,89	5,0
232	803662,58	240662,74	5,0
233	803679,27	240667,62	5,0
234	803686,03	240665,47	5,0
235	803732,63	240686,93	5,0
236	803784,39	240710,78	5,0
237	803815,33	240725,03	5,0
238	803806,81	240743,83	5,0
239	803799,42	240760,31	5,0
240	803831,19	240801,25	5,0
241	803832,23	240800,08	5,0
242	803866,55	240832,48	5,0
243	803834,17	240889,63	5,0
244	803792,06	240926,65	5,0
245	803752,81	240963,61	5,0
246	803709,70	240998,54	5,0
247	803670,96	241029,61	5,0
248	803621,63	241076,14	5,0
249	803414,44	241270,00	5,0
250	803369,48	241259,95	5,0
1	803278,46	241238,80	5,0
Внутренний контур 1			
251	803695,00	240935,32	5,0
252	803673,49	240934,61	5,0
253	803659,54	240929,97	5,0
254	803642,84	240902,46	5,0
255	803623,92	240889,90	5,0
256	803608,67	240890,82	5,0
257	803594,36	240891,69	5,0
258	803582,07	240897,12	5,0
259	803573,37	240895,52	5,0
260	803568,76	240887,95	5,0
261	803563,68	240873,46	5,0
262	803564,51	240836,32	5,0
263	803571,55	240783,89	5,0

264	803571,93	240741,78	5,0
265	803583,29	240725,17	5,0
266	803598,52	240724,08	5,0
267	803611,67	240734,21	5,0
268	803620,85	240755,31	5,0
269	803622,39	240787,91	5,0
270	803641,60	240797,34	5,0
271	803665,17	240796,64	5,0
272	803671,80	240776,06	5,0
273	803679,92	240763,10	5,0
274	803693,10	240762,55	5,0
275	803705,82	240779,02	5,0
276	803719,45	240808,31	5,0
277	803720,52	240856,52	5,0
278	803713,64	240906,25	5,0
279	803707,42	240930,62	5,0
251	803695,00	240935,32	5,0
Внутренний контур 2			
280	801763,71	238601,51	5,0
281	801735,00	238555,57	5,0
282	801914,01	238437,68	5,0
283	801940,60	238479,47	5,0
280	801763,71	238601,51	5,0
Внутренний контур 3			
281	802203,61	238193,28	5,0
282	802189,22	238547,14	5,0
283	802177,37	238573,87	5,0
284	802462,73	239301,39	5,0
285	802416,47	239324,77	5,0
286	802266,14	238960,63	5,0
287	802183,10	238999,00	5,0
288	802220,14	238811,40	5,0
289	802183,27	238707,19	5,0
290	802147,51	238722,43	5,0
291	802115,20	238605,46	5,0
292	802135,49	238572,96	5,0
293	802121,17	238545,66	5,0
294	802150,22	238260,68	5,0
281	802203,61	238193,28	5,0
Режим РЗ участок 29			
1	802311,24	242426,48	5,0
2	800823,03	242279,98	5,0
3	800939,33	241977,04	5,0
4	801194,24	241576,50	5,0

5	801246,06	241481,76	5,0
6	801249,43	241431,94	5,0
7	801420,98	241316,25	5,0
8	801581,84	241191,43	5,0
9	801589,01	241054,79	5,0
10	801566,26	240981,90	5,0
11	801514,81	240658,25	5,0
12	801487,56	240562,71	5,0
13	801499,14	240533,56	5,0
14	801610,71	240604,53	5,0
15	802038,51	240993,58	5,0
16	802190,64	241128,95	5,0
17	802499,05	241243,32	5,0
18	802927,66	241618,00	5,0
19	802933,59	241609,98	5,0
20	803070,23	241728,49	5,0
21	803288,44	241917,74	5,0
22	803290,95	241920,00	5,0
23	803274,15	241929,41	5,0
24	803246,01	241937,63	5,0
25	803245,95	241933,11	5,0
26	803230,81	241934,82	5,0
27	803214,41	241939,48	5,0
28	803123,80	241960,90	5,0
29	803078,55	241967,73	5,0
30	803075,58	241968,19	5,0
31	803050,38	241972,00	5,0
32	803041,09	241973,40	5,0
33	803000,38	241976,67	5,0
34	802997,39	241976,92	5,0
35	802976,54	241978,59	5,0
36	802954,49	241979,48	5,0
37	802921,78	241980,81	5,0
38	802911,64	241982,58	5,0
39	802908,67	241983,09	5,0
40	802868,53	241990,06	5,0
41	802863,93	241993,31	5,0
42	802826,25	242015,23	5,0
43	802823,36	242016,59	5,0
44	802818,38	242018,92	5,0
45	802797,25	242010,50	5,0
46	802788,78	242026,98	5,0
47	802758,58	242047,05	5,0
48	802761,36	242063,66	5,0
49	802762,79	242072,15	5,0

50	802766,23	242092,70	5,0
51	802771,46	242123,93	5,0
52	802776,73	242155,42	5,0
53	802777,55	242160,34	5,0
54	802782,42	242189,40	5,0
55	802788,70	242226,91	5,0
56	802795,49	242267,48	5,0
57	802796,56	242273,88	5,0
58	802775,96	242273,97	5,0
59	802759,83	242287,44	5,0
60	802752,31	242304,69	5,0
61	802751,77	242316,97	5,0
62	802750,56	242344,42	5,0
63	802741,41	242356,23	5,0
64	802709,05	242365,88	5,0
65	802686,40	242372,63	5,0
66	802676,36	242377,45	5,0
67	802653,43	242405,83	5,0
68	802653,61	242407,92	5,0
69	802651,62	242408,25	5,0
70	802637,91	242409,17	5,0
71	802629,75	242408,99	5,0
72	802596,71	242408,24	5,0
73	802565,03	242407,53	5,0
74	802557,91	242406,53	5,0
75	802554,47	242406,04	5,0
76	802491,71	242397,15	5,0
77	802443,81	242390,37	5,0
78	802440,79	242389,95	5,0
79	802412,42	242385,94	5,0
80	802383,51	242384,84	5,0
81	802374,58	242384,51	5,0
82	802339,98	242393,16	5,0
83	802319,14	242402,73	5,0
84	802311,22	242406,37	5,0
1	802311,24	242426,48	5,0
Режим РЗ участок 30			
1	802339,17	243165,94	5,0
2	802327,07	242743,55	5,0
3	802423,00	242704,23	5,0
4	802459,17	242571,16	5,0
5	802537,07	242565,57	5,0
6	802573,88	242731,26	5,0
7	802661,85	242725,29	5,0
8	802697,03	242818,96	5,0

9	802633,28	242822,08	5,0
10	802631,36	242839,47	5,0
11	802629,30	242857,51	5,0
12	802629,72	242876,40	5,0
13	802620,66	242880,47	5,0
14	802618,63	242901,98	5,0
15	802616,44	242925,29	5,0
16	802614,20	242949,14	5,0
17	802611,98	242972,65	5,0
18	802609,75	242996,32	5,0
19	802607,52	243019,97	5,0
20	802606,70	243028,77	5,0
21	802602,17	243028,47	5,0
22	802579,29	243026,94	5,0
23	802558,18	243025,53	5,0
24	802536,72	243024,09	5,0
25	802506,31	243022,06	5,0
26	802498,86	243036,07	5,0
27	802483,53	243064,90	5,0
28	802470,35	243089,69	5,0
29	802457,75	243113,36	5,0
30	802445,22	243136,93	5,0
31	802436,98	243152,41	5,0
32	802422,96	243154,35	5,0
33	802398,75	243157,70	5,0
34	802374,79	243161,01	5,0
35	802350,11	243164,43	5,0
1	802339,17	243165,94	5,0
Режим РЗ участок 31			
1	802919,79	241527,45	0,1
2	802913,07	241527,34	0,1
3	802908,16	241527,26	0,1
4	802874,91	241500,93	0,1
5	802833,50	241464,73	0,1
6	802973,53	241353,33	0,1
7	803101,60	241251,46	0,1
8	803098,05	241284,42	0,1
9	803110,19	241285,73	0,1
10	803140,51	241288,99	0,1
11	803104,84	241305,46	0,1
12	803098,63	241317,28	0,1
13	803099,82	241345,06	0,1
14	803082,48	241345,88	0,1
15	803082,66	241351,92	0,1
16	803084,10	241369,22	0,1

17	803083,92	241369,08	0,1
18	803082,30	241369,41	0,1
19	803081,48	241370,83	0,1
20	803081,71	241371,98	0,1
21	803095,86	241398,14	0,1
22	803103,43	241412,10	0,1
23	803012,00	241423,27	0,1
1	802919,79	241527,45	0,1
Режим РЗ участок 32			
1	802961,83	241565,24	0,1
2	802927,72	241539,81	0,1
3	802977,50	241492,21	0,1
4	803019,58	241447,18	0,1
5	803052,52	241443,22	0,1
6	803106,90	241440,66	0,1
7	803106,58	241446,65	0,1
8	803105,58	241465,28	0,1
9	803148,08	241468,53	0,1
10	803140,01	241495,79	0,1
11	803044,16	241511,85	0,1
12	803016,33	241532,58	0,1
13	803015,15	241531,69	0,1
14	803011,57	241536,50	0,1
15	803012,33	241537,07	0,1
16	803006,75	241544,79	0,1
17	802995,64	241535,99	0,1
18	802994,25	241537,74	0,1
19	802988,32	241532,26	0,1
20	802973,70	241549,87	0,1
21	802972,99	241549,31	0,1
22	802969,18	241554,19	0,1
23	802969,93	241554,78	0,1
1	802961,83	241565,24	0,1
Режим РЗ участок 33			
1	803138,75	241500,06	0,1
2	803137,23	241505,19	0,1
3	803124,44	241506,95	0,1
4	803126,48	241515,01	0,1
5	803129,89	241530,13	0,1
6	803132,29	241540,76	0,1
7	803134,67	241551,32	0,1
8	803133,07	241552,71	0,1
9	803141,21	241594,63	0,1
10	803153,86	241591,72	0,1
11	803163,03	241611,00	0,1

12	803187,89	241608,69	0,1
13	803190,36	241615,42	0,1
14	803193,36	241623,51	0,1
15	803267,22	241610,87	0,1
16	803268,55	241629,82	0,1
17	803282,28	241628,42	0,1
18	803284,36	241637,08	0,1
19	803254,42	241646,98	0,1
20	803248,66	241654,00	0,1
21	803250,59	241668,86	0,1
22	803252,02	241677,35	0,1
23	803236,20	241680,70	0,1
24	803241,13	241703,72	0,1
25	803253,38	241702,84	0,1
26	803255,72	241714,66	0,1
27	803234,49	241717,57	0,1
28	803236,24	241749,77	0,1
29	803282,48	241768,61	0,1
30	803283,50	241781,20	0,1
31	803325,93	241775,28	0,1
32	803327,70	241784,56	0,1
33	803328,27	241788,08	0,1
34	803326,00	241788,51	0,1
35	803328,69	241800,92	0,1
36	803330,45	241814,83	0,1
37	803331,03	241814,74	0,1
38	803333,16	241828,26	0,1
39	803349,31	241836,14	0,1
40	803353,18	241854,86	0,1
41	803370,59	241851,38	0,1
42	803377,41	241851,57	0,1
43	803428,70	241834,63	0,1
44	803424,02	241919,85	0,1
45	803421,53	241959,86	0,1
46	803412,14	241927,47	0,1
47	803320,33	241846,75	0,1
48	803306,30	241837,18	0,1
49	803302,39	241834,26	0,1
50	803263,07	241804,81	0,1
51	803256,93	241798,42	0,1
52	803252,83	241795,88	0,1
53	803224,34	241778,24	0,1
54	803192,44	241754,46	0,1
55	803164,63	241730,33	0,1
56	803057,63	241644,41	0,1

57	802990,77	241586,82	0,1
58	802985,00	241579,21	0,1
59	802987,79	241576,32	0,1
60	802991,72	241572,22	0,1
61	802992,81	241572,88	0,1
62	802994,67	241569,82	0,1
63	802996,61	241571,36	0,1
64	803013,45	241550,09	0,1
65	803009,89	241547,27	0,1
66	803015,54	241539,46	0,1
67	803016,25	241539,99	0,1
68	803019,83	241535,18	0,1
69	803019,68	241535,07	0,1
70	803045,77	241515,64	0,1
1	803138,75	241500,06	0,1
Режим РЗ участок 34			
1	803348,26	241350,14	2,5
2	803346,60	241348,40	2,5
3	803295,29	241299,51	2,5
4	803279,06	241279,14	2,5
5	803278,79	241261,26	2,5
6	803292,61	241264,46	2,5
7	803420,73	241294,13	2,5
8	803470,81	241247,61	2,5
9	803472,02	241280,15	2,5
10	803389,14	241329,76	2,5
1	803348,26	241350,14	2,5
Режим РЗ участок 35			
1	803976,41	243995,58	5,0
2	803987,96	244006,50	5,0
3	803725,78	244046,53	5,0
4	803545,37	244077,81	5,0
5	803410,92	244068,38	5,0
6	803242,40	244007,57	5,0
7	803055,01	243927,08	5,0
8	802949,22	243837,66	5,0
9	803000,85	243777,52	5,0
10	803011,02	243720,86	5,0
11	802891,43	243653,82	5,0
12	802974,56	243560,30	5,0
13	802962,00	243393,38	5,0
14	802505,66	243399,46	5,0
15	802471,91	243455,07	5,0
16	802315,25	243441,38	5,0
17	802330,65	243280,30	5,0

18	802332,28	243282,88	5,0
19	802435,31	243237,83	5,0
20	802509,67	243323,56	5,0
21	802963,03	243339,34	5,0
22	802969,18	243339,55	5,0
23	803071,97	243343,13	5,0
24	803235,61	243515,53	5,0
25	803172,45	243574,72	5,0
26	803145,34	243599,30	5,0
27	803166,83	243617,57	5,0
28	803200,58	243637,75	5,0
29	803267,83	243638,90	5,0
30	803305,88	243625,83	5,0
31	803336,62	243611,62	5,0
32	803351,27	243592,88	5,0
33	803355,90	243534,62	5,0
34	803369,66	243512,17	5,0
35	803411,97	243491,86	5,0
36	803431,51	243480,55	5,0
37	803438,08	243476,75	5,0
38	803458,97	243448,37	5,0
39	803482,46	243397,69	5,0
40	803501,05	243364,44	5,0
41	803520,24	243339,64	5,0
42	803528,20	243336,60	5,0
43	803628,98	243298,17	5,0
44	803644,84	243283,52	5,0
45	803657,18	243263,63	5,0
46	803661,23	243237,82	5,0
47	803646,95	243221,23	5,0
48	803646,02	243209,25	5,0
49	803664,36	243189,24	5,0
50	803684,85	243188,62	5,0
51	803705,79	243187,85	5,0
52	803706,20	243186,61	5,0
53	803705,94	243182,70	5,0
54	803713,59	243178,03	5,0
55	803743,51	243169,46	5,0
56	803760,07	243204,33	5,0
57	803777,47	243230,14	5,0
58	803796,81	243261,66	5,0
59	803807,51	243281,20	5,0
60	803823,57	243324,23	5,0
61	803845,35	243404,62	5,0
62	803922,11	243722,39	5,0

63	803947,94	243884,67	5,0
64	803961,03	243945,56	5,0
1	803976,41	243995,58	5,0
Режим РЗ участок 40			
1	803684,33	243159,53	5,0
2	803662,32	243140,51	5,0
3	803656,36	243128,56	5,0
4	803663,93	243117,70	5,0
5	803698,12	243103,86	5,0
6	803698,53	243099,10	5,0
7	803700,31	243078,46	5,0
8	803733,89	243149,19	5,0
9	803705,10	243157,35	5,0
10	803690,91	243165,50	5,0
11	803684,43	243165,73	5,0
1	803684,33	243159,53	5,0
Режим РЗ участок 41			
1	803750,05	243144,61	5,0
2	803718,55	243087,74	5,0
3	803688,72	243033,89	5,0
4	803649,04	242964,18	5,0
5	803608,31	242812,33	5,0
6	803611,01	242817,35	5,0
7	803621,60	242837,03	5,0
8	803658,56	242905,73	5,0
9	803671,40	242929,60	5,0
10	803727,71	243033,45	5,0
11	803774,05	243119,73	5,0
12	803782,61	243135,39	5,0
1	803750,05	243144,61	5,0
Режим РЗ участок 47			
1	805818,95	241727,49	0,1
2	806717,06	243004,39	0,1
3	806722,10	243010,35	0,1
4	806188,98	243098,49	0,1
5	806188,19	243095,18	0,1
6	806183,19	243048,34	0,1
7	806181,06	243040,12	0,1
8	806173,36	243010,38	0,1
9	806165,07	242985,48	0,1
10	806160,42	242971,49	0,1
11	806155,86	242962,18	0,1
12	806144,63	242939,23	0,1
13	806133,30	242916,11	0,1
14	806121,77	242892,59	0,1

15	806110,05	242868,66	0,1
16	806098,09	242844,26	0,1
17	806085,90	242819,37	0,1
18	806073,68	242794,45	0,1
19	806061,45	242769,48	0,1
20	806049,26	242744,61	0,1
21	806044,69	242735,28	0,1
22	806037,48	242719,80	0,1
23	806026,00	242695,14	0,1
24	806014,46	242670,36	0,1
25	806004,22	242648,36	0,1
26	806003,10	242645,80	0,1
27	805992,27	242620,95	0,1
28	805981,53	242596,34	0,1
29	805971,05	242572,31	0,1
30	805960,76	242548,72	0,1
31	805977,65	242549,49	0,1
32	806027,49	242551,70	0,1
33	806054,13	242552,89	0,1
34	806065,36	242551,88	0,1
35	806112,40	242547,66	0,1
36	806142,11	242544,99	0,1
37	806174,20	242536,89	0,1
38	806182,48	242534,80	0,1
39	806222,87	242520,01	0,1
40	806246,04	242511,52	0,1
41	806157,67	242343,64	0,1
42	806065,60	242167,16	0,1
43	806040,10	242180,38	0,1
44	805999,76	242201,31	0,1
45	805960,46	242221,70	0,1
46	805921,15	242242,09	0,1
47	805881,88	242262,46	0,1
48	805844,80	242281,69	0,1
49	805841,86	242274,96	0,1
50	805788,54	242152,04	0,1
51	805771,93	242115,45	0,1
52	805858,51	242069,02	0,1
53	805902,26	242023,92	0,1
54	805 914,38	241 968,20	0,1
55	805 905,91	241 897,96	0,1
56	805884,73	241842,73	0,1
57	805839,54	241791,57	0,1
58	805837,98	241790,49	0,1
59	805792,77	241758,94	0,1

60	805681,07	241716,19	0,1
61	805519,05	241670,54	0,1
62	805492,93	241655,51	0,1
63	805374,06	241651,09	0,1
64	805352,56	241662,89	0,1
65	805332,44	241703,37	0,1
66	805311,71	241702,72	0,1
67	805280,62	241713,39	0,1
68	805257,87	241733,84	0,1
69	805257,27	241732,84	0,1
70	805251,65	241732,11	0,1
71	805181,41	241803,13	0,1
72	805171,81	241792,43	0,1
73	805142,66	241759,97	0,1
74	805111,44	241793,54	0,1
75	805081,34	241825,90	0,1
76	805037,60	241872,92	0,1
77	804995,39	241918,30	0,1
78	804978,87	241936,02	0,1
79	804958,57	241957,81	0,1
80	804924,33	241994,65	0,1
81	804913,40	242006,42	0,1
82	804905,61	242014,80	0,1
83	804865,56	242057,89	0,1
84	804856,48	242045,28	0,1
85	804703,92	241831,17	0,1
86	804650,26	241755,25	0,1
87	804649,51	241749,54	0,1
88	804652,42	241744,75	0,1
89	804983,06	241496,86	0,1
90	805048,95	241515,04	0,1
1	805818,95	241727,49	0,1
Режим РЗ участок 48			
1	803929,71	240860,83	5,0
2	804349,60	241134,91	5,0
3	804331,82	241151,19	5,0
4	804314,04	241167,47	5,0
5	804305,17	241175,59	5,0
6	804287,71	241191,57	5,0
7	804270,24	241207,56	5,0
8	804252,73	241223,60	5,0
9	804235,31	241239,54	5,0
10	804226,00	241234,55	5,0
11	804206,24	241223,94	5,0
12	804186,48	241213,34	5,0

13	804166,72	241202,73	5,0
14	804146,96	241192,13	5,0
15	804127,19	241181,52	5,0
16	804107,43	241170,91	5,0
17	804087,67	241160,31	5,0
18	804067,92	241149,71	5,0
19	804044,23	241136,99	5,0
20	804041,99	241149,14	5,0
21	804032,30	241158,00	5,0
22	804018,13	241158,22	5,0
23	803995,24	241158,56	5,0
24	803990,00	241172,83	5,0
25	804003,79	241193,05	5,0
26	804022,26	241220,17	5,0
27	804023,51	241222,00	5,0
28	804026,80	241226,83	5,0
29	804034,94	241241,34	5,0
30	804047,12	241263,07	5,0
31	804055,93	241278,77	5,0
32	804050,60	241286,48	5,0
33	804041,14	241294,29	5,0
34	804039,83	241295,38	5,0
35	804040,08	241311,74	5,0
36	804046,81	241324,73	5,0
37	804048,03	241329,32	5,0
38	804048,55	241331,26	5,0
39	804050,28	241337,78	5,0
40	804050,39	241338,76	5,0
41	804051,53	241348,67	5,0
42	804057,18	241361,68	5,0
43	804067,76	241368,51	5,0
44	804080,30	241376,60	5,0
45	804114,05	241360,57	5,0
46	804149,81	241334,10	5,0
47	804175,59	241315,01	5,0
48	804207,43	241291,44	5,0
49	804214,96	241303,12	5,0
50	804234,79	241333,80	5,0
51	804257,73	241322,55	5,0
52	804278,90	241312,17	5,0
53	804300,08	241301,78	5,0
54	804321,25	241291,39	5,0
55	804342,43	241281,01	5,0
56	804363,60	241270,62	5,0
57	804380,97	241262,10	5,0

58	804393,01	241286,84	5,0
59	804405,22	241311,95	5,0
60	804417,43	241337,05	5,0
61	804429,66	241362,19	5,0
62	804441,87	241387,28	5,0
63	804454,09	241412,40	5,0
64	804466,31	241437,51	5,0
65	804478,53	241462,65	5,0
66	804490,73	241487,74	5,0
67	804502,95	241512,86	5,0
68	804515,17	241537,96	5,0
69	804527,39	241563,09	5,0
70	804539,60	241588,19	5,0
71	804551,82	241613,30	5,0
72	804564,04	241638,42	5,0
73	804576,26	241663,56	5,0
74	804596,76	241705,68	5,0
75	804617,51	241748,35	5,0
76	804629,99	241784,88	5,0
77	804626,72	241882,90	5,0
78	804626,31	241895,03	5,0
79	804635,36	241923,63	5,0
80	804647,97	241963,48	5,0
81	804661,82	242007,26	5,0
82	804675,48	242050,45	5,0
83	804688,77	242092,43	5,0
84	804701,33	242132,17	5,0
85	804713,82	242171,63	5,0
86	804693,26	242177,13	5,0
87	804661,39	242185,65	5,0
88	804623,92	242195,67	5,0
89	804584,21	242206,29	5,0
90	804531,17	242220,47	5,0
91	804506,29	242227,13	5,0
92	804512,39	242265,80	5,0
93	804521,29	242322,36	5,0
94	804494,96	242366,33	5,0
95	804471,38	242405,72	5,0
96	804450,54	242440,52	5,0
97	804445,61	242448,76	5,0
98	804433,49	242472,87	5,0
99	804417,08	242505,55	5,0
100	804414,41	242510,86	5,0
101	804408,91	242539,62	5,0
102	804402,34	242574,01	5,0

103	804395,77	242608,39	5,0
104	804390,15	242637,78	5,0
105	804384,62	242666,73	5,0
106	804367,01	242728,87	5,0
107	804213,46	242734,46	5,0
108	804053,66	242701,13	5,0
109	803984,01	242702,18	5,0
110	803991,48	242714,23	5,0
111	803989,26	242728,03	5,0
112	803976,35	242731,46	5,0
113	803952,02	242729,40	5,0
114	803915,53	242726,71	5,0
115	803889,69	242731,96	5,0
116	803876,91	242744,31	5,0
117	803858,48	242757,55	5,0
118	803848,83	242765,02	5,0
119	803845,67	242767,47	5,0
120	803870,88	242774,38	5,0
121	803900,22	242786,09	5,0
122	803947,07	242799,97	5,0
123	803976,14	242802,75	5,0
124	804006,21	242801,22	5,0
125	804046,97	242795,23	5,0
126	804088,83	242791,37	5,0
127	804113,34	242792,78	5,0
128	804122,19	242794,10	5,0
129	804135,19	242800,36	5,0
130	804145,07	242826,59	5,0
131	804156,19	242840,76	5,0
132	804147,44	242842,12	5,0
133	804089,63	242851,90	5,0
134	804032,78	242860,26	5,0
135	803857,96	242887,83	5,0
136	803774,13	242900,96	5,0
137	803754,42	242904,05	5,0
138	803748,71	242905,33	5,0
139	803735,89	242908,21	5,0
140	803687,20	242876,30	5,0
141	803675,24	242869,94	5,0
142	803676,06	242868,51	5,0
143	803665,30	242862,41	5,0
144	803680,42	242845,47	5,0
145	803666,87	242805,70	5,0
146	803645,29	242810,66	5,0
147	803633,18	242813,02	5,0

148	803628,68	242804,62	5,0
149	803615,43	242748,45	5,0
150	803584,28	242635,88	5,0
151	803551,42	242496,73	5,0
152	803545,64	242450,40	5,0
153	803533,33	242405,22	5,0
154	803527,87	242376,13	5,0
155	803459,43	242086,35	5,0
156	803457,88	242077,99	5,0
157	803448,56	242034,38	5,0
158	803440,73	241999,19	5,0
159	803445,58	241921,09	5,0
160	803450,75	241826,94	5,0
161	803494,24	241811,35	5,0
162	803490,77	241805,68	5,0
161	803512,24	241796,60	5,0
164	803539,15	241778,61	5,0
165	803516,71	241757,09	5,0
166	803497,57	241707,29	5,0
167	803494,04	241661,84	5,0
168	803508,98	241615,97	5,0
169	803511,54	241591,47	5,0
170	803508,20	241561,82	5,0
171	803492,61	241535,97	5,0
172	803442,23	241507,75	5,0
173	803423,29	241500,07	5,0
174	803407,28	241495,24	5,0
175	803394,13	241487,47	5,0
176	803386,00	241476,01	5,0
177	803386,94	241462,20	5,0
178	803387,19	241458,60	5,0
179	803394,14	241439,65	5,0
180	803396,10	241432,01	5,0
181	803398,24	241423,66	5,0
182	803393,48	241395,48	5,0
183	803367,02	241369,80	5,0
184	803514,34	241278,60	5,0
185	803617,15	241203,28	5,0
186	803705,98	241131,64	5,0
187	803782,52	241025,40	5,0
1	803929,71	240860,83	5,0
Внутренний контур 1			
188	803777,11	242849,74	5,0
189	803773,09	242842,03	5,0
190	803735,56	242801,66	5,0

191	803728,16	242794,66	5,0
192	803716,12	242785,15	5,0
193	803676,29	242765,07	5,0
194	803663,24	242760,59	5,0
195	803681,24	242749,75	5,0
196	803697,51	242721,58	5,0
197	803703,68	242719,13	5,0
198	803714,27	242746,63	5,0
199	803749,45	242770,58	5,0
200	803794,24	242785,78	5,0
201	803791,37	242804,89	5,0
202	803780,39	242825,11	5,0
188	803777,11	242849,74	
Внутренний контур 2			
203	803757,20	242544,41	5,0
204	803733,84	242538,54	5,0
205	803705,49	242525,99	5,0
206	803713,63	242503,31	5,0
207	803725,17	242479,39	5,0
208	803702,47	242457,41	5,0
209	803684,11	242439,64	5,0
210	803683,78	242432,05	5,0
211	803681,72	242383,11	5,0
212	803699,49	242380,43	5,0
213	803723,97	242402,85	5,0
214	803755,82	242483,68	5,0
203	803757,20	242544,41	5,0
Режим РЗ участок 49			
1	803493,17	241267,50	2,5
2	803492,77	241256,84	2,5
3	803552,05	241203,08	2,5
4	803701,40	241067,35	2,5
5	803760,76	241013,31	2,5
6	803693,07	241115,67	2,5
7	803600,96	241188,41	2,5
8	803501,79	241262,34	2,5
1	803493,17	241267,50	2,5
Режим РЗ участок 50			
1	803956,86	243770,74	5,0
2	803949,71	243781,02	5,0
3	803946,79	243781,47	5,0
4	803931,53	243692,68	5,0
5	803833,20	243294,73	5,0
6	803761,03	243164,44	5,0
7	803793,41	243155,16	5,0

8	803806,07	243178,32	5,0
9	803821,36	243232,06	5,0
10	803854,70	243350,39	5,0
11	803887,82	243469,20	5,0
12	803922,52	243591,29	5,0
13	803945,89	243712,67	5,0
1	803956,86	243770,74	5,0
Режим РЗ участок 51			
1	805112,29	243403,06	5,0
2	805090,30	243438,59	5,0
3	805063,91	243422,59	5,0
4	804978,40	243405,81	5,0
5	804887,00	243390,46	5,0
6	804827,80	243387,39	5,0
7	804766,57	243367,98	5,0
8	804700,84	243338,92	5,0
9	804619,64	243340,92	5,0
10	804525,73	243311,96	5,0
11	804498,30	243595,93	5,0
12	804376,02	243801,55	5,0
13	804240,79	243784,18	5,0
14	804216,53	243838,87	5,0
15	803980,76	243780,00	5,0
16	803967,10	243708,58	5,0
17	803943,55	243586,26	5,0
18	803908,61	243463,36	5,0
19	803875,51	243344,59	5,0
20	803842,14	243226,16	5,0
21	803826,18	243170,09	5,0
22	803793,04	243109,43	5,0
23	803746,74	243023,23	5,0
24	803690,37	242919,28	5,0
25	803677,76	242895,95	5,0
26	803727,98	242928,86	5,0
27	803739,26	242969,74	5,0
28	803751,48	242988,39	5,0
29	803763,30	242990,15	5,0
30	803767,48	242963,26	5,0
31	803775,68	242967,58	5,0
32	803778,08	242922,21	5,0
33	803861,31	242909,17	5,0
34	804036,06	242881,61	5,0
35	804093,00	242873,24	5,0
36	804115,30	242869,57	5,0
37	804118,50	242936,19	5,0

38	804190,50	242939,70	5,0
39	804202,29	242944,20	5,0
40	804200,19	242966,55	5,0
41	804186,26	242966,05	5,0
42	804167,50	242965,08	5,0
43	804148,58	242964,82	5,0
44	804110,47	242962,99	5,0
45	804090,45	242963,19	5,0
46	804070,57	242963,14	5,0
47	804050,96	242963,07	5,0
48	804031,72	242963,44	5,0
49	804012,44	242963,99	5,0
50	803982,54	242965,84	5,0
51	803883,90	242975,74	5,0
52	803883,75	242979,76	5,0
53	803923,03	242992,85	5,0
54	803923,91	243001,41	5,0
55	803979,38	243009,97	5,0
56	803997,75	243016,01	5,0
57	804011,65	243015,64	5,0
58	804031,68	243015,11	5,0
59	804051,49	243014,58	5,0
60	804071,10	243014,06	5,0
61	804090,52	243013,48	5,0
62	804109,86	243012,91	5,0
63	804129,31	243012,33	5,0
64	804148,87	243011,75	5,0
65	804168,58	243010,97	5,0
66	804188,46	243011,27	5,0
67	804206,66	243011,88	5,0
68	804221,04	242993,02	5,0
69	804235,38	242989,12	5,0
70	804251,11	242993,81	5,0
71	804255,23	243016,04	5,0
72	804274,80	243020,13	5,0
73	804294,37	243024,21	5,0
74	804313,94	243028,31	5,0
75	804333,51	243032,41	5,0
76	804353,09	243036,49	5,0
77	804353,15	243036,23	5,0
78	804409,01	243048,29	5,0
79	804428,37	243052,74	5,0
80	804447,58	243057,16	5,0
81	804465,45	243059,96	5,0
82	804485,03	243064,04	5,0

83	804504,60	243068,14	5,0
84	804526,29	243074,17	5,0
85	804545,53	243078,85	5,0
86	804564,52	243083,47	5,0
87	804568,94	243084,55	5,0
88	804561,09	243107,85	5,0
89	804603,17	243108,06	5,0
90	804645,07	243108,13	5,0
91	804646,76	243103,57	5,0
92	804647,58	243103,76	5,0
93	804667,62	243108,39	5,0
94	804703,76	243111,68	5,0
95	804723,37	243115,63	5,0
96	804742,97	243119,56	5,0
97	804750,85	243080,35	5,0
98	804754,13	243070,23	5,0
99	804754,17	243070,09	5,0
100	804757,64	243059,38	5,0
101	804774,77	243038,81	5,0
102	804777,34	243035,68	5,0
103	804785,41	243031,35	5,0
104	804790,58	243029,64	5,0
105	804789,71	243023,94	5,0
106	804785,02	243022,38	5,0
107	804781,72	243010,65	5,0
108	804779,04	242989,37	5,0
109	804778,99	242989,19	5,0
110	804768,92	242947,13	5,0
111	804755,82	242901,71	5,0
112	804753,19	242891,49	5,0
113	804714,49	242883,11	5,0
114	804717,78	242848,85	5,0
115	804824,85	242848,85	5,0
116	805033,86	242792,01	5,0
117	805034,85	242793,77	5,0
118	805131,68	242768,92	5,0
119	805145,05	242800,42	5,0
120	805222,14	242777,70	5,0
121	805200,01	242812,12	5,0
122	805208,68	242820,53	5,0
123	805185,86	242832,38	5,0
124	805169,39	242840,93	5,0
125	805151,34	242863,80	5,0
126	805148,54	242871,59	5,0
127	805136,84	242904,23	5,0

128	805124,02	242921,36	5,0
129	805141,09	243017,91	5,0
130	805085,50	243065,71	5,0
131	805085,38	243075,32	5,0
132	805071,86	243085,56	5,0
133	805071,59	243100,11	5,0
134	805089,45	243136,48	5,0
135	805100,85	243151,37	5,0
136	805103,99	243155,46	5,0
137	805111,57	243167,66	5,0
138	805114,78	243177,23	5,0
139	805107,76	243184,36	5,0
140	805103,55	243184,37	5,0
141	805078,85	243159,35	5,0
142	805059,55	243139,79	5,0
143	805050,65	243115,43	5,0
144	805042,51	243114,40	5,0
145	805036,66	243109,42	5,0
146	805036,93	243092,63	5,0
147	805026,25	243084,17	5,0
148	805021,92	243090,52	5,0
149	805018,45	243094,10	5,0
150	805014,72	243096,17	5,0
151	805013,26	243102,79	5,0
152	805020,27	243110,36	5,0
153	805029,96	243117,79	5,0
154	805036,27	243125,90	5,0
155	805031,76	243128,04	5,0
156	805020,11	243135,79	5,0
157	805015,89	243146,79	5,0
158	805011,30	243158,76	5,0
159	804981,80	243141,29	5,0
160	804970,67	243143,53	5,0
161	805002,46	243194,76	5,0
162	805015,29	243200,26	5,0
161	805024,52	243194,49	5,0
164	805054,65	243207,33	5,0
165	805066,81	243212,52	5,0
166	805080,18	243229,31	5,0
167	805085,21	243231,73	5,0
168	805086,64	243229,89	5,0
169	805091,69	243225,39	5,0
170	805093,95	243224,46	5,0
171	805102,98	243220,61	5,0
172	805105,81	243219,33	5,0

173	805110,76	243222,57	5,0
174	805111,15	243225,35	5,0
175	805109,95	243227,80	5,0
176	805101,74	243239,23	5,0
177	805116,79	243246,87	5,0
178	805126,56	243217,03	5,0
179	805130,16	243211,01	5,0
180	805133,05	243206,17	5,0
181	805141,49	243194,27	5,0
182	805158,43	243178,22	5,0
183	805167,61	243170,74	5,0
184	805182,70	243164,67	5,0
185	805189,29	243161,52	5,0
186	805190,97	243160,71	5,0
187	805194,63	243160,81	5,0
188	805196,73	243161,81	5,0
189	805199,61	243165,70	5,0
190	805214,79	243181,01	5,0
191	805224,75	243202,19	5,0
192	805227,13	243209,96	5,0
193	805228,82	243215,50	5,0
194	805228,42	243238,46	5,0
195	805213,67	243256,90	5,0
196	805202,47	243257,44	5,0
197	805165,73	243235,87	5,0
198	805150,78	243237,29	5,0
199	805125,01	243255,95	5,0
200	805139,66	243270,54	5,0
201	805143,95	243305,40	5,0
202	805130,64	243357,68	5,0
203	805096,09	243382,08	5,0
1	805112,29	243403,06	5,0
Режим РЗ участок 52			
1	804821,91	242826,85	5,0
2	805022,77	242772,23	5,0
3	805011,83	242752,72	5,0
4	805030,49	242722,93	5,0
5	805046,11	242698,00	5,0
6	805067,30	242664,17	5,0
7	805095,75	242618,76	5,0
8	805116,94	242584,93	5,0
9	805147,01	242536,92	5,0
10	804977,50	242403,24	5,0
11	804949,12	242377,69	5,0
12	804888,58	242438,57	5,0

13	804835,36	242487,35	5,0
14	804780,73	242542,16	5,0
15	804760,08	242564,96	5,0
16	804763,49	242591,90	5,0
17	804798,21	242708,33	5,0
18	804803,49	242727,52	5,0
19	804823,48	242727,05	5,0
20	804824,44	242767,04	5,0
21	804825,39	242807,03	5,0
22	804805,39	242807,50	5,0
23	804785,40	242807,97	5,0
24	804765,41	242808,44	5,0
25	804760,88	242820,81	5,0
26	804720,42	242821,42	5,0
27	804719,90	242826,85	5,0
1	804821,91	242826,85	5,0
Режим РЗ участок 53			
1	810558,57	243179,96	0,1
2	810549,21	243177,47	0,1
3	810485,13	243179,00	0,1
4	810481,38	243180,78	0,1
5	810489,44	243138,97	0,1
6	810504,07	243138,35	0,1
7	810523,58	243132,36	0,1
8	810555,08	243103,09	0,1
9	810579,87	242932,64	0,1
10	810631,74	242933,60	0,1
1	810558,57	243179,96	0,1
Режим РЗ участок 54			
1	804880,96	241512,17	0,1
2	804872,51	241493,91	0,1
3	804864,20	241475,97	0,1
4	804855,89	241458,02	0,1
5	804847,58	241440,06	0,1
6	804845,22	241434,97	0,1
7	804959,43	241484,64	0,1
8	804891,68	241535,32	0,1
1	804880,96	241512,17	0,1
Режим РЗ участок 55			
1	805837,50	241680,73	0,1
2	805020,66	241453,10	0,1
3	804986,01	241442,42	0,1
4	804982,49	241433,02	0,1
5	804991,02	241427,25	0,1
6	804998,76	241407,89	0,1

7	805006,91	241406,68	0,1
8	805017,17	241408,66	0,1
9	805093,74	241383,76	0,1
10	805200,95	241337,09	0,1
11	805288,96	241288,37	0,1
12	805293,03	241285,85	0,1
13	805297,29	241288,73	0,1
14	805324,51	241308,48	0,1
15	805335,71	241316,61	0,1
16	805359,33	241333,75	0,1
17	805385,19	241352,51	0,1
18	805409,76	241370,34	0,1
19	805435,92	241389,33	0,1
20	805461,81	241408,11	0,1
21	805508,44	241441,95	0,1
22	805544,29	241467,97	0,1
23	805575,05	241490,29	0,1
24	805601,56	241509,53	0,1
25	805626,22	241527,42	0,1
26	805646,79	241542,34	0,1
27	805668,23	241557,91	0,1
28	805689,49	241573,34	0,1
29	805711,51	241589,31	0,1
30	805734,89	241606,26	0,1
31	805758,04	241623,07	0,1
32	805806,21	241658,03	0,1
1	805837,50	241680,73	0,1
Режим РЗ участок 56			
1	804961,81	241377,80	0,1
2	804942,15	241385,17	0,1
3	804952,90	241413,85	0,1
4	804802,31	241342,27	0,1
5	804781,99	241298,36	0,1
6	804763,72	241258,89	0,1
7	804755,00	241240,04	0,1
8	804737,55	241202,34	0,1
9	804717,21	241158,41	0,1
10	804704,34	241130,60	0,1
11	804695,50	241111,49	0,1
12	804686,93	241093,00	0,1
13	804678,37	241074,50	0,1
14	804669,81	241055,99	0,1
15	804661,24	241037,50	0,1
16	804652,69	241019,00	0,1
17	804643,76	240999,71	0,1

18	804634,83	240980,43	0,1
19	804619,69	240947,72	0,1
20	804654,19	240900,23	0,1
21	804673,14	240863,52	0,1
22	804675,41	240859,12	0,1
23	804664,82	240829,95	0,1
24	804657,93	240830,83	0,1
25	804641,81	240794,88	0,1
26	804637,38	240770,69	0,1
27	804682,12	240750,30	0,1
28	804698,76	240787,90	0,1
29	804701,38	240804,17	0,1
1	804961,81	241377,80	0,1
Внутренний контур			
30	804826,85	241334,61	0,1
31	804809,85	241321,22	0,1
32	804823,59	241304,23	0,1
33	804823,88	241304,47	0,1
34	804866,35	241254,61	0,1
35	804882,59	241267,93	0,1
36	804839,67	241318,31	0,1
30	804826,85	241334,61	0,1
Режим РЗ участок 57			
1	810457,63	241686,11	0,1
2	810593,48	241754,90	0,1
3	810641,05	241768,21	0,1
4	810751,85	241753,14	0,1
5	810755,62	241762,42	0,1
6	810751,58	241769,99	0,1
7	810709,87	241805,09	0,1
8	810731,08	241837,17	0,1
9	810728,53	241857,16	0,1
10	810721,73	241887,58	0,1
11	810578,13	241900,73	0,1
12	810572,04	241963,45	0,1
13	810638,61	241995,36	0,1
14	810654,37	242008,86	0,1
15	810665,03	242028,65	0,1
16	810664,95	242033,00	0,1
17	810666,28	242033,70	0,1
18	810675,64	242054,46	0,1
19	810671,80	242076,81	0,1
20	810669,05	242081,92	0,1
21	810648,72	242060,93	0,1
22	810614,53	242026,00	0,1

23	810579,56	241990,13	0,1
24	810547,23	241957,26	0,1
25	810534,12	241919,92	0,1
26	810517,97	241873,81	0,1
27	810499,59	241820,88	0,1
28	810477,12	241756,54	0,1
29	810472,36	241758,09	0,1
30	810456,58	241713,08	0,1
1	810457,63	241686,11	0,1
Режим РЗ участок 58			
1	803904,94	240727,48	0,1
2	803854,91	240697,60	0,1
3	803803,16	240671,89	0,1
4	803752,11	240646,53	0,1
5	803700,72	240610,47	0,1
6	803705,31	240598,24	0,1
7	803657,50	240568,67	0,1
8	803626,04	240549,21	0,1
9	803624,86	240537,38	0,1
10	803623,02	240530,42	0,1
11	803653,12	240524,39	0,1
12	803689,19	240524,96	0,1
13	803757,04	240526,56	0,1
14	803782,03	240527,94	0,1
15	803814,05	240507,88	0,1
16	803840,78	240482,58	0,1
17	803849,38	240460,73	0,1
18	803866,72	240442,43	0,1
19	803879,71	240424,97	0,1
20	803957,18	240435,81	0,1
21	803967,74	240438,53	0,1
22	803986,18	240427,67	0,1
23	804026,21	240339,05	0,1
24	804068,69	240260,00	0,1
25	804090,83	240236,51	0,1
26	804130,28	240235,00	0,1
27	804171,05	240263,33	0,1
28	804155,41	240268,45	0,1
29	804167,29	240270,91	0,1
30	804204,57	240195,80	0,1
31	804241,99	240148,95	0,1
32	804243,08	240104,43	0,1
33	804253,87	240108,94	0,1
34	804276,92	240136,28	0,1
35	804271,45	240151,94	0,1

36	804267,38	240164,50	0,1
37	804271,87	240169,81	0,1
38	804269,92	240174,32	0,1
39	804255,48	240169,04	0,1
40	804244,12	240165,65	0,1
41	804239,06	240212,63	0,1
42	804238,33	240219,76	0,1
43	804230,12	240214,50	0,1
44	804224,02	240227,06	0,1
45	804221,52	240225,98	0,1
46	804220,03	240228,16	0,1
47	804219,80	240249,16	0,1
48	804219,73	240255,95	0,1
49	804215,68	240261,63	0,1
50	804191,15	240296,03	0,1
51	804179,13	240357,22	0,1
52	804176,21	240362,04	0,1
53	804188,35	240367,41	0,1
54	804180,86	240384,16	0,1
55	804189,41	240388,34	0,1
56	804166,23	240418,06	0,1
57	804164,02	240416,64	0,1
58	804141,51	240451,52	0,1
59	804116,40	240490,44	0,1
60	804106,89	240505,18	0,1
61	804090,40	240530,73	0,1
62	804090,75	240540,74	0,1
63	804097,30	240547,42	0,1
64	804105,65	240549,03	0,1
65	804130,08	240547,57	0,1
66	803966,20	240746,39	0,1
67	803956,57	240758,32	0,1
1	803904,94	240727,48	0,1
Режим РЗ участок 61			
1	804428,46	241093,13	0,1
2	804392,69	241095,47	0,1
3	804258,05	241013,85	0,1
4	804010,25	240851,73	0,1
5	803969,36	240816,21	0,1
6	804022,31	240756,72	0,1
7	804 079,47	240 807,70	0,1
8	804 098,15	240 807,71	0,1
9	804 103,84	240 808,35	0,1
10	804 119,41	240 798,28	0,1
11	804061,39	240721,79	0,1

12	804145,00	240638,84	0,1
13	804233,80	240549,93	0,1
14	804278,00	240525,13	0,1
15	804321,44	240472,49	0,1
16	804383,08	240370,44	0,1
17	804439,56	240398,20	0,1
18	804402,76	240414,97	0,1
19	804419,35	240451,37	0,1
20	804431,03	240477,05	0,1
21	804425,61	240479,56	0,1
22	804371,01	240504,44	0,1
23	804352,20	240512,61	0,1
24	804302,59	240547,03	0,1
25	804311,69	240577,49	0,1
26	804323,15	240616,31	0,1
27	804284,77	240633,90	0,1
28	804298,39	240663,63	0,1
29	804312,21	240693,94	0,1
30	804257,62	240718,84	0,1
31	804264,53	240734,00	0,1
32	804281,27	240771,23	0,1
33	804298,14	240782,84	0,1
34	804381,36	240845,59	0,1
35	804397,96	240881,98	0,1
36	804414,66	240918,34	0,1
37	804427,57	240920,19	0,1
38	804446,55	240961,45	0,1
39	804460,61	240991,37	0,1
40	804470,25	241028,92	0,1
41	804470,10	241082,70	0,1
42	804470,20	241088,77	0,1
43	804464,07	241090,61	0,1
1	804428,46	241093,13	0,1
Режим РЗ участок 66			
1	803947,74	240820,98	0,1
2	803990,72	240767,26	0,1
3	804087,34	240649,56	0,1
4	804151,13	240570,80	0,1
5	804280,53	240443,01	0,1
6	804289,38	240433,20	0,1
7	804299,41	240439,56	0,1
8	804289,21	240456,39	0,1
9	804251,01	240502,85	0,1
10	804136,25	240626,74	0,1
11	804051,78	240708,73	0,1

12	804011,25	240746,90	0,1
1	803947,74	240820,98	0,1
Режим РЗ участок 67			
1	804702,65	239664,67	0,1
2	804717,00	239685,22	0,1
3	804742,43	239721,87	0,1
4	804738,16	239732,04	0,1
5	804752,08	239735,77	0,1
6	804794,88	239777,19	0,1
7	804795,35	239778,06	0,1
8	804796,39	239781,24	0,1
9	804734,03	239754,42	0,1
10	804718,32	239754,66	0,1
11	804678,84	239748,43	0,1
12	804688,15	239720,12	0,1
1	804702,65	239664,67	0,1
Режим РЗ участок 68			
1	804931,69	238960,95	0,1
2	804870,75	238980,07	0,1
3	804852,42	238965,62	0,1
4	804851,53	238965,53	0,1
5	804843,23	238935,39	0,1
6	804826,33	238879,76	0,1
7	804855,25	238831,40	0,1
8	804905,86	238742,22	0,1
9	804914,24	238727,46	0,1
10	804910,61	238898,53	0,1
1	804931,69	238960,95	0,1
Режим РЗ участок 69			
1	804907,45	239112,41	5,0
2	804913,52	239110,43	5,0
3	804940,22	239097,27	5,0
4	804954,61	239089,97	5,0
5	804966,85	239083,15	5,0
6	804972,07	239079,57	5,0
7	805174,81	239527,26	5,0
8	805830,39	239534,35	5,0
9	805892,88	239554,32	5,0
10	805966,38	239556,71	5,0
11	806502,05	239932,23	5,0
12	806516,93	240011,38	5,0
13	806545,00	240058,73	5,0
14	806595,07	240097,97	5,0
15	806609,95	240125,03	5,0
16	806634,98	240139,23	5,0

17	806666,78	240186,59	5,0
18	806704,66	240194,71	5,0
19	806734,43	240187,94	5,0
20	806749,99	240191,32	5,0
21	806887,06	240271,60	5,0
22	806932,21	240266,08	5,0
23	806965,39	240284,50	5,0
24	807027,13	240347,16	5,0
25	807105,22	240396,01	5,0
26	807124,80	240465,11	5,0
27	807188,38	240517,64	5,0
28	807205,83	240542,68	5,0
29	807250,13	240529,86	5,0
30	807921,66	240341,18	5,0
31	808897,60	240145,97	5,0
32	808908,09	240148,22	5,0
33	808949,40	240169,36	5,0
34	808990,76	240190,53	5,0
35	809029,45	240161,94	5,0
36	809079,18	240125,20	5,0
37	809094,19	240133,94	5,0
38	809119,88	240148,90	5,0
39	809150,05	240166,47	5,0
40	809152,36	240197,64	5,0
41	809152,63	240201,33	5,0
42	809156,44	240252,92	5,0
43	809228,05	240251,55	5,0
44	809260,33	240250,93	5,0
45	809302,30	240250,13	5,0
46	809355,25	240249,13	5,0
47	809373,60	240248,78	5,0
48	809373,66	240229,17	5,0
49	809374,05	240149,95	5,0
50	809374,08	240149,31	5,0
51	809374,19	240147,30	5,0
52	809375,11	240129,93	5,0
53	809385,00	240116,38	5,0
54	809409,82	240104,21	5,0
55	809436,99	240090,89	5,0
56	809437,60	240090,44	5,0
57	809460,69	240073,48	5,0
58	809489,39	240052,41	5,0
59	809512,10	240027,77	5,0
60	809534,82	240003,13	5,0
61	809555,14	239989,71	5,0

62	809482,62	240089,15	5,0
63	809492,27	240249,28	5,0
64	809494,82	240291,11	5,0
65	809597,99	240282,44	5,0
66	809738,65	240297,44	5,0
67	809805,94	240310,81	5,0
68	809835,67	240322,60	5,0
69	809870,55	240331,15	5,0
70	809882,19	240352,25	5,0
71	809903,42	240343,20	5,0
72	809934,00	240322,29	5,0
73	809942,02	240248,83	5,0
74	809950,12	240267,76	5,0
75	810016,07	240328,42	5,0
76	810089,09	240404,41	5,0
77	810091,90	240412,56	5,0
78	810089,33	240417,88	5,0
79	810010,12	240337,99	5,0
80	810005,53	240336,10	5,0
81	810008,79	240347,37	5,0
82	810038,90	240381,20	5,0
83	810043,43	240406,09	5,0
84	810038,98	240407,58	5,0
85	810040,28	240413,86	5,0
86	810043,61	240423,73	5,0
87	810052,06	240432,45	5,0
88	810064,58	240435,90	5,0
89	810086,23	240444,23	5,0
90	810080,47	240456,18	5,0
91	810075,46	240477,63	5,0
92	810077,51	240495,75	5,0
93	810079,55	240513,76	5,0
94	810093,15	240528,10	5,0
95	810046,61	240543,78	5,0
96	810021,25	240558,51	5,0
97	809993,48	240561,63	5,0
98	809970,39	240528,09	5,0
99	809963,09	240520,59	5,0
100	809946,02	240503,06	5,0
101	809934,09	240475,16	5,0
102	809922,62	240448,35	5,0
103	809906,73	240438,10	5,0
104	809894,96	240451,30	5,0
105	809895,39	240479,53	5,0
106	809901,88	240491,96	5,0

107	809926,72	240539,56	5,0
108	809939,28	240563,63	5,0
109	809934,21	240566,12	5,0
110	809934,57	240566,80	5,0
111	809906,88	240580,18	5,0
112	809874,88	240595,66	5,0
113	809843,94	240597,95	5,0
114	809823,11	240604,83	5,0
115	809809,57	240614,29	5,0
116	809792,51	240628,06	5,0
117	809785,48	240634,00	5,0
118	809766,66	240675,29	5,0
119	809763,03	240681,81	5,0
120	809754,60	240696,97	5,0
121	809745,88	240712,63	5,0
122	809731,64	240727,32	5,0
123	809717,32	240753,60	5,0
124	809717,44	240761,55	5,0
125	809718,02	240799,81	5,0
126	809718,29	240817,91	5,0
127	809718,42	240826,47	5,0
128	809717,94	240842,42	5,0
129	809717,67	240851,18	5,0
130	809715,14	240853,23	5,0
131	809702,15	240863,75	5,0
132	809691,14	240867,11	5,0
133	809673,88	240872,38	5,0
134	809663,56	240874,66	5,0
135	809636,32	240880,67	5,0
136	809609,90	240886,51	5,0
137	809580,82	240892,92	5,0
138	809577,31	240895,13	5,0
139	809561,87	240904,80	5,0
140	809553,36	240917,11	5,0
141	809544,83	240929,43	5,0
142	809538,51	240939,62	5,0
143	809520,50	240968,68	5,0
144	809497,74	240982,28	5,0
145	809491,29	240987,56	5,0
146	809468,09	241006,58	5,0
147	809447,77	241026,50	5,0
148	809432,42	241041,56	5,0
149	809429,48	241045,71	5,0
150	809407,17	241077,12	5,0
151	809403,92	241095,34	5,0

152	809408,32	241120,68	5,0
153	809409,70	241128,66	5,0
154	809403,57	241149,30	5,0
155	809396,76	241154,88	5,0
156	809380,98	241167,80	5,0
157	809376,49	241170,75	5,0
158	809353,59	241185,77	5,0
159	809350,79	241187,61	5,0
160	809330,52	241196,35	5,0
161	809324,74	241198,84	5,0
162	809304,90	241204,85	5,0
161	809300,57	241206,16	5,0
164	809283,32	241214,65	5,0
165	809278,76	241216,90	5,0
166	809265,42	241232,80	5,0
167	809242,40	241260,25	5,0
168	809235,66	241273,12	5,0
169	809228,31	241287,16	5,0
170	809213,49	241315,45	5,0
171	809206,94	241338,88	5,0
172	809202,79	241353,77	5,0
173	809203,85	241387,60	5,0
174	809207,61	241398,80	5,0
175	809214,48	241419,25	5,0
176	809223,53	241444,06	5,0
177	809237,39	241482,05	5,0
178	809239,52	241487,89	5,0
179	809252,50	241514,73	5,0
180	809248,74	241525,23	5,0
181	809235,92	241541,12	5,0
182	809238,00	241548,93	5,0
183	809239,63	241554,31	5,0
184	809248,37	241583,03	5,0
185	809257,11	241611,75	5,0
186	809257,62	241613,42	5,0
187	809013,57	241692,60	5,0
188	808793,47	241724,22	5,0
189	808612,96	241772,12	5,0
190	808378,54	241942,57	5,0
191	808220,39	242128,52	5,0
192	808113,17	242326,49	5,0
193	808018,24	242468,40	5,0
194	807997,82	242488,37	5,0
195	807993,37	242486,02	5,0
196	807766,09	242240,65	5,0

197	807589,45	242532,66	5,0
198	807583,08	242543,19	5,0
199	807552,60	242516,60	5,0
200	807555,42	242510,57	5,0
201	807555,95	242508,16	5,0
202	807561,59	242495,84	5,0
203	807524,01	242482,20	5,0
204	807510,59	242478,71	5,0
205	807449,11	242467,45	5,0
206	807417,37	242467,53	5,0
207	807392,79	242471,38	5,0
208	807364,52	242481,67	5,0
209	807333,18	242499,53	5,0
210	807330,01	242502,34	5,0
211	807326,33	242500,01	5,0
212	807323,10	242508,46	5,0
213	807312,86	242517,53	5,0
214	807298,16	242523,55	5,0
215	807246,47	242520,37	5,0
216	807245,79	242503,81	5,0
217	807205,60	242504,74	5,0
218	807206,14	242517,87	5,0
219	807203,54	242517,72	5,0
220	807162,30	242507,09	5,0
221	807145,12	242494,51	5,0
222	806925,77	242036,28	5,0
223	806776,74	241898,05	5,0
224	806738,46	241944,25	5,0
225	807013,82	242505,60	5,0
226	806972,28	242544,26	5,0
227	806941,02	242583,78	5,0
228	806917,77	242608,80	5,0
229	806915,17	242614,75	5,0
230	806907,83	242631,57	5,0
231	806908,09	242675,34	5,0
232	806914,57	242719,76	5,0
233	806890,12	242766,57	5,0
234	806807,20	242912,98	5,0
235	806766,00	242965,31	5,0
236	806748,58	242962,29	5,0
237	805857,07	241694,77	5,0
238	805890,82	241718,52	5,0
239	805905,39	241728,78	5,0
240	805931,11	241746,88	5,0
241	805957,49	241765,44	5,0

242	805984,67	241784,57	5,0
243	806011,75	241803,63	5,0
244	806038,38	241822,37	5,0
245	806064,46	241840,72	5,0
246	806090,83	241859,28	5,0
247	806102,99	241867,83	5,0
248	806128,73	241885,96	5,0
249	806154,82	241904,32	5,0
250	806179,28	241921,53	5,0
251	806202,42	241937,82	5,0
252	806226,44	241954,72	5,0
253	806253,99	241974,12	5,0
254	806284,99	241995,93	5,0
255	806344,24	242037,63	5,0
256	806342,11	242009,35	5,0
257	806333,86	241978,81	5,0
258	806351,80	241963,15	5,0
259	806372,62	241953,05	5,0
260	806375,59	241939,20	5,0
261	806383,30	241903,35	5,0
262	806390,06	241871,89	5,0
263	806397,02	241839,52	5,0
264	806400,07	241825,33	5,0
265	806394,45	241807,08	5,0
266	806389,77	241791,90	5,0
267	806394,21	241780,91	5,0
268	806405,95	241751,79	5,0
269	806418,21	241721,38	5,0
270	806422,13	241711,67	5,0
271	806431,85	241690,47	5,0
272	806442,50	241667,24	5,0
273	806459,84	241629,43	5,0
274	806482,87	241579,21	5,0
275	806492,54	241558,13	5,0
276	806492,11	241529,89	5,0
277	806491,95	241518,96	5,0
278	806474,73	241495,69	5,0
279	806454,20	241467,93	5,0
280	806453,91	241467,54	5,0
281	806418,86	241448,39	5,0
282	806397,08	241436,49	5,0
283	806365,51	241423,36	5,0
284	806364,97	241423,14	5,0
285	806345,55	241404,28	5,0
286	806328,52	241382,50	5,0

287	806319,82	241374,06	5,0
288	806316,33	241370,67	5,0
289	806290,56	241355,11	5,0
290	806260,77	241354,49	5,0
291	806249,01	241349,34	5,0
292	806222,24	241336,99	5,0
293	806191,38	241336,38	5,0
294	806185,11	241343,93	5,0
295	806172,77	241371,77	5,0
296	806171,75	241373,72	5,0
297	806159,33	241397,51	5,0
298	806159,68	241420,91	5,0
299	806175,85	241435,56	5,0
300	806218,54	241445,56	5,0
301	806243,00	241445,19	5,0
302	806248,26	241436,41	5,0
303	806256,49	241422,64	5,0
304	806269,18	241418,20	5,0
305	806281,96	241419,07	5,0
306	806303,49	241436,84	5,0
307	806323,99	241455,67	5,0
308	806342,26	241468,16	5,0
309	806348,78	241477,65	5,0
310	806343,62	241488,36	5,0
311	806333,27	241506,61	5,0
312	806323,54	241516,35	5,0
313	806315,53	241518,33	5,0
314	806302,59	241521,52	5,0
315	806284,65	241512,08	5,0
316	806268,46	241510,71	5,0
317	806249,14	241517,47	5,0
318	806229,73	241517,76	5,0
319	806220,62	241508,93	5,0
320	806219,88	241508,20	5,0
321	806195,16	241477,82	5,0
322	806172,34	241465,23	5,0
323	806160,90	241458,91	5,0
324	806129,61	241451,60	5,0
325	806128,43	241451,31	5,0
326	806112,40	241461,26	5,0
327	806103,75	241471,30	5,0
328	806099,68	241476,02	5,0
329	806086,87	241508,02	5,0
330	806084,11	241513,40	5,0
331	806084,07	241513,48	5,0

332	806083,09	241515,39	5,0
333	806071,50	241537,94	5,0
334	806047,54	241538,82	5,0
335	806011,43	241540,16	5,0
336	805997,12	241540,68	5,0
337	805986,40	241539,31	5,0
338	805971,77	241537,46	5,0
339	805963,08	241536,35	5,0
340	805959,69	241526,69	5,0
341	805945,04	241520,43	5,0
342	805932,47	241516,71	5,0
343	805919,04	241512,73	5,0
344	805901,16	241506,53	5,0
345	805897,49	241504,56	5,0
346	805886,47	241498,66	5,0
347	805866,30	241486,58	5,0
348	805852,19	241478,13	5,0
349	805815,80	241456,46	5,0
350	805815,61	241443,80	5,0
351	805822,24	241429,30	5,0
352	805842,84	241384,30	5,0
353	805842,65	241371,64	5,0
354	805833,98	241356,29	5,0
355	805828,89	241352,95	5,0
356	805799,16	241333,43	5,0
357	805771,34	241315,17	5,0
358	805750,18	241301,28	5,0
359	805736,11	241301,49	5,0
360	805729,23	241311,44	5,0
361	805721,24	241341,10	5,0
362	805721,24	241341,11	5,0
363	805711,46	241345,48	5,0
364	805694,52	241341,51	5,0
365	805662,74	241332,35	5,0
366	805662,04	241332,15	5,0
367	805628,53	241311,40	5,0
368	805645,51	241275,09	5,0
369	805647,44	241270,98	5,0
370	805644,01	241259,10	5,0
371	805623,17	241243,13	5,0
372	805602,36	241229,88	5,0
373	805581,55	241216,64	5,0
374	805565,87	241212,26	5,0
375	805554,12	241219,21	5,0
376	805551,91	241220,26	5,0

377	805540,66	241225,63	5,0
378	805528,20	241222,99	5,0
379	805518,48	241214,67	5,0
380	805503,20	241201,50	5,0
381	805492,09	241190,39	5,0
382	805470,33	241168,63	5,0
383	805469,56	241168,08	5,0
384	805449,64	241153,86	5,0
385	805445,76	241151,09	5,0
386	805410,50	241124,56	5,0
387	805422,26	241110,14	5,0
388	805451,22	241074,63	5,0
389	805458,84	241061,89	5,0
390	805455,03	241048,11	5,0
391	805447,79	241039,80	5,0
392	805425,06	241013,68	5,0
393	805423,41	241012,18	5,0
394	805395,81	240987,06	5,0
395	805367,82	240961,60	5,0
396	805366,54	240960,44	5,0
397	805337,96	240936,97	5,0
398	805319,08	240921,47	5,0
399	805308,61	240913,48	5,0
400	805278,56	240890,55	5,0
401	805273,46	240886,67	5,0
402	805248,44	240871,94	5,0
403	805214,04	240851,69	5,0
404	805171,78	240824,68	5,0
405	805162,20	240817,71	5,0
406	805145,61	240817,18	5,0
407	805135,46	240825,23	5,0
408	805124,62	240839,61	5,0
409	805120,16	240857,85	5,0
410	805109,24	240881,72	5,0
411	805101,08	240901,59	5,0
412	805102,12	240918,16	5,0
413	805099,98	240933,98	5,0
414	805085,38	240970,97	5,0
415	805091,48	241010,52	5,0
416	805111,16	241017,84	5,0
417	805114,56	241027,57	5,0
418	805111,26	241055,55	5,0
419	805109,86	241076,58	5,0
420	805100,18	241083,25	5,0
421	805083,98	241090,02	5,0

422	805090,99	241122,53	5,0
423	805091,43	241151,87	5,0
424	805103,53	241161,49	5,0
425	805119,79	241157,98	5,0
426	805136,13	241161,00	5,0
427	805151,40	241170,59	5,0
428	805160,28	241176,18	5,0
429	805172,67	241194,18	5,0
430	805173,71	241200,44	5,0
431	805176,02	241214,35	5,0
432	805175,66	241216,21	5,0
433	805172,26	241233,60	5,0
434	805158,47	241257,05	5,0
435	805144,11	241264,12	5,0
436	805128,44	241260,10	5,0
437	805111,43	241260,36	5,0
438	805112,00	241298,66	5,0
439	805111,67	241311,19	5,0
440	805111,10	241332,72	5,0
441	805102,95	241356,98	5,0
442	805086,08	241367,16	5,0
443	805056,50	241380,38	5,0
444	805018,38	241392,30	5,0
445	804998,52	241392,60	5,0
446	804719,40	240786,91	5,0
447	804895,54	240695,85	5,0
448	804913,95	240702,73	5,0
449	804931,90	240731,94	5,0
450	804989,11	240867,02	5,0
451	805018,68	240905,72	5,0
452	805044,64	240898,81	5,0
453	805112,82	240650,87	5,0
454	805127,28	240640,00	5,0
455	805055,89	240494,84	5,0
456	804855,65	240586,09	5,0
457	804835,40	240542,66	5,0
458	804854,80	240533,64	5,0
459	804944,48	240491,99	5,0
460	804879,65	240350,18	5,0
461	804789,26	240389,34	5,0
462	804767,24	240341,68	5,0
463	804740,51	240286,07	5,0
464	804752,63	240290,78	5,0
465	804845,45	240332,63	5,0
466	804935,53	240373,64	5,0

467	805051,20	240425,85	5,0
468	805068,27	240427,11	5,0
469	805126,37	240470,90	5,0
470	805155,39	240433,72	5,0
471	805227,02	240439,35	5,0
472	805262,98	240434,48	5,0
473	805260,58	240412,75	5,0
474	805239,75	240418,03	5,0
475	805239,46	240415,44	5,0
476	805226,17	240417,60	5,0
477	805171,33	240413,30	5,0
478	805185,33	240395,37	5,0
479	805131,73	240343,07	5,0
480	805068,27	240405,45	5,0
481	805056,60	240404,59	5,0
482	804944,47	240353,98	5,0
483	804854,36	240312,96	5,0
484	804760,97	240270,85	5,0
485	804732,85	240259,91	5,0
486	804749,52	240214,75	5,0
487	804766,14	240170,21	5,0
488	804845,68	240169,01	5,0
489	804853,89	240161,49	5,0
490	804860,27	240154,92	5,0
491	804885,80	240190,78	5,0
492	804910,72	240197,00	5,0
493	804912,41	240182,28	5,0
494	804961,60	240194,55	5,0
495	804964,35	240170,84	5,0
496	804966,64	240151,10	5,0
497	804968,95	240131,37	5,0
498	804971,70	240107,70	5,0
499	804973,99	240088,00	5,0
500	804977,43	240058,44	5,0
501	804980,90	240028,62	5,0
502	804984,45	239997,95	5,0
503	804987,46	239972,05	5,0
504	804990,25	239948,19	5,0
505	804996,76	239935,31	5,0
506	805023,57	239944,49	5,0
507	805027,98	239950,08	5,0
508	805071,52	239980,20	5,0
509	805091,24	239963,55	5,0
510	805095,52	239931,58	5,0
511	805081,93	239925,18	5,0

512	805085,83	239894,28	5,0
513	805089,69	239863,76	5,0
514	805095,19	239857,14	5,0
515	805097,54	239820,21	5,0
516	805097,86	239779,30	5,0
517	805108,83	239780,35	5,0
518	805108,67	239801,25	5,0
519	805128,34	239802,36	5,0
520	805128,31	239768,59	5,0
521	805073,88	239728,37	5,0
522	805057,10	239720,17	5,0
523	805054,22	239712,92	5,0
524	805038,62	239667,87	5,0
525	804853,81	239538,59	5,0
526	804776,98	239484,74	5,0
527	804768,92	239519,39	5,0
528	804720,37	239652,40	5,0
529	804709,79	239637,31	5,0
530	804803,84	239277,51	5,0
531	804826,46	239207,68	5,0
532	804836,06	239180,79	5,0
533	804840,79	239170,14	5,0
534	804846,80	239160,01	5,0
535	804854,60	239148,81	5,0
536	804863,39	239138,96	5,0
537	804871,07	239131,76	5,0
538	804877,42	239126,31	5,0
539	804883,20	239122,10	5,0
540	804887,87	239119,44	5,0
541	804891,07	239118,08	5,0
542	804896,82	239115,89	5,0
1	804907,45	239112,41	5,0
Внутренний контур 1			
543	806969,84	241985,16	5,0
544	806922,20	241949,58	5,0
545	806831,83	241820,89	5,0
546	806873,42	241748,17	5,0
547	806878,61	241727,16	5,0
548	806840,72	241646,59	5,0
549	807317,49	241017,58	5,0
550	807352,90	241051,55	5,0
551	807306,99	241134,11	5,0
552	807304,73	241168,87	5,0
553	807306,34	241184,66	5,0
554	807319,79	241218,98	5,0

555	807349,74	241268,06	5,0
556	807373,67	241300,54	5,0
557	807402,51	241347,03	5,0
558	807418,78	241389,78	5,0
559	807432,99	241416,87	5,0
543	806969,84	241985,16	5,0
Внутренний контур 2			
560	804972,52	240206,96	5,0
561	804972,37	240206,94	5,0
562	804978,06	240158,00	5,0
563	805038,65	240162,07	5,0
564	805031,64	240175,25	5,0
565	805016,05	240186,02	5,0
566	804997,81	240201,44	5,0
567	804988,83	240204,02	5,0
560	804972,52	240206,96	5,0
Режим Р3 участок 70			
1	810413,76	243186,05	5,0
2	810406,70	243183,64	5,0
3	810383,57	243184,46	5,0
4	810378,48	243179,45	5,0
5	810374,20	243170,19	5,0
6	810359,88	243162,69	5,0
7	810343,28	243152,36	5,0
8	810327,37	243147,89	5,0
9	810315,63	243140,16	5,0
10	810292,60	243129,13	5,0
11	810276,82	243113,84	5,0
12	810240,51	243095,30	5,0
13	810217,19	243076,39	5,0
14	810200,15	243068,29	5,0
15	810179,74	243053,81	5,0
16	810149,23	243036,88	5,0
17	810136,90	243034,64	5,0
18	810110,55	243020,86	5,0
19	810097,80	243018,15	5,0
20	810089,39	243013,80	5,0
21	810074,63	243001,55	5,0
22	810049,97	242983,87	5,0
23	810013,92	242971,36	5,0
24	809980,55	242964,50	5,0
25	809933,45	242959,66	5,0
26	809913,83	242962,04	5,0
27	809887,14	242958,89	5,0
28	809856,01	242964,02	5,0

29	809832,68	242971,86	5,0
30	809804,29	242986,30	5,0
31	809781,67	243008,63	5,0
32	809734,54	243048,92	5,0
33	809733,56	243069,55	5,0
34	809724,30	243086,58	5,0
35	809669,36	243123,04	5,0
36	809660,60	243144,12	5,0
37	809624,87	243176,11	5,0
38	809584,28	243157,90	5,0
39	809415,78	243062,67	5,0
40	809464,40	242984,68	5,0
41	809283,32	242900,83	5,0
42	809153,43	242849,19	5,0
43	808765,80	243004,91	5,0
44	808721,37	243099,57	5,0
45	808035,86	243156,26	5,0
46	808080,72	243089,41	5,0
47	807952,46	242960,27	5,0
48	808033,02	242783,37	5,0
49	808078,87	242531,09	5,0
50	808044,20	242512,81	5,0
51	808055,62	242501,83	5,0
52	808156,16	242352,09	5,0
53	808262,60	242155,57	5,0
54	808413,86	241978,19	5,0
55	808636,95	241816,47	5,0
56	808802,50	241773,44	5,0
57	809023,64	241741,68	5,0
58	809271,10	241661,69	5,0
59	809273,12	241669,29	5,0
60	809276,59	241674,56	5,0
61	809282,49	241683,53	5,0
62	809293,92	241686,93	5,0
63	809293,49	241691,45	5,0
64	809292,90	241697,57	5,0
65	809300,35	241722,22	5,0
66	809311,89	241743,41	5,0
67	809323,89	241765,45	5,0
68	809335,88	241787,47	5,0
69	809349,71	241812,87	5,0
70	809363,39	241838,00	5,0
71	809373,73	241865,83	5,0
72	809383,68	241892,60	5,0
73	809393,61	241919,33	5,0

74	809403,53	241946,04	5,0
75	809413,76	241973,58	5,0
76	809415,33	241977,81	5,0
77	809422,29	241997,95	5,0
78	809431,37	242024,22	5,0
79	809440,15	242049,63	5,0
80	809448,37	242073,42	5,0
81	809449,99	242075,77	5,0
82	809463,88	242095,94	5,0
83	809485,87	242112,29	5,0
84	809492,67	242116,82	5,0
85	809527,61	242140,10	5,0
86	809548,48	242125,63	5,0
87	809567,78	242120,31	5,0
88	809586,00	242115,29	5,0
89	809570,39	242077,43	5,0
90	809560,21	242052,99	5,0
91	809550,25	242029,17	5,0
92	809539,82	242003,71	5,0
93	809530,63	241981,50	5,0
94	809524,14	241964,69	5,0
95	809565,03	241954,95	5,0
96	809582,79	241950,70	5,0
97	809607,33	241944,85	5,0
98	809629,75	241939,50	5,0
99	809652,18	241934,15	5,0
100	809657,83	241932,81	5,0
101	809674,55	241902,12	5,0
102	809683,16	241886,31	5,0
103	809697,58	241859,84	5,0
104	809715,89	241826,22	5,0
105	809734,21	241792,61	5,0
106	809742,81	241776,80	5,0
107	809756,69	241751,34	5,0
108	809770,42	241726,14	5,0
109	809784,13	241700,98	5,0
110	809797,84	241675,80	5,0
111	809806,46	241660,00	5,0
112	809819,46	241636,13	5,0
113	809833,47	241610,42	5,0
114	809847,47	241584,71	5,0
115	809861,49	241558,99	5,0
116	809870,09	241543,18	5,0
117	809882,35	241520,68	5,0
118	809895,55	241496,47	5,0

119	809908,74	241472,25	5,0
120	809921,93	241448,03	5,0
121	809986,00	241330,42	5,0
122	809992,81	241317,93	5,0
123	810009,81	241286,72	5,0
124	810014,51	241283,55	5,0
125	810149,99	241413,73	5,0
126	810191,07	241441,47	5,0
127	810235,19	241507,38	5,0
128	810306,30	241565,49	5,0
129	810280,58	241596,46	5,0
130	810446,83	241680,64	5,0
131	810445,50	241714,74	5,0
132	810461,91	241761,51	5,0
133	810409,15	241778,29	5,0
134	810390,14	241792,26	5,0
135	810387,76	241793,65	5,0
136	810400,34	241803,13	5,0
137	810464,09	241782,89	5,0
138	810479,75	241827,78	5,0
139	810498,15	241880,73	5,0
140	810514,30	241926,88	5,0
141	810528,97	241968,64	5,0
142	810564,56	242004,83	5,0
143	810599,51	242040,68	5,0
144	810633,68	242075,59	5,0
145	810658,31	242101,02	5,0
146	810642,35	242109,31	5,0
147	810621,56	242115,89	5,0
148	810604,97	242124,50	5,0
149	810599,76	242137,51	5,0
150	810540,52	242136,46	5,0
151	810502,27	242140,14	5,0
152	810405,48	242180,40	5,0
153	810370,71	242196,01	5,0
154	810304,42	242225,79	5,0
155	810228,45	242259,93	5,0
156	810004,10	242359,74	5,0
157	809982,47	242374,12	5,0
158	809971,84	242393,40	5,0
159	809962,56	242424,76	5,0
160	809937,91	242545,79	5,0
161	809933,41	242567,88	5,0
162	809915,84	242652,60	5,0
161	809900,69	242725,63	5,0

164	809883,09	242801,42	5,0
165	809861,16	242856,76	5,0
166	809843,36	242877,83	5,0
167	809825,32	242888,32	5,0
168	809874,06	242892,84	5,0
169	809882,14	242916,65	5,0
170	809895,39	242925,71	5,0
171	809919,41	242932,30	5,0
172	809963,27	242923,92	5,0
173	809995,93	242914,74	5,0
174	810007,51	242909,07	5,0
175	810020,59	242912,31	5,0
176	810018,69	242923,32	5,0
177	810022,37	242939,73	5,0
178	810030,50	242933,43	5,0
179	810042,78	242928,44	5,0
180	810051,10	242934,50	5,0
181	810065,68	242946,63	5,0
182	810080,65	242938,16	5,0
183	810086,36	242953,18	5,0
184	810088,60	242964,81	5,0
185	810098,99	242971,52	5,0
186	810105,07	242965,25	5,0
187	810118,09	242965,05	5,0
188	810117,57	242975,35	5,0
189	810113,92	242985,16	5,0
190	810116,04	242996,81	5,0
191	810129,66	243000,01	5,0
192	810129,67	243000,01	5,0
193	810131,68	243000,48	5,0
194	810145,40	243006,11	5,0
195	810153,36	243016,39	5,0
196	810172,90	243035,46	5,0
197	810239,97	243065,73	5,0
198	810255,19	243083,85	5,0
199	810266,86	243091,16	5,0
200	810283,64	243077,30	5,0
201	810299,24	243075,04	5,0
202	810313,57	243078,89	5,0
203	810333,67	243091,72	5,0
204	810367,43	243113,29	5,0
205	810379,03	243133,45	5,0
206	810379,99	243146,99	5,0
207	810390,60	243152,11	5,0
208	810404,21	243155,66	5,0

209	810415,47	243153,98	5,0
210	810420,25	243152,36	5,0
1	810413,76	243186,05	5,0
Режим РЗ участок 71			
1	808936,68	239242,53	2,5
2	808940,09	239250,34	2,5
3	808939,71	239254,14	2,5
4	808940,74	239291,06	2,5
5	808958,46	239283,02	2,5
6	808998,36	239329,71	2,5
7	808998,31	239393,84	2,5
8	809002,29	239397,10	2,5
9	809014,31	239400,87	2,5
10	809014,92	239407,24	2,5
11	809025,18	239514,88	2,5
12	809029,77	239563,06	2,5
13	808942,78	239562,89	2,5
14	808898,25	239562,79	2,5
15	808876,49	239576,14	2,5
16	808871,38	239579,27	2,5
17	808860,64	239594,66	2,5
18	808852,26	239606,66	2,5
19	808841,34	239623,37	2,5
20	808825,96	239646,87	2,5
21	808816,60	239676,10	2,5
22	808814,48	239682,71	2,5
23	808823,91	239707,84	2,5
24	808824,61	239709,71	2,5
25	808823,92	239729,54	2,5
26	808844,10	239742,30	2,5
27	808852,12	239752,56	2,5
28	808852,09	239777,44	2,5
29	808859,03	239786,78	2,5
30	808875,12	239790,92	2,5
31	808891,02	239787,89	2,5
32	808911,22	239770,92	2,5
33	808928,98	239750,63	2,5
34	808945,41	239727,89	2,5
35	808962,78	239693,73	2,5
36	808970,15	239679,24	2,5
37	808984,06	239663,62	2,5
38	809007,73	239667,15	2,5
39	809021,82	239675,54	2,5
40	809005,70	239701,91	2,5
41	808984,82	239736,05	2,5

42	808965,92	239766,95	2,5
43	808962,24	239772,97	2,5
44	808947,76	239797,33	2,5
45	808932,10	239823,66	2,5
46	808918,55	239846,45	2,5
47	808902,46	239873,50	2,5
48	808913,45	239885,19	2,5
49	808936,15	239921,70	2,5
50	808926,29	239984,71	2,5
51	808924,26	239993,44	2,5
52	808923,66	239996,05	2,5
53	808907,62	240064,94	2,5
54	808893,14	240127,14	2,5
55	808771,13	239611,31	2,5
1	808936,68	239242,53	2,5
Режим РЗ участок 72			
1	809463,68	239281,28	2,5
2	809522,89	239350,46	2,5
3	809504,80	239373,23	2,5
4	809487,42	239399,53	2,5
5	809464,22	239422,76	2,5
6	809448,74	239437,19	2,5
7	809441,76	239443,71	2,5
8	809419,63	239472,03	2,5
9	809402,30	239498,68	2,5
10	809379,56	239486,01	2,5
11	809330,91	239459,27	2,5
12	809313,57	239443,35	2,5
13	809317,57	239439,03	2,5
14	809338,04	239416,92	2,5
15	809358,52	239394,81	2,5
16	809379,00	239372,70	2,5
17	809399,47	239350,60	2,5
18	809419,94	239328,50	2,5
19	809436,31	239310,83	2,5
20	809443,15	239303,44	2,5
1	809463,68	239281,28	2,5
Режим РЗ участок 73			
1	813362,09	238150,29	0,1
2	813358,67	238155,02	0,1
3	813420,59	238205,92	0,1
4	813391,05	238246,82	0,1
5	813366,21	238824,13	0,1
6	813349,90	238842,91	0,1
7	813344,76	238866,28	0,1

8	813325,96	238876,07	0,1
9	813325,09	238897,01	0,1
10	813306,42	238906,93	0,1
11	813275,59	238898,03	0,1
12	813260,88	238913,22	0,1
13	813258,12	238935,76	0,1
14	813228,70	238950,48	0,1
15	813210,77	238979,00	0,1
16	813209,67	239003,04	0,1
17	813190,21	239018,29	0,1
18	813168,77	239058,00	0,1
19	813167,49	239126,04	0,1
20	813155,81	239146,09	0,1
21	813117,50	239177,17	0,1
22	813083,32	239286,82	0,1
23	813080,33	239415,51	0,1
24	813104,13	239510,80	0,1
25	813147,54	239556,74	0,1
26	813153,08	239614,42	0,1
27	813133,85	239852,24	0,1
28	813136,54	239933,05	0,1
29	813128,11	239987,48	0,1
30	813123,08	239987,16	0,1
31	813072,89	240109,38	0,1
32	813072,32	240160,11	0,1
33	813044,45	240169,87	0,1
34	813013,03	240209,05	0,1
35	812983,32	240273,56	0,1
36	812985,66	240322,42	0,1
37	812982,21	240325,52	0,1
38	812983,47	240337,94	0,1
39	812981,81	240354,95	0,1
40	812986,99	240350,29	0,1
41	812987,21	240354,93	0,1
42	812979,80	240393,75	0,1
43	812925,29	240494,68	0,1
44	812837,63	240614,65	0,1
45	812820,49	240671,03	0,1
46	812823,07	240702,76	0,1
47	812810,59	240716,71	0,1
48	812790,60	240724,43	0,1
49	812755,64	240721,78	0,1
50	812692,18	240724,85	0,1
51	812633,51	240763,86	0,1
52	812604,52	240806,65	0,1

53	812597,28	240958,19	0,1
54	812591,24	240942,46	0,1
55	812310,06	241099,85	0,1
56	812305,37	241094,40	0,1
57	812283,42	241068,83	0,1
58	812261,00	241042,75	0,1
59	812257,43	241038,58	0,1
60	812243,25	241022,08	0,1
61	812228,24	241004,60	0,1
62	812213,21	240987,11	0,1
63	812198,20	240969,64	0,1
64	812183,18	240952,16	0,1
65	812162,39	240927,96	0,1
66	812144,95	240907,65	0,1
67	812143,65	240906,14	0,1
68	812119,01	240877,45	0,1
69	812097,44	240852,34	0,1
70	812075,88	240827,24	0,1
71	812050,44	240797,63	0,1
72	812032,40	240844,24	0,1
73	812029,15	240852,64	0,1
74	812013,56	240892,91	0,1
75	811998,70	240931,31	0,1
76	811988,32	240958,14	0,1
77	812013,25	240976,58	0,1
78	812004,22	240996,64	0,1
79	812009,31	241007,87	0,1
80	812018,85	241028,90	0,1
81	812028,41	241049,94	0,1
82	812037,96	241070,98	0,1
83	812047,51	241092,02	0,1
84	812057,05	241113,05	0,1
85	812066,60	241134,09	0,1
86	812076,15	241155,13	0,1
87	812082,90	241170,01	0,1
88	812089,22	241183,94	0,1
89	811725,10	241145,43	0,1
90	811703,99	241143,19	0,1
91	811703,51	241141,44	0,1
92	811647,86	241134,69	0,1
93	811484,17	241113,83	0,1
94	811333,79	241099,33	0,1
95	811267,08	241090,92	0,1
96	811200,38	241082,51	0,1
97	811184,23	241079,80	0,1

98	811118,17	241064,35	0,1
99	811052,02	241048,88	0,1
100	811042,61	241046,08	0,1
101	810985,50	241021,74	0,1
102	810928,39	240997,39	0,1
103	810917,81	240992,30	0,1
104	810906,11	240983,86	0,1
105	810847,44	240935,09	0,1
106	810789,05	240886,57	0,1
107	810783,67	240880,84	0,1
108	810743,76	240828,80	0,1
109	810698,65	240769,34	0,1
110	810692,81	240759,19	0,1
111	810644,42	240658,55	0,1
112	810639,32	240645,94	0,1
113	810632,95	240646,17	0,1
114	810588,71	240500,94	0,1
115	810583,46	240483,72	0,1
116	810567,21	240430,36	0,1
117	810572,43	240430,15	0,1
118	810626,05	240428,13	0,1
119	810647,52	240427,33	0,1
120	810673,91	240426,33	0,1
121	810700,30	240425,34	0,1
122	810726,68	240424,35	0,1
123	810752,02	240423,39	0,1
124	810762,42	240398,99	0,1
125	810767,93	240386,08	0,1
126	810773,47	240375,22	0,1
127	810785,17	240352,32	0,1
128	810796,86	240329,43	0,1
129	810802,91	240317,59	0,1
130	810809,82	240310,16	0,1
131	810827,71	240290,90	0,1
132	810843,88	240273,50	0,1
133	810849,49	240267,46	0,1
134	810863,73	240258,24	0,1
135	810890,98	240240,60	0,1
136	810901,86	240221,44	0,1
137	810909,29	240208,37	0,1
138	810929,87	240172,11	0,1
139	810951,43	240134,15	0,1
140	810950,61	240128,34	0,1
141	810950,18	240125,29	0,1
142	810949,12	240117,71	0,1

143	810932,00	240074,72	0,1
144	810958,38	240034,87	0,1
145	810960,04	240032,36	0,1
146	810971,25	240015,42	0,1
147	810974,92	239985,51	0,1
148	810963,15	239969,81	0,1
149	810940,99	239940,28	0,1
150	810948,70	239927,39	0,1
151	810957,17	239913,23	0,1
152	810963,27	239903,04	0,1
153	810977,46	239879,33	0,1
154	810991,65	239855,62	0,1
155	811005,84	239831,90	0,1
156	811019,71	239808,73	0,1
157	811034,21	239784,51	0,1
158	811007,38	239747,15	0,1
159	811005,50	239744,53	0,1
160	810977,18	239705,06	0,1
161	810943,23	239759,91	0,1
162	810927,66	239785,06	0,1
161	810912,24	239809,98	0,1
164	810896,81	239834,90	0,1
165	810881,39	239859,81	0,1
166	810865,97	239884,71	0,1
167	810850,68	239909,41	0,1
168	810823,83	239930,53	0,1
169	810785,08	239961,01	0,1
170	810759,01	239981,50	0,1
171	810732,94	240002,00	0,1
172	810706,88	240022,50	0,1
173	810692,71	240018,99	0,1
174	810649,90	240008,38	0,1
175	810646,99	240007,66	0,1
176	810616,97	240000,22	0,1
177	810612,87	239999,20	0,1
178	810613,64	239997,69	0,1
179	810642,72	239940,74	0,1
180	810655,27	239924,48	0,1
181	810670,32	239904,98	0,1
182	810685,79	239884,95	0,1
183	810700,57	239865,81	0,1
184	810715,34	239846,66	0,1
185	810730,12	239827,51	0,1
186	810744,22	239809,26	0,1
187	810758,31	239790,99	0,1

188	810772,41	239772,73	0,1
189	810786,51	239754,48	0,1
190	810800,60	239736,21	0,1
191	810814,70	239717,96	0,1
192	810828,79	239699,70	0,1
193	810842,89	239681,43	0,1
194	810856,98	239663,18	0,1
195	810872,24	239661,27	0,1
196	810875,22	239660,90	0,1
197	810918,28	239655,49	0,1
198	810965,12	239649,62	0,1
199	811011,48	239643,80	0,1
200	811020,89	239642,62	0,1
201	811061,56	239607,13	0,1
202	811094,22	239578,61	0,1
203	811119,51	239556,54	0,1
204	811156,21	239524,52	0,1
205	811089,46	239504,74	0,1
206	811083,57	239503,00	0,1
207	811069,36	239501,75	0,1
208	811035,07	239498,70	0,1
209	811013,26	239496,77	0,1
210	810989,76	239494,68	0,1
211	810965,10	239492,51	0,1
212	810948,55	239491,04	0,1
213	810938,89	239489,24	0,1
214	810912,96	239484,43	0,1
215	810887,04	239479,62	0,1
216	810861,12	239474,82	0,1
217	810834,53	239469,89	0,1
218	810807,96	239464,96	0,1
219	810779,46	239459,67	0,1
220	810753,14	239454,79	0,1
221	810726,82	239449,90	0,1
222	810703,62	239445,60	0,1
223	810680,42	239441,30	0,1
224	810659,20	239437,36	0,1
225	810655,26	239436,64	0,1
226	810632,08	239432,33	0,1
227	810612,90	239428,78	0,1
228	810608,81	239428,39	0,1
229	810586,96	239426,34	0,1
230	810568,69	239424,61	0,1
231	810532,77	239421,24	0,1
232	810502,49	239418,38	0,1

233	810502,48	239418,37	0,1
234	810640,37	238970,11	0,1
235	810726,51	238697,36	0,1
236	810731,15	238699,44	0,1
237	810732,53	238700,06	0,1
238	810733,12	238709,14	0,1
239	810729,79	238719,84	0,1
240	810714,57	238772,05	0,1
241	810694,97	238839,37	0,1
242	810681,00	238887,22	0,1
243	810659,97	238959,49	0,1
244	810657,77	238967,02	0,1
245	810662,17	238966,24	0,1
246	810663,81	238960,61	0,1
247	810684,84	238888,34	0,1
248	810698,81	238840,49	0,1
249	810718,41	238773,17	0,1
250	810733,62	238721,00	0,1
251	810737,16	238709,62	0,1
252	810736,66	238701,91	0,1
253	810749,06	238707,48	0,1
254	810744,15	238726,09	0,1
255	810801,01	238746,03	0,1
256	810806,80	238724,53	0,1
257	810818,81	238728,84	0,1
258	810858,75	238713,70	0,1
259	810892,42	238700,94	0,1
260	810931,58	238686,10	0,1
261	810982,03	238666,98	0,1
262	810985,07	238665,83	0,1
263	810994,01	238624,48	0,1
264	811002,44	238585,49	0,1
265	811009,14	238554,53	0,1
266	811010,51	238548,18	0,1
267	811015,76	238523,91	0,1
268	811021,05	238499,43	0,1
269	811007,71	238495,31	0,1
270	810980,39	238492,11	0,1
271	810951,05	238488,67	0,1
272	810910,67	238471,93	0,1
273	810903,59	238469,00	0,1
274	810896,83	238467,43	0,1
275	810891,65	238462,65	0,1
276	810880,67	238474,80	0,1
277	810884,47	238478,91	0,1

278	810880,26	238483,35	0,1
279	810864,72	238499,74	0,1
280	810850,28	238514,96	0,1
281	810836,02	238530,00	0,1
282	810821,84	238544,95	0,1
283	810807,52	238560,05	0,1
284	810793,17	238575,18	0,1
285	810786,11	238582,62	0,1
286	810778,90	238590,05	0,1
287	810771,35	238597,83	0,1
288	810761,86	238633,80	0,1
289	810755,56	238642,32	0,1
290	810720,91	238634,39	0,1
291	810649,62	238626,03	0,1
292	810574,52	238596,23	0,1
293	810418,04	238531,31	0,1
294	810376,61	238514,64	0,1
295	810310,66	238488,46	0,1
296	810228,73	238457,60	0,1
297	810201,86	238450,74	0,1
298	810195,80	238449,69	0,1
299	810190,01	238449,93	0,1
300	810184,97	238451,07	0,1
301	810180,60	238454,03	0,1
302	810176,99	238457,06	0,1
303	810175,34	238459,00	0,1
304	810159,02	238453,12	0,1
305	810152,09	238450,43	0,1
306	810168,54	238424,93	0,1
307	810168,55	238424,93	0,1
308	810176,67	238412,32	0,1
309	810197,59	238380,45	0,1
310	810207,18	238304,78	0,1
311	810213,98	238306,78	0,1
312	810215,95	238302,67	0,1
313	810235,45	238256,64	0,1
314	810229,00	238253,90	0,1
315	810235,78	238237,91	0,1
316	810238,64	238174,88	0,1
317	810225,32	238171,80	0,1
318	810202,42	238181,90	0,1
319	810173,70	238218,91	0,1
320	810142,80	238216,11	0,1
321	810115,96	238211,30	0,1
322	810112,17	238208,98	0,1

323	810119,70	238193,19	0,1
324	810130,84	238179,86	0,1
325	810152,50	238169,37	0,1
326	810184,18	238143,48	0,1
327	810177,75	238130,12	0,1
328	810178,99	238114,38	0,1
329	810131,06	238104,40	0,1
330	810123,16	238102,75	0,1
331	810125,03	238096,54	0,1
332	810072,66	238085,62	0,1
333	810046,71	238095,62	0,1
334	810035,05	238151,69	0,1
335	810075,00	238181,59	0,1
336	810087,28	238185,99	0,1
337	810077,77	238213,67	0,1
338	810062,84	238304,74	0,1
339	810084,03	238372,04	0,1
340	810083,72	238389,26	0,1
341	810083,13	238421,69	0,1
342	810083,10	238423,62	0,1
343	810028,68	238402,48	0,1
344	810029,63	238406,20	0,1
345	809880,82	238353,15	0,1
346	809740,03	238303,50	0,1
347	809657,76	238288,93	0,1
348	809612,98	238287,91	0,1
349	809551,78	238294,50	0,1
350	809550,94	238291,97	0,1
351	809771,69	238196,27	0,1
352	809763,93	238182,83	0,1
353	809762,91	238182,99	0,1
354	809762,14	238179,74	0,1
355	809712,79	238104,79	0,1
356	809742,56	238075,80	0,1
357	809822,97	238031,31	0,1
358	809844,42	238055,85	0,1
359	810019,42	238004,33	0,1
360	810018,33	237970,42	0,1
361	810108,53	237958,42	0,1
362	810169,82	237896,53	0,1
363	810207,30	237897,52	0,1
364	810271,16	237877,05	0,1
365	810303,66	237854,59	0,1
366	810334,62	237844,53	0,1
367	810344,68	237820,52	0,1

368	810522,20	237772,66	0,1
369	810548,74	237748,15	0,1
370	810626,22	237732,77	0,1
371	810678,47	237728,41	0,1
372	810754,59	237705,25	0,1
373	810812,99	237690,95	0,1
374	810894,39	237681,80	0,1
375	811010,14	237628,62	0,1
376	811388,19	237548,17	0,1
377	811693,14	237502,69	0,1
378	812168,24	237514,66	0,1
379	812323,94	237524,63	0,1
380	812554,22	237652,14	0,1
381	812820,65	237796,11	0,1
382	812864,89	237797,45	0,1
383	813147,82	237981,63	0,1
1	813362,09	238150,29	0,1
Внутренний контур 1			
384	812353,99	240359,01	0,1
385	812353,44	240384,57	0,1
386	812352,91	240409,00	0,1
387	812352,39	240433,42	0,1
388	812351,86	240457,85	0,1
389	812351,34	240482,27	0,1
390	812350,82	240506,70	0,1
391	812350,29	240531,12	0,1
392	812349,77	240555,54	0,1
393	812349,24	240579,97	0,1
394	812348,72	240604,39	0,1
395	812348,20	240628,82	0,1
396	812347,67	240653,24	0,1
397	812347,15	240677,67	0,1
398	812346,62	240702,09	0,1
399	812346,10	240726,52	0,1
400	812345,58	240750,94	0,1
401	812312,86	240751,43	0,1
402	812302,81	240751,58	0,1
403	812256,70	240752,28	0,1
404	812246,38	240752,44	0,1
405	812241,82	240753,49	0,1
406	812231,76	240755,81	0,1
407	812194,44	240764,42	0,1
408	812195,15	240731,61	0,1
409	812195,61	240710,08	0,1
410	812196,07	240688,54	0,1

411	812196,53	240667,01	0,1
412	812196,99	240645,47	0,1
413	812197,46	240623,94	0,1
414	812197,92	240602,40	0,1
415	812198,38	240580,87	0,1
416	812198,84	240559,33	0,1
417	812199,30	240537,80	0,1
418	812199,76	240516,26	0,1
419	812200,23	240494,73	0,1
420	812200,69	240473,19	0,1
421	812201,15	240451,66	0,1
422	812201,61	240430,12	0,1
423	812202,07	240408,59	0,1
424	812202,53	240387,05	0,1
425	812203,24	240353,85	0,1
426	812240,28	240359,10	0,1
427	812244,38	240359,68	0,1
428	812250,29	240359,10	0,1
429	812280,83	240356,09	0,1
430	812283,61	240355,82	0,1
431	812311,29	240357,08	0,1
432	812321,27	240357,53	0,1
384	812353,99	240359,01	0,1
Внутренний контур 2			
433	812668,85	240140,37	0,1
434	812680,72	240159,94	0,1
435	812693,89	240181,65	0,1
436	812704,13	240198,53	0,1
437	812708,20	240203,87	0,1
438	812712,48	240209,48	0,1
439	812731,25	240234,11	0,1
440	812745,54	240248,76	0,1
441	812724,82	240262,08	0,1
442	812721,32	240264,33	0,1
443	812705,58	240294,76	0,1
444	812712,89	240312,64	0,1
445	812730,87	240330,87	0,1
446	812772,95	240331,04	0,1
447	812799,51	240321,73	0,1
448	812816,56	240331,18	0,1
449	812824,84	240343,55	0,1
450	812727,34	240405,22	0,1
451	812535,15	240440,57	0,1
452	812501,99	240446,67	0,1
453	812447,91	240456,62	0,1

454	812443,41	240421,45	0,1
455	812438,92	240386,36	0,1
456	812438,00	240379,18	0,1
457	812417,05	240374,15	0,1
458	812385,23	240366,51	0,1
459	812353,99	240359,01	0,1
460	812365,68	240312,76	0,1
461	812385,99	240314,59	0,1
462	812395,67	240323,00	0,1
463	812405,70	240331,71	0,1
464	812435,63	240339,42	0,1
465	812458,25	240353,46	0,1
466	812466,80	240376,89	0,1
467	812482,44	240396,12	0,1
468	812509,67	240414,59	0,1
469	812585,49	240406,72	0,1
470	812626,71	240393,81	0,1
471	812669,18	240386,39	0,1
472	812694,59	240379,80	0,1
473	812709,47	240365,07	0,1
474	812706,84	240341,46	0,1
475	812687,66	240334,12	0,1
476	812651,29	240347,64	0,1
477	812645,35	240351,48	0,1
478	812627,13	240363,26	0,1
479	812613,99	240368,64	0,1
480	812604,63	240341,89	0,1
481	812621,14	240327,90	0,1
482	812598,30	240295,22	0,1
483	812575,46	240262,54	0,1
484	812600,18	240232,85	0,1
485	812619,90	240209,16	0,1
486	812640,62	240184,27	0,1
487	812618,89	240168,20	0,1
488	812639,99	240151,31	0,1
433	812668,85	240140,37	0,1
Внутренний контур 3			
489	810487,62	238199,43	0,1
490	810432,24	238198,18	0,1
491	810428,93	238198,69	0,1
492	810426,64	238196,06	0,1
493	810426,47	238193,26	0,1
494	810425,64	238190,06	0,1
495	810425,61	238153,91	0,1
496	810425,56	238093,91	0,1

497	810425,86	238046,91	0,1
498	810477,19	238038,64	0,1
499	810545,66	238027,62	0,1
500	810599,22	238025,50	0,1
501	810613,11	238020,12	0,1
502	810684,02	238004,53	0,1
503	810667,41	238071,74	0,1
504	810658,42	238110,56	0,1
505	810642,92	238153,90	0,1
506	810641,58	238155,51	0,1
507	810629,83	238144,83	0,1
508	810614,13	238132,53	0,1
509	810606,98	238127,66	0,1
510	810580,53	238115,86	0,1
511	810568,11	238106,39	0,1
512	810518,34	238118,75	0,1
513	810507,10	238149,59	0,1
514	810502,21	238159,34	0,1
515	810500,13	238184,84	0,1
489	810487,62	238199,43	0,1
Внутренний контур 4			
516	811266,27	238012,11	0,1
517	811236,28	238011,35	0,1
518	811206,33	238010,59	0,1
519	811176,34	238009,83	0,1
520	811146,36	238009,08	0,1
521	811119,50	238005,11	0,1
522	811119,06	237951,17	0,1
523	811251,78	237954,23	0,1
524	811285,57	237954,25	0,1
525	811284,10	238009,44	0,1
516	811266,27	238012,11	0,1
Режим РЗ участок 74			
1	813439,81	238760,03	2,5
2	813452,43	238274,86	2,5
3	813477,04	238240,78	2,5
4	813506,95	238264,32	2,5
5	813574,37	238297,56	2,5
6	813622,02	238360,69	2,5
7	813702,04	238403,09	2,5
8	813813,69	238479,27	2,5
9	813865,34	238498,73	2,5
10	813956,96	238588,46	2,5
11	814011,76	238609,44	2,5
12	814032,19	238623,14	2,5

13	814036,62	238638,77	2,5
14	813906,52	238723,15	2,5
15	813910,70	238733,32	2,5
16	813893,66	238757,56	2,5
17	813900,54	238783,29	2,5
18	813896,65	238802,73	2,5
19	813879,61	238812,61	2,5
20	813855,69	238810,21	2,5
21	813821,61	238800,64	2,5
22	813806,37	238812,01	2,5
23	813807,68	238848,42	2,5
24	813820,77	238892,74	2,5
25	813809,70	238905,17	2,5
26	813794,93	238900,13	2,5
27	813788,54	238852,68	2,5
28	813748,25	238787,43	2,5
29	813707,26	238762,92	2,5
30	813634,87	238758,66	2,5
31	813565,65	238774,51	2,5
32	813521,45	238751,79	2,5
33	813468,59	238761,74	2,5
1	813439,81	238760,03	2,5
Режим РЗ участок 75			
1	812488,76	241217,63	0,1
2	812353,34	241259,42	0,1
3	812348,52	241253,74	0,1
4	812341,72	241259,50	0,1
5	812299,01	241262,72	0,1
6	812582,65	241081,70	0,1
7	812549,35	241123,30	0,1
8	812492,80	241211,80	0,1
1	812488,76	241217,63	0,1
Режим РЗ участок 78			
1	812477,37	241234,06	0,1
2	812470,45	241244,03	0,1
3	812465,60	241262,78	0,1
4	812466,23	241273,49	0,1
5	812398,61	241315,55	0,1
6	812398,13	241315,16	0,1
7	812392,22	241312,25	0,1
8	812386,67	241310,17	0,1
9	812379,90	241308,12	0,1
10	812357,27	241299,27	0,1
11	812352,56	241280,93	0,1
12	812363,62	241271,55	0,1

13	812359,29	241266,44	0,1
14	812390,04	241257,95	0,1
15	812426,62	241247,96	0,1
16	812462,59	241238,08	0,1
1	812477,37	241234,06	0,1
Режим РЗ участок 79			
1	812394,75	241317,95	0,1
2	812385,95	241323,41	0,1
3	812367,71	241340,70	0,1
4	812360,79	241312,97	0,1
5	812358,49	241304,04	0,1
6	812378,59	241311,90	0,1
7	812385,39	241313,96	0,1
8	812390,63	241315,92	0,1
1	812394,75	241317,95	0,1
Режим РЗ участок 80			
1	812305,37	241283,27	0,1
2	812336,75	241295,53	0,1
3	812353,90	241302,24	0,1
4	812356,91	241313,95	0,1
5	812364,48	241343,76	0,1
6	812348,42	241358,99	0,1
7	812286,28	241284,09	0,1
1	812305,37	241283,27	0,1
Режим РЗ участок 81			
1	812249,96	241287,35	0,1
2	812327,88	241381,07	0,1
3	812319,49	241391,90	0,1
4	812288,81	241392,36	0,1
5	812273,74	241395,42	0,1
6	812262,41	241405,03	0,1
7	812231,30	241410,24	0,1
8	812218,54	241428,06	0,1
9	812177,33	241429,58	0,1
10	812166,70	241439,73	0,1
11	812160,28	241445,86	0,1
12	812154,49	241451,37	0,1
13	812127,95	241427,96	0,1
14	812115,10	241382,60	0,1
15	812114,69	241364,75	0,1
16	812144,23	241343,61	0,1
17	812161,11	241364,38	0,1
18	812190,11	241339,55	0,1
19	812190,47	241335,76	0,1
20	812211,86	241318,31	0,1

21	812191,30	241291,84	0,1
1	812249,96	241287,35	0,1
Режим РЗ участок 82			
1	811449,07	241198,47	0,1
2	811759,64	241228,88	0,1
3	811760,79	241248,83	0,1
4	811724,20	241251,85	0,1
5	811689,08	241293,99	0,1
6	811665,73	241290,56	0,1
7	811641,91	241283,95	0,1
8	811608,99	241274,80	0,1
9	811567,92	241263,39	0,1
10	811562,13	241260,91	0,1
11	811513,56	241240,10	0,1
12	811511,00	241239,40	0,1
13	811475,58	241229,61	0,1
14	811462,58	241222,25	0,1
15	811445,65	241220,53	0,1
1	811449,07	241198,47	0,1
Режим РЗ участок 83			
1	811290,40	241772,27	0,1
2	811256,08	241747,37	0,1
3	811239,66	241765,96	0,1
4	811223,34	241759,44	0,1
5	811201,84	241747,49	0,1
6	811205,94	241709,34	0,1
7	811224,20	241656,58	0,1
8	811222,78	241614,61	0,1
9	811280,96	241579,52	0,1
10	811296,23	241586,68	0,1
11	811323,03	241585,89	0,1
12	811358,24	241600,13	0,1
13	811375,62	241592,49	0,1
14	811373,69	241567,25	0,1
15	811384,37	241554,26	0,1
16	811405,61	241545,00	0,1
17	811442,10	241540,95	0,1
18	811467,40	241517,62	0,1
19	811505,85	241488,67	0,1
20	811486,98	241397,98	0,1
21	811455,82	241381,03	0,1
22	811411,77	241368,72	0,1
23	811420,79	241296,17	0,1
24	811431,54	241279,85	0,1
25	811447,67	241275,57	0,1

26	811490,31	241311,58	0,1
27	811508,12	241343,93	0,1
28	811522,04	241398,27	0,1
29	811549,48	241398,60	0,1
30	811575,04	241398,92	0,1
31	811574,52	241393,77	0,1
32	811597,48	241391,66	0,1
33	811596,66	241378,74	0,1
34	811620,41	241376,37	0,1
35	811382,98	241661,21	0,1
36	811307,13	241752,19	0,1
1	811290,40	241772,27	0,1
Режим РЗ участок 84			
1	810809,06	243183,17	0,1
2	810775,24	243185,64	0,1
3	810756,05	243179,22	0,1
4	810742,08	243179,25	0,1
5	810721,46	243180,24	0,1
6	810709,77	243179,09	0,1
7	810663,25	243182,34	0,1
8	810645,45	243175,66	0,1
9	810626,49	243176,23	0,1
10	810600,48	243180,32	0,1
11	810581,38	243178,11	0,1
12	810653,75	242934,01	0,1
13	810871,16	242938,05	0,1
14	810863,35	242790,79	0,1
15	810967,57	242775,11	0,1
16	811038,49	242903,66	0,1
17	811056,28	242934,28	0,1
18	811069,86	242920,27	0,1
19	811086,51	242906,22	0,1
20	811138,08	242885,32	0,1
21	811156,63	242885,04	0,1
22	811179,90	242890,87	0,1
23	811190,46	242910,37	0,1
24	811211,96	242931,23	0,1
25	811240,20	242930,53	0,1
26	811188,09	242935,96	0,1
27	811176,37	242947,17	0,1
28	811118,44	242955,11	0,1
29	811082,64	242967,48	0,1
30	811064,37	243005,79	0,1
31	811042,34	243013,56	0,1
32	811023,03	243027,67	0,1

33	811001,13	243033,20	0,1
34	810976,41	243051,51	0,1
35	810969,77	243061,15	0,1
36	810952,76	243072,99	0,1
37	810942,53	243084,00	0,1
38	810934,03	243097,53	0,1
39	810919,75	243116,84	0,1
40	810916,30	243126,33	0,1
41	810900,42	243135,02	0,1
42	810885,48	243140,11	0,1
43	810877,87	243148,52	0,1
44	810873,43	243156,17	0,1
45	810866,35	243157,42	0,1
46	810850,00	243159,82	0,1
47	810844,61	243163,42	0,1
48	810837,23	243171,77	0,1
49	810822,93	243174,43	0,1
1	810809,06	243183,17	0,1
Режим РЗ участок 222			
1	812187,02	241292,16	0,1
2	812168,07	241307,27	0,1
3	812165,73	241309,12	0,1
4	812136,33	241333,47	0,1
5	812122,32	241316,42	0,1
6	812106,64	241325,59	0,1
7	812101,42	241311,33	0,1
8	812109,57	241307,49	0,1
9	812107,68	241298,12	0,1
10	812128,75	241296,54	0,1
11	812140,11	241310,81	0,1
12	812161,11	241294,11	0,1
1	812187,02	241292,16	0,1
Режим РЗ участок 223			
1	811947,02	241311,58	0,1
2	811943,21	241317,31	0,1
3	811941,04	241323,54	0,1
4	811989,00	241347,36	0,1
5	812008,39	241344,76	0,1
6	812011,17	241347,58	0,1
7	812017,83	241358,86	0,1
8	812029,05	241352,23	0,1
9	812022,40	241340,96	0,1
10	812023,41	241335,02	0,1
11	812014,08	241321,59	0,1
12	812011,56	241318,83	0,1

13	812014,29	241316,56	0,1
14	812011,71	241313,81	0,1
15	812009,01	241316,05	0,1
16	812006,82	241313,66	0,1
17	812002,42	241306,13	0,1
18	812084,31	241299,89	0,1
19	812091,01	241307,50	0,1
20	812061,40	241318,38	0,1
21	812051,39	241304,47	0,1
22	812033,48	241313,32	0,1
23	812051,50	241349,13	0,1
24	812069,37	241340,19	0,1
25	812068,25	241337,12	0,1
26	812093,85	241327,76	0,1
27	812096,11	241331,75	0,1
28	812111,87	241359,73	0,1
29	812104,22	241362,00	0,1
30	812076,24	241374,68	0,1
31	812091,07	241405,93	0,1
32	812113,56	241392,90	0,1
33	812122,99	241432,64	0,1
34	812113,37	241434,88	0,1
35	812108,98	241435,91	0,1
36	812104,46	241437,29	0,1
37	812103,19	241438,18	0,1
38	812097,39	241442,23	0,1
39	812097,52	241444,61	0,1
40	812098,43	241461,25	0,1
41	812093,99	241465,19	0,1
42	812085,19	241473,00	0,1
43	812083,62	241485,45	0,1
44	812045,22	241443,67	0,1
45	812044,13	241439,82	0,1
46	812074,07	241411,69	0,1
47	812068,09	241401,39	0,1
48	812056,08	241387,20	0,1
49	812050,54	241391,88	0,1
50	812045,99	241395,71	0,1
51	812041,28	241399,61	0,1
52	812043,61	241402,56	0,1
53	812038,45	241406,64	0,1
54	812032,88	241410,81	0,1
55	812022,54	241398,94	0,1
56	812017,36	241398,67	0,1
57	812006,88	241386,67	0,1

58	811986,70	241391,80	0,1
59	811981,78	241369,19	0,1
60	811936,25	241372,46	0,1
61	811934,69	241397,38	0,1
62	811930,66	241400,88	0,1
63	811917,83	241411,95	0,1
64	811883,78	241371,34	0,1
65	811863,85	241388,20	0,1
66	811900,88	241426,92	0,1
67	811909,85	241438,48	0,1
68	811926,77	241452,97	0,1
69	811943,37	241443,58	0,1
70	811978,55	241471,99	0,1
71	811966,59	241519,24	0,1
72	811956,13	241517,55	0,1
73	811931,53	241522,99	0,1
74	811901,78	241506,35	0,1
75	811895,31	241515,22	0,1
76	811884,75	241516,14	0,1
77	811860,62	241521,10	0,1
78	811828,21	241552,23	0,1
79	811813,17	241571,41	0,1
80	811794,03	241578,49	0,1
81	811784,04	241579,69	0,1
82	811763,40	241576,14	0,1
83	811725,87	241562,54	0,1
84	811675,45	241546,56	0,1
85	811643,19	241540,62	0,1
86	811605,99	241548,90	0,1
87	811568,78	241578,82	0,1
88	811531,92	241598,41	0,1
89	811638,15	241471,41	0,1
90	811761,58	241324,49	0,1
91	811948,27	241310,26	0,1
1	811947,02	241311,58	
Внутренний контур			
92	811726,95	241392,48	0,1
93	811780,58	241389,43	0,1
94	811771,34	241444,10	0,1
95	811711,37	241433,40	0,1
92	811726,95	241392,48	0,1
Режим Р4 участок 85			
1	806065,60	242167,16	0,1
2	806157,67	242343,64	0,1
3	806125,59	242360,35	0,1

4	806098,23	242374,61	0,1
5	806084,97	242381,51	0,1
6	806069,45	242389,60	0,1
7	806046,13	242401,74	0,1
8	806040,68	242404,59	0,1
9	806011,90	242419,58	0,1
10	806007,54	242421,84	0,1
11	805983,12	242434,57	0,1
12	805969,03	242441,91	0,1
13	805954,35	242449,56	0,1
14	805925,31	242464,68	0,1
15	805905,18	242419,36	0,1
16	805904,31	242417,39	0,1
17	805884,58	242372,98	0,1
18	805864,78	242328,41	0,1
19	805863,96	242326,55	0,1
20	805858,99	242315,37	0,1
21	805844,80	242281,69	0,1
22	805881,88	242262,46	0,1
23	805921,15	242242,09	0,1
24	805960,46	242221,70	0,1
25	805999,76	242201,31	0,1
26	806040,10	242180,38	0,1
1	806065,60	242167,16	0,1
Режим Р4 участок 86			
1	812154,87	241270,96	0,1
2	812168,56	241288,18	0,1
3	812161,11	241294,11	0,1
4	812140,11	241310,81	0,1
5	812128,75	241296,54	0,1
6	812126,41	241293,59	0,1
1	812154,87	241270,96	0,1
Режим Р4 участок 87			
1	812466,23	241273,49	0,1
2	812472,25	241375,67	0,1
3	812494,49	241455,92	0,1
4	812495,16	241492,00	0,1
5	812479,58	241515,47	0,1
6	812445,56	241551,39	0,1
7	812333,69	241665,71	0,1
8	812256,00	241765,87	0,1
9	812112,69	241950,64	0,1
10	812068,64	242015,14	0,1
11	812050,89	242041,14	0,1
12	811996,11	242121,36	0,1

13	811948,25	242217,17	0,1
14	811939,73	242255,41	0,1
15	811930,59	242251,30	0,1
16	811938,92	242220,76	0,1
17	811874,27	242196,76	0,1
18	811870,85	242204,49	0,1
19	811859,75	242199,90	0,1
20	811844,20	242209,47	0,1
21	811846,57	242237,62	0,1
22	811847,02	242240,60	0,1
23	811850,43	242255,23	0,1
24	811820,67	242335,91	0,1
25	811817,91	242370,30	0,1
26	811827,26	242375,35	0,1
27	811849,10	242394,50	0,1
28	811867,34	242399,35	0,1
29	811879,95	242409,75	0,1
30	811796,95	242514,96	0,1
31	811721,53	242465,30	0,1
32	811697,41	242453,08	0,1
33	811686,67	242480,06	0,1
34	811689,60	242497,79	0,1
35	811710,15	242548,27	0,1
36	811708,40	242562,46	0,1
37	811688,97	242575,24	0,1
38	811657,02	242586,56	0,1
39	811638,51	242591,85	0,1
40	811630,57	242612,81	0,1
41	811621,53	242618,99	0,1
42	811587,51	242616,38	0,1
43	811597,99	242592,66	0,1
44	811591,83	242580,81	0,1
45	811533,18	242553,30	0,1
46	811525,00	242479,98	0,1
47	811535,01	242434,37	0,1
48	811395,48	242397,71	0,1
49	811483,25	242103,64	0,1
50	811483,32	242103,50	0,1
51	811488,55	242093,56	0,1
52	811513,81	242101,98	0,1
53	811530,10	242097,95	0,1
54	811555,55	242035,96	0,1
55	811577,16	241967,73	0,1
56	811621,08	241880,31	0,1
57	811654,22	241826,99	0,1

58	811680,54	241788,87	0,1
59	811698,52	241763,45	0,1
60	811717,31	241759,40	0,1
61	811783,93	241764,24	0,1
62	811819,23	241733,89	0,1
63	811852,39	241693,65	0,1
64	811883,51	241649,47	0,1
65	811914,73	241585,74	0,1
66	811924,17	241572,80	0,1
67	811930,80	241557,49	0,1
68	811935,51	241546,50	0,1
69	811924,69	241539,63	0,1
70	811895,31	241515,22	0,1
71	811901,78	241506,35	0,1
72	811931,53	241522,99	0,1
73	811956,13	241517,55	0,1
74	811966,59	241519,24	0,1
75	811978,55	241471,99	0,1
76	811943,37	241443,58	0,1
77	811926,77	241452,97	0,1
78	811909,85	241438,48	0,1
79	811900,88	241426,92	0,1
80	811863,85	241388,20	0,1
81	811883,78	241371,34	0,1
82	811917,83	241411,95	0,1
83	811930,66	241400,88	0,1
84	811934,69	241397,38	0,1
85	811936,25	241372,46	0,1
86	811981,78	241369,19	0,1
87	811986,70	241391,80	0,1
88	812006,88	241386,67	0,1
89	812017,36	241398,67	0,1
90	812022,54	241398,94	0,1
91	812032,88	241410,81	0,1
92	812038,45	241406,64	0,1
93	812043,61	241402,56	0,1
94	812041,28	241399,61	0,1
95	812045,99	241395,71	0,1
96	812050,54	241391,88	0,1
97	812056,08	241387,20	0,1
98	812068,09	241401,39	0,1
99	812074,07	241411,69	0,1
100	812044,13	241439,82	0,1
101	812045,22	241443,67	0,1
102	812083,62	241485,45	0,1

103	812085,19	241473,00	0,1
104	812093,99	241465,19	0,1
105	812098,43	241461,25	0,1
106	812097,52	241444,61	0,1
107	812097,39	241442,23	0,1
108	812103,19	241438,18	0,1
109	812104,46	241437,29	0,1
110	812108,98	241435,91	0,1
111	812113,37	241434,88	0,1
112	812122,99	241432,64	0,1
113	812113,56	241392,90	0,1
114	812091,07	241405,93	0,1
115	812076,24	241374,68	0,1
116	812104,22	241362,00	0,1
117	812111,87	241359,73	0,1
118	812096,11	241331,75	0,1
119	812093,85	241327,76	0,1
120	812068,25	241337,12	0,1
121	812069,37	241340,19	0,1
122	812051,50	241349,13	0,1
123	812033,48	241313,32	0,1
124	812051,39	241304,47	0,1
125	812061,40	241318,38	0,1
126	812091,01	241307,50	0,1
127	812084,31	241299,89	0,1
128	812084,03	241299,57	0,1
129	812106,70	241293,23	0,1
130	812107,68	241298,12	0,1
131	812109,57	241307,49	0,1
132	812101,42	241311,33	0,1
133	812105,83	241323,37	0,1
134	812106,64	241325,59	0,1
135	812122,32	241316,42	0,1
136	812136,33	241333,47	0,1
137	812165,73	241309,12	0,1
138	812168,07	241307,27	0,1
139	812187,02	241292,16	0,1
140	812189,82	241289,93	0,1
141	812191,30	241291,84	0,1
142	812211,86	241318,31	0,1
143	812190,47	241335,76	0,1
144	812190,11	241339,55	0,1
145	812161,11	241364,38	0,1
146	812144,23	241343,61	0,1
147	812114,69	241364,75	0,1

148	812115,10	241382,60	0,1
149	812127,95	241427,96	0,1
150	812154,49	241451,37	0,1
151	812177,33	241429,58	0,1
152	812218,54	241428,06	0,1
153	812231,30	241410,24	0,1
154	812262,41	241405,03	0,1
155	812273,74	241395,42	0,1
156	812288,81	241392,36	0,1
157	812319,49	241391,90	0,1
158	812327,88	241381,07	0,1
159	812335,53	241371,21	0,1
160	812348,42	241358,99	0,1
161	812364,48	241343,76	0,1
162	812367,71	241340,70	0,1
163	812385,95	241323,41	0,1
164	812394,75	241317,95	0,1
165	812398,61	241315,55	0,1
1	812466,23	241273,49	0,1
Режим Р4 участок 88			
1	812017,83	241358,86	0,1
2	812011,17	241347,58	0,1
3	812008,39	241344,76	0,1
4	811989,00	241347,36	0,1
5	811941,04	241323,54	0,1
6	811943,21	241317,31	0,1
7	811947,02	241311,58	0,1
8	811948,27	241310,26	0,1
9	811962,89	241294,84	0,1
10	811991,02	241270,93	0,1
11	811993,55	241273,04	0,1
12	811997,66	241282,34	0,1
13	811998,80	241299,93	0,1
14	812002,42	241306,13	0,1
15	812006,82	241313,66	0,1
16	812009,01	241316,05	0,1
17	812011,71	241313,81	0,1
18	812014,29	241316,56	0,1
19	812011,56	241318,83	0,1
20	812014,08	241321,59	0,1
21	812023,41	241335,02	0,1
22	812022,40	241340,96	0,1
23	812029,05	241352,23	0,1
1	812017,83	241358,86	0,1
Режим Р4 участок 89			

1	811726,95	241392,48	0,1
2	811780,58	241389,43	0,1
3	811771,34	241444,10	0,1
4	811711,37	241433,40	0,1
1	811726,95	241392,48	0,1
Режим Р4 участок 90			
1	810665,03	242028,65	0,1
2	810654,37	242008,86	0,1
3	810638,61	241995,36	0,1
4	810572,04	241963,45	0,1
5	810578,13	241900,73	0,1
6	810721,73	241887,58	0,1
7	810728,53	241857,16	0,1
8	810731,08	241837,17	0,1
9	810709,87	241805,09	0,1
10	810751,58	241769,99	0,1
11	810755,62	241762,42	0,1
12	810751,85	241753,14	0,1
13	810641,05	241768,21	0,1
14	810593,48	241754,90	0,1
15	810457,63	241686,11	0,1
16	810446,83	241680,64	0,1
17	810280,58	241596,46	0,1
18	810306,30	241565,49	0,1
19	810235,19	241507,38	0,1
20	810191,07	241441,47	0,1
21	810149,99	241413,73	0,1
22	810014,51	241283,55	0,1
23	810033,15	241272,57	0,1
24	810078,14	241264,24	0,1
25	810094,43	241261,22	0,1
26	810118,67	241255,79	0,1
27	810148,23	241249,17	0,1
28	810169,17	241244,48	0,1
29	810173,30	241243,93	0,1
30	810196,57	241240,87	0,1
31	810213,87	241238,59	0,1
32	810217,16	241238,26	0,1
33	810262,74	241233,68	0,1
34	810273,30	241231,45	0,1
35	810308,70	241223,99	0,1
36	810352,00	241214,86	0,1
37	810409,30	241202,79	0,1
38	810436,86	241200,94	0,1
39	810451,81	241201,40	0,1

40	810468,45	241204,71	0,1
41	810467,50	241217,83	0,1
42	810470,28	241229,05	0,1
43	810467,34	241231,08	0,1
44	810468,93	241233,80	0,1
45	810470,12	241239,89	0,1
46	810474,05	241278,80	0,1
47	810487,72	241283,72	0,1
48	810490,25	241289,21	0,1
49	810497,90	241291,93	0,1
50	810504,26	241293,03	0,1
51	810506,16	241292,73	0,1
52	810510,96	241293,65	0,1
53	810514,22	241293,48	0,1
54	810522,87	241293,38	0,1
55	810525,83	241291,91	0,1
56	810545,51	241293,06	0,1
57	810556,38	241292,22	0,1
58	810558,65	241293,31	0,1
59	810561,28	241286,66	0,1
60	810561,28	241286,63	0,1
61	810573,20	241289,61	0,1
62	810579,23	241298,87	0,1
63	810581,94	241296,79	0,1
64	810580,92	241295,44	0,1
65	810577,91	241292,66	0,1
66	810574,35	241286,77	0,1
67	810565,91	241281,56	0,1
68	810563,62	241272,12	0,1
69	810566,57	241246,18	0,1
70	810570,12	241240,86	0,1
71	810578,37	241233,15	0,1
72	810584,83	241226,06	0,1
73	810585,61	241225,45	0,1
74	810601,83	241212,86	0,1
75	810618,24	241201,58	0,1
76	810617,92	241201,07	0,1
77	810624,49	241195,85	0,1
78	810635,30	241187,92	0,1
79	810630,50	241180,98	0,1
80	810629,00	241178,00	0,1
81	810626,39	241174,24	0,1
82	810616,88	241160,49	0,1
83	810614,43	241152,85	0,1
84	810605,07	241130,71	0,1

85	810601,39	241124,66	0,1
86	810600,76	241123,94	0,1
87	810577,21	241080,55	0,1
88	810577,60	241074,49	0,1
89	810586,17	241058,04	0,1
90	810628,39	241019,75	0,1
91	810658,84	240992,13	0,1
92	810660,25	240993,60	0,1
93	810664,39	240997,91	0,1
94	810649,18	241010,23	0,1
95	810703,49	241062,96	0,1
96	810730,03	241091,79	0,1
97	810760,19	241118,01	0,1
98	810802,37	241151,38	0,1
99	810838,57	241166,55	0,1
100	810879,46	241182,02	0,1
101	810917,66	241189,74	0,1
102	811009,72	241243,52	0,1
103	811048,87	241272,44	0,1
104	811145,26	241362,43	0,1
105	811195,12	241414,22	0,1
106	811212,94	241432,72	0,1
107	811251,80	241423,62	0,1
108	811268,94	241412,77	0,1
109	811270,67	241411,67	0,1
110	811286,17	241393,63	0,1
111	811301,18	241376,14	0,1
112	811316,19	241358,65	0,1
113	811326,85	241346,24	0,1
114	811330,62	241340,63	0,1
115	811343,60	241321,25	0,1
116	811345,50	241318,41	0,1
117	811358,75	241302,42	0,1
118	811374,47	241283,44	0,1
119	811390,45	241264,17	0,1
120	811406,25	241245,10	0,1
121	811406,83	241244,40	0,1
122	811423,53	241227,21	0,1
123	811445,65	241220,53	0,1
124	811462,58	241222,25	0,1
125	811475,58	241229,61	0,1
126	811511,00	241239,40	0,1
127	811513,56	241240,10	0,1
128	811562,13	241260,91	0,1
129	811567,92	241263,39	0,1

130	811608,99	241274,80	0,1
131	811641,91	241283,95	0,1
132	811665,73	241290,56	0,1
133	811689,08	241293,99	0,1
134	811706,63	241296,56	0,1
135	811697,23	241307,95	0,1
136	811690,01	241316,94	0,1
137	811648,09	241367,97	0,1
138	811640,62	241367,99	0,1
139	811627,97	241375,61	0,1
140	811620,41	241376,37	0,1
141	811596,66	241378,74	0,1
142	811597,48	241391,66	0,1
143	811574,52	241393,77	0,1
144	811575,04	241398,92	0,1
145	811549,48	241398,60	0,1
146	811522,04	241398,27	0,1
147	811508,12	241343,93	0,1
148	811490,31	241311,58	0,1
149	811447,67	241275,57	0,1
150	811431,54	241279,85	0,1
151	811420,79	241296,17	0,1
152	811411,77	241368,72	0,1
153	811430,53	241373,64	0,1
154	811455,82	241381,03	0,1
155	811486,98	241397,98	0,1
156	811505,85	241488,67	0,1
157	811467,40	241517,62	0,1
158	811442,10	241540,95	0,1
159	811405,61	241545,00	0,1
160	811384,37	241554,26	0,1
161	811373,69	241567,25	0,1
162	811375,62	241592,49	0,1
163	811358,24	241600,13	0,1
164	811323,03	241585,89	0,1
165	811296,23	241586,68	0,1
166	811280,96	241579,52	0,1
167	811222,78	241614,61	0,1
168	811224,20	241656,58	0,1
169	811205,94	241709,34	0,1
170	811201,84	241747,49	0,1
171	811223,34	241759,44	0,1
172	811239,66	241765,96	0,1
173	811256,08	241747,37	0,1
174	811290,40	241772,27	0,1

175	811296,25	241776,51	0,1
176	811275,19	241802,99	0,1
177	811271,55	241825,85	0,1
178	811239,76	241884,06	0,1
179	811220,57	241924,39	0,1
180	811192,14	241954,46	0,1
181	811153,18	241975,27	0,1
182	811147,78	241978,25	0,1
183	811083,25	241997,41	0,1
184	810983,59	242040,31	0,1
185	810772,97	242114,36	0,1
186	810730,81	242129,00	0,1
187	810695,08	242131,09	0,1
188	810654,07	242128,09	0,1
189	810645,06	242127,43	0,1
190	810604,97	242124,50	0,1
191	810621,56	242115,89	0,1
192	810642,35	242109,31	0,1
193	810658,31	242101,02	0,1
194	810658,93	242100,70	0,1
195	810669,05	242081,92	0,1
196	810671,80	242076,81	0,1
197	810675,64	242054,46	0,1
198	810666,28	242033,70	0,1
199	810664,95	242033,00	0,1
1	810665,03	242028,65	0,1
Режим Р4 участок 91			
1	810532,77	239421,24	0,1
2	810568,69	239424,61	0,1
3	810586,96	239426,34	0,1
4	810608,81	239428,39	0,1
5	810612,90	239428,78	0,1
6	810632,08	239432,33	0,1
7	810655,26	239436,64	0,1
8	810659,20	239437,36	0,1
9	810680,42	239441,30	0,1
10	810703,62	239445,60	0,1
11	810726,82	239449,90	0,1
12	810753,14	239454,79	0,1
13	810779,46	239459,67	0,1
14	810807,96	239464,96	0,1
15	810834,53	239469,89	0,1
16	810861,12	239474,82	0,1
17	810887,04	239479,62	0,1
18	810912,96	239484,43	0,1

19	810938,89	239489,24	0,1
20	810948,55	239491,04	0,1
21	810965,10	239492,51	0,1
22	810989,76	239494,68	0,1
23	811013,26	239496,77	0,1
24	811035,07	239498,70	0,1
25	811069,36	239501,75	0,1
26	811083,57	239503,00	0,1
27	811089,46	239504,74	0,1
28	811156,21	239524,52	0,1
29	811119,51	239556,54	0,1
30	811094,22	239578,61	0,1
31	811061,56	239607,13	0,1
32	811020,89	239642,62	0,1
33	811011,48	239643,80	0,1
34	810965,12	239649,62	0,1
35	810918,28	239655,49	0,1
36	810875,22	239660,90	0,1
37	810872,24	239661,27	0,1
38	810856,98	239663,18	0,1
39	810842,89	239681,43	0,1
40	810828,79	239699,70	0,1
41	810814,70	239717,96	0,1
42	810800,60	239736,21	0,1
43	810786,51	239754,48	0,1
44	810772,41	239772,73	0,1
45	810758,31	239790,99	0,1
46	810744,22	239809,26	0,1
47	810730,12	239827,51	0,1
48	810715,34	239846,66	0,1
49	810700,57	239865,81	0,1
50	810685,79	239884,95	0,1
51	810670,32	239904,98	0,1
52	810655,27	239924,48	0,1
53	810642,72	239940,74	0,1
54	810613,64	239997,69	0,1
55	810612,87	239999,20	0,1
56	810616,97	240000,22	0,1
57	810646,99	240007,66	0,1
58	810649,90	240008,38	0,1
59	810692,71	240018,99	0,1
60	810706,88	240022,50	0,1
61	810732,94	240002,00	0,1
62	810759,01	239981,50	0,1
63	810785,08	239961,01	0,1

64	810823,83	239930,53	0,1
65	810850,68	239909,41	0,1
66	810865,97	239884,71	0,1
67	810881,39	239859,81	0,1
68	810896,81	239834,90	0,1
69	810912,24	239809,98	0,1
70	810927,66	239785,06	0,1
71	810943,23	239759,91	0,1
72	810977,18	239705,06	0,1
73	811005,50	239744,53	0,1
74	811007,38	239747,15	0,1
75	811034,21	239784,51	0,1
76	811019,71	239808,73	0,1
77	811005,84	239831,90	0,1
78	810991,65	239855,62	0,1
79	810977,46	239879,33	0,1
80	810963,27	239903,04	0,1
81	810957,17	239913,23	0,1
82	810948,70	239927,39	0,1
83	810940,99	239940,28	0,1
84	810963,15	239969,81	0,1
85	810974,92	239985,51	0,1
86	810971,25	240015,42	0,1
87	810960,04	240032,36	0,1
88	810958,38	240034,87	0,1
89	810932,00	240074,72	0,1
90	810949,12	240117,71	0,1
91	810950,18	240125,29	0,1
92	810950,61	240128,34	0,1
93	810951,43	240134,15	0,1
94	810929,87	240172,11	0,1
95	810909,29	240208,37	0,1
96	810901,86	240221,44	0,1
97	810890,98	240240,60	0,1
98	810863,73	240258,24	0,1
99	810849,49	240267,46	0,1
100	810843,88	240273,50	0,1
101	810827,71	240290,90	0,1
102	810809,82	240310,16	0,1
103	810802,91	240317,59	0,1
104	810796,86	240329,43	0,1
105	810785,17	240352,32	0,1
106	810773,47	240375,22	0,1
107	810767,93	240386,08	0,1
108	810762,42	240398,99	0,1

109	810752,02	240423,39	0,1
110	810726,68	240424,35	0,1
111	810700,30	240425,34	0,1
112	810673,91	240426,33	0,1
113	810647,52	240427,33	0,1
114	810626,05	240428,13	0,1
115	810616,52	240396,28	0,1
116	810609,47	240372,73	0,1
117	810600,16	240341,59	0,1
118	810590,31	240308,68	0,1
119	810583,97	240287,48	0,1
120	810574,08	240254,45	0,1
121	810566,21	240228,14	0,1
122	810559,08	240204,32	0,1
123	810553,90	240186,98	0,1
124	810545,96	240160,44	0,1
125	810521,16	240140,33	0,1
126	810508,41	240097,75	0,1
127	810501,77	240075,54	0,1
128	810495,12	240053,33	0,1
129	810488,48	240031,12	0,1
130	810481,84	240008,91	0,1
131	810475,19	239986,70	0,1
132	810467,67	239961,56	0,1
133	810467,67	239961,55	0,1
134	810462,63	239943,35	0,1
135	810455,91	239919,15	0,1
136	810451,05	239901,61	0,1
137	810446,42	239884,86	0,1
138	810440,32	239862,90	0,1
139	810437,09	239851,22	0,1
140	810437,36	239835,54	0,1
141	810437,75	239813,43	0,1
142	810438,14	239791,33	0,1
143	810438,52	239769,22	0,1
144	810438,91	239747,11	0,1
145	810439,20	239730,85	0,1
146	810442,75	239719,07	0,1
147	810450,49	239693,46	0,1
148	810458,24	239667,84	0,1
149	810465,03	239645,35	0,1
150	810470,26	239628,04	0,1
151	810477,71	239603,39	0,1
152	810484,72	239580,21	0,1
153	810491,72	239557,03	0,1

154	810498,73	239533,84	0,1
155	810505,74	239510,66	0,1
156	810512,74	239487,47	0,1
157	810519,75	239464,29	0,1
158	810526,75	239441,11	0,1
1	810532,77	239421,24	0,1
Режим Р4 участок 116			
1	810081,21	238448,40	0,1
2	810084,76	238454,73	0,1
3	809968,98	238586,53	0,1
4	809922,87	238603,90	0,1
5	809916,33	238615,64	0,1
6	809897,13	238627,15	0,1
7	809854,50	238679,21	0,1
8	809819,05	238722,88	0,1
9	809748,26	238793,99	0,1
10	809652,26	238865,40	0,1
11	809649,05	238865,18	0,1
12	809611,97	238905,58	0,1
13	809577,40	238943,27	0,1
14	809541,37	238982,53	0,1
15	809496,56	239031,36	0,1
16	809465,16	239065,58	0,1
17	809503,87	239109,36	0,1
18	809537,33	239155,87	0,1
19	809567,52	239204,08	0,1
20	809589,83	239247,41	0,1
21	809619,34	239277,60	0,1
22	809632,57	239297,18	0,1
23	809644,79	239315,34	0,1
24	809668,45	239332,97	0,1
25	809685,78	239345,57	0,1
26	809716,45	239367,88	0,1
27	809749,01	239391,57	0,1
28	809767,05	239404,69	0,1
29	809783,06	239415,08	0,1
30	809814,68	239435,60	0,1
31	809837,30	239450,27	0,1
32	809841,87	239452,87	0,1
33	809879,05	239473,97	0,1
34	809890,15	239478,07	0,1
35	809913,81	239486,80	0,1
36	809924,88	239488,86	0,1
37	809954,11	239494,31	0,1
38	809971,83	239495,51	0,1

39	810002,81	239497,58	0,1
40	810016,18	239499,27	0,1
41	810026,58	239501,71	0,1
42	810052,20	239507,75	0,1
43	810073,43	239512,74	0,1
44	810093,82	239517,53	0,1
45	810101,62	239519,37	0,1
46	810101,63	239519,37	0,1
47	810175,35	239542,98	0,1
48	810215,66	239548,02	0,1
49	810253,66	239529,99	0,1
50	810262,75	239460,59	0,1
51	810281,41	239393,13	0,1
52	810309,28	239328,93	0,1
53	810346,46	239263,06	0,1
54	810315,53	239250,77	0,1
55	810346,79	239221,88	0,1
56	810370,85	239199,63	0,1
57	810372,32	239198,26	0,1
58	810396,42	239175,99	0,1
59	810419,79	239154,39	0,1
60	810443,76	239131,94	0,1
61	810447,45	239132,99	0,1
62	810460,25	239136,62	0,1
63	810469,26	239153,98	0,1
64	810477,94	239151,71	0,1
65	810527,24	239138,83	0,1
66	810543,05	239134,70	0,1
67	810556,49	239093,59	0,1
68	810562,10	239076,42	0,1
69	810575,75	239034,65	0,1
70	810589,14	238993,71	0,1
71	810589,83	238991,60	0,1
72	810603,98	238948,33	0,1
73	810614,98	238914,69	0,1
74	810619,65	238900,38	0,1
75	810633,86	238856,94	0,1
76	810652,48	238865,06	0,1
77	810639,88	238861,02	0,1
78	810452,35	239455,54	0,1
79	810451,28	239461,28	0,1
80	810410,34	239588,78	0,1
81	810415,22	239592,58	0,1
82	810412,01	239604,97	0,1
83	810404,72	239623,65	0,1

84	810397,62	239647,47	0,1
85	810384,25	239687,36	0,1
86	810370,06	239757,78	0,1
87	810370,09	239817,48	0,1
88	810385,02	239922,44	0,1
89	810467,32	240197,50	0,1
90	810476,81	240199,02	0,1
91	810477,14	240199,10	0,1
92	810483,73	240200,21	0,1
93	810553,55	240443,80	0,1
94	810632,02	240678,62	0,1
95	810624,26	240678,95	0,1
96	810621,17	240679,07	0,1
97	810572,97	240681,09	0,1
98	810572,92	240681,09	0,1
99	810535,15	240682,67	0,1
100	810502,98	240684,02	0,1
101	810470,81	240685,36	0,1
102	810438,27	240686,72	0,1
103	810406,11	240688,06	0,1
104	810378,03	240689,24	0,1
105	810355,86	240690,16	0,1
106	810327,19	240691,36	0,1
107	810323,04	240665,58	0,1
108	810319,92	240646,73	0,1
109	810317,78	240633,85	0,1
110	810310,00	240604,03	0,1
111	810300,64	240568,15	0,1
112	810298,76	240560,94	0,1
113	810290,23	240528,22	0,1
114	810289,26	240524,52	0,1
115	810286,61	240514,41	0,1
116	810281,79	240496,01	0,1
117	810267,45	240458,59	0,1
118	810262,69	240460,26	0,1
119	810262,74	240461,76	0,1
120	810264,33	240497,86	0,1
121	810269,17	240528,18	0,1
122	810271,93	240545,47	0,1
123	810277,14	240572,13	0,1
124	810290,32	240639,58	0,1
125	810301,29	240693,94	0,1
126	810295,14	240694,76	0,1
127	810279,38	240696,57	0,1
128	810251,62	240699,79	0,1

129	810250,28	240699,94	0,1
130	810235,37	240701,67	0,1
131	810232,32	240702,02	0,1
132	810205,53	240705,12	0,1
133	810190,14	240706,90	0,1
134	810174,80	240708,67	0,1
135	810141,89	240712,48	0,1
136	810106,98	240716,51	0,1
137	810070,18	240720,77	0,1
138	810030,71	240725,33	0,1
139	809988,04	240730,26	0,1
140	809952,14	240734,41	0,1
141	809918,13	240738,35	0,1
142	809885,50	240742,12	0,1
143	809854,28	240745,73	0,1
144	809823,55	240749,28	0,1
145	809790,54	240753,10	0,1
146	809757,48	240756,92	0,1
147	809751,25	240757,64	0,1
148	809717,44	240761,55	0,1
149	809717,32	240753,60	0,1
150	809731,64	240727,32	0,1
151	809745,88	240712,63	0,1
152	809754,60	240696,97	0,1
153	809763,03	240681,81	0,1
154	809766,66	240675,29	0,1
155	809785,48	240634,00	0,1
156	809792,51	240628,06	0,1
157	809809,57	240614,29	0,1
158	809823,11	240604,83	0,1
159	809843,94	240597,95	0,1
160	809874,88	240595,66	0,1
161	809906,88	240580,18	0,1
162	809934,57	240566,80	0,1
163	809934,21	240566,12	0,1
164	809939,28	240563,63	0,1
165	809926,72	240539,56	0,1
166	809901,88	240491,96	0,1
167	809895,39	240479,53	0,1
168	809894,96	240451,30	0,1
169	809906,73	240438,10	0,1
170	809922,62	240448,35	0,1
171	809934,09	240475,16	0,1
172	809946,02	240503,06	0,1
173	809963,09	240520,59	0,1

174	809970,39	240528,09	0,1
175	809993,48	240561,63	0,1
176	810021,25	240558,51	0,1
177	810046,61	240543,78	0,1
178	810093,15	240528,10	0,1
179	810079,55	240513,76	0,1
180	810077,51	240495,75	0,1
181	810075,46	240477,63	0,1
182	810080,47	240456,18	0,1
183	810086,23	240444,23	0,1
184	810064,58	240435,90	0,1
185	810052,06	240432,45	0,1
186	810043,61	240423,73	0,1
187	810040,28	240413,86	0,1
188	810038,98	240407,58	0,1
189	810043,43	240406,09	0,1
190	810038,90	240381,20	0,1
191	810008,79	240347,37	0,1
192	810005,53	240336,10	0,1
193	810010,12	240337,99	0,1
194	810089,33	240417,88	0,1
195	810091,90	240412,56	0,1
196	810089,09	240404,41	0,1
197	810103,08	240395,64	0,1
198	810105,42	240390,58	0,1
199	810124,38	240371,65	0,1
200	810146,46	240349,62	0,1
201	810167,91	240328,22	0,1
202	810172,36	240321,62	0,1
203	810179,43	240311,15	0,1
204	810190,21	240290,52	0,1
205	810205,58	240261,09	0,1
206	810220,84	240231,88	0,1
207	810241,08	240182,98	0,1
208	810251,47	240163,87	0,1
209	810253,60	240160,23	0,1
210	810269,38	240133,26	0,1
211	810284,83	240106,85	0,1
212	810197,06	240073,91	0,1
213	810193,53	240073,67	0,1
214	810113,06	240041,87	0,1
215	810100,52	239991,04	0,1
216	810118,42	239941,71	0,1
217	810096,77	239948,19	0,1
218	810086,43	239981,60	0,1

219	810097,11	240008,38	0,1
220	810081,96	240025,81	0,1
221	810056,07	240012,44	0,1
222	809992,35	239950,91	0,1
223	809896,55	239934,28	0,1
224	809858,39	239905,94	0,1
225	809992,55	239851,74	0,1
226	809977,76	239802,60	0,1
227	809809,06	239864,81	0,1
228	809783,13	239864,65	0,1
229	809714,14	239906,61	0,1
230	809640,74	239933,12	0,1
231	809601,36	239959,10	0,1
232	809601,36	239959,19	0,1
233	809555,14	239989,71	0,1
234	809534,82	240003,13	0,1
235	809512,10	240027,77	0,1
236	809489,39	240052,41	0,1
237	809460,69	240073,48	0,1
238	809437,60	240090,44	0,1
239	809436,99	240090,89	0,1
240	809409,82	240104,21	0,1
241	809385,00	240116,38	0,1
242	809375,11	240129,93	0,1
243	809374,19	240147,30	0,1
244	809374,08	240149,31	0,1
245	809374,05	240149,95	0,1
246	809373,66	240229,17	0,1
247	809373,60	240248,78	0,1
248	809355,25	240249,13	0,1
249	809302,30	240250,13	0,1
250	809260,33	240250,93	0,1
251	809228,05	240251,55	0,1
252	809156,44	240252,92	0,1
253	809152,63	240201,33	0,1
254	809152,36	240197,64	0,1
255	809150,05	240166,47	0,1
256	809119,88	240148,90	0,1
257	809094,19	240133,94	0,1
258	809079,18	240125,20	0,1
259	809029,45	240161,94	0,1
260	808990,76	240190,53	0,1
261	808949,40	240169,36	0,1
262	808908,09	240148,22	0,1
263	808897,60	240145,97	0,1

264	808893,14	240127,14	0,1
265	808907,62	240064,94	0,1
266	808923,66	239996,05	0,1
267	808924,26	239993,44	0,1
268	808926,29	239984,71	0,1
269	808936,15	239921,70	0,1
270	808913,45	239885,19	0,1
271	808902,46	239873,50	0,1
272	808918,55	239846,45	0,1
273	808932,10	239823,66	0,1
274	808947,76	239797,33	0,1
275	808962,24	239772,97	0,1
276	808965,92	239766,95	0,1
277	808984,82	239736,05	0,1
278	809005,70	239701,91	0,1
279	809021,82	239675,54	0,1
280	809030,97	239674,07	0,1
281	809088,27	239722,12	0,1
282	809105,40	239701,87	0,1
283	809122,55	239681,62	0,1
284	809141,17	239659,61	0,1
285	809147,45	239652,19	0,1
286	809164,18	239666,16	0,1
287	809171,71	239663,37	0,1
288	809178,18	239653,02	0,1
289	809182,51	239646,36	0,1
290	809188,82	239637,60	0,1
291	809199,03	239623,31	0,1
292	809209,74	239608,34	0,1
293	809210,97	239606,54	0,1
294	809216,60	239598,50	0,1
295	809229,09	239580,68	0,1
296	809234,06	239573,57	0,1
297	809249,25	239551,89	0,1
298	809254,92	239542,22	0,1
299	809265,41	239524,34	0,1
300	809270,22	239516,13	0,1
301	809285,52	239490,04	0,1
302	809287,07	239487,40	0,1
303	809305,02	239467,21	0,1
304	809315,78	239455,12	0,1
305	809330,91	239459,27	0,1
306	809379,56	239486,01	0,1
307	809402,30	239498,68	0,1
308	809419,63	239472,03	0,1

309	809441,76	239443,71	0,1
310	809464,22	239422,76	0,1
311	809487,42	239399,53	0,1
312	809504,80	239373,23	0,1
313	809522,89	239350,46	0,1
314	809463,68	239281,28	0,1
315	809458,04	239274,69	0,1
316	809444,17	239258,47	0,1
317	809430,07	239241,98	0,1
318	809424,68	239235,68	0,1
319	809405,17	239212,87	0,1
320	809395,11	239201,10	0,1
321	809375,88	239178,65	0,1
322	809356,51	239202,13	0,1
323	809350,04	239209,98	0,1
324	809330,02	239234,25	0,1
325	809314,11	239253,53	0,1
326	809298,21	239272,80	0,1
327	809280,50	239294,27	0,1
328	809271,95	239304,63	0,1
329	809264,97	239313,90	0,1
330	809249,93	239333,87	0,1
331	809234,88	239353,84	0,1
332	809219,83	239373,82	0,1
333	809204,80	239393,77	0,1
334	809189,76	239413,74	0,1
335	809175,13	239433,16	0,1
336	809131,02	239457,20	0,1
337	809121,87	239462,19	0,1
338	809103,24	239472,34	0,1
339	809073,75	239488,41	0,1
340	809049,46	239501,65	0,1
341	809025,18	239514,88	0,1
342	809014,92	239407,24	0,1
343	809014,31	239400,87	0,1
344	809002,29	239397,10	0,1
345	808998,31	239393,84	0,1
346	808998,36	239329,71	0,1
347	808958,46	239283,02	0,1
348	808940,74	239291,06	0,1
349	808939,71	239254,14	0,1
350	808949,25	239254,93	0,1
351	808958,58	239246,17	0,1
352	808962,68	239240,01	0,1
353	808966,11	239235,84	0,1

354	808967,53	239235,00	0,1
355	808971,53	239230,02	0,1
356	808989,96	239215,30	0,1
357	809000,24	239211,15	0,1
358	809023,21	239194,43	0,1
359	809019,80	239168,00	0,1
360	809022,48	239166,00	0,1
361	809023,63	239166,65	0,1
362	809025,70	239165,28	0,1
363	809025,18	239164,49	0,1
364	809027,79	239158,37	0,1
365	809025,22	239156,40	0,1
366	809027,93	239152,11	0,1
367	809031,13	239145,29	0,1
368	809034,89	239140,37	0,1
369	809057,11	239129,65	0,1
370	809061,28	239124,06	0,1
371	809067,86	239115,20	0,1
372	809072,57	239112,50	0,1
373	809076,15	239109,77	0,1
374	809085,71	239104,19	0,1
375	809089,15	239102,01	0,1
376	809094,54	239088,17	0,1
377	809091,23	239084,20	0,1
378	809093,37	239078,98	0,1
379	809097,73	239050,33	0,1
380	809111,62	239019,30	0,1
381	809121,35	238999,37	0,1
382	809122,54	238999,82	0,1
383	809131,42	238980,74	0,1
384	809137,97	238959,36	0,1
385	809126,95	238952,73	0,1
386	809123,98	238930,61	0,1
387	809110,71	238930,64	0,1
388	809093,18	238925,63	0,1
389	809096,98	238911,88	0,1
390	809098,62	238906,06	0,1
391	809096,99	238892,33	0,1
392	809099,12	238885,94	0,1
393	809120,63	238859,74	0,1
394	809130,62	238864,73	0,1
395	809134,11	238852,60	0,1
396	809131,38	238851,74	0,1
397	809135,55	238840,12	0,1
398	809139,22	238817,80	0,1

399	809131,70	238819,14	0,1
400	809120,77	238812,53	0,1
401	809114,46	238810,52	0,1
402	809114,06	238810,31	0,1
403	809118,65	238797,47	0,1
404	809118,97	238796,14	0,1
405	809128,27	238775,87	0,1
406	809167,99	238766,92	0,1
407	809186,27	238771,17	0,1
408	809189,46	238752,55	0,1
409	809187,03	238745,77	0,1
410	809177,84	238725,19	0,1
411	809173,76	238716,09	0,1
412	809177,56	238704,78	0,1
413	809179,23	238696,39	0,1
414	809161,18	238692,57	0,1
415	809148,04	238686,47	0,1
416	809154,77	238657,65	0,1
417	809143,33	238655,43	0,1
418	809145,76	238647,03	0,1
419	809155,03	238650,31	0,1
420	809164,16	238653,31	0,1
421	809167,34	238654,28	0,1
422	809178,40	238657,32	0,1
423	809184,68	238654,44	0,1
424	809203,11	238642,67	0,1
425	809207,90	238629,14	0,1
426	809209,26	238626,63	0,1
427	809208,96	238621,88	0,1
428	809211,10	238617,41	0,1
429	809204,06	238614,06	0,1
430	809201,54	238597,16	0,1
431	809211,63	238544,83	0,1
432	809223,79	238540,88	0,1
433	809228,20	238538,67	0,1
434	809233,32	238519,57	0,1
435	809235,81	238504,74	0,1
436	809236,34	238502,14	0,1
437	809238,34	238474,26	0,1
438	809245,44	238473,21	0,1
439	809257,28	238467,59	0,1
440	809256,78	238460,78	0,1
441	809247,56	238429,70	0,1
442	809241,67	238409,77	0,1
443	809278,89	238395,62	0,1

444	809342,96	238378,47	0,1
445	809341,86	238374,01	0,1
446	809341,87	238373,94	0,1
447	809543,84	238321,80	0,1
448	809579,35	238316,45	0,1
449	809648,99	238320,42	0,1
450	809684,50	238322,92	0,1
451	809723,12	238331,54	0,1
452	809727,97	238332,72	0,1
453	809728,95	238332,95	0,1
454	809760,12	238340,52	0,1
455	809795,40	238349,06	0,1
456	809967,15	238411,88	0,1
457	809970,25	238413,58	0,1
458	809990,43	238420,82	0,1
459	809997,03	238423,23	0,1
460	809999,37	238424,09	0,1
461	810011,15	238427,81	0,1
462	810077,42	238451,99	0,1
1	810081,21	238448,40	0,1
Режим Р4 участок 117			
1	810152,09	238450,43	0,1
2	810083,10	238423,62	0,1
3	810083,13	238421,69	0,1
4	810083,72	238389,26	0,1
5	810084,03	238372,04	0,1
6	810062,84	238304,74	0,1
7	810077,77	238213,67	0,1
8	810087,28	238185,99	0,1
9	810075,00	238181,59	0,1
10	810035,05	238151,69	0,1
11	810046,71	238095,62	0,1
12	810072,66	238085,62	0,1
13	810125,03	238096,54	0,1
14	810123,16	238102,75	0,1
15	810131,06	238104,40	0,1
16	810178,99	238114,38	0,1
17	810177,75	238130,12	0,1
18	810184,18	238143,48	0,1
19	810152,50	238169,37	0,1
20	810130,84	238179,86	0,1
21	810119,70	238193,19	0,1
22	810112,17	238208,98	0,1
23	810115,96	238211,30	0,1
24	810142,80	238216,11	0,1

25	810173,70	238218,91	0,1
26	810202,42	238181,90	0,1
27	810225,32	238171,80	0,1
28	810238,64	238174,88	0,1
29	810235,78	238237,91	0,1
30	810229,00	238253,90	0,1
31	810235,45	238256,64	0,1
32	810215,95	238302,67	0,1
33	810213,98	238306,78	0,1
34	810207,18	238304,78	0,1
35	810197,59	238380,45	0,1
36	810176,67	238412,32	0,1
37	810168,55	238424,93	0,1
1	810152,09	238450,43	0,1
Режим Р4 участок 118			
1	804105,65	240549,03	0,1
2	804097,30	240547,42	0,1
3	804090,75	240540,74	0,1
4	804090,40	240530,73	0,1
5	804106,89	240505,18	0,1
6	804116,40	240490,44	0,1
7	804141,51	240451,52	0,1
8	804164,02	240416,64	0,1
9	804166,23	240418,06	0,1
10	804189,41	240388,34	0,1
11	804180,86	240384,16	0,1
12	804188,35	240367,41	0,1
13	804176,21	240362,04	0,1
14	804179,13	240357,22	0,1
15	804191,15	240296,03	0,1
16	804215,68	240261,63	0,1
17	804219,73	240255,95	0,1
18	804219,80	240249,16	0,1
19	804220,03	240228,16	0,1
20	804221,52	240225,98	0,1
21	804224,02	240227,06	0,1
22	804230,12	240214,50	0,1
23	804238,33	240219,76	0,1
24	804239,06	240212,63	0,1
25	804244,12	240165,65	0,1
26	804255,48	240169,04	0,1
27	804269,92	240174,32	0,1
28	804271,87	240169,81	0,1
29	804267,38	240164,50	0,1
30	804271,45	240151,94	0,1

31	804276,92	240136,28	0,1
32	804279,55	240129,27	0,1
33	804289,92	240132,43	0,1
34	804326,39	240116,04	0,1
35	804287,76	240095,52	0,1
36	804289,65	240073,95	0,1
37	804299,60	240076,85	0,1
38	804312,90	240080,25	0,1
39	804313,20	240008,14	0,1
40	804354,80	240008,19	0,1
41	804359,23	239999,69	0,1
42	804384,39	239985,79	0,1
43	804403,74	239961,03	0,1
44	804427,06	239949,04	0,1
45	804416,84	239914,75	0,1
46	804416,02	239912,98	0,1
47	804430,39	239906,07	0,1
48	804430,63	239887,00	0,1
49	804436,33	239877,59	0,1
50	804460,63	239848,45	0,1
51	804456,96	239867,96	0,1
52	804461,53	239878,86	0,1
53	804491,71	239921,03	0,1
54	804495,83	239924,31	0,1
55	804500,64	239923,69	0,1
56	804503,62	239920,72	0,1
57	804509,13	239910,67	0,1
58	804524,35	239875,70	0,1
59	804527,74	239867,91	0,1
60	804529,69	239863,44	0,1
61	804534,29	239857,68	0,1
62	804533,20	239851,42	0,1
63	804521,25	239828,10	0,1
64	804519,14	239829,29	0,1
65	804515,50	239822,78	0,1
66	804511,80	239822,71	0,1
67	804507,52	239818,06	0,1
68	804503,06	239783,65	0,1
69	804469,19	239767,62	0,1
70	804466,98	239772,49	0,1
71	804464,30	239771,16	0,1
72	804446,58	239808,58	0,1
73	804444,29	239813,13	0,1
74	804451,31	239819,07	0,1
75	804462,59	239823,46	0,1

76	804468,65	239830,30	0,1
77	804433,07	239828,80	0,1
78	804438,95	239811,44	0,1
79	804443,35	239804,25	0,1
80	804453,91	239781,71	0,1
81	804450,03	239779,89	0,1
82	804445,31	239777,72	0,1
83	804445,59	239777,10	0,1
84	804452,35	239763,20	0,1
85	804455,75	239756,77	0,1
86	804446,53	239751,20	0,1
87	804441,93	239759,91	0,1
88	804422,63	239750,52	0,1
89	804434,12	239729,53	0,1
90	804438,33	239723,24	0,1
91	804448,89	239707,51	0,1
92	804452,92	239699,21	0,1
93	804445,45	239696,58	0,1
94	804418,36	239685,02	0,1
95	804380,46	239674,42	0,1
96	804368,52	239687,50	0,1
97	804362,85	239683,16	0,1
98	804346,44	239675,83	0,1
99	804308,43	239658,88	0,1
100	804295,21	239650,33	0,1
101	804307,54	239614,79	0,1
102	804332,33	239619,46	0,1
103	804340,42	239603,63	0,1
104	804350,99	239581,57	0,1
105	804346,59	239579,54	0,1
106	804344,91	239578,90	0,1
107	804356,59	239553,21	0,1
108	804352,25	239551,37	0,1
109	804356,56	239540,31	0,1
110	804367,91	239545,10	0,1
111	804374,66	239531,16	0,1
112	804381,14	239533,90	0,1
113	804384,47	239526,17	0,1
114	804380,57	239524,63	0,1
115	804384,54	239516,17	0,1
116	804380,13	239514,43	0,1
117	804401,07	239473,68	0,1
118	804397,68	239471,78	0,1
119	804390,47	239467,39	0,1
120	804396,25	239457,10	0,1

121	804398,07	239458,16	0,1
122	804403,66	239461,44	0,1
123	804418,91	239449,98	0,1
124	804417,19	239448,92	0,1
125	804424,73	239435,58	0,1
126	804403,95	239423,85	0,1
127	804381,53	239411,20	0,1
128	804373,57	239406,70	0,1
129	804370,14	239405,45	0,1
130	804377,87	239385,84	0,1
131	804372,52	239381,74	0,1
132	804372,47	239381,70	0,1
133	804372,28	239381,61	0,1
134	804358,44	239374,81	0,1
135	804345,56	239368,49	0,1
136	804346,25	239367,31	0,1
137	804362,53	239336,29	0,1
138	804372,71	239300,92	0,1
139	804380,46	239272,55	0,1
140	804370,14	239269,32	0,1
141	804362,52	239266,35	0,1
142	804363,66	239255,05	0,1
143	804367,62	239239,51	0,1
144	804375,69	239197,92	0,1
145	804304,50	239213,08	0,1
146	804295,44	239231,14	0,1
147	804283,82	239239,59	0,1
148	804278,70	239253,27	0,1
149	804273,01	239261,32	0,1
150	804263,15	239265,79	0,1
151	804249,55	239267,06	0,1
152	804237,43	239263,09	0,1
153	804225,33	239241,87	0,1
154	804209,70	239225,27	0,1
155	804189,59	239217,81	0,1
156	804172,78	239214,89	0,1
157	804172,17	239214,78	0,1
158	804154,95	239211,79	0,1
159	804164,50	239165,84	0,1
160	804185,55	239170,55	0,1
161	804196,75	239173,05	0,1
162	804202,72	239165,73	0,1
163	804201,00	239155,21	0,1
164	804210,47	239121,49	0,1
165	804213,30	239121,32	0,1

166	804218,06	239102,59	0,1
167	804221,99	239087,21	0,1
168	804221,12	239062,89	0,1
169	804243,84	239069,75	0,1
170	804271,85	239077,80	0,1
171	804275,66	239052,11	0,1
172	804291,61	239054,95	0,1
173	804292,14	239050,07	0,1
174	804284,53	239047,06	0,1
175	804276,86	239044,03	0,1
176	804274,90	239043,25	0,1
177	804269,92	239041,28	0,1
178	804269,47	239040,89	0,1
179	804274,80	239024,02	0,1
180	804290,07	239028,86	0,1
181	804287,29	239023,81	0,1
182	804289,34	239017,09	0,1
183	804241,10	238999,22	0,1
184	804271,03	238954,21	0,1
185	804294,80	238964,80	0,1
186	804308,84	238964,86	0,1
187	804329,16	238973,93	0,1
188	804328,36	238964,86	0,1
189	804317,51	238960,14	0,1
190	804311,68	238957,59	0,1
191	804304,62	238956,13	0,1
192	804292,32	238955,24	0,1
193	804289,60	238953,97	0,1
194	804286,95	238952,68	0,1
195	804281,37	238950,11	0,1
196	804273,49	238946,98	0,1
197	804229,46	238929,31	0,1
198	804236,96	238909,01	0,1
199	804243,50	238891,30	0,1
200	804245,93	238887,07	0,1
201	804333,65	238901,62	0,1
202	804329,75	238948,53	0,1
203	804364,09	238945,80	0,1
204	804385,95	238969,25	0,1
205	804438,00	238977,56	0,1
206	804476,36	239032,44	0,1
207	804528,93	239040,47	0,1
208	804627,91	238945,22	0,1
209	804674,47	238953,58	0,1
210	804736,64	238946,98	0,1

211	804786,30	238936,05	0,1
212	804813,86	238961,67	0,1
213	804828,40	238963,16	0,1
214	804851,53	238965,53	0,1
215	804852,42	238965,62	0,1
216	804870,75	238980,07	0,1
217	804931,69	238960,95	0,1
218	804945,94	239003,14	0,1
219	804954,59	239028,76	0,1
220	804944,55	239036,07	0,1
221	804938,73	239039,94	0,1
222	804935,61	239041,73	0,1
223	804931,09	239043,76	0,1
224	804920,89	239047,35	0,1
225	804906,94	239052,06	0,1
226	804889,43	239057,97	0,1
227	804871,13	239064,38	0,1
228	804862,20	239068,41	0,1
229	804855,89	239071,89	0,1
230	804847,47	239077,32	0,1
231	804835,50	239086,86	0,1
232	804823,30	239099,06	0,1
233	804819,03	239106,52	0,1
234	804815,14	239115,12	0,1
235	804791,04	239205,04	0,1
236	804771,22	239274,29	0,1
237	804740,15	239394,46	0,1
238	804736,02	239409,40	0,1
239	804725,73	239440,23	0,1
240	804698,24	239562,74	0,1
241	804646,08	239755,87	0,1
242	804635,00	239785,51	0,1
243	804600,65	239858,47	0,1
244	804589,66	239883,33	0,1
245	804574,61	239911,02	0,1
246	804568,20	239930,79	0,1
247	804558,73	239945,65	0,1
248	804548,00	239971,62	0,1
249	804488,78	240091,00	0,1
250	804481,88	240094,62	0,1
251	804442,00	240209,92	0,1
252	804438,02	240217,29	0,1
253	804409,86	240266,78	0,1
254	804362,06	240336,12	0,1
255	804361,97	240336,41	0,1

256	804356,44	240345,53	0,1
257	804356,27	240345,80	0,1
258	804305,61	240429,35	0,1
259	804279,58	240414,36	0,1
260	804254,88	240400,13	0,1
261	804241,97	240414,07	0,1
262	804242,83	240414,49	0,1
263	804212,85	240448,15	0,1
264	804186,18	240480,34	0,1
265	804156,38	240516,24	0,1
266	804145,60	240530,09	0,1
267	804132,09	240547,45	0,1
268	804130,08	240547,57	0,1
1	804105,65	240549,03	0,1
Режим Р4 участок 119			
1	804910,72	240197,00	0,1
2	804885,80	240190,78	0,1
3	804860,27	240154,92	0,1
4	804856,62	240097,62	0,1
5	804860,82	240007,83	0,1
6	804856,01	239933,90	0,1
7	804830,72	239912,08	0,1
8	804792,28	239876,58	0,1
9	804786,13	239836,89	0,1
10	804796,39	239781,24	0,1
11	804795,35	239778,06	0,1
12	804794,88	239777,19	0,1
13	804752,08	239735,77	0,1
14	804738,16	239732,04	0,1
15	804742,43	239721,87	0,1
16	804746,74	239711,62	0,1
17	804725,02	239672,09	0,1
18	804794,86	239692,86	0,1
19	804812,55	239636,81	0,1
20	804853,81	239538,59	0,1
21	805038,62	239667,87	0,1
22	805054,22	239712,92	0,1
23	805057,10	239720,17	0,1
24	805073,88	239728,37	0,1
25	805128,31	239768,59	0,1
26	805128,34	239802,36	0,1
27	805108,67	239801,25	0,1
28	805108,83	239780,35	0,1
29	805097,86	239779,30	0,1
30	805097,54	239820,21	0,1

31	805095,19	239857,14	0,1
32	805089,69	239863,76	0,1
33	805085,83	239894,28	0,1
34	805081,93	239925,18	0,1
35	805095,52	239931,58	0,1
36	805091,24	239963,55	0,1
37	805071,52	239980,20	0,1
38	805027,98	239950,08	0,1
39	805023,57	239944,49	0,1
40	804996,76	239935,31	0,1
41	804990,25	239948,19	0,1
42	804987,46	239972,05	0,1
43	804984,45	239997,95	0,1
44	804980,90	240028,62	0,1
45	804977,43	240058,44	0,1
46	804973,99	240088,00	0,1
47	804971,70	240107,70	0,1
48	804968,95	240131,37	0,1
49	804966,64	240151,10	0,1
50	804964,35	240170,84	0,1
51	804961,60	240194,55	0,1
52	804912,41	240182,28	0,1
1	804910,72	240197,00	0,1
Режим Р4 участок 120			
1	805038,65	240162,07	0,1
2	805031,64	240175,25	0,1
3	805016,05	240186,02	0,1
4	804997,81	240201,44	0,1
5	804988,83	240204,02	0,1
6	804972,52	240206,96	0,1
7	804972,37	240206,94	0,1
8	804978,06	240158,00	0,1
1	805038,65	240162,07	0,1
Режим Р4 участок 121			
1	803732,63	240686,93	0,1
2	803686,03	240665,47	0,1
3	803679,27	240667,62	0,1
4	803662,58	240662,74	0,1
5	803621,82	240644,89	0,1
6	803570,92	240622,60	0,1
7	803559,83	240643,36	0,1
8	803541,68	240667,25	0,1
9	803501,87	240637,01	0,1
10	803520,01	240613,12	0,1
11	803524,60	240593,24	0,1

12	803526,38	240593,36	0,1
13	803465,32	240473,64	0,1
14	803381,52	240483,41	0,1
15	803394,79	240509,82	0,1
16	803380,64	240516,94	0,1
17	803349,18	240454,30	0,1
18	803344,96	240453,75	0,1
19	803344,35	240441,08	0,1
20	803338,35	240441,16	0,1
21	803312,80	240445,96	0,1
22	803438,60	240390,00	0,1
23	803575,32	240386,25	0,1
24	803595,29	240367,37	0,1
25	803645,63	240346,33	0,1
26	803671,46	240379,73	0,1
27	803668,10	240492,99	0,1
28	803710,90	240419,69	0,1
29	803696,74	240375,97	0,1
30	803674,03	240325,63	0,1
31	803652,29	240227,97	0,1
32	803664,50	240203,43	0,1
33	803678,26	240201,88	0,1
34	803670,31	240111,17	0,1
35	803628,58	240114,80	0,1
36	803624,01	240062,23	0,1
37	803697,31	240069,00	0,1
38	803708,44	240067,70	0,1
39	803716,23	240064,50	0,1
40	803762,35	240074,09	0,1
41	803817,44	240076,93	0,1
42	803810,32	240103,31	0,1
43	803800,05	240141,37	0,1
44	803763,33	240144,67	0,1
45	803763,44	240184,92	0,1
46	803726,96	240188,09	0,1
47	803719,22	240188,82	0,1
48	803719,94	240197,19	0,1
49	803769,60	240187,53	0,1
50	803800,73	240200,10	0,1
51	803804,84	240180,28	0,1
52	803822,28	240144,23	0,1
53	803808,63	240137,17	0,1
54	803815,31	240120,78	0,1
55	803829,21	240127,97	0,1
56	803837,21	240132,10	0,1

57	803839,29	240133,17	0,1
58	803851,86	240103,48	0,1
59	803914,24	240132,68	0,1
60	803914,76	240132,68	0,1
61	803960,68	240159,23	0,1
62	803954,66	240179,74	0,1
63	803948,87	240191,35	0,1
64	803961,21	240199,10	0,1
65	803965,20	240200,01	0,1
66	803974,97	240202,98	0,1
67	803975,19	240202,22	0,1
68	803980,79	240203,75	0,1
69	803980,54	240205,55	0,1
70	803996,52	240209,96	0,1
71	804086,58	240249,33	0,1
72	804056,95	240292,48	0,1
73	803984,98	240442,98	0,1
74	803957,18	240435,81	0,1
75	803955,06	240453,78	0,1
76	803964,23	240456,50	0,1
77	803946,48	240458,41	0,1
78	803866,72	240442,43	0,1
79	803849,38	240460,73	0,1
80	803840,78	240482,58	0,1
81	803814,05	240507,88	0,1
82	803782,03	240527,94	0,1
83	803757,04	240526,56	0,1
84	803689,19	240524,96	0,1
85	803653,12	240524,39	0,1
86	803623,02	240530,42	0,1
87	803624,86	240537,38	0,1
88	803626,04	240549,21	0,1
89	803657,50	240568,67	0,1
90	803705,31	240598,24	0,1
91	803700,72	240610,47	0,1
92	803752,11	240646,53	0,1
1	803732,63	240686,93	0,1
Режим Р4 участок 122			
1	804619,69	240947,72	0,1
2	804606,93	240965,31	0,1
3	804588,51	240989,40	0,1
4	804587,13	240991,19	0,1
5	804557,04	241030,53	0,1
6	804554,36	241034,03	0,1
7	804544,14	241044,15	0,1

8	804524,06	241064,02	0,1
9	804510,34	241077,61	0,1
10	804494,38	241082,17	0,1
11	804470,20	241088,77	0,1
12	804470,10	241082,70	0,1
13	804470,25	241028,92	0,1
14	804460,61	240991,37	0,1
15	804446,55	240961,45	0,1
16	804427,57	240920,19	0,1
17	804414,66	240918,34	0,1
18	804397,96	240881,98	0,1
19	804381,36	240845,59	0,1
20	804298,14	240782,84	0,1
21	804281,27	240771,23	0,1
22	804264,53	240734,00	0,1
23	804257,62	240718,84	0,1
24	804312,21	240693,94	0,1
25	804298,39	240663,63	0,1
26	804284,77	240633,90	0,1
27	804323,15	240616,31	0,1
28	804311,69	240577,49	0,1
29	804302,59	240547,03	0,1
30	804352,20	240512,61	0,1
31	804371,01	240504,44	0,1
32	804425,61	240479,56	0,1
33	804431,03	240477,05	0,1
34	804419,35	240451,37	0,1
35	804402,76	240414,97	0,1
36	804439,56	240398,20	0,1
37	804457,36	240390,09	0,1
38	804457,76	240376,49	0,1
39	804448,86	240356,97	0,1
40	804402,16	240338,86	0,1
41	804451,99	240256,37	0,1
42	804467,90	240229,20	0,1
43	804476,19	240257,56	0,1
44	804488,86	240300,06	0,1
45	804500,74	240316,15	0,1
46	804502,67	240330,38	0,1
47	804512,35	240351,61	0,1
48	804519,27	240366,76	0,1
49	804528,94	240387,98	0,1
50	804535,84	240403,15	0,1
51	804545,51	240424,38	0,1
52	804552,42	240439,55	0,1

53	804562,09	240460,77	0,1
54	804569,00	240475,93	0,1
55	804578,67	240497,16	0,1
56	804578,68	240497,16	0,1
57	804585,58	240512,32	0,1
58	804592,48	240527,49	0,1
59	804602,16	240548,72	0,1
60	804611,83	240569,95	0,1
61	804618,74	240585,10	0,1
62	804628,41	240606,33	0,1
63	804635,32	240621,50	0,1
64	804644,99	240642,72	0,1
65	804651,90	240657,88	0,1
66	804661,58	240679,10	0,1
67	804668,49	240694,27	0,1
68	804678,16	240715,49	0,1
69	804684,84	240730,75	0,1
70	804685,07	240730,65	0,1
71	804691,98	240745,81	0,1
72	804682,12	240750,30	0,1
73	804637,38	240770,69	0,1
74	804641,81	240794,88	0,1
75	804657,93	240830,83	0,1
76	804664,82	240829,95	0,1
77	804675,41	240859,12	0,1
78	804673,14	240863,52	0,1
79	804654,19	240900,23	0,1
1	804619,69	240947,72	0,1
Режим Р4 участок 123			
1	807068,75	243103,20	0,1
2	807013,69	243128,42	0,1
3	806988,49	243129,09	0,1
4	806965,22	243124,90	0,1
5	806841,57	243071,39	0,1
6	806722,10	243010,35	0,1
7	806766,00	242965,31	0,1
8	806807,20	242912,98	0,1
9	806890,12	242766,57	0,1
10	806914,57	242719,76	0,1
11	806908,09	242675,34	0,1
12	806907,83	242631,57	0,1
13	806915,17	242614,75	0,1
14	806917,77	242608,80	0,1
15	806941,02	242583,78	0,1
16	806972,28	242544,26	0,1

17	807013,82	242505,60	0,1
18	807037,61	242486,21	0,1
19	807103,29	242485,22	0,1
20	807145,12	242494,51	0,1
21	807162,30	242507,09	0,1
22	807203,54	242517,72	0,1
23	807206,14	242517,87	0,1
24	807205,60	242504,74	0,1
25	807245,79	242503,81	0,1
26	807246,47	242520,37	0,1
27	807298,16	242523,55	0,1
28	807312,86	242517,53	0,1
29	807323,10	242508,46	0,1
30	807326,33	242500,01	0,1
31	807330,01	242502,34	0,1
32	807333,18	242499,53	0,1
33	807364,52	242481,67	0,1
34	807392,79	242471,38	0,1
35	807417,37	242467,53	0,1
36	807449,11	242467,45	0,1
37	807510,59	242478,71	0,1
38	807524,01	242482,20	0,1
39	807561,59	242495,84	0,1
40	807555,95	242508,16	0,1
41	807555,42	242510,57	0,1
42	807552,60	242516,60	0,1
43	807583,08	242543,19	0,1
44	807701,43	242651,43	0,1
45	807585,38	242794,36	0,1
46	807477,09	242868,52	0,1
47	807459,01	242870,81	0,1
48	807319,79	242846,98	0,1
49	807260,10	242843,74	0,1
50	807197,61	242855,96	0,1
51	807175,80	242872,73	0,1
52	807154,03	242901,27	0,1
53	807098,39	243013,20	0,1
54	807075,42	243082,96	0,1
1	807068,75	243103,20	0,1
Режим Р4 участок 124			
1	803815,33	240725,03	0,1
2	803840,30	240736,53	0,1
3	803886,62	240759,67	0,1
4	803937,81	240785,24	0,1
5	803898,94	240793,80	0,1

6	803866,55	240832,48	0,1
7	803832,23	240800,08	0,1
8	803831,19	240801,25	0,1
9	803799,42	240760,31	0,1
10	803806,81	240743,83	0,1
1	803815,33	240725,03	0,1
Режим Р4 участок 125			
1	803348,26	241350,14	0,1
2	803341,11	241353,70	0,1
3	803290,92	241366,31	0,1
4	803261,11	241378,53	0,1
5	803238,98	241392,62	0,1
6	803221,74	241398,97	0,1
7	803208,31	241400,43	0,1
8	803195,87	241401,10	0,1
9	803180,40	241404,87	0,1
10	803174,94	241405,62	0,1
11	803165,40	241406,01	0,1
12	803154,71	241406,18	0,1
13	803113,61	241410,86	0,1
14	803107,70	241411,58	0,1
15	803099,38	241396,24	0,1
16	803094,64	241387,48	0,1
17	803092,62	241387,61	0,1
18	803091,60	241381,86	0,1
19	803085,56	241370,69	0,1
20	803084,23	241370,74	0,1
21	803084,10	241369,22	0,1
22	803082,66	241351,92	0,1
23	803082,48	241345,88	0,1
24	803099,82	241345,06	0,1
25	803098,63	241317,28	0,1
26	803104,84	241305,46	0,1
27	803140,51	241288,99	0,1
28	803110,19	241285,73	0,1
29	803098,05	241284,42	0,1
30	803101,60	241251,46	0,1
31	803103,32	241235,55	0,1
32	803112,46	241214,94	0,1
33	803113,65	241212,25	0,1
34	803120,18	241183,60	0,1
35	803124,10	241167,85	0,1
36	803121,11	241166,03	0,1
37	803124,24	241152,71	0,1
38	803130,16	241128,74	0,1

39	803147,69	241130,75	0,1
40	803164,02	241132,12	0,1
41	803181,41	241133,56	0,1
42	803191,67	241134,10	0,1
43	803197,29	241108,74	0,1
44	803210,88	241091,20	0,1
45	803220,69	241089,49	0,1
46	803258,95	241088,94	0,1
47	803313,85	241098,19	0,1
48	803309,22	241125,06	0,1
49	803289,06	241176,52	0,1
50	803278,22	241222,94	0,1
51	803278,46	241238,80	0,1
52	803278,79	241261,26	0,1
53	803279,06	241279,14	0,1
54	803295,29	241299,51	0,1
55	803346,60	241348,40	0,1
1	803348,26	241350,14	0,1
Режим Р4 участок 126			
1	803106,90	241440,66	0,1
2	803126,19	241438,84	0,1
3	803190,45	241429,37	0,1
4	803225,96	241421,07	0,1
5	803274,21	241401,44	0,1
6	803296,41	241395,55	0,1
7	803367,02	241369,80	0,1
8	803393,48	241395,48	0,1
9	803398,24	241423,66	0,1
10	803396,10	241432,01	0,1
11	803394,14	241439,65	0,1
12	803387,19	241458,60	0,1
13	803386,94	241462,20	0,1
14	803386,00	241476,01	0,1
15	803394,13	241487,47	0,1
16	803407,28	241495,24	0,1
17	803423,29	241500,07	0,1
18	803442,23	241507,75	0,1
19	803492,61	241535,97	0,1
20	803508,20	241561,82	0,1
21	803511,54	241591,47	0,1
22	803508,98	241615,97	0,1
23	803494,04	241661,84	0,1
24	803497,57	241707,29	0,1
25	803516,71	241757,09	0,1
26	803539,15	241778,61	0,1

27	803512,24	241796,60	0,1
28	803490,77	241805,68	0,1
29	803494,24	241811,35	0,1
30	803450,75	241826,94	0,1
31	803436,22	241832,15	0,1
32	803428,70	241834,63	0,1
33	803377,41	241851,57	0,1
34	803370,59	241851,38	0,1
35	803353,18	241854,86	0,1
36	803349,31	241836,14	0,1
37	803333,16	241828,26	0,1
38	803331,03	241814,74	0,1
39	803330,45	241814,83	0,1
40	803328,69	241800,92	0,1
41	803326,00	241788,51	0,1
42	803328,27	241788,08	0,1
43	803327,70	241784,56	0,1
44	803325,93	241775,28	0,1
45	803283,50	241781,20	0,1
46	803282,48	241768,61	0,1
47	803236,24	241749,77	0,1
48	803234,49	241717,57	0,1
49	803255,72	241714,66	0,1
50	803253,38	241702,84	0,1
51	803241,13	241703,72	0,1
52	803236,20	241680,70	0,1
53	803252,02	241677,35	0,1
54	803250,59	241668,86	0,1
55	803248,66	241654,00	0,1
56	803254,42	241646,98	0,1
57	803284,36	241637,08	0,1
58	803282,28	241628,42	0,1
59	803268,55	241629,82	0,1
60	803267,22	241610,87	0,1
61	803193,36	241623,51	0,1
62	803190,36	241615,42	0,1
63	803187,89	241608,69	0,1
64	803163,03	241611,00	0,1
65	803153,86	241591,72	0,1
66	803141,21	241594,63	0,1
67	803133,07	241552,71	0,1
68	803134,67	241551,32	0,1
69	803132,29	241540,76	0,1
70	803129,89	241530,13	0,1
71	803126,48	241515,01	0,1

72	803124,44	241506,95	0,1
73	803137,23	241505,19	0,1
74	803138,75	241500,06	0,1
75	803140,01	241495,79	0,1
76	803148,08	241468,53	0,1
77	803105,58	241465,28	0,1
78	803106,58	241446,65	0,1
1	803106,90	241440,66	0,1
Режим Р4 участок 127			
1	803610,11	242870,35	0,1
2	803637,62	242970,52	0,1
3	803681,46	243046,00	0,1
4	803700,31	243078,46	0,1
5	803698,53	243099,10	0,1
6	803698,12	243103,86	0,1
7	803663,93	243117,70	0,1
8	803656,36	243128,56	0,1
9	803662,32	243140,51	0,1
10	803684,33	243159,53	0,1
11	803684,43	243165,73	0,1
12	803684,53	243172,42	0,1
13	803680,86	243186,23	0,1
14	803678,51	243188,66	0,1
15	803669,02	243198,45	0,1
16	803667,40	243204,93	0,1
17	803679,26	243222,37	0,1
18	803682,49	243237,37	0,1
19	803671,74	243265,04	0,1
20	803644,84	243283,52	0,1
21	803628,98	243298,17	0,1
22	803528,20	243336,60	0,1
23	803520,24	243339,64	0,1
24	803501,05	243364,44	0,1
25	803482,46	243397,69	0,1
26	803458,97	243448,37	0,1
27	803438,08	243476,75	0,1
28	803431,51	243480,55	0,1
29	803412,88	243440,03	0,1
30	803410,06	243435,79	0,1
31	803385,35	243424,89	0,1
32	803385,35	243424,88	0,1
33	803388,23	243418,36	0,1
34	803395,00	243412,20	0,1
35	803426,79	243344,90	0,1
36	803438,81	243319,46	0,1

37	803441,16	243313,94	0,1
38	803403,53	243295,75	0,1
39	803392,57	243290,31	0,1
40	803376,82	243281,01	0,1
41	803370,63	243278,11	0,1
42	803364,37	243295,51	0,1
43	803355,64	243314,24	0,1
44	803355,62	243314,29	0,1
45	803329,31	243301,45	0,1
46	803310,74	243291,51	0,1
47	803302,78	243288,74	0,1
48	803298,13	243286,53	0,1
49	803296,83	243280,16	0,1
50	803297,59	243274,98	0,1
51	803297,20	243272,11	0,1
52	803289,65	243268,13	0,1
53	803312,67	243250,44	0,1
54	803317,05	243247,06	0,1
55	803320,39	243244,73	0,1
56	803327,91	243239,32	0,1
57	803332,41	243241,35	0,1
58	803364,85	243219,36	0,1
59	803367,72	243216,05	0,1
60	803369,84	243215,71	0,1
61	803380,37	243205,55	0,1
62	803381,70	243206,02	0,1
63	803402,05	243189,48	0,1
64	803404,02	243171,04	0,1
65	803399,57	243166,11	0,1
66	803404,29	243161,99	0,1
67	803405,82	243162,14	0,1
68	803411,18	243157,86	0,1
69	803410,78	243153,15	0,1
70	803414,26	243150,37	0,1
71	803418,37	243147,55	0,1
72	803420,72	243144,01	0,1
73	803423,29	243140,98	0,1
74	803385,24	243108,95	0,1
75	803379,94	243098,06	0,1
76	803380,72	243081,74	0,1
77	803372,25	243078,82	0,1
78	803378,06	243058,47	0,1
79	803382,49	243044,37	0,1
80	803386,41	243044,79	0,1
81	803389,62	243045,37	0,1

82	803395,91	243022,61	0,1
83	803420,67	242960,95	0,1
84	803421,13	242957,86	0,1
85	803421,83	242958,04	0,1
86	803435,66	242923,60	0,1
87	803455,46	242921,57	0,1
88	803534,17	242937,46	0,1
89	803547,96	242937,25	0,1
90	803582,31	242897,66	0,1
91	803591,54	242887,02	0,1
1	803610,11	242870,35	0,1
Режим Р4 участок 128			
1	803257,75	243203,04	0,1
2	803248,54	243189,30	0,1
3	803209,85	243173,74	0,1
4	803205,58	243164,89	0,1
5	803223,68	243123,59	0,1
6	803225,77	243122,64	0,1
7	803226,99	243122,08	0,1
8	803227,66	243121,12	0,1
9	803230,98	243116,31	0,1
10	803226,18	243113,51	0,1
11	803222,27	243111,23	0,1
12	803223,96	243107,38	0,1
13	803232,75	243087,47	0,1
14	803234,63	243083,21	0,1
15	803240,49	243066,74	0,1
16	803249,03	243042,68	0,1
17	803264,01	243014,60	0,1
18	803273,17	242997,42	0,1
19	803280,01	242984,61	0,1
20	803296,28	242974,09	0,1
21	803310,48	242964,92	0,1
22	803367,74	242937,12	0,1
23	803371,56	242970,83	0,1
24	803350,63	243017,00	0,1
25	803331,56	243058,88	0,1
26	803311,85	243102,53	0,1
27	803310,12	243106,14	0,1
28	803289,82	243148,40	0,1
29	803271,28	243187,19	0,1
30	803265,84	243193,56	0,1
1	803257,75	243203,04	0,1
Режим Р4 участок 129			
1	805474,74	242470,97	0,1

2	805472,88	242459,63	0,1
3	805470,83	242447,18	0,1
4	805491,86	242405,31	0,1
5	805456,67	242395,61	0,1
6	805430,51	242388,39	0,1
7	805422,17	242388,10	0,1
8	805409,24	242387,65	0,1
9	805381,48	242389,85	0,1
10	805340,57	242393,08	0,1
11	805330,33	242393,90	0,1
12	805303,07	242373,21	0,1
13	805301,05	242371,67	0,1
14	805294,64	242368,68	0,1
15	805254,11	242349,78	0,1
16	805260,29	242343,83	0,1
17	805260,53	242337,23	0,1
18	805258,45	242326,83	0,1
19	805256,47	242320,83	0,1
20	805231,54	242302,81	0,1
21	805223,00	242299,90	0,1
22	805214,56	242297,02	0,1
23	805208,21	242298,53	0,1
24	805187,26	242321,41	0,1
25	805166,15	242321,64	0,1
26	805157,85	242317,88	0,1
27	805151,18	242317,11	0,1
28	805142,46	242316,09	0,1
29	805130,01	242305,04	0,1
30	805116,00	242311,11	0,1
31	805112,76	242312,51	0,1
32	805104,32	242321,67	0,1
33	805080,14	242325,81	0,1
34	805067,20	242339,94	0,1
35	805056,59	242351,51	0,1
36	805025,41	242375,40	0,1
37	805012,56	242389,80	0,1
38	805007,89	242401,02	0,1
39	804977,50	242403,24	0,1
40	804949,12	242377,69	0,1
41	804896,98	242323,28	0,1
42	804870,46	242295,62	0,1
43	804827,29	242250,56	0,1
44	804850,27	242220,74	0,1
45	804872,87	242191,40	0,1
46	804893,50	242164,61	0,1

47	804918,44	242132,24	0,1
48	804893,07	242096,62	0,1
49	804893,09	242096,58	0,1
50	804865,56	242057,89	0,1
51	804905,61	242014,80	0,1
52	804913,40	242006,42	0,1
53	804924,33	241994,65	0,1
54	804958,57	241957,81	0,1
55	804978,87	241936,02	0,1
56	804995,39	241918,30	0,1
57	805037,60	241872,92	0,1
58	805081,34	241825,90	0,1
59	805111,44	241793,54	0,1
60	805142,66	241759,97	0,1
61	805171,81	241792,43	0,1
62	805181,41	241803,13	0,1
63	805251,65	241732,11	0,1
64	805257,27	241732,84	0,1
65	805257,87	241733,84	0,1
66	805280,62	241713,39	0,1
67	805311,71	241702,72	0,1
68	805332,44	241703,37	0,1
69	805352,56	241662,89	0,1
70	805374,06	241651,09	0,1
71	805492,93	241655,51	0,1
72	805519,05	241670,54	0,1
73	805681,07	241716,19	0,1
74	805792,77	241758,94	0,1
75	805839,54	241791,57	0,1
76	805884,73	241842,73	0,1
77	805905,91	241897,96	0,1
78	805914,38	241968,20	0,1
79	805902,26	242023,92	0,1
80	805858,51	242069,02	0,1
81	805771,93	242115,45	0,1
82	805607,04	242181,43	0,1
83	805571,37	242195,69	0,1
84	805586,83	242235,40	0,1
85	805587,90	242258,25	0,1
86	805552,99	242265,52	0,1
87	805528,30	242287,98	0,1
88	805536,68	242306,98	0,1
89	805539,05	242312,90	0,1
90	805541,14	242318,92	0,1
91	805542,66	242325,09	0,1

92	805543,55	242331,29	0,1
93	805541,34	242341,59	0,1
94	805533,64	242345,77	0,1
95	805523,80	242351,73	0,1
96	805500,73	242332,18	0,1
97	805479,27	242366,99	0,1
98	805483,34	242369,26	0,1
99	805537,30	242394,36	0,1
100	805568,58	242417,94	0,1
101	805574,97	242437,03	0,1
102	805554,29	242417,58	0,1
103	805549,49	242413,07	0,1
104	805539,59	242411,74	0,1
105	805520,67	242409,19	0,1
106	805511,84	242431,13	0,1
107	805506,74	242443,81	0,1
108	805492,93	242462,27	0,1
109	805489,07	242467,42	0,1
1	805474,74	242470,97	0,1
Режим Р5 участок 130			
1	805786,94	242377,74	0,10
2	805857,49	242547,51	0,10
3	805725,61	242592,91	0,10
4	805682,79	242554,76	0,10
5	805681,08	242553,24	0,10
6	805667,12	242540,83	0,10
7	805644,98	242521,09	0,10
8	805640,30	242516,65	0,10
9	805595,22	242473,74	0,10
10	805574,97	242437,03	0,10
11	805568,58	242417,93	0,10
12	805537,29	242394,36	0,10
13	805483,34	242369,26	0,10
14	805479,27	242366,98	0,10
15	805500,73	242332,19	0,10
16	805523,81	242351,72	0,10
17	805533,63	242345,76	0,10
18	805541,35	242341,60	0,10
19	805543,55	242331,31	0,10
20	805542,67	242325,10	0,10
21	805541,14	242318,94	0,10
22	805539,05	242312,89	0,10
23	805536,68	242306,97	0,10
24	805528,31	242288,00	0,10
25	805552,99	242265,54	0,10

26	805587,90	242258,25	0,10
27	805586,84	242235,40	0,10
28	805571,37	242195,69	0,10
29	805607,05	242181,44	0,10
30	805673,42	242340,32	0,10
31	805701,66	242407,89	0,10
1	805786,94	242377,74	0,10
Режим Р5 участок 131			
1	809463,68	239281,29	0,10
2	809443,15	239303,43	0,10
3	809436,31	239310,83	0,10
4	809419,94	239328,49	0,10
5	809399,47	239350,58	0,10
6	809378,99	239372,72	0,10
7	809358,51	239394,82	0,10
8	809338,03	239416,91	0,10
9	809317,57	239439,05	0,10
10	809313,56	239443,33	0,10
11	809330,91	239459,26	0,10
12	809315,78	239455,10	0,10
13	809305,03	239467,19	0,10
14	809287,07	239487,41	0,10
15	809285,52	239490,05	0,10
16	809270,22	239516,15	0,10
17	809265,42	239524,35	0,10
18	809254,91	239542,21	0,10
19	809249,26	239551,89	0,10
20	809234,06	239573,55	0,10
21	809229,09	239580,68	0,10
22	809216,59	239598,49	0,10
23	809210,97	239606,54	0,10
24	809209,74	239608,34	0,10
25	809199,02	239623,31	0,10
26	809188,82	239637,60	0,10
27	809182,51	239646,37	0,10
28	809178,18	239653,01	0,10
29	809171,72	239663,38	0,10
30	809164,19	239666,14	0,10
31	809147,46	239652,17	0,10
32	809141,17	239659,62	0,10
33	809122,55	239681,63	0,10
34	809105,40	239701,89	0,10
35	809088,27	239722,10	0,10
36	809030,97	239674,07	0,10
37	809021,81	239675,55	0,10

38	809007,73	239667,14	0,10
39	808984,07	239663,62	0,10
40	808970,16	239679,23	0,10
41	808962,77	239693,72	0,10
42	808945,42	239727,91	0,10
43	808928,99	239750,64	0,10
44	808911,22	239770,94	0,10
45	808891,03	239787,87	0,10
46	808875,12	239790,91	0,10
47	808859,02	239786,79	0,10
48	808852,09	239777,42	0,10
49	808852,12	239752,57	0,10
50	808844,10	239742,32	0,10
51	808823,92	239729,55	0,10
52	808824,61	239709,69	0,10
53	808823,92	239707,85	0,10
54	808814,48	239682,71	0,10
55	808816,59	239676,11	0,10
56	808825,96	239646,89	0,10
57	808841,33	239623,39	0,10
58	808852,26	239606,66	0,10
59	808860,64	239594,65	0,10
60	808871,39	239579,28	0,10
61	808876,49	239576,15	0,10
62	808898,24	239562,78	0,10
63	808942,77	239562,90	0,10
64	809029,77	239563,06	0,10
65	809025,18	239514,87	0,10
66	809049,47	239501,66	0,10
67	809073,74	239488,41	0,10
68	809103,24	239472,35	0,10
69	809121,87	239462,19	0,10
70	809131,03	239457,18	0,10
71	809175,12	239433,17	0,10
72	809189,77	239413,75	0,10
73	809204,80	239393,78	0,10
74	809219,83	239373,80	0,10
75	809234,88	239353,83	0,10
76	809249,93	239333,85	0,10
77	809264,97	239313,92	0,10
78	809271,94	239304,63	0,10
79	809280,49	239294,26	0,10
80	809298,21	239272,80	0,10
81	809314,10	239253,55	0,10
82	809330,02	239234,26	0,10

83	809350,04	239210,00	0,10
84	809356,50	239202,11	0,10
85	809375,87	239178,65	0,10
86	809395,11	239201,11	0,10
87	809405,18	239212,88	0,10
88	809424,68	239235,70	0,10
89	809430,07	239241,98	0,10
90	809444,17	239258,47	0,10
91	809458,03	239274,69	0,10
1	809463,68	239281,29	0,10
Режим Р5 участок 132			
1	804678,84	239748,44	0,10
2	804718,31	239754,65	0,10
3	804734,02	239754,41	0,10
4	804796,39	239781,23	0,10
5	804786,13	239836,91	0,10
6	804792,28	239876,58	0,10
7	804830,72	239912,09	0,10
8	804856,00	239933,90	0,10
9	804860,82	240007,84	0,10
10	804856,62	240097,63	0,10
11	804860,26	240154,91	0,10
12	804853,89	240161,47	0,10
13	804845,68	240169,00	0,10
14	804766,15	240170,20	0,10
15	804763,40	240170,24	0,10
16	804751,79	240196,34	0,10
17	804718,57	240201,46	0,10
18	804713,90	240282,16	0,10
19	804714,26	240282,97	0,10
20	804714,88	240282,52	0,10
21	804747,66	240350,82	0,10
22	804769,36	240397,89	0,10
23	804788,79	240389,57	0,10
24	804789,27	240389,33	0,10
25	804879,65	240350,18	0,10
26	804944,48	240492,00	0,10
27	804854,80	240533,63	0,10
28	804835,40	240542,64	0,10
29	804855,64	240586,07	0,10
30	805055,88	240494,84	0,10
31	805127,29	240639,99	0,10
32	805112,82	240650,88	0,10
33	805044,65	240898,83	0,10
34	805018,67	240905,71	0,10

35	804989,12	240867,01	0,10
36	804931,91	240731,94	0,10
37	804913,95	240702,72	0,10
38	804895,54	240695,84	0,10
39	804719,39	240786,90	0,10
40	804679,72	240703,28	0,10
41	804650,20	240633,67	0,10
42	804563,52	240435,68	0,10
43	804485,34	240244,14	0,10
44	804479,06	240226,16	0,10
45	804471,16	240209,79	0,10
46	804472,76	240200,14	0,10
47	804480,73	240183,25	0,10
48	804488,98	240187,17	0,10
49	804491,49	240181,85	0,10
50	804528,53	240088,94	0,10
51	804544,16	240045,27	0,10
52	804547,80	240035,66	0,10
53	804597,71	239912,81	0,10
54	804659,48	239777,74	0,10
55	804670,12	239747,04	0,10
1	804678,84	239748,44	0,10
Режим Р5 участок 133			
1	805185,33	240395,37	2,50
2	805171,33	240413,30	2,50
3	805155,39	240433,72	2,50
4	805126,37	240470,90	2,50
5	805068,27	240427,11	2,50
6	805055,80	240417,71	2,50
7	805068,27	240405,45	2,50
8	805131,73	240343,07	2,50
1	805185,33	240395,37	2,50
Режим Р5 участок 134			
1	803465,32	240473,63	0,10
2	803381,52	240483,40	0,10
3	803394,79	240509,82	0,10
4	803433,71	240587,27	0,10
5	803524,60	240593,24	0,10
6	803526,38	240593,36	0,10
1	803465,32	240473,63	0,10
Режим Р6 участок 135			
1	803937,80	240785,22	0,10
2	803963,05	240762,21	0,10
3	803956,57	240758,32	0,10
4	803904,94	240727,46	0,10

5	803854,91	240697,60	0,10
6	803803,16	240671,90	0,10
7	803752,12	240646,52	0,10
8	803732,63	240686,95	0,10
9	803784,39	240710,77	0,10
10	803815,33	240725,02	0,10
11	803840,29	240736,55	0,10
12	803886,62	240759,68	0,10
1	803937,80	240785,22	0,10
Режим Р6 участок 136			
1	812621,14	240327,92	0,50
2	812625,39	240323,12	0,50
3	812645,54	240300,46	0,50
4	812646,26	240299,66	0,50
5	812656,81	240287,81	0,50
6	812663,41	240283,69	0,50
7	812667,99	240280,84	0,50
8	812690,24	240266,99	0,50
9	812682,55	240251,70	0,50
10	812672,26	240235,13	0,50
11	812668,20	240228,60	0,50
12	812640,62	240184,25	0,50
13	812619,90	240209,15	0,50
14	812600,18	240232,85	0,50
15	812575,46	240262,55	0,50
16	812598,29	240295,21	0,50
1	812621,14	240327,92	0,50
Режим Р6 участок 137			
1	812194,44	240764,41	0,20
2	812231,77	240755,80	0,20
3	812241,82	240753,48	0,20
4	812246,38	240752,44	0,20
5	812256,70	240752,28	0,20
6	812302,81	240751,60	0,20
7	812312,86	240751,44	0,20
8	812345,58	240750,96	0,20
9	812346,09	240726,54	0,20
10	812346,62	240702,08	0,20
11	812347,15	240677,66	0,20
12	812347,67	240653,24	0,20
13	812348,20	240628,83	0,20
14	812348,72	240604,41	0,20
15	812349,25	240579,99	0,20
16	812349,77	240555,53	0,20
17	812350,30	240531,11	0,20

18	812350,82	240506,69	0,20
19	812351,35	240482,28	0,20
20	812351,86	240457,86	0,20
21	812352,40	240433,44	0,20
22	812352,91	240408,98	0,20
23	812353,45	240384,56	0,20
24	812353,99	240359,02	0,20
25	812321,26	240357,54	0,20
26	812311,29	240357,06	0,20
27	812283,60	240355,82	0,20
28	812280,83	240356,10	0,20
29	812250,30	240359,10	0,20
30	812244,38	240359,66	0,20
31	812240,27	240359,10	0,20
32	812203,24	240353,86	0,20
33	812202,52	240387,04	0,20
34	812202,07	240408,58	0,20
35	812201,61	240430,12	0,20
36	812201,14	240451,65	0,20
37	812200,69	240473,19	0,20
38	812200,23	240494,72	0,20
39	812199,76	240516,26	0,20
40	812199,30	240537,80	0,20
41	812198,83	240559,33	0,20
42	812198,38	240580,87	0,20
43	812197,92	240602,41	0,20
44	812197,45	240623,94	0,20
45	812196,99	240645,48	0,20
46	812196,54	240667,01	0,20
47	812196,07	240688,55	0,20
48	812195,61	240710,09	0,20
49	812195,16	240731,62	0,20
1	812194,44	240764,41	0,20
Режим Р6 участок 138			
1	812089,22	241183,92	0,20
2	812167,13	241179,84	0,20
3	812310,06	241099,86	0,20
4	812305,37	241094,42	0,20
5	812283,42	241068,84	0,20
6	812266,27	241048,86	0,20
7	812260,99	241042,74	0,20
8	812257,42	241038,57	0,20
9	812252,16	241032,45	0,20
10	812243,24	241022,08	0,20
11	812228,24	241004,59	0,20

12	812213,21	240987,10	0,20
13	812198,20	240969,64	0,20
14	812183,18	240952,15	0,20
15	812162,39	240927,97	0,20
16	812144,95	240907,64	0,20
17	812143,65	240906,15	0,20
18	812119,01	240877,45	0,20
19	812097,44	240852,35	0,20
20	812075,88	240827,26	0,20
21	812050,45	240797,63	0,20
22	812032,40	240844,23	0,20
23	812029,16	240852,63	0,20
24	812013,57	240892,90	0,20
25	811998,70	240931,29	0,20
26	811988,32	240958,15	0,20
27	812013,25	240976,57	0,20
28	812004,22	240996,62	0,20
29	812009,31	241007,87	0,20
30	812018,85	241028,89	0,20
31	812028,41	241049,94	0,20
32	812037,96	241071,00	0,20
33	812047,50	241092,01	0,20
34	812057,05	241113,03	0,20
35	812066,60	241134,09	0,20
36	812076,15	241155,14	0,20
37	812082,90	241169,99	0,20
1	812089,22	241183,92	0,20
Режим Р6 участок 139			
1	810621,17	240679,07	0,10
2	810624,26	240678,95	0,10
3	810641,30	240713,19	0,10
4	810582,00	240716,81	0,10
5	810580,94	240734,91	0,10
6	810595,91	240759,01	0,10
7	810609,49	240780,86	0,10
8	810617,40	240793,60	0,10
9	810630,23	240814,26	0,10
10	810636,65	240824,59	0,10
11	810643,06	240834,92	0,10
12	810655,91	240855,59	0,10
13	810663,82	240868,33	0,10
14	810677,21	240889,90	0,10
15	810690,61	240911,47	0,10
16	810702,15	240923,64	0,10

17	810765,11	240963,83	0,10
18	810789,56	240989,67	0,10
19	810810,79	241012,03	0,10
20	810877,39	241081,65	0,10
21	810891,95	241085,27	0,10
22	810913,22	241090,63	0,10
23	810934,52	241095,91	0,10
24	810955,81	241101,23	0,10
25	810970,35	241104,87	0,10
26	810991,38	241110,13	0,10
27	811012,41	241115,38	0,10
28	811033,49	241120,40	0,10
29	811051,15	241123,99	0,10
30	811084,97	241130,86	0,10
31	811113,54	241136,66	0,10
32	811136,97	241141,42	0,10
33	811158,71	241145,84	0,10
34	811158,72	241145,84	0,10
35	811180,47	241150,26	0,10
36	811202,21	241154,68	0,10
37	811223,96	241159,09	0,10
38	811245,71	241163,52	0,10
39	811267,46	241167,93	0,10
40	811289,20	241172,35	0,10
41	811310,56	241176,69	0,10
42	811332,43	241180,35	0,10
43	811354,33	241183,75	0,10
44	811383,71	241188,32	0,10
45	811411,08	241192,57	0,10
46	811449,07	241198,47	0,10
47	811445,65	241220,53	0,10
48	811423,53	241227,21	0,10
49	811406,83	241244,40	0,10
50	811406,25	241245,10	0,10
51	811390,45	241264,17	0,10
52	811374,47	241283,44	0,10
53	811358,75	241302,42	0,10
54	811345,50	241318,41	0,10
55	811343,60	241321,25	0,10
56	811330,62	241340,63	0,10
57	811326,85	241346,24	0,10
58	811316,19	241358,65	0,10
59	811301,18	241376,14	0,10

60	811286,17	241393,63	0,10
61	811270,67	241411,67	0,10
62	811268,94	241412,77	0,10
63	811251,80	241423,62	0,10
64	811212,94	241432,72	0,10
65	811195,12	241414,22	0,10
66	811145,26	241362,43	0,10
67	811048,87	241272,44	0,10
68	811009,72	241243,52	0,10
69	810917,66	241189,74	0,10
70	810879,46	241182,02	0,10
71	810838,57	241166,55	0,10
72	810802,37	241151,38	0,10
73	810760,19	241118,01	0,10
74	810730,03	241091,79	0,10
75	810703,49	241062,96	0,10
76	810649,18	241010,23	0,10
77	810664,39	240997,91	0,10
78	810660,25	240993,60	0,10
79	810658,84	240992,13	0,10
80	810628,39	241019,75	0,10
81	810586,17	241058,04	0,10
82	810577,60	241074,49	0,10
83	810577,21	241080,55	0,10
84	810600,76	241123,94	0,10
85	810601,39	241124,66	0,10
86	810605,07	241130,71	0,10
87	810614,43	241152,85	0,10
88	810616,88	241160,49	0,10
89	810626,39	241174,24	0,10
90	810629,00	241178,00	0,10
91	810630,50	241180,98	0,10
92	810635,30	241187,92	0,10
93	810624,49	241195,85	0,10
94	810617,92	241201,07	0,10
95	810618,24	241201,58	0,10
96	810601,83	241212,86	0,10
97	810585,61	241225,45	0,10
98	810584,83	241226,06	0,10
99	810578,37	241233,15	0,10
100	810570,12	241240,86	0,10
101	810566,57	241246,18	0,10
102	810563,62	241272,12	0,10

103	810565,91	241281,56	0,10
104	810574,35	241286,77	0,10
105	810577,91	241292,66	0,10
106	810580,92	241295,44	0,10
107	810581,94	241296,79	0,10
108	810579,23	241298,87	0,10
109	810573,20	241289,61	0,10
110	810561,28	241286,63	0,10
111	810561,28	241286,66	0,10
112	810558,65	241293,31	0,10
113	810556,38	241292,22	0,10
114	810545,51	241293,06	0,10
115	810525,83	241291,91	0,10
116	810522,87	241293,38	0,10
117	810514,22	241293,48	0,10
118	810510,96	241293,65	0,10
119	810506,16	241292,73	0,10
120	810504,26	241293,03	0,10
121	810497,90	241291,93	0,10
122	810490,25	241289,21	0,10
123	810487,72	241283,72	0,10
124	810474,05	241278,80	0,10
125	810470,12	241239,89	0,10
126	810468,93	241233,80	0,10
127	810467,34	241231,08	0,10
128	810470,28	241229,05	0,10
129	810467,50	241217,83	0,10
130	810468,45	241204,71	0,10
131	810451,81	241201,40	0,10
132	810436,86	241200,94	0,10
133	810409,30	241202,79	0,10
134	810352,00	241214,86	0,10
135	810308,70	241223,99	0,10
136	810273,30	241231,45	0,10
137	810262,74	241233,68	0,10
138	810217,16	241238,26	0,10
139	810213,87	241238,59	0,10
140	810196,57	241240,87	0,10
141	810173,30	241243,93	0,10
142	810169,17	241244,48	0,10
143	810148,23	241249,17	0,10
144	810118,67	241255,79	0,10
145	810094,43	241261,22	0,10
146	810078,14	241264,24	0,10
147	810033,15	241272,57	0,10

148	810014,51	241283,55	0,10
149	810009,81	241286,72	0,10
150	809992,81	241317,93	0,10
151	809986,00	241330,42	0,10
152	809921,93	241448,03	0,10
153	809908,74	241472,25	0,10
154	809895,55	241496,47	0,10
155	809882,35	241520,68	0,10
156	809870,09	241543,18	0,10
157	809861,49	241558,99	0,10
158	809847,47	241584,71	0,10
159	809833,47	241610,42	0,10
160	809819,46	241636,13	0,10
161	809806,46	241660,00	0,10
162	809797,84	241675,80	0,10
163	809784,13	241700,98	0,10
164	809770,42	241726,14	0,10
165	809756,69	241751,34	0,10
166	809742,81	241776,80	0,10
167	809734,21	241792,61	0,10
168	809715,89	241826,22	0,10
169	809697,58	241859,84	0,10
170	809683,16	241886,31	0,10
171	809674,55	241902,12	0,10
172	809657,83	241932,81	0,10
173	809652,18	241934,15	0,10
174	809629,75	241939,50	0,10
175	809607,33	241944,85	0,10
176	809582,79	241950,70	0,10
177	809565,03	241954,95	0,10
178	809524,14	241964,69	0,10
179	809530,63	241981,50	0,10
180	809539,82	242003,71	0,10
181	809550,25	242029,17	0,10
182	809560,21	242052,99	0,10
183	809570,39	242077,43	0,10
184	809586,00	242115,29	0,10
185	809567,78	242120,31	0,10
186	809548,48	242125,63	0,10
187	809527,61	242140,10	0,10
188	809492,67	242116,82	0,10
189	809485,87	242112,29	0,10
190	809463,88	242095,94	0,10
191	809449,99	242075,77	0,10
192	809448,37	242073,42	0,10

193	809440,15	242049,63	0,10
194	809431,37	242024,22	0,10
195	809422,29	241997,95	0,10
196	809415,33	241977,81	0,10
197	809413,76	241973,58	0,10
198	809403,53	241946,04	0,10
199	809393,61	241919,33	0,10
200	809383,68	241892,60	0,10
201	809373,73	241865,83	0,10
202	809363,39	241838,00	0,10
203	809349,71	241812,87	0,10
204	809335,88	241787,47	0,10
205	809323,89	241765,45	0,10
206	809311,89	241743,41	0,10
207	809300,35	241722,22	0,10
208	809292,90	241697,57	0,10
209	809293,49	241691,45	0,10
210	809293,92	241686,93	0,10
211	809282,49	241683,53	0,10
212	809276,59	241674,56	0,10
213	809273,12	241669,29	0,10
214	809271,10	241661,69	0,10
215	809267,24	241647,17	0,10
216	809266,04	241642,66	0,10
217	809262,74	241630,24	0,10
218	809257,62	241613,42	0,10
219	809257,11	241611,75	0,10
220	809248,37	241583,03	0,10
221	809239,63	241554,31	0,10
222	809238,00	241548,93	0,10
223	809235,92	241541,12	0,10
224	809248,74	241525,23	0,10
225	809252,50	241514,73	0,10
226	809239,52	241487,89	0,10
227	809237,39	241482,05	0,10
228	809223,53	241444,06	0,10
229	809214,48	241419,25	0,10
230	809207,61	241398,80	0,10
231	809203,85	241387,60	0,10
232	809202,79	241353,77	0,10
233	809206,94	241338,88	0,10
234	809213,49	241315,45	0,10
235	809228,31	241287,16	0,10
236	809235,66	241273,12	0,10
237	809242,40	241260,25	0,10

238	809265,42	241232,80	0,10
239	809278,76	241216,90	0,10
240	809283,32	241214,65	0,10
241	809300,57	241206,16	0,10
242	809304,90	241204,85	0,10
243	809324,74	241198,84	0,10
244	809330,52	241196,35	0,10
245	809350,79	241187,61	0,10
246	809353,59	241185,77	0,10
247	809376,49	241170,75	0,10
248	809380,98	241167,80	0,10
249	809396,76	241154,88	0,10
250	809403,57	241149,30	0,10
251	809409,70	241128,66	0,10
252	809408,32	241120,68	0,10
253	809403,92	241095,34	0,10
254	809407,17	241077,12	0,10
255	809429,48	241045,71	0,10
256	809432,42	241041,56	0,10
257	809447,77	241026,50	0,10
258	809468,09	241006,58	0,10
259	809491,29	240987,56	0,10
260	809497,74	240982,28	0,10
261	809520,50	240968,68	0,10
262	809538,51	240939,62	0,10
263	809544,83	240929,43	0,10
264	809553,36	240917,11	0,10
265	809561,87	240904,80	0,10
266	809577,31	240895,13	0,10
267	809580,82	240892,92	0,10
268	809609,90	240886,51	0,10
269	809636,32	240880,67	0,10
270	809663,56	240874,66	0,10
271	809673,88	240872,38	0,10
272	809691,14	240867,11	0,10
273	809702,15	240863,75	0,10
274	809715,14	240853,23	0,10
275	809717,67	240851,18	0,10
276	809717,94	240842,42	0,10
277	809718,42	240826,47	0,10
278	809718,29	240817,91	0,10
279	809718,02	240799,81	0,10
280	809717,44	240761,55	0,10
281	809751,25	240757,64	0,10
282	809757,48	240756,92	0,10

283	809790,54	240753,10	0,10
284	809823,55	240749,28	0,10
285	809854,28	240745,73	0,10
286	809885,50	240742,12	0,10
287	809918,13	240738,35	0,10
288	809952,14	240734,41	0,10
289	809988,04	240730,26	0,10
290	810030,71	240725,33	0,10
291	810070,18	240720,77	0,10
292	810106,98	240716,51	0,10
293	810141,89	240712,48	0,10
294	810174,80	240708,67	0,10
295	810190,14	240706,90	0,10
296	810205,53	240705,12	0,10
297	810232,32	240702,02	0,10
298	810235,37	240701,67	0,10
299	810250,28	240699,94	0,10
300	810251,62	240699,79	0,10
301	810279,38	240696,57	0,10
302	810295,14	240694,76	0,10
303	810301,29	240693,94	0,10
304	810290,32	240639,58	0,10
305	810277,14	240572,13	0,10
306	810271,93	240545,47	0,10
307	810269,17	240528,18	0,10
308	810264,33	240497,86	0,10
309	810262,74	240461,76	0,10
310	810262,69	240460,26	0,10
311	810267,45	240458,59	0,10
312	810281,79	240496,01	0,10
313	810286,61	240514,41	0,10
314	810289,26	240524,52	0,10
315	810290,23	240528,22	0,10
316	810298,76	240560,94	0,10
317	810300,64	240568,15	0,10
318	810310,00	240604,03	0,10
319	810317,78	240633,85	0,10
320	810319,92	240646,73	0,10
321	810323,04	240665,58	0,10
322	810327,19	240691,36	0,10
323	810355,86	240690,16	0,10
324	810378,03	240689,24	0,10
325	810406,11	240688,06	0,10
326	810438,27	240686,72	0,10
327	810470,81	240685,36	0,10

328	810502,98	240684,02	0,10
329	810535,15	240682,67	0,10
330	810572,92	240681,09	0,10
1	810621,17	240679,07	0,10
Режим Р6 участок 140			
1	810315,53	239250,79	0,20
2	810346,78	239221,89	0,20
3	810370,85	239199,63	0,20
4	810372,32	239198,27	0,20
5	810396,42	239175,97	0,20
6	810419,79	239154,40	0,20
7	810443,77	239131,94	0,20
8	810447,44	239132,98	0,20
9	810460,26	239136,62	0,20
10	810469,26	239153,99	0,20
11	810477,95	239151,71	0,20
12	810527,23	239138,82	0,20
13	810543,05	239134,70	0,20
14	810556,49	239093,59	0,20
15	810562,10	239076,42	0,20
16	810575,76	239034,66	0,20
17	810589,14	238993,71	0,20
18	810589,83	238991,59	0,20
19	810603,98	238948,32	0,20
20	810614,98	238914,69	0,20
21	810619,66	238900,36	0,20
22	810633,86	238856,93	0,20
23	810652,48	238865,06	0,20
24	810667,71	238822,55	0,20
25	810675,19	238801,65	0,20
26	810686,63	238769,71	0,20
27	810698,07	238737,80	0,20
28	810689,41	238734,00	0,20
29	810668,06	238724,59	0,20
30	810675,31	238696,17	0,20
31	810201,01	238514,03	0,20
32	810195,32	238501,06	0,20
33	810166,95	238519,88	0,20
34	810163,30	238529,16	0,20
35	810143,86	238524,56	0,20
36	810129,48	238528,84	0,20
37	810108,70	238544,30	0,20
38	810101,40	238549,70	0,20

39	810099,43	238548,98	0,20
40	810080,08	238541,73	0,20
41	810059,72	238528,96	0,20
42	810047,37	238575,36	0,20
43	810035,89	238618,43	0,20
44	810026,41	238654,02	0,20
45	810071,55	238671,35	0,20
46	810072,12	238670,39	0,20
47	810092,93	238679,60	0,20
48	810091,07	238683,40	0,20
49	810087,89	238691,17	0,20
50	810084,73	238696,25	0,20
51	810057,40	238718,31	0,20
52	810028,76	238741,40	0,20
53	810016,95	238750,93	0,20
54	810004,67	238766,98	0,20
55	809995,68	238778,75	0,20
56	809981,56	238797,97	0,20
57	809976,38	238804,97	0,20
58	809961,70	238827,83	0,20
59	809954,43	238841,00	0,20
60	809940,14	238866,94	0,20
61	809936,79	238875,47	0,20
62	809929,42	238894,32	0,20
63	809926,50	238913,05	0,20
64	809922,36	238939,43	0,20
65	809920,08	238961,93	0,20
66	809908,70	238963,09	0,20
67	809906,95	238962,01	0,20
68	809880,62	238945,88	0,20
69	809852,05	238946,00	0,20
70	809833,88	238965,89	0,20
71	809819,87	238987,99	0,20
72	809805,69	239010,29	0,20
73	809784,98	239040,03	0,20
74	809819,57	239053,80	0,20
75	809852,18	239066,73	0,20
76	809884,82	239079,70	0,20
77	809917,43	239092,67	0,20
78	809950,05	239105,60	0,20
79	809982,69	239118,57	0,20
80	810014,04	239131,02	0,20
81	810045,43	239143,51	0,20

82	810076,80	239155,96	0,20
83	810108,18	239168,41	0,20
84	810139,55	239180,86	0,20
85	810170,92	239193,34	0,20
86	810202,30	239205,79	0,20
87	810233,68	239218,24	0,20
88	810265,06	239230,73	0,20
89	810301,46	239245,18	0,20
1	810315,53	239250,79	0,20
Режим Р6 участок 141			
1	806344,24	242037,65	0,20
2	806342,11	242009,35	0,20
3	806333,86	241978,80	0,20
4	806351,80	241963,15	0,20
5	806372,61	241953,06	0,20
6	806375,59	241939,21	0,20
7	806383,30	241903,35	0,20
8	806390,06	241871,88	0,20
9	806397,03	241839,54	0,20
10	806400,07	241825,33	0,20
11	806394,44	241807,07	0,20
12	806389,76	241791,90	0,20
13	806394,20	241780,89	0,20
14	806405,95	241751,79	0,20
15	806418,21	241721,37	0,20
16	806422,13	241711,68	0,20
17	806431,85	241690,47	0,20
18	806442,50	241667,25	0,20
19	806459,85	241629,42	0,20
20	806482,88	241579,22	0,20
21	806492,54	241558,13	0,20
22	806492,10	241529,90	0,20
23	806491,95	241518,98	0,20
24	806474,73	241495,68	0,20
25	806454,20	241467,94	0,20
26	806453,90	241467,54	0,20
27	806418,86	241448,40	0,20
28	806397,09	241436,47	0,20
29	806365,52	241423,34	0,20
30	806364,98	241423,14	0,20
31	806345,55	241404,29	0,20
32	806328,52	241382,51	0,20
33	806319,82	241374,07	0,20

34	806316,34	241370,66	0,20
35	806290,56	241355,09	0,20
36	806260,78	241354,49	0,20
37	806249,01	241349,33	0,20
38	806222,25	241337,00	0,20
39	806191,38	241336,40	0,20
40	806185,11	241343,92	0,20
41	806172,76	241371,79	0,20
42	806171,74	241373,71	0,20
43	806159,34	241397,52	0,20
44	806159,68	241420,90	0,20
45	806175,85	241435,55	0,20
46	806218,54	241445,56	0,20
47	806243,00	241445,20	0,20
48	806248,26	241436,39	0,20
49	806256,49	241422,62	0,20
50	806269,18	241418,18	0,20
51	806281,96	241419,06	0,20
52	806303,49	241436,83	0,20
53	806323,99	241455,69	0,20
54	806342,26	241468,18	0,20
55	806348,77	241477,67	0,20
56	806343,63	241488,35	0,20
57	806333,27	241506,61	0,20
58	806323,54	241516,33	0,20
59	806315,52	241518,34	0,20
60	806302,59	241521,54	0,20
61	806284,65	241512,09	0,20
62	806268,46	241510,69	0,20
63	806249,13	241517,46	0,20
64	806229,73	241517,78	0,20
65	806220,63	241508,93	0,20
66	806219,88	241508,21	0,20
67	806195,16	241477,83	0,20
68	806172,34	241465,22	0,20
69	806160,90	241458,89	0,20
70	806129,61	241451,61	0,20
71	806128,43	241451,33	0,20
72	806112,40	241461,25	0,20
73	806103,75	241471,30	0,20
74	806099,68	241476,02	0,20
75	806086,87	241508,01	0,20
76	806084,11	241513,41	0,20

77	806084,08	241513,49	0,20
78	806083,09	241515,37	0,20
79	806071,50	241537,95	0,20
80	806047,54	241538,83	0,20
81	806011,43	241540,15	0,20
82	805997,11	241540,67	0,20
83	805986,40	241539,31	0,20
84	805971,77	241537,47	0,20
85	805963,09	241536,35	0,20
86	805959,70	241526,70	0,20
87	805945,04	241520,42	0,20
88	805932,46	241516,69	0,20
89	805919,04	241512,73	0,20
90	805901,17	241506,53	0,20
91	805897,49	241504,57	0,20
92	805886,48	241498,64	0,20
93	805866,30	241486,59	0,20
94	805852,19	241478,15	0,20
95	805815,79	241456,45	0,20
96	805815,61	241443,80	0,20
97	805822,25	241429,31	0,20
98	805842,85	241384,31	0,20
99	805842,65	241371,63	0,20
100	805833,98	241356,29	0,20
101	805828,89	241352,93	0,20
102	805799,16	241333,44	0,20
103	805771,34	241315,18	0,20
104	805750,18	241301,29	0,20
105	805736,11	241301,49	0,20
106	805729,22	241311,42	0,20
107	805721,24	241341,08	0,20
108	805721,24	241341,12	0,20
109	805711,46	241345,49	0,20
110	805694,52	241341,52	0,20
111	805662,74	241332,36	0,20
112	805662,04	241332,16	0,20
113	805628,53	241311,38	0,20
114	805645,52	241275,07	0,20
115	805647,44	241270,99	0,20
116	805644,02	241259,10	0,20
117	805623,18	241243,13	0,20
118	805602,37	241229,88	0,20
119	805581,56	241216,63	0,20
120	805565,88	241212,27	0,20

121	805554,11	241219,19	0,20
122	805551,91	241220,27	0,20
123	805540,66	241225,64	0,20
124	805528,20	241222,99	0,20
125	805518,48	241214,67	0,20
126	805503,21	241201,50	0,20
127	805492,09	241190,41	0,20
128	805470,33	241168,63	0,20
129	805469,57	241168,07	0,20
130	805449,64	241153,86	0,20
131	805445,76	241151,10	0,20
132	805410,50	241124,56	0,20
133	805422,26	241110,15	0,20
134	805451,22	241074,64	0,20
135	805458,84	241061,87	0,20
136	805455,03	241048,10	0,20
137	805447,80	241039,82	0,20
138	805425,07	241013,68	0,20
139	805423,42	241012,19	0,20
140	805395,81	240987,06	0,20
141	805367,83	240961,60	0,20
142	805366,54	240960,44	0,20
143	805337,95	240936,98	0,20
144	805319,08	240921,49	0,20
145	805308,61	240913,48	0,20
146	805278,55	240890,54	0,20
147	805273,45	240886,66	0,20
148	805248,44	240871,93	0,20
149	805214,04	240851,67	0,20
150	805171,77	240824,69	0,20
151	805162,20	240817,73	0,20
152	805145,61	240817,17	0,20
153	805135,46	240825,21	0,20
154	805124,62	240839,62	0,20
155	805120,16	240857,84	0,20
156	805109,24	240881,74	0,20
157	805101,07	240901,59	0,20
158	805102,13	240918,16	0,20
159	805099,98	240933,98	0,20
160	805085,38	240970,96	0,20
161	805091,49	241010,51	0,20
162	805111,16	241017,84	0,20
163	805114,56	241027,57	0,20
164	805111,26	241055,55	0,20
165	805109,87	241076,56	0,20

166	805100,17	241083,25	0,20
167	805083,99	241090,01	0,20
168	805090,99	241122,52	0,20
169	805091,43	241151,86	0,20
170	805103,54	241161,51	0,20
171	805119,78	241157,98	0,20
172	805136,12	241160,99	0,20
173	805151,40	241170,59	0,20
174	805160,28	241176,20	0,20
175	805172,67	241194,17	0,20
176	805173,71	241200,46	0,20
177	805176,02	241214,35	0,20
178	805175,66	241216,23	0,20
179	805172,25	241233,60	0,20
180	805158,46	241257,06	0,20
181	805144,11	241264,10	0,20
182	805128,44	241260,10	0,20
183	805111,43	241260,34	0,20
184	805112,00	241298,65	0,20
185	805111,67	241311,18	0,20
186	805111,10	241332,72	0,20
187	805102,95	241356,97	0,20
188	805108,79	241363,58	0,20
189	805158,76	241342,36	0,20
190	805194,50	241325,19	0,20
191	805231,92	241306,14	0,20
192	805268,83	241286,44	0,20
193	805282,23	241278,52	0,20
194	805297,29	241288,72	0,20
195	805324,51	241308,50	0,20
196	805335,70	241316,62	0,20
197	805359,33	241333,76	0,20
198	805385,19	241352,49	0,20
199	805409,76	241370,34	0,20
200	805435,91	241389,32	0,20
201	805461,81	241408,09	0,20
202	805508,44	241441,96	0,20
203	805544,29	241467,98	0,20
204	805575,04	241490,27	0,20
205	805601,56	241509,53	0,20
206	805626,22	241527,42	0,20
207	805646,79	241542,35	0,20
208	805668,23	241557,93	0,20
209	805689,49	241573,34	0,20
210	805711,50	241589,31	0,20

211	805734,89	241606,24	0,20
212	805758,04	241623,05	0,20
213	805806,21	241658,04	0,20
214	805837,50	241680,74	0,20
215	805849,57	241689,50	0,20
216	805857,07	241694,79	0,20
217	805890,81	241718,53	0,20
218	805905,40	241728,77	0,20
219	805931,11	241746,87	0,20
220	805957,49	241765,44	0,20
221	805984,68	241784,58	0,20
222	806011,74	241803,63	0,20
223	806038,38	241822,36	0,20
224	806064,47	241840,74	0,20
225	806090,83	241859,27	0,20
226	806103,00	241867,84	0,20
227	806128,73	241885,97	0,20
228	806154,82	241904,31	0,20
229	806179,28	241921,52	0,20
230	806202,43	241937,81	0,20
231	806226,43	241954,70	0,20
232	806253,99	241974,12	0,20
233	806284,99	241995,94	0,20
1	806344,24	242037,65	0,20
Режим Р6 участок 142			
1	805586,19	243646,62	0,20
2	805626,39	243578,21	0,20
3	805634,35	243570,24	0,20
4	805645,25	243558,19	0,20
5	805658,01	243534,90	0,20
6	805674,59	243522,57	0,20
7	805691,86	243515,36	0,20
8	805700,18	243510,04	0,20
9	805714,80	243500,67	0,20
10	805754,35	243480,57	0,20
11	805767,35	243472,29	0,20
12	805775,00	243467,28	0,20
13	805791,49	243454,71	0,20
14	805802,58	243446,47	0,20
15	805815,55	243432,90	0,20
16	805820,69	243427,53	0,20
17	805834,73	243417,45	0,20
18	805850,98	243399,19	0,20
19	805872,40	243392,71	0,20
20	805880,30	243389,31	0,20

21	805888,65	243384,58	0,20
22	805898,05	243371,81	0,20
23	805921,98	243352,04	0,20
24	805925,89	243344,71	0,20
25	805930,81	243323,94	0,20
26	805940,52	243309,93	0,20
27	805946,84	243294,43	0,20
28	805949,90	243282,91	0,20
29	805999,73	243229,02	0,20
30	806183,99	243112,74	0,20
31	806188,98	243098,49	0,20
32	806188,19	243095,16	0,20
33	806183,19	243048,33	0,20
34	806181,06	243040,12	0,20
35	806173,36	243010,38	0,20
36	806165,07	242985,48	0,20
37	806160,42	242971,47	0,20
38	806155,85	242962,18	0,20
39	806144,63	242939,25	0,20
40	806133,30	242916,11	0,20
41	806121,77	242892,57	0,20
42	806110,05	242868,67	0,20
43	806098,09	242844,25	0,20
44	806085,91	242819,36	0,20
45	806073,68	242794,46	0,20
46	806061,45	242769,48	0,20
47	806049,25	242744,62	0,20
48	806044,69	242735,29	0,20
49	806037,48	242719,80	0,20
50	806026,00	242695,14	0,20
51	806014,46	242670,36	0,20
52	806004,23	242648,35	0,20
53	806003,10	242645,79	0,20
54	805992,27	242620,97	0,20
55	805981,53	242596,35	0,20
56	805971,05	242572,33	0,20
57	805960,76	242548,71	0,20
58	805977,66	242549,47	0,20
59	806027,48	242551,71	0,20
60	806054,13	242552,88	0,20
61	806065,37	242551,87	0,20
62	806112,40	242547,67	0,20
63	806142,11	242544,99	0,20
64	806174,20	242536,90	0,20
65	806182,49	242534,78	0,20

66	806222,88	242520,01	0,20
67	806246,04	242511,52	0,20
68	806157,67	242343,64	0,20
69	806125,59	242360,33	0,20
70	806098,23	242374,62	0,20
71	806084,98	242381,51	0,20
72	806069,45	242389,59	0,20
73	806046,13	242401,72	0,20
74	806040,69	242404,60	0,20
75	806011,89	242419,57	0,20
76	806007,54	242421,86	0,20
77	805983,12	242434,59	0,20
78	805969,03	242441,91	0,20
79	805954,35	242449,56	0,20
80	805925,31	242464,69	0,20
81	805946,84	242516,81	0,20
82	805857,49	242547,51	0,20
83	805725,61	242592,91	0,20
84	805682,79	242554,76	0,20
85	805681,08	242553,24	0,20
86	805667,12	242540,83	0,20
87	805644,98	242521,09	0,20
88	805640,30	242516,65	0,20
89	805595,22	242473,74	0,20
90	805574,97	242437,03	0,20
91	805554,29	242417,57	0,20
92	805549,49	242413,09	0,20
93	805539,59	242411,73	0,20
94	805520,67	242409,21	0,20
95	805511,83	242431,14	0,20
96	805506,75	242443,79	0,20
97	805492,93	242462,29	0,20
98	805489,07	242467,41	0,20
99	805474,74	242470,97	0,20
100	805472,88	242459,65	0,20
101	805470,83	242447,20	0,20
102	805491,86	242405,32	0,20
103	805456,66	242395,60	0,20
104	805430,51	242388,39	0,20
105	805422,17	242388,11	0,20
106	805409,24	242387,63	0,20
107	805381,48	242389,83	0,20
108	805340,56	242393,07	0,20
109	805330,33	242393,92	0,20
110	805303,07	242373,22	0,20

111	805301,05	242371,66	0,20
112	805294,64	242368,70	0,20
113	805254,11	242349,76	0,20
114	805260,29	242343,84	0,20
115	805260,53	242337,23	0,20
116	805258,45	242326,82	0,20
117	805256,47	242320,82	0,20
118	805231,53	242302,81	0,20
119	805223,00	242299,88	0,20
120	805214,56	242297,00	0,20
121	805208,22	242298,52	0,20
122	805187,26	242321,42	0,20
123	805166,15	242321,62	0,20
124	805157,85	242317,90	0,20
125	805151,19	242317,10	0,20
126	805142,46	242316,10	0,20
127	805130,02	242305,05	0,20
128	805116,00	242311,09	0,20
129	805112,76	242312,49	0,20
130	805104,32	242321,66	0,20
131	805080,14	242325,82	0,20
132	805067,20	242339,95	0,20
133	805056,59	242351,52	0,20
134	805025,41	242375,38	0,20
135	805012,55	242389,79	0,20
136	805007,89	242401,00	0,20
137	804977,50	242403,24	0,20
138	805147,02	242536,90	0,20
139	805116,93	242584,94	0,20
140	805095,75	242618,76	0,20
141	805067,30	242664,16	0,20
142	805046,12	242697,98	0,20
143	805043,99	242701,39	0,20
144	805028,77	242725,69	0,20
145	805011,83	242752,71	0,20
146	805021,97	242770,84	0,20
147	805022,77	242772,24	0,20
148	805033,86	242792,02	0,20
149	805034,85	242793,78	0,20
150	805131,68	242768,92	0,20
151	805145,05	242800,42	0,20
152	805222,14	242777,68	0,20
153	805200,01	242812,11	0,20
154	805208,68	242820,52	0,20
155	805185,86	242832,37	0,20

156	805169,39	242840,93	0,20
157	805151,34	242863,79	0,20
158	805148,55	242871,60	0,20
159	805136,84	242904,22	0,20
160	805124,02	242921,35	0,20
161	805141,09	243017,91	0,20
162	805085,50	243065,70	0,20
163	805085,38	243075,31	0,20
164	805071,86	243085,56	0,20
165	805071,59	243100,13	0,20
166	805089,45	243136,47	0,20
167	805100,85	243151,37	0,20
168	805103,99	243155,45	0,20
169	805111,58	243167,66	0,20
170	805114,77	243177,23	0,20
171	805107,77	243184,35	0,20
172	805103,55	243184,35	0,20
173	805078,85	243159,33	0,20
174	805059,54	243139,80	0,20
175	805050,65	243115,42	0,20
176	805042,52	243114,42	0,20
177	805036,66	243109,41	0,20
178	805036,93	243092,64	0,20
179	805026,25	243084,16	0,20
180	805021,91	243090,52	0,20
181	805018,45	243094,08	0,20
182	805014,71	243096,16	0,20
183	805013,26	243102,81	0,20
184	805020,26	243110,38	0,20
185	805029,96	243117,78	0,20
186	805036,27	243125,91	0,20
187	805031,76	243128,03	0,20
188	805020,11	243135,79	0,20
189	805015,88	243146,80	0,20
190	805011,31	243158,77	0,20
191	804981,79	243141,28	0,20
192	804970,68	243143,52	0,20
193	805002,46	243194,76	0,20
194	805015,28	243200,24	0,20
195	805024,53	243194,48	0,20
196	805054,65	243207,33	0,20
197	805066,81	243212,53	0,20
198	805080,17	243229,30	0,20
199	805085,22	243231,75	0,20
200	805086,64	243229,91	0,20

201	805091,70	243225,38	0,20
202	805093,95	243224,46	0,20
203	805102,98	243220,62	0,20
204	805105,82	243219,34	0,20
205	805110,77	243222,58	0,20
206	805111,16	243225,34	0,20
207	805109,96	243227,78	0,20
208	805101,73	243239,23	0,20
209	805116,78	243246,88	0,20
210	805126,57	243217,02	0,20
211	805130,17	243211,01	0,20
212	805133,05	243206,17	0,20
213	805141,49	243194,28	0,20
214	805158,43	243178,23	0,20
215	805167,62	243170,74	0,20
216	805182,70	243164,66	0,20
217	805189,30	243161,53	0,20
218	805190,98	243160,69	0,20
219	805194,62	243160,81	0,20
220	805196,72	243161,81	0,20
221	805199,60	243165,70	0,20
222	805214,79	243181,03	0,20
223	805224,75	243202,20	0,20
224	805227,14	243209,97	0,20
225	805228,82	243215,49	0,20
226	805228,43	243238,47	0,20
227	805213,66	243256,89	0,20
228	805202,47	243257,45	0,20
229	805165,73	243235,87	0,20
230	805150,78	243237,27	0,20
231	805125,01	243255,96	0,20
232	805139,66	243270,54	0,20
233	805143,96	243305,40	0,20
234	805130,65	243357,68	0,20
235	805096,09	243382,10	0,20
236	805112,28	243403,08	0,20
237	805090,30	243438,58	0,20
238	805151,17	243475,49	0,20
239	805187,30	243480,45	0,20
240	805222,38	243521,77	0,20
241	805305,07	243541,74	0,20
242	805330,53	243561,23	0,20
243	805355,13	243593,58	0,20
244	805412,51	243631,57	0,20
245	805415,51	243670,96	0,20

246	805455,66	243708,23	0,20
1	805586,19	243646,62	0,20
Режим Р6 участок 143			
1	804704,96	241857,11	0,20
2	804731,22	241894,02	0,20
3	804747,96	241917,84	0,20
4	804756,66	241930,05	0,20
5	804783,90	241968,07	0,20
6	804797,47	241986,49	0,20
7	804844,60	242052,74	0,20
8	804856,48	242045,29	0,20
9	804865,56	242057,90	0,20
10	804893,09	242096,57	0,20
11	804918,43	242132,24	0,20
12	804893,50	242164,62	0,20
13	804872,87	242191,40	0,20
14	804850,27	242220,75	0,20
15	804827,29	242250,57	0,20
16	804870,47	242295,60	0,20
17	804896,98	242323,26	0,20
18	804855,85	242355,17	0,20
19	804817,89	242384,59	0,20
20	804789,63	242406,48	0,20
21	804750,05	242437,19	0,20
22	804749,57	242437,55	0,20
23	804706,52	242470,89	0,20
24	804700,98	242475,22	0,20
25	804674,59	242495,63	0,20
26	804646,69	242517,29	0,20
27	804617,70	242539,79	0,20
28	804585,64	242564,64	0,20
29	804527,83	242609,44	0,20
30	804510,98	242622,49	0,20
31	804503,64	242628,17	0,20
32	804501,57	242629,77	0,20
33	804452,22	242666,12	0,20
34	804443,14	242672,81	0,20
35	804367,02	242728,89	0,20
36	804384,61	242666,72	0,20
37	804390,15	242637,78	0,20
38	804395,76	242608,40	0,20
39	804402,33	242574,01	0,20
40	804408,91	242539,63	0,20
41	804414,41	242510,84	0,20
42	804417,08	242505,56	0,20

43	804433,50	242472,85	0,20
44	804445,61	242448,76	0,20
45	804450,54	242440,51	0,20
46	804471,38	242405,72	0,20
47	804494,95	242366,33	0,20
48	804521,28	242322,34	0,20
49	804512,39	242265,82	0,20
50	804506,30	242227,15	0,20
51	804531,17	242220,46	0,20
52	804584,21	242206,29	0,20
53	804623,92	242195,69	0,20
54	804661,39	242185,64	0,20
55	804693,26	242177,11	0,20
56	804713,81	242171,63	0,20
57	804701,33	242132,16	0,20
58	804688,77	242092,45	0,20
59	804675,48	242050,46	0,20
60	804661,82	242007,26	0,20
61	804647,98	241963,47	0,20
62	804635,36	241923,64	0,20
63	804626,31	241895,02	0,20
64	804626,72	241882,89	0,20
65	804629,99	241784,90	0,20
66	804617,50	241748,35	0,20
1	804704,96	241857,11	0,20
Режим Р6 участок 144			
1	804742,96	243119,54	0,20
2	804750,86	243080,35	0,20
3	804754,13	243070,22	0,20
4	804754,17	243070,10	0,20
5	804757,64	243059,38	0,20
6	804774,77	243038,80	0,20
7	804777,34	243035,68	0,20
8	804785,41	243031,36	0,20
9	804790,59	243029,63	0,20
10	804789,72	243023,95	0,20
11	804785,02	243022,39	0,20
12	804781,72	243010,66	0,20
13	804779,03	242989,36	0,20
14	804778,99	242989,20	0,20
15	804768,92	242947,13	0,20
16	804755,82	242901,70	0,20
17	804753,20	242891,49	0,20
18	804714,49	242883,12	0,20
19	804717,77	242848,86	0,20

20	804719,90	242826,84	0,20
21	804720,41	242821,44	0,20
22	804760,88	242820,80	0,20
23	804765,41	242808,43	0,20
24	804785,40	242807,99	0,20
25	804805,40	242807,51	0,20
26	804825,40	242807,03	0,20
27	804824,44	242767,04	0,20
28	804824,23	242757,79	0,20
29	804823,70	242736,01	0,20
30	804823,48	242727,05	0,20
31	804803,49	242727,53	0,20
32	804783,51	242728,01	0,20
33	804763,51	242728,49	0,20
34	804762,90	242719,92	0,20
35	804643,02	242723,32	0,20
36	804636,06	242728,93	0,20
37	804636,74	242758,35	0,20
38	804632,42	242763,19	0,20
39	804544,12	242764,51	0,20
40	804535,79	242770,64	0,20
41	804532,54	242780,41	0,20
42	804522,87	242809,47	0,20
43	804478,45	242833,89	0,20
44	804473,00	242832,89	0,20
45	804428,79	242825,28	0,20
46	804391,46	242818,12	0,20
47	804354,95	242831,53	0,20
48	804343,59	242836,01	0,20
49	804307,78	242844,53	0,20
50	804292,09	242848,30	0,20
51	804254,49	242858,71	0,20
52	804217,68	242867,47	0,20
53	804200,59	242876,76	0,20
54	804191,91	242886,29	0,20
55	804171,49	242860,27	0,20
56	804115,30	242869,55	0,20
57	804118,49	242936,20	0,20
58	804190,50	242939,69	0,20
59	804202,29	242944,21	0,20
60	804200,19	242966,55	0,20
61	804186,27	242966,07	0,20
62	804167,50	242965,07	0,20
63	804148,58	242964,83	0,20
64	804110,47	242962,98	0,20

65	804090,45	242963,18	0,20
66	804070,57	242963,14	0,20
67	804050,96	242963,06	0,20
68	804031,73	242963,42	0,20
69	804012,45	242963,98	0,20
70	803982,54	242965,83	0,20
71	803883,89	242975,75	0,20
72	803883,74	242979,76	0,20
73	803923,02	242992,85	0,20
74	803923,91	243001,41	0,20
75	803979,38	243009,98	0,20
76	803997,74	243016,02	0,20
77	804011,65	243015,62	0,20
78	804031,68	243015,10	0,20
79	804051,49	243014,58	0,20
80	804071,10	243014,06	0,20
81	804090,53	243013,46	0,20
82	804109,87	243012,90	0,20
83	804129,31	243012,34	0,20
84	804148,88	243011,74	0,20
85	804168,58	243010,98	0,20
86	804188,46	243011,26	0,20
87	804206,66	243011,86	0,20
88	804221,04	242993,01	0,20
89	804235,39	242989,12	0,20
90	804251,11	242993,81	0,20
91	804255,24	243016,02	0,20
92	804274,80	243020,15	0,20
93	804294,37	243024,19	0,20
94	804313,95	243028,31	0,20
95	804333,51	243032,40	0,20
96	804353,09	243036,48	0,20
97	804353,15	243036,24	0,20
98	804409,01	243048,29	0,20
99	804428,37	243052,73	0,20
100	804447,59	243057,18	0,20
101	804465,46	243059,98	0,20
102	804485,04	243064,02	0,20
103	804504,60	243068,14	0,20
104	804526,30	243074,19	0,20
105	804545,53	243078,83	0,20
106	804564,53	243083,47	0,20
107	804568,94	243084,56	0,20
108	804561,09	243107,85	0,20
109	804603,17	243108,05	0,20

110	804645,07	243108,13	0,20
111	804646,76	243103,57	0,20
112	804647,59	243103,77	0,20
113	804667,62	243108,37	0,20
114	804703,76	243111,70	0,20
115	804723,37	243115,62	0,20
1	804742,96	243119,54	0,20
Режим Р6 участок 145			
1	804617,50	241748,35	0,20
2	804632,66	241731,42	0,20
3	804638,18	241725,25	0,20
4	804661,75	241707,60	0,20
5	804675,06	241697,63	0,20
6	804707,11	241673,61	0,20
7	804739,50	241649,35	0,20
8	804764,32	241630,74	0,20
9	804780,70	241618,49	0,20
10	804797,08	241606,20	0,20
11	804813,48	241593,91	0,20
12	804829,88	241581,62	0,20
13	804846,27	241569,33	0,20
14	804862,66	241557,05	0,20
15	804891,68	241535,31	0,20
16	804890,69	241533,19	0,20
17	804880,95	241512,17	0,20
18	804872,51	241493,92	0,20
19	804864,20	241475,98	0,20
20	804855,88	241458,01	0,20
21	804847,59	241440,08	0,20
22	804833,80	241410,29	0,20
23	804819,98	241380,43	0,20
24	804819,96	241380,43	0,20
25	804373,50	241113,03	0,20
26	804349,60	241134,93	0,20
27	804331,82	241151,18	0,20
28	804314,04	241167,47	0,20
29	804305,17	241175,60	0,20
30	804287,71	241191,57	0,20
31	804270,24	241207,54	0,20
32	804252,73	241223,59	0,20
33	804235,31	241239,53	0,20
34	804225,99	241234,56	0,20
35	804206,24	241223,95	0,20
36	804186,48	241213,35	0,20
37	804166,72	241202,74	0,20

38	804146,96	241192,13	0,20
39	804127,20	241181,52	0,20
40	804107,44	241170,91	0,20
41	804087,68	241160,31	0,20
42	804067,92	241149,70	0,20
43	804044,22	241137,01	0,20
44	804041,99	241149,14	0,20
45	804032,30	241157,98	0,20
46	804018,13	241158,22	0,20
47	803995,24	241158,54	0,20
48	803990,00	241172,84	0,20
49	804003,79	241193,05	0,20
50	804022,26	241220,15	0,20
51	804023,50	241221,99	0,20
52	804026,80	241226,84	0,20
53	804034,94	241241,33	0,20
54	804047,12	241263,06	0,20
55	804055,93	241278,76	0,20
56	804050,60	241286,48	0,20
57	804041,13	241294,29	0,20
58	804039,83	241295,37	0,20
59	804040,08	241311,74	0,20
60	804046,80	241324,71	0,20
61	804048,04	241329,31	0,20
62	804048,55	241331,28	0,20
63	804050,29	241337,80	0,20
64	804050,39	241338,76	0,20
65	804051,53	241348,69	0,20
66	804057,17	241361,70	0,20
67	804067,77	241368,50	0,20
68	804080,29	241376,59	0,20
69	804114,05	241360,58	0,20
70	804149,81	241334,12	0,20
71	804175,60	241315,02	0,20
72	804207,44	241291,45	0,20
73	804214,97	241303,13	0,20
74	804234,79	241333,80	0,20
75	804257,73	241322,55	0,20
76	804278,90	241312,18	0,20
77	804300,08	241301,77	0,20
78	804321,25	241291,40	0,20
79	804342,42	241281,00	0,20
80	804363,59	241270,63	0,20
81	804380,97	241262,10	0,20
82	804393,02	241286,84	0,20

83	804405,22	241311,94	0,20
84	804417,43	241337,04	0,20
85	804429,66	241362,18	0,20
86	804441,87	241387,28	0,20
87	804454,10	241412,42	0,20
88	804466,31	241437,52	0,20
89	804478,52	241462,65	0,20
90	804490,74	241487,75	0,20
91	804502,95	241512,85	0,20
92	804515,16	241537,95	0,20
93	804527,39	241563,09	0,20
94	804539,60	241588,19	0,20
95	804551,82	241613,29	0,20
96	804564,04	241638,43	0,20
97	804576,26	241663,57	0,20
98	804596,75	241705,68	0,20
1	804617,50	241748,35	0,20
Режим Р6 участок 146			
1	804802,30	241342,28	0,20
2	804781,99	241298,37	0,20
3	804763,72	241258,90	0,20
4	804755,00	241240,05	0,20
5	804737,55	241202,34	0,20
6	804717,20	241158,42	0,20
7	804704,35	241130,60	0,20
8	804695,49	241111,51	0,20
9	804686,93	241093,02	0,20
10	804678,37	241074,48	0,20
11	804669,81	241055,99	0,20
12	804661,24	241037,49	0,20
13	804652,69	241019,00	0,20
14	804643,76	240999,71	0,20
15	804634,83	240980,41	0,20
16	804619,69	240947,71	0,20
17	804606,93	240965,32	0,20
18	804588,52	240989,42	0,20
19	804587,14	240991,18	0,20
20	804557,04	241030,53	0,20
21	804554,37	241034,01	0,20
22	804544,13	241044,14	0,20
23	804524,06	241064,03	0,20
24	804510,35	241077,60	0,20
25	804494,38	241082,17	0,20
26	804470,20	241088,77	0,20
27	804464,07	241090,61	0,20

28	804428,46	241093,14	0,20
29	804392,69	241095,46	0,20
1	804802,30	241342,28	0,20
Режим Р6 участок 147			
1	803200,58	243637,75	0,20
2	803267,83	243638,90	0,20
3	803305,88	243625,83	0,20
4	803336,62	243611,62	0,20
5	803351,27	243592,88	0,20
6	803355,90	243534,62	0,20
7	803369,66	243512,17	0,20
8	803411,97	243491,86	0,20
9	803431,51	243480,55	0,20
10	803412,88	243440,03	0,20
11	803410,06	243435,79	0,20
12	803385,35	243424,89	0,20
13	803385,35	243424,88	0,20
14	803388,23	243418,36	0,20
15	803395,00	243412,20	0,20
16	803426,79	243344,90	0,20
17	803438,81	243319,46	0,20
18	803441,16	243313,94	0,20
19	803403,53	243295,75	0,20
20	803392,57	243290,31	0,20
21	803376,82	243281,01	0,20
22	803370,63	243278,11	0,20
23	803364,37	243295,51	0,20
24	803355,64	243314,24	0,20
25	803355,62	243314,29	0,20
26	803329,31	243301,45	0,20
27	803310,74	243291,51	0,20
28	803302,78	243288,74	0,20
29	803298,13	243286,53	0,20
30	803297,98	243286,84	0,20
31	803270,83	243274,24	0,20
32	803269,73	243273,12	0,20
33	803281,19	243248,67	0,20
34	803256,91	243237,21	0,20
35	803263,11	243224,91	0,20
36	803261,79	243209,14	0,20
37	803260,06	243206,49	0,20
38	803257,75	243203,04	0,20
39	803248,54	243189,30	0,20
40	803209,85	243173,74	0,20
41	803205,58	243164,89	0,20

42	803223,68	243123,59	0,20
43	803225,77	243122,64	0,20
44	803226,99	243122,08	0,20
45	803227,66	243121,12	0,20
46	803230,98	243116,31	0,20
47	803226,18	243113,51	0,20
48	803222,27	243111,23	0,20
49	803223,96	243107,38	0,20
50	803232,75	243087,47	0,20
51	803234,63	243083,21	0,20
52	803240,49	243066,74	0,20
53	803249,03	243042,68	0,20
54	803264,01	243014,60	0,20
55	803273,17	242997,42	0,20
56	803280,01	242984,61	0,20
57	803296,28	242974,09	0,20
58	803276,22	242935,04	0,20
59	803242,74	242758,44	0,20
60	803217,79	242754,22	0,20
61	803190,67	242739,26	0,20
62	803189,60	242726,12	0,20
63	803189,58	242725,91	0,20
64	803188,63	242714,21	0,20
65	803185,61	242677,00	0,20
66	803183,55	242651,72	0,20
67	803181,50	242626,43	0,20
68	803179,44	242601,15	0,20
69	803177,39	242575,87	0,20
70	803175,33	242550,59	0,20
71	803173,27	242525,30	0,20
72	803171,21	242500,02	0,20
73	803169,16	242474,74	0,20
74	803167,10	242449,45	0,20
75	803165,05	242424,17	0,20
76	803162,97	242398,49	0,20
77	803160,49	242368,02	0,20
78	803160,48	242367,46	0,20
79	803158,41	242344,57	0,20
80	803157,23	242331,48	0,20
81	803155,62	242313,53	0,20
82	803153,46	242289,60	0,20
83	803151,12	242263,67	0,20
84	803148,78	242237,75	0,20
85	803146,44	242211,83	0,20
86	803144,10	242185,91	0,20

87	803141,76	242159,98	0,20
88	803140,12	242141,76	0,20
89	803139,42	242134,06	0,20
90	803137,08	242108,14	0,20
91	803134,75	242082,29	0,20
92	803132,42	242056,42	0,20
93	803123,80	241960,90	0,20
94	803078,55	241967,73	0,20
95	803075,58	241968,19	0,20
96	803050,38	241972,00	0,20
97	803041,09	241973,40	0,20
98	803000,38	241976,67	0,20
99	802997,39	241976,92	0,20
100	802976,54	241978,59	0,20
101	802954,49	241979,48	0,20
102	802921,78	241980,81	0,20
103	802911,64	241982,58	0,20
104	802908,67	241983,09	0,20
105	802868,53	241990,06	0,20
106	802863,93	241993,31	0,20
107	802826,25	242015,23	0,20
108	802823,36	242016,59	0,20
109	802818,38	242018,92	0,20
110	802797,25	242010,50	0,20
111	802758,58	242047,05	0,20
112	802761,36	242063,66	0,20
113	802762,79	242072,15	0,20
114	802766,23	242092,70	0,20
115	802771,46	242123,93	0,20
116	802776,73	242155,42	0,20
117	802777,55	242160,34	0,20
118	802782,42	242189,40	0,20
119	802788,70	242226,91	0,20
120	802795,49	242267,48	0,20
121	802796,56	242273,88	0,20
122	802775,96	242273,97	0,20
123	802759,83	242287,44	0,20
124	802752,31	242304,69	0,20
125	802751,77	242316,97	0,20
126	802750,56	242344,42	0,20
127	802741,41	242356,23	0,20
128	802709,05	242365,88	0,20
129	802686,40	242372,63	0,20
130	802676,36	242377,45	0,20
131	802653,43	242405,83	0,20

132	802653,61	242407,92	0,20
133	802651,62	242408,25	0,20
134	802637,91	242409,17	0,20
135	802629,75	242408,99	0,20
136	802596,71	242408,24	0,20
137	802565,03	242407,53	0,20
138	802557,91	242406,53	0,20
139	802554,47	242406,04	0,20
140	802491,71	242397,15	0,20
141	802443,81	242390,37	0,20
142	802440,79	242389,95	0,20
143	802412,42	242385,94	0,20
144	802383,51	242384,84	0,20
145	802374,58	242384,51	0,20
146	802339,98	242393,16	0,20
147	802319,14	242402,73	0,20
148	802311,22	242406,37	0,20
149	802311,24	242426,48	0,20
150	802312,59	242435,43	0,20
151	802314,32	242472,48	0,20
152	802315,82	242504,26	0,20
153	802317,31	242535,93	0,20
154	802318,80	242567,72	0,20
155	802320,30	242599,61	0,20
156	802321,78	242631,34	0,20
157	802324,16	242681,92	0,20
158	802324,40	242686,94	0,20
159	802327,07	242743,55	0,20
160	802423,00	242704,23	0,20
161	802459,17	242571,16	0,20
162	802537,07	242565,57	0,20
163	802573,88	242731,26	0,20
164	802661,85	242725,29	0,20
165	802697,03	242818,96	0,20
166	802633,28	242822,08	0,20
167	802631,36	242839,47	0,20
168	802629,30	242857,51	0,20
169	802629,72	242876,40	0,20
170	802620,66	242880,47	0,20
171	802618,63	242901,98	0,20
172	802616,44	242925,29	0,20
173	802614,20	242949,14	0,20
174	802611,98	242972,65	0,20
175	802609,75	242996,32	0,20
176	802607,52	243019,97	0,20

177	802606,70	243028,77	0,20
178	802602,17	243028,47	0,20
179	802579,29	243026,94	0,20
180	802558,18	243025,53	0,20
181	802536,72	243024,09	0,20
182	802506,31	243022,06	0,20
183	802498,86	243036,07	0,20
184	802483,53	243064,90	0,20
185	802470,35	243089,69	0,20
186	802457,75	243113,36	0,20
187	802445,22	243136,93	0,20
188	802436,98	243152,41	0,20
189	802422,96	243154,35	0,20
190	802398,75	243157,70	0,20
191	802374,79	243161,01	0,20
192	802350,11	243164,43	0,20
193	802339,17	243165,94	0,20
194	802339,56	243179,54	0,20
195	802330,65	243280,30	0,20
196	802332,28	243282,88	0,20
197	802435,31	243237,83	0,20
198	802509,67	243323,56	0,20
199	802963,03	243339,34	0,20
200	802969,18	243339,55	0,20
201	803071,97	243343,13	0,20
202	803235,61	243515,53	0,20
203	803172,45	243574,72	0,20
204	803145,34	243599,30	0,20
205	803166,83	243617,57	0,20
1	803200,58	243637,75	0,20
Режим Р6 участок 148			
1	811251,78	237954,21	0,20
2	811285,57	237954,25	0,20
3	811284,10	238009,45	0,20
4	811266,27	238012,09	0,20
5	811236,28	238011,33	0,20
6	811206,33	238010,57	0,20
7	811176,34	238009,81	0,20
8	811146,36	238009,09	0,20
9	811119,51	238005,13	0,20
10	811119,06	237951,17	0,20
1	811251,78	237954,21	0,20
Режим Р7 участок 149			
1	802203,61	238193,28	5,0
2	802189,22	238547,14	5,0

3	802177,37	238573,87	5,0
4	802462,73	239301,39	5,0
5	802416,47	239324,77	5,0
6	802266,14	238960,63	5,0
7	802183,10	238999,00	5,0
8	802220,14	238811,40	5,0
9	802183,27	238707,19	5,0
10	802147,51	238722,43	5,0
11	802115,20	238605,46	5,0
12	802135,49	238572,96	5,0
13	802121,17	238545,66	5,0
14	802150,22	238260,68	5,0
1	802203,61	238193,28	5,0
Режим Р7 участок 150			
	810487,62	238199,44	2,50
2	810500,14	238184,82	2,50
3	810502,21	238159,33	2,50
4	810507,10	238149,60	2,50
5	810518,34	238118,74	2,50
6	810568,10	238106,41	2,50
7	810580,53	238115,85	2,50
8	810606,98	238127,66	2,50
9	810614,13	238132,55	2,50
10	810629,83	238144,83	2,50
11	810641,58	238155,52	2,50
12	810642,93	238153,88	2,50
13	810658,43	238110,57	2,50
14	810667,41	238071,74	2,50
15	810684,02	238004,53	2,50
16	810613,11	238020,10	2,50
17	810599,22	238025,50	2,50
18	810545,66	238027,63	2,50
19	810477,20	238038,63	2,50
20	810425,85	238046,92	2,50
21	810425,57	238093,92	2,50
22	810425,61	238153,92	2,50
23	810425,64	238190,07	2,50
24	810426,47	238193,27	2,50
25	810426,63	238196,07	2,50
26	810428,93	238198,68	2,50
27	810432,24	238198,19	2,50
1	810487,62	238199,44	2,50
Режим Р7 участок 151			
1	801914,00	238437,70	5,0
2	801940,61	238479,49	5,0

3	801763,71	238601,50	5,0
4	801734,99	238555,58	5,0
1	801914,00	238437,70	5,0
Режим Р7 участок 152			
1	810818,82	238728,83	2,50
2	810858,76	238713,70	2,50
3	810892,42	238700,93	2,50
4	810931,58	238686,08	2,50
5	810982,03	238666,99	2,50
6	810985,07	238665,83	2,50
7	810994,02	238624,48	2,50
8	811002,45	238585,49	2,50
9	811009,14	238554,54	2,50
10	811010,50	238548,18	2,50
11	811015,76	238523,92	2,50
12	811021,05	238499,42	2,50
13	811007,71	238495,30	2,50
14	810980,39	238492,10	2,50
15	810951,04	238488,65	2,50
16	810910,67	238471,92	2,50
17	810903,59	238469,00	2,50
19	810896,84	238467,44	2,50
20	810891,64	238462,63	2,50
21	810880,68	238474,80	2,50
22	810884,47	238478,93	2,50
23	810880,26	238483,37	2,50
24	810864,71	238499,74	2,50
25	810850,28	238514,95	2,50
26	810836,03	238530,00	2,50
19	810821,85	238544,94	2,50
20	810807,52	238560,07	2,50
21	810793,17	238575,20	2,50
22	810786,11	238582,60	2,50
23	810778,91	238590,05	2,50
24	810771,34	238597,82	2,50
25	810761,86	238633,80	2,50
26	810755,56	238642,33	2,50
27	810720,92	238634,40	2,50
28	810649,62	238626,04	2,50
29	810647,08	238625,72	2,50
30	810715,16	238651,54	2,50
31	810725,94	238661,42	2,50
32	810730,59	238673,59	2,50

33	810734,32	238685,36	2,50
34	810735,55	238693,61	2,50
35	810731,15	238699,45	2,50
36	810732,53	238700,05	2,50
37	810733,05	238700,29	2,50
38	810736,66	238701,89	2,50
39	810749,06	238707,50	2,50
40	810744,14	238726,07	2,50
41	810801,01	238746,05	2,50
42	810806,80	238724,51	2,50
43	810818,82	238728,83	2,50
44	810858,76	238713,70	2,50
45	810892,42	238700,93	2,50
46	810931,58	238686,08	2,50
47	810982,03	238666,99	2,50
48	810985,07	238665,83	2,50
49	810994,02	238624,48	2,50
1	811002,45	238585,49	2,50
Режим Р8 участок 153			
1	807430,65	238610,42	0,10
2	807433,57	238603,58	0,10
3	807437,93	238603,86	0,10
4	807441,94	238579,69	0,10
5	807442,42	238579,78	0,10
6	807445,64	238570,97	0,10
7	807427,20	238563,33	0,10
8	807428,13	238561,57	0,10
9	807414,76	238558,40	0,10
10	807411,24	238566,65	0,10
11	807405,64	238565,65	0,10
12	807404,04	238573,52	0,10
13	807402,72	238580,38	0,10
14	807408,66	238581,33	0,10
15	807405,67	238593,77	0,10
16	807416,48	238595,65	0,10
17	807414,43	238603,22	0,10
18	807414,70	238606,43	0,10
1	807430,65	238610,42	0,10
Режим Р8 участок 154			
1	807119,44	238716,93	0,10
2	807129,26	238718,74	0,10
3	807172,59	238714,68	0,10
4	807182,43	238713,78	0,10
5	807181,33	238707,24	0,10
6	807216,53	238715,28	0,10

7	807250,70	238723,08	0,10
8	807286,20	238748,18	0,10
9	807293,46	238813,50	0,10
10	807191,45	238826,34	0,10
11	807177,83	238835,91	0,10
12	807176,57	238852,96	0,10
13	807130,87	238864,85	0,10
14	807112,51	238776,61	0,10
15	807113,63	238751,22	0,10
16	807116,08	238730,78	0,10
17	807116,65	238727,82	0,10
1	807119,44	238716,93	0,10
Режим Р8 участок 155			
1	807087,44	239029,18	0,10
2	807109,51	239015,18	0,10
3	807122,62	239008,90	0,10
4	807136,44	238900,03	0,10
5	807108,77	238860,37	0,10
6	807063,76	238810,02	0,10
7	807059,88	238792,02	0,10
8	807034,08	238694,97	0,10
9	806982,35	238653,39	0,10
10	806955,19	238675,85	0,10
11	806940,11	238727,30	0,10
12	806937,33	238757,77	0,10
13	806940,08	238789,14	0,10
14	806935,08	238789,52	0,10
15	806918,58	238762,19	0,10
16	806907,01	238739,39	0,10
17	806907,12	238732,61	0,10
18	806899,85	238732,47	0,10
19	806904,60	238659,80	0,10
20	806904,45	238653,09	0,10
21	806903,93	238630,45	0,10
22	806900,07	238603,18	0,10
23	806899,35	238578,64	0,10
24	806898,86	238577,36	0,10
25	806897,78	238573,32	0,10
26	806891,76	238550,66	0,10
27	806879,14	238507,49	0,10
28	806885,26	238484,36	0,10
29	806881,27	238483,42	0,10
30	806876,42	238482,58	0,10
31	806866,65	238481,02	0,10
32	806861,62	238480,43	0,10

33	806854,94	238479,21	0,10
34	806844,40	238477,14	0,10
35	806841,88	238477,00	0,10
36	806839,59	238476,91	0,10
37	806821,29	238456,73	0,10
38	806809,35	238429,17	0,10
39	806891,71	238468,31	0,10
40	807059,02	238547,82	0,10
41	807107,84	238423,21	0,10
42	807080,49	238410,68	0,10
43	807083,11	238386,70	0,10
44	806955,81	238359,41	0,10
45	806963,86	238334,86	0,10
46	806926,83	238320,33	0,10
47	806932,16	238288,83	0,10
48	806880,15	238267,58	0,10
49	806811,99	238255,43	0,10
50	806804,24	238320,59	0,10
51	806782,70	238378,28	0,10
52	806767,87	238414,97	0,10
53	806747,99	238438,25	0,10
54	806728,62	238439,11	0,10
55	806720,92	238427,14	0,10
56	806675,56	238415,54	0,10
57	806665,41	238451,73	0,10
58	806672,77	238453,50	0,10
59	806665,99	238478,22	0,10
60	806664,16	238502,03	0,10
61	806732,47	238509,84	0,10
62	806751,44	238495,54	0,10
63	806755,31	238499,99	0,10
64	806760,41	238502,20	0,10
65	806773,77	238539,79	0,10
66	806788,68	238565,66	0,10
67	806791,62	238709,57	0,10
68	806764,89	238768,14	0,10
69	806824,23	238787,94	0,10
70	806838,39	238739,79	0,10
71	806848,02	238739,79	0,10
72	806890,15	238738,13	0,10
73	806894,30	238751,89	0,10
74	806846,75	238787,72	0,10
75	806846,29	238899,23	0,10
76	806893,67	238891,59	0,10
77	806896,16	238897,57	0,10

78	806915,15	238930,11	0,10
79	806938,19	238961,66	0,10
80	806957,58	238989,10	0,10
81	807031,07	239020,45	0,10
1	807087,44	239029,18	0,10
Режим Р8 участок 156			
1	808939,71	239254,15	0,10
2	808940,09	239250,35	0,10
3	808936,68	239242,54	0,10
4	808912,71	239129,90	0,10
5	808912,20	239098,23	0,10
6	808903,44	239078,70	0,10
7	808900,70	239059,72	0,10
8	808893,40	239034,50	0,10
9	808884,61	239002,20	0,10
10	808902,26	238950,44	0,10
11	808916,02	238908,85	0,10
12	808957,63	238771,91	0,10
13	808965,33	238753,17	0,10
14	808975,90	238727,43	0,10
15	808973,16	238717,55	0,10
16	808962,46	238678,88	0,10
17	808964,08	238676,52	0,10
18	808985,13	238638,61	0,10
19	808986,59	238636,00	0,10
20	809003,92	238604,78	0,10
21	809003,95	238604,26	0,10
22	809035,63	238545,10	0,10
23	809037,72	238538,85	0,10
24	809048,63	238525,80	0,10
25	809089,45	238476,92	0,10
26	809093,08	238480,25	0,10
27	809095,54	238477,65	0,10
28	809095,53	238475,88	0,10
29	809126,41	238462,59	0,10
30	809160,79	238440,54	0,10
31	809241,67	238409,75	0,10
32	809247,56	238429,69	0,10
33	809256,77	238460,79	0,10
34	809257,28	238467,60	0,10
35	809245,45	238473,20	0,10
36	809238,33	238474,24	0,10
37	809236,34	238502,14	0,10
38	809235,81	238504,75	0,10
39	809233,32	238519,56	0,10

40	809228,21	238538,65	0,10
41	809223,80	238540,89	0,10
42	809211,63	238544,82	0,10
43	809201,54	238597,18	0,10
44	809204,07	238614,07	0,10
45	809211,10	238617,39	0,10
46	809208,96	238621,87	0,10
47	809209,26	238626,64	0,10
48	809207,91	238629,16	0,10
49	809203,11	238642,69	0,10
50	809184,68	238654,46	0,10
51	809178,39	238657,30	0,10
52	809167,34	238654,30	0,10
53	809164,16	238653,30	0,10
54	809155,03	238650,30	0,10
55	809145,76	238647,01	0,10
56	809143,33	238655,42	0,10
57	809154,76	238657,66	0,10
58	809148,04	238686,48	0,10
59	809161,18	238692,57	0,10
60	809179,23	238696,37	0,10
61	809177,55	238704,78	0,10
62	809173,76	238716,11	0,10
63	809177,84	238725,19	0,10
64	809187,04	238745,77	0,10
65	809189,47	238752,53	0,10
66	809186,27	238771,19	0,10
67	809168,00	238766,90	0,10
68	809128,27	238775,87	0,10
69	809118,96	238796,13	0,10
70	809118,65	238797,49	0,10
71	809114,06	238810,30	0,10
72	809114,46	238810,54	0,10
73	809120,76	238812,54	0,10
74	809131,70	238819,14	0,10
75	809139,22	238817,78	0,10
76	809135,54	238840,12	0,10
77	809131,39	238851,73	0,10
78	809134,10	238852,61	0,10
79	809130,62	238864,74	0,10
80	809120,63	238859,73	0,10
81	809099,11	238885,95	0,10
82	809096,98	238892,32	0,10
83	809098,62	238906,05	0,10
84	809096,98	238911,89	0,10

85	809093,17	238925,62	0,10
86	809110,71	238930,63	0,10
87	809123,98	238930,63	0,10
88	809126,95	238952,72	0,10
89	809137,97	238959,37	0,10
90	809131,42	238980,74	0,10
91	809122,54	238999,84	0,10
92	809121,35	238999,36	0,10
93	809111,63	239019,29	0,10
94	809097,73	239050,32	0,10
95	809093,37	239078,98	0,10
96	809091,24	239084,18	0,10
97	809094,54	239088,19	0,10
98	809089,15	239102,00	0,10
99	809085,72	239104,20	0,10
100	809076,14	239109,76	0,10
101	809072,57	239112,48	0,10
102	809067,86	239115,21	0,10
103	809061,27	239124,05	0,10
104	809057,10	239129,66	0,10
105	809034,88	239140,38	0,10
106	809031,13	239145,31	0,10
107	809027,94	239152,11	0,10
108	809025,22	239156,40	0,10
109	809027,79	239158,36	0,10
110	809025,18	239164,48	0,10
111	809025,70	239165,28	0,10
112	809023,63	239166,64	0,10
113	809022,47	239166,00	0,10
114	809019,80	239168,01	0,10
115	809023,21	239194,43	0,10
116	809000,24	239211,16	0,10
117	808989,96	239215,28	0,10
118	808971,54	239230,01	0,10
119	808967,53	239235,02	0,10
120	808966,11	239235,86	0,10
121	808962,68	239240,02	0,10
122	808958,57	239246,18	0,10
123	808949,26	239254,91	0,10
1	808939,71	239254,15	0,10
Режим Р8 участок 157			
1	804433,08	239828,78	0,10
2	804409,79	239821,50	0,10
3	804388,61	239808,53	0,10
4	804336,12	239799,24	0,10

5	804338,27	239794,88	0,10
6	804345,70	239783,39	0,10
7	804349,66	239770,94	0,10
8	804350,96	239741,96	0,10
9	804344,45	239739,60	0,10
10	804332,70	239735,99	0,10
11	804323,89	239732,87	0,10
12	804301,34	239751,04	0,10
13	804269,21	239717,34	0,10
14	804257,32	239700,05	0,10
15	804248,01	239686,56	0,10
16	804246,69	239679,83	0,10
17	804268,73	239654,17	0,10
19	804268,64	239646,85	0,10
20	804286,42	239649,29	0,10
21	804295,21	239650,33	0,10
22	804308,43	239658,90	0,10
23	804346,45	239675,83	0,10
24	804362,84	239683,15	0,10
25	804368,52	239687,52	0,10
26	804380,46	239674,43	0,10
19	804418,36	239685,03	0,10
20	804445,46	239696,56	0,10
21	804452,93	239699,21	0,10
22	804448,89	239707,49	0,10
23	804438,33	239723,22	0,10
24	804434,13	239729,55	0,10
25	804422,63	239750,52	0,10
26	804441,93	239759,89	0,10
27	804446,54	239751,20	0,10
28	804455,75	239756,77	0,10
29	804452,36	239763,21	0,10
30	804445,59	239777,10	0,10
31	804445,31	239777,70	0,10
32	804450,03	239779,91	0,10
33	804453,92	239781,71	0,10
34	804443,35	239804,24	0,10
35	804438,94	239811,45	0,10
36	804433,08	239828,78	0,10
37	804409,79	239821,50	0,10
38	804388,61	239808,53	0,10
39	804336,12	239799,24	0,10
40	804338,27	239794,88	0,10
41	804345,70	239783,39	0,10
42	804349,66	239770,94	0,10

1	804350,96	239741,96	0,10
Режим Р8 участок 158			
1	804398,57	239885,19	0,10
2	804397,86	239887,39	0,10
3	804398,09	239890,35	0,10
4	804395,75	239904,28	0,10
5	804395,15	239906,40	0,10
6	804395,36	239906,44	0,10
7	804390,20	239923,13	0,10
8	804389,09	239923,85	0,10
9	804388,43	239924,30	0,10
10	804376,47	239928,06	0,10
11	804330,09	239915,37	0,10
12	804331,98	239883,06	0,10
13	804343,05	239886,95	0,10
14	804343,52	239877,86	0,10
15	804345,12	239878,22	0,10
16	804356,17	239878,90	0,10
17	804357,35	239874,78	0,10
18	804362,50	239876,14	0,10
19	804366,69	239877,38	0,10
20	804372,21	239875,34	0,10
21	804376,68	239875,06	0,10
22	804378,40	239871,46	0,10
23	804380,10	239867,81	0,10
24	804381,52	239864,81	0,10
25	804393,39	239870,49	0,10
26	804392,82	239871,70	0,10
27	804392,30	239878,10	0,10
28	804391,05	239880,70	0,10
29	804392,42	239882,02	0,10
1	804398,57	239885,19	0,10
Режим Р8 участок 159			
	804345,56	239368,48	0,10
2	804372,28	239381,61	0,10
3	804372,48	239381,69	0,10
4	804372,52	239381,73	0,10
5	804377,86	239385,85	0,10
6	804370,14	239405,46	0,10
7	804373,57	239406,71	0,10
8	804381,52	239411,19	0,10
9	804403,95	239423,84	0,10
10	804424,73	239435,57	0,10
11	804417,19	239448,94	0,10
12	804418,91	239449,98	0,10

13	804403,65	239461,43	0,10
14	804398,07	239458,14	0,10
15	804396,24	239457,10	0,10
16	804390,47	239467,39	0,10
17	804397,68	239471,79	0,10
18	804401,07	239473,68	0,10
19	804380,13	239514,43	0,10
20	804384,54	239516,19	0,10
21	804380,56	239524,63	0,10
22	804384,46	239526,16	0,10
23	804381,13	239533,88	0,10
24	804374,67	239531,16	0,10
25	804367,92	239545,09	0,10
26	804356,56	239540,33	0,10
27	804352,25	239551,37	0,10
28	804356,59	239553,22	0,10
29	804344,91	239578,91	0,10
30	804346,60	239579,56	0,10
31	804350,99	239581,56	0,10
32	804340,41	239603,61	0,10
33	804332,33	239619,47	0,10
34	804307,54	239614,78	0,10
35	804295,21	239650,33	0,10
36	804286,42	239649,29	0,10
37	804268,64	239646,85	0,10
38	804249,40	239644,16	0,10
39	804218,19	239688,96	0,10
40	804215,12	239699,57	0,10
41	804208,22	239697,16	0,10
42	804199,80	239693,56	0,10
43	804192,57	239690,76	0,10
44	804179,02	239685,96	0,10
45	804164,27	239685,28	0,10
46	804168,92	239670,98	0,10
47	804174,40	239664,38	0,10
48	804202,74	239597,85	0,10
49	804216,24	239575,63	0,10
50	804216,98	239576,03	0,10
51	804230,35	239553,54	0,10
52	804242,66	239534,76	0,10
53	804256,57	239512,50	0,10
54	804271,11	239489,85	0,10
55	804290,78	239457,22	0,10
56	804305,48	239432,40	0,10
57	804313,98	239419,63	0,10

58	804314,19	239419,80	0,10
59	804317,97	239413,19	0,10
60	804322,75	239404,94	0,10
61	804326,07	239399,66	0,10
62	804330,83	239391,97	0,10
63	804331,10	239391,21	0,10
1	804345,56	239368,48	0,10
Режим Р8 участок 160			
1	804031,38	240178,65	0,10
2	804008,94	240173,60	0,10
3	803990,17	240173,40	0,10
4	803983,05	240171,64	0,10
5	803967,53	240167,92	0,10
6	803960,68	240159,23	0,10
7	803914,76	240132,69	0,10
8	803914,25	240132,69	0,10
9	803851,86	240103,47	0,10
10	803857,76	240081,61	0,10
11	803866,32	240063,08	0,10
12	803853,11	240055,87	0,10
13	803856,80	240047,15	0,10
14	803860,14	240048,83	0,10
15	803863,05	240041,78	0,10
16	803867,19	240043,50	0,10
17	803875,01	240024,01	0,10
18	803870,02	240020,77	0,10
19	803879,35	240004,44	0,10
20	803921,40	239931,62	0,10
21	803937,86	239907,32	0,10
22	803899,72	239864,89	0,10
23	803906,65	239846,84	0,10
24	803907,74	239827,14	0,10
25	803914,70	239812,73	0,10
26	803922,56	239816,61	0,10
27	803932,12	239797,04	0,10
28	803953,83	239804,08	0,10
29	803960,02	239785,63	0,10
30	803988,64	239796,60	0,10
31	803989,78	239793,64	0,10
32	804007,53	239798,80	0,10
33	804033,32	239809,13	0,10
34	804037,28	239810,21	0,10
35	804043,98	239811,69	0,10

36	804043,64	239814,73	0,10
37	804053,14	239816,09	0,10
38	804050,47	239826,06	0,10
39	804046,93	239839,23	0,10
40	804070,48	239845,12	0,10
41	804075,67	239846,44	0,10
42	804080,92	239846,72	0,10
43	804116,53	239856,84	0,10
44	804099,75	239896,75	0,10
45	804086,38	239909,20	0,10
46	804083,86	239915,45	0,10
47	804143,71	239928,50	0,10
48	804138,61	239959,72	0,10
49	804134,88	239959,12	0,10
50	804132,79	239975,33	0,10
51	804144,51	240001,27	0,10
52	804139,96	240018,81	0,10
53	804137,79	240031,70	0,10
54	804135,75	240055,11	0,10
55	804130,45	240074,65	0,10
56	804122,48	240076,09	0,10
57	804113,57	240104,83	0,10
58	804113,30	240105,07	0,10
59	804091,20	240138,34	0,10
60	804072,87	240153,83	0,10
61	804061,37	240154,91	0,10
1	804031,38	240178,65	0,10
Режим Р8 участок 161			
1	804166,14	239763,73	0,10
2	804166,17	239747,00	0,10
3	804166,05	239741,92	0,10
4	804162,72	239740,36	0,10
5	804162,00	239737,71	0,10
6	804161,34	239733,15	0,10
7	804161,93	239733,19	0,10
8	804160,82	239721,34	0,10
9	804157,68	239689,32	0,10
10	804156,66	239673,87	0,10
11	804162,09	239646,77	0,10
12	804168,83	239637,08	0,10
13	804176,60	239623,47	0,10
14	804185,90	239612,22	0,10
15	804189,79	239603,53	0,10
16	804192,13	239598,29	0,10

17	804189,85	239597,05	0,10
18	804192,37	239590,80	0,10
19	804207,95	239558,38	0,10
20	804209,33	239555,54	0,10
21	804210,42	239553,26	0,10
22	804212,36	239549,21	0,10
23	804216,63	239551,17	0,10
24	804225,33	239536,24	0,10
25	804225,59	239536,44	0,10
26	804234,52	239521,75	0,10
27	804235,18	239521,59	0,10
28	804237,47	239517,79	0,10
29	804240,53	239512,67	0,10
30	804240,68	239512,71	0,10
31	804267,50	239471,67	0,10
32	804268,59	239470,47	0,10
33	804271,76	239459,87	0,10
34	804272,93	239460,27	0,10
35	804285,27	239440,61	0,10
36	804285,79	239440,81	0,10
37	804291,80	239430,40	0,10
38	804290,99	239429,92	0,10
39	804297,25	239419,47	0,10
40	804302,65	239417,51	0,10
41	804305,82	239412,79	0,10
42	804308,76	239408,43	0,10
43	804308,07	239407,91	0,10
44	804317,14	239394,14	0,10
45	804310,30	239389,69	0,10
46	804304,10	239394,22	0,10
47	804298,60	239395,62	0,10
48	804294,55	239397,94	0,10
49	804292,58	239398,26	0,10
50	804285,76	239399,42	0,10
51	804284,85	239401,42	0,10
52	804273,29	239395,86	0,10
53	804258,24	239389,41	0,10
54	804242,45	239389,89	0,10
55	804241,76	239396,86	0,10
56	804221,61	239394,46	0,10
57	804217,26	239390,01	0,10
58	804213,23	239383,93	0,10
59	804210,09	239377,24	0,10
60	804202,18	239377,32	0,10
61	804200,80	239386,89	0,10

62	804198,99	239391,73	0,10
63	804191,95	239407,71	0,10
64	804189,73	239409,63	0,10
65	804186,67	239418,15	0,10
66	804184,34	239437,57	0,10
67	804182,03	239453,54	0,10
68	804183,95	239460,07	0,10
69	804175,09	239480,68	0,10
70	804166,54	239500,54	0,10
71	804165,74	239500,26	0,10
72	804159,51	239511,90	0,10
73	804152,79	239509,02	0,10
74	804145,50	239519,55	0,10
75	804138,43	239529,28	0,10
76	804137,41	239528,84	0,10
77	804131,31	239537,08	0,10
78	804126,61	239543,61	0,10
79	804125,51	239545,09	0,10
80	804121,22	239551,09	0,10
81	804112,12	239563,82	0,10
82	804105,42	239573,35	0,10
83	804098,66	239577,79	0,10
84	804074,43	239633,36	0,10
85	804043,23	239639,68	0,10
86	804041,21	239659,94	0,10
87	804015,78	239657,33	0,10
88	804012,54	239687,16	0,10
89	804012,84	239696,72	0,10
90	804009,09	239710,29	0,10
91	804007,95	239721,22	0,10
92	804118,34	239752,77	0,10
93	804118,18	239754,01	0,10
94	804117,19	239762,17	0,10
1	804166,14	239763,73	0,10
Режим Р9 участок 162			
1	803569,77	242847,33	0,1
2	803582,31	242897,66	0,1
3	803547,96	242937,25	0,1
4	803534,17	242937,46	0,1
5	803455,46	242921,57	0,1
6	803435,66	242923,60	0,1
7	803421,83	242958,04	0,1
8	803421,13	242957,86	0,1
9	803420,67	242960,95	0,1
10	803395,91	243022,61	0,1

11	803389,62	243045,37	0,1
12	803386,41	243044,79	0,1
13	803382,49	243044,37	0,1
14	803378,06	243058,47	0,1
15	803372,25	243078,82	0,1
16	803380,72	243081,74	0,1
17	803379,94	243098,06	0,1
18	803385,24	243108,95	0,1
19	803423,29	243140,98	0,1
20	803420,72	243144,01	0,1
21	803418,37	243147,55	0,1
22	803414,26	243150,37	0,1
23	803410,78	243153,15	0,1
24	803411,18	243157,86	0,1
25	803405,82	243162,14	0,1
26	803404,29	243161,99	0,1
27	803399,57	243166,11	0,1
28	803404,02	243171,04	0,1
29	803402,05	243189,48	0,1
30	803381,70	243206,02	0,1
31	803380,37	243205,55	0,1
32	803369,84	243215,71	0,1
33	803367,72	243216,05	0,1
34	803364,85	243219,36	0,1
35	803332,41	243241,35	0,1
36	803327,91	243239,32	0,1
37	803320,39	243244,73	0,1
38	803317,05	243247,06	0,1
39	803312,67	243250,44	0,1
40	803289,65	243268,13	0,1
41	803297,20	243272,11	0,1
42	803297,59	243274,98	0,1
43	803296,83	243280,16	0,1
44	803298,13	243286,53	0,1
45	803297,98	243286,84	0,1
46	803270,83	243274,24	0,1
47	803269,73	243273,12	0,1
48	803281,19	243248,67	0,1
49	803256,91	243237,21	0,1
50	803263,11	243224,91	0,1
51	803261,79	243209,14	0,1
52	803260,06	243206,49	0,1
53	803257,75	243203,04	0,1
54	803265,84	243193,56	0,1
55	803271,28	243187,19	0,1

56	803289,82	243148,40	0,1
57	803310,12	243106,14	0,1
58	803311,85	243102,53	0,1
59	803331,56	243058,88	0,1
60	803350,63	243017,00	0,1
61	803371,56	242970,83	0,1
62	803367,74	242937,12	0,1
63	803418,13	242916,07	0,1
64	803421,45	242914,01	0,1
65	803449,85	242896,26	0,1
66	803508,67	242859,42	0,1
1	803569,77	242847,33	0,1
Режим Р9 участок 163			
1	810084,76	238454,73	0,1
2	810097,62	238462,91	0,1
3	810195,32	238501,06	0,1
4	810166,95	238519,86	0,1
5	810163,30	238529,18	0,1
6	810143,85	238524,55	0,1
7	810129,48	238528,84	0,1
8	810108,71	238544,28	0,1
9	810101,39	238549,71	0,1
10	810099,43	238548,98	0,1
11	810080,08	238541,73	0,1
12	810059,71	238528,97	0,1
13	810047,36	238575,35	0,1
14	810035,89	238618,43	0,1
15	810026,41	238654,01	0,1
16	810071,56	238671,37	0,1
17	810072,13	238670,40	0,1
18	810092,93	238679,58	0,1
19	810091,07	238683,40	0,1
20	810087,90	238691,16	0,1
21	810084,73	238696,26	0,1
22	810057,41	238718,30	0,1
23	810028,76	238741,41	0,1
24	810016,95	238750,93	0,1
25	810004,67	238766,99	0,1
26	809995,68	238778,76	0,1
27	809981,56	238797,97	0,1
28	809976,39	238804,99	0,1
29	809961,70	238827,82	0,1
30	809954,44	238840,98	0,1
31	809940,13	238866,93	0,1
32	809936,79	238875,48	0,1

33	809929,42	238894,30	0,1
34	809926,50	238913,05	0,1
35	809922,36	238939,45	0,1
36	809920,07	238961,92	0,1
37	809908,70	238963,10	0,1
38	809906,94	238962,02	0,1
39	809880,62	238945,86	0,1
40	809852,05	238945,99	0,1
41	809833,88	238965,90	0,1
42	809819,86	238987,97	0,1
43	809805,68	239010,28	0,1
44	809784,98	239040,04	0,1
45	809760,99	239030,51	0,1
46	809714,59	239134,43	0,1
47	809689,78	239182,07	0,1
48	809676,40	239211,00	0,1
49	809672,41	239235,07	0,1
50	809635,59	239292,39	0,1
51	809632,57	239297,18	0,1
52	809619,34	239277,60	0,1
53	809589,83	239247,41	0,1
54	809567,52	239204,08	0,1
55	809537,33	239155,87	0,1
56	809503,87	239109,36	0,1
57	809465,16	239065,58	0,1
58	809496,56	239031,36	0,1
59	809541,37	238982,53	0,1
60	809577,40	238943,27	0,1
61	809611,97	238905,58	0,1
62	809649,05	238865,18	0,1
63	809652,26	238865,40	0,1
64	809748,26	238793,99	0,1
65	809819,05	238722,88	0,1
66	809854,50	238679,21	0,1
67	809897,13	238627,15	0,1
68	809916,33	238615,64	0,1
69	809922,87	238603,90	0,1
70	809968,98	238586,53	0,1
1	810084,76	238454,73	0,1
Режим Р9 участок 164			
1	807286,20	238748,18	0,1
2	807250,70	238723,08	0,1
3	807216,53	238715,28	0,1
4	807181,33	238707,24	0,1
5	807182,43	238713,78	0,1

6	807172,59	238714,68	0,1
7	807129,26	238718,74	0,1
8	807119,44	238716,93	0,1
9	807116,65	238727,82	0,1
10	807116,08	238730,78	0,1
11	807113,63	238751,22	0,1
12	807112,51	238776,61	0,1
13	807130,87	238864,85	0,1
14	807136,44	238900,03	0,1
15	807108,77	238860,37	0,1
16	807063,76	238810,02	0,1
17	807059,88	238792,02	0,1
18	807034,08	238694,97	0,1
19	806982,35	238653,39	0,1
20	806955,19	238675,85	0,1
21	806940,11	238727,30	0,1
22	806937,33	238757,77	0,1
23	806940,08	238789,14	0,1
24	806935,08	238789,52	0,1
25	806918,58	238762,19	0,1
26	806907,01	238739,39	0,1
27	806907,12	238732,61	0,1
28	806899,85	238732,47	0,1
29	806904,60	238659,80	0,1
30	806904,45	238653,09	0,1
31	806903,93	238630,45	0,1
32	806900,07	238603,18	0,1
33	806899,35	238578,64	0,1
34	806898,86	238577,36	0,1
35	806897,78	238573,32	0,1
36	806891,76	238550,66	0,1
37	806879,14	238507,49	0,1
38	806885,26	238484,36	0,1
39	806881,27	238483,42	0,1
40	806876,42	238482,58	0,1
41	806866,65	238481,02	0,1
42	806861,62	238480,43	0,1
43	806854,94	238479,21	0,1
44	806844,40	238477,14	0,1
45	806841,88	238477,00	0,1
46	806839,59	238476,91	0,1
47	806821,29	238456,73	0,1
48	806809,35	238429,17	0,1
49	806841,28	238444,34	0,1
50	806891,71	238468,31	0,1

51	807059,02	238547,82	0,1
52	807107,84	238423,21	0,1
53	807141,13	238416,30	0,1
54	807160,10	238441,83	0,1
55	807070,33	238602,18	0,1
56	807069,09	238692,80	0,1
57	807163,98	238696,52	0,1
58	807195,06	238699,56	0,1
59	807221,38	238703,26	0,1
60	807231,46	238702,76	0,1
61	807232,20	238658,46	0,1
62	807234,68	238630,76	0,1
63	807251,95	238496,07	0,1
64	807358,87	238519,48	0,1
65	807344,13	238563,38	0,1
66	807364,67	238579,96	0,1
67	807346,73	238629,21	0,1
68	807353,93	238633,27	0,1
69	807314,02	238700,61	0,1
70	807297,60	238729,20	0,1
1	807286,20	238748,18	0,1
Внутренний контур			
71	807066,55	238686,66	0,1
72	807035,79	238686,20	0,1
73	807035,79	238650,44	0,1
74	807066,55	238650,89	0,1
71	807066,55	238686,66	0,1
Режим Р9 участок 165			
1	804236,96	238909,01	0,1
2	804229,46	238929,31	0,1
3	804273,49	238946,98	0,1
4	804281,37	238950,11	0,1
5	804286,95	238952,68	0,1
6	804289,60	238953,97	0,1
7	804292,32	238955,24	0,1
8	804304,62	238956,13	0,1
9	804311,68	238957,59	0,1
10	804317,51	238960,14	0,1
11	804328,36	238964,86	0,1
12	804329,16	238973,93	0,1
13	804308,84	238964,86	0,1
14	804294,80	238964,80	0,1
15	804271,03	238954,21	0,1
16	804241,10	238999,22	0,1
17	804289,34	239017,09	0,1

18	804287,29	239023,81	0,1
19	804290,07	239028,86	0,1
20	804274,80	239024,02	0,1
21	804269,47	239040,89	0,1
22	804269,92	239041,28	0,1
23	804274,90	239043,25	0,1
24	804276,86	239044,03	0,1
25	804284,53	239047,06	0,1
26	804292,14	239050,07	0,1
27	804291,61	239054,95	0,1
28	804275,66	239052,11	0,1
29	804271,85	239077,80	0,1
30	804243,84	239069,75	0,1
31	804221,12	239062,89	0,1
32	804221,99	239087,21	0,1
33	804218,06	239102,59	0,1
34	804213,30	239121,32	0,1
35	804210,47	239121,49	0,1
36	804201,00	239155,21	0,1
37	804202,72	239165,73	0,1
38	804196,75	239173,05	0,1
39	804185,55	239170,55	0,1
40	804191,51	239151,38	0,1
41	804196,63	239090,80	0,1
42	804201,41	239034,53	0,1
43	804211,91	238903,83	0,1
1	804236,96	238909,01	0,1
Режим Р9 участок 166			
1	804345,56	239368,49	0,1
2	804331,09	239391,21	0,1
3	804330,83	239391,99	0,1
4	804326,07	239399,66	0,1
5	804322,76	239404,96	0,1
6	804317,97	239413,20	0,1
7	804314,18	239419,78	0,1
8	804313,98	239419,65	0,1
9	804305,49	239432,39	0,1
10	804290,78	239457,22	0,1
11	804271,11	239489,84	0,1
12	804256,58	239512,50	0,1
13	804242,67	239534,77	0,1
14	804230,35	239553,53	0,1
15	804216,98	239576,05	0,1
16	804216,24	239575,63	0,1
17	804202,74	239597,85	0,1

18	804174,40	239664,39	0,1
19	804168,92	239670,98	0,1
20	804164,27	239685,27	0,1
21	804179,02	239685,97	0,1
22	804192,57	239690,74	0,1
23	804199,80	239693,55	0,1
24	804208,21	239697,15	0,1
25	804215,12	239699,56	0,1
26	804218,19	239688,97	0,1
27	804249,40	239644,16	0,1
28	804268,64	239646,83	0,1
29	804268,72	239654,18	0,1
30	804246,68	239679,85	0,1
31	804248,01	239686,54	0,1
32	804257,32	239700,05	0,1
33	804269,21	239717,32	0,1
34	804301,34	239751,04	0,1
35	804303,68	239782,80	0,1
36	804312,56	239787,54	0,1
37	804330,99	239796,14	0,1
38	804336,12	239799,26	0,1
39	804388,61	239808,53	0,1
40	804409,79	239821,51	0,1
41	804433,07	239828,80	0,1
42	804468,65	239830,30	0,1
43	804460,63	239848,45	0,1
44	804448,21	239853,70	0,1
45	804424,80	239853,26	0,1
46	804427,67	239849,06	0,1
47	804427,23	239843,98	0,1
48	804415,09	239834,48	0,1
49	804397,86	239829,62	0,1
50	804376,22	239827,98	0,1
51	804358,55	239828,12	0,1
52	804343,84	239828,12	0,1
53	804335,31	239833,71	0,1
54	804335,90	239874,92	0,1
55	804336,66	239942,86	0,1
56	804367,06	239987,18	0,1
57	804359,23	239999,69	0,1
58	804354,80	240008,19	0,1
59	804313,20	240008,14	0,1
60	804312,90	240080,25	0,1
61	804299,60	240076,85	0,1
62	804289,65	240073,95	0,1

63	804287,76	240095,52	0,1
64	804326,39	240116,04	0,1
65	804289,92	240132,43	0,1
66	804279,55	240129,27	0,1
67	804276,92	240136,28	0,1
68	804253,87	240108,94	0,1
69	804243,08	240104,43	0,1
70	804241,99	240148,95	0,1
71	804204,57	240195,80	0,1
72	804167,29	240270,91	0,1
73	804155,41	240268,45	0,1
74	804137,11	240241,41	0,1
75	804121,54	240236,90	0,1
76	804086,58	240249,33	0,1
77	803996,52	240209,96	0,1
78	803980,54	240205,55	0,1
79	803980,79	240203,75	0,1
80	803975,19	240202,22	0,1
81	803974,97	240202,98	0,1
82	803965,20	240200,01	0,1
83	803961,21	240199,10	0,1
84	803948,87	240191,35	0,1
85	803954,66	240179,74	0,1
86	803960,68	240159,23	0,1
87	803967,53	240167,90	0,1
88	803983,05	240171,66	0,1
89	803990,17	240173,39	0,1
90	804008,93	240173,62	0,1
91	804031,38	240178,63	0,1
92	804061,37	240154,89	0,1
93	804072,87	240153,81	0,1
94	804091,20	240138,32	0,1
95	804113,30	240105,08	0,1
96	804113,57	240104,82	0,1
97	804122,49	240076,08	0,1
98	804130,45	240074,64	0,1
99	804135,75	240055,11	0,1
100	804137,79	240031,70	0,1
101	804139,97	240018,81	0,1
102	804144,51	240001,29	0,1
103	804132,79	239975,33	0,1
104	804134,87	239959,11	0,1
105	804138,62	239959,72	0,1
106	804143,72	239928,49	0,1
107	804083,87	239915,46	0,1

108	804086,38	239909,19	0,1
109	804099,76	239896,77	0,1
110	804116,52	239856,83	0,1
111	804080,93	239846,71	0,1
112	804075,67	239846,44	0,1
113	804070,48	239845,10	0,1
114	804046,93	239839,24	0,1
115	804050,47	239826,06	0,1
116	804053,13	239816,11	0,1
117	804043,64	239814,75	0,1
118	804043,98	239811,69	0,1
119	804037,28	239810,19	0,1
120	804033,32	239809,12	0,1
121	804007,52	239798,82	0,1
122	803989,77	239793,62	0,1
123	803988,64	239796,59	0,1
124	803960,02	239785,62	0,1
125	803953,82	239804,09	0,1
126	803932,12	239797,03	0,1
127	803922,56	239816,63	0,1
128	803914,69	239812,73	0,1
129	803922,61	239730,66	0,1
130	803941,40	239694,79	0,1
131	803943,77	239654,40	0,1
132	803951,25	239623,84	0,1
133	803963,42	239597,52	0,1
134	803982,25	239573,08	0,1
135	804004,77	239552,89	0,1
136	804030,09	239541,92	0,1
137	804063,13	239539,10	0,1
138	804091,83	239533,05	0,1
139	804112,85	239517,13	0,1
140	804132,20	239489,76	0,1
141	804146,41	239458,32	0,1
142	804159,61	239420,20	0,1
143	804154,65	239376,27	0,1
144	804151,40	239336,28	0,1
145	804162,65	239314,27	0,1
146	804175,35	239301,51	0,1
147	804172,78	239214,89	0,1
148	804189,59	239217,81	0,1
149	804209,70	239225,27	0,1
150	804225,33	239241,87	0,1
151	804237,43	239263,09	0,1
152	804249,55	239267,06	0,1

153	804263,15	239265,79	0,1
154	804273,01	239261,32	0,1
155	804278,70	239253,27	0,1
156	804283,82	239239,59	0,1
157	804295,44	239231,14	0,1
158	804304,50	239213,08	0,1
159	804375,69	239197,92	0,1
160	804367,62	239239,51	0,1
161	804363,66	239255,05	0,1
162	804362,52	239266,35	0,1
163	804370,14	239269,32	0,1
164	804380,46	239272,55	0,1
165	804372,71	239300,92	0,1
166	804362,53	239336,29	0,1
167	804346,25	239367,31	0,1
1	804345,56	239368,49	0,1
Внутренний контур			
168	804166,14	239763,73	0,1
169	804117,19	239762,19	0,1
170	804118,18	239754,02	0,1
171	804118,34	239752,77	0,1
172	804007,94	239721,24	0,1
173	804009,09	239710,29	0,1
174	804012,83	239696,74	0,1
175	804012,54	239687,14	0,1
176	804015,78	239657,32	0,1
177	804041,21	239659,94	0,1
178	804043,23	239639,67	0,1
179	804074,43	239633,34	0,1
180	804098,66	239577,79	0,1
181	804105,43	239573,37	0,1
182	804112,12	239563,82	0,1
183	804121,22	239551,11	0,1
184	804125,52	239545,10	0,1
185	804126,61	239543,60	0,1
186	804131,31	239537,10	0,1
187	804137,41	239528,83	0,1
188	804138,43	239529,26	0,1
189	804145,50	239519,55	0,1
190	804152,79	239509,03	0,1
191	804159,50	239511,91	0,1
192	804159,51	239511,91	0,1
193	804165,74	239500,27	0,1
194	804166,54	239500,55	0,1

195	804175,09	239480,67	0,1
196	804183,95	239460,07	0,1
197	804182,03	239453,55	0,1
198	804184,34	239437,55	0,1
199	804186,67	239418,17	0,1
200	804189,73	239409,63	0,1
201	804191,95	239407,70	0,1
202	804198,99	239391,74	0,1
203	804200,80	239386,91	0,1
204	804202,18	239377,34	0,1
205	804210,09	239377,24	0,1
206	804213,22	239383,92	0,1
207	804217,26	239390,00	0,1
208	804221,62	239394,46	0,1
209	804241,76	239396,84	0,1
210	804242,46	239389,91	0,1
211	804258,24	239389,41	0,1
212	804273,28	239395,85	0,1
213	804284,85	239401,44	0,1
214	804285,76	239399,43	0,1
215	804292,58	239398,27	0,1
216	804294,55	239397,93	0,1
217	804298,60	239395,61	0,1
218	804304,11	239394,21	0,1
219	804310,30	239389,69	0,1
220	804317,14	239394,12	0,1
221	804308,06	239407,89	0,1
222	804308,75	239408,44	0,1
223	804305,82	239412,80	0,1
224	804302,65	239417,53	0,1
225	804297,25	239419,48	0,1
226	804290,99	239429,94	0,1
227	804291,80	239430,41	0,1
228	804285,78	239440,83	0,1
229	804285,28	239440,63	0,1
230	804272,93	239460,28	0,1
231	804271,75	239459,86	0,1
232	804268,59	239470,48	0,1
233	804267,49	239471,69	0,1
234	804240,68	239512,72	0,1
235	804240,54	239512,66	0,1
236	804237,47	239517,77	0,1
237	804235,18	239521,58	0,1
238	804234,51	239521,76	0,1
239	804225,59	239536,43	0,1

240	804225,34	239536,25	0,1
241	804216,64	239551,17	0,1
242	804212,36	239549,22	0,1
243	804210,42	239553,25	0,1
244	804209,32	239555,54	0,1
245	804207,95	239558,38	0,1
246	804192,37	239590,80	0,1
247	804189,85	239597,06	0,1
248	804192,13	239598,30	0,1
249	804189,79	239603,53	0,1
250	804185,91	239612,22	0,1
251	804176,61	239623,45	0,1
252	804168,83	239637,09	0,1
253	804162,10	239646,75	0,1
254	804156,67	239673,85	0,1
255	804157,69	239689,32	0,1
256	804160,82	239721,36	0,1
257	804161,93	239733,20	0,1
258	804161,34	239733,16	0,1
259	804162,01	239737,72	0,1
260	804162,73	239740,37	0,1
261	804166,05	239741,91	0,1
262	804166,17	239747,01	0,1
168	804166,14	239763,73	0,1
Режим Р9 участок 167			
1	811935,16	242253,36	0,1
2	811939,73	242255,41	0,1
3	811921,87	242335,91	0,1
4	811919,91	242362,92	0,1
5	811917,95	242389,92	0,1
6	811897,71	242389,45	0,1
7	811879,95	242409,75	0,1
8	811867,34	242399,35	0,1
9	811849,10	242394,50	0,1
10	811827,26	242375,35	0,1
11	811817,91	242370,30	0,1
12	811820,67	242335,91	0,1
13	811850,43	242255,23	0,1
14	811851,24	242258,07	0,1
15	811852,14	242260,93	0,1
16	811853,19	242263,78	0,1
17	811854,67	242266,34	0,1
18	811856,51	242268,74	0,1
19	811858,52	242270,95	0,1
20	811860,97	242272,68	0,1

21	811863,60	242274,12	0,1
22	811866,41	242275,05	0,1
23	811883,66	242279,80	0,1
24	811886,62	242280,29	0,1
25	811891,59	242258,58	0,1
26	811898,41	242242,73	0,1
27	811900,46	242237,97	0,1
1	811935,16	242253,36	0,1
Режим Р10 участок 168			
1	805750,41	237958,95	0,50
2	805799,89	238044,54	0,50
3	805815,63	238034,48	0,50
4	805958,88	238235,99	0,50
5	805959,18	238235,73	0,50
6	805973,64	238247,49	0,50
7	806057,04	238319,81	0,50
8	806150,73	238400,91	0,50
9	806241,18	238477,86	0,50
10	806285,79	238515,49	0,50
11	806332,61	238557,66	0,50
12	806424,27	238636,72	0,50
13	806509,78	238711,17	0,50
14	806606,83	238794,90	0,50
15	806698,83	238874,30	0,50
16	806746,57	238913,39	0,50
17	806799,29	238941,67	0,50
18	806898,71	238990,13	0,50
19	806945,67	239013,66	0,50
20	807053,94	239067,19	0,50
21	807164,80	239122,09	0,50
22	807269,28	239173,31	0,50
23	807330,10	239201,82	0,50
24	807378,11	239235,38	0,50
25	807525,75	239333,08	0,50
26	807609,55	239313,90	0,50
27	807720,51	239285,27	0,50
28	807837,23	239256,18	0,50
29	807954,34	239226,94	0,50
30	808020,31	239208,81	0,50
31	808073,61	239202,65	0,50
32	808191,88	239184,45	0,50
33	808309,50	239166,76	0,50
34	808370,35	239157,22	0,50
35	808431,27	239146,27	0,50
36	808558,76	239114,58	0,50

37	808603,99	239104,80	0,50
38	808679,35	239061,08	0,50
39	808715,97	239025,24	0,50
40	808780,38	238930,13	0,50
41	808804,51	238894,55	0,50
42	808853,26	238822,65	0,50
43	808956,55	238670,32	0,50
44	809008,67	238575,42	0,50
45	809052,79	238496,76	0,50
46	809109,60	238432,36	0,50
47	809330,42	238344,56	0,50
48	809550,94	238291,97	0,50
49	809551,78	238294,50	0,50
50	809612,98	238287,91	0,50
51	809657,76	238288,93	0,50
52	809740,03	238303,50	0,50
53	809880,82	238353,15	0,50
54	810029,63	238406,20	0,50
55	810028,68	238402,48	0,50
56	810083,10	238423,62	0,50
57	810152,09	238450,43	0,50
58	810159,02	238453,12	0,50
59	810175,34	238459,00	0,50
60	810179,36	238460,45	0,50
61	810181,28	238461,14	0,50
62	810580,27	238613,05	0,50
63	810594,83	238618,01	0,50
64	810632,66	238623,60	0,50
65	810647,09	238625,73	0,50
66	810715,16	238651,55	0,50
67	810725,94	238661,41	0,50
68	810730,59	238673,60	0,50
69	810734,31	238685,35	0,50
70	810735,55	238693,61	0,50
71	810731,15	238699,44	0,50
72	810726,51	238697,36	0,50
73	810640,37	238970,11	0,50
74	810502,48	239418,37	0,50
75	810502,49	239418,38	0,50
76	810485,94	239469,19	0,50
77	810458,93	239560,75	0,50
78	810427,81	239658,68	0,50
79	810406,89	239769,33	0,50
80	810405,60	239781,16	0,50
81	810405,78	239795,91	0,50

82	810416,61	239899,86	0,50
83	810423,78	239932,81	0,50
84	810433,55	239965,59	0,50
85	810433,50	239965,62	0,50
86	810456,39	240042,22	0,50
87	810489,00	240151,63	0,50
88	810503,76	240202,87	0,50
89	810560,84	240392,17	0,50
90	810572,43	240430,15	0,50
91	810567,21	240430,36	0,50
92	810583,46	240483,72	0,50
93	810588,71	240500,94	0,50
94	810632,95	240646,17	0,50
95	810639,32	240645,94	0,50
96	810644,42	240658,55	0,50
97	810692,81	240759,19	0,50
98	810698,65	240769,34	0,50
99	810743,76	240828,80	0,50
100	810783,67	240880,84	0,50
101	810789,05	240886,57	0,50
102	810847,44	240935,09	0,50
103	810906,11	240983,86	0,50
104	810917,81	240992,30	0,50
105	810928,39	240997,39	0,50
106	810985,50	241021,74	0,50
107	811042,61	241046,08	0,50
108	811052,02	241048,88	0,50
109	811118,17	241064,35	0,50
110	811184,23	241079,80	0,50
111	811200,38	241082,51	0,50
112	811267,08	241090,92	0,50
113	811333,79	241099,33	0,50
114	811484,17	241113,83	0,50
115	811647,86	241134,69	0,50
116	811703,51	241141,44	0,50
117	811703,99	241143,19	0,50
118	811725,10	241145,43	0,50
119	812089,22	241183,94	0,50
120	812167,13	241179,86	0,50
121	812310,06	241099,85	0,50
122	812591,24	240942,46	0,50
123	812597,28	240958,19	0,50
124	812644,48	240929,95	0,50
125	812637,31	240955,47	0,50
126	812261,45	241184,22	0,50

127	812170,57	241218,79	0,50
128	812065,43	241222,85	0,50
129	812006,40	241214,88	0,50
130	812008,83	241205,62	0,50
131	811942,27	241197,39	0,50
132	811888,90	241188,58	0,50
133	811872,87	241185,93	0,50
134	811803,44	241180,49	0,50
135	811756,49	241174,22	0,50
136	811743,84	241172,53	0,50
137	811641,43	241165,28	0,50
138	811478,54	241146,57	0,50
139	811465,16	241145,09	0,50
140	811328,84	241126,63	0,50
141	811290,97	241122,02	0,50
142	811253,10	241117,42	0,50
143	811248,48	241116,72	0,50
144	811208,53	241111,64	0,50
145	811197,70	241109,77	0,50
146	811059,03	241080,20	0,50
147	811048,69	241077,95	0,50
148	811043,47	241079,07	0,50
149	811039,06	241079,31	0,50
150	811037,66	241079,07	0,50
151	811032,79	241077,70	0,50
152	811029,79	241076,56	0,50
153	811019,20	241069,32	0,50
154	811009,20	241062,38	0,50
155	811008,44	241062,10	0,50
156	810913,06	241019,57	0,50
157	810904,37	241014,25	0,50
158	810774,55	240909,22	0,50
159	810754,86	240891,59	0,50
160	810717,47	240840,32	0,50
161	810696,38	240811,41	0,50
162	810680,08	240789,06	0,50
163	810675,20	240780,78	0,50
164	810650,25	240731,12	0,50
165	810641,30	240713,19	0,50
166	810625,20	240681,26	0,50
167	810624,26	240678,95	0,50
168	810632,02	240678,62	0,50
169	810553,55	240443,80	0,50
170	810483,73	240200,21	0,50
171	810477,14	240199,10	0,50

172	810476,81	240199,02	0,50
173	810467,32	240197,50	0,50
174	810385,02	239922,44	0,50
175	810370,09	239817,48	0,50
176	810370,06	239757,78	0,50
177	810384,25	239687,36	0,50
178	810397,62	239647,47	0,50
179	810404,72	239623,65	0,50
180	810412,01	239604,97	0,50
181	810415,22	239592,58	0,50
182	810410,34	239588,78	0,50
183	810451,28	239461,28	0,50
184	810452,35	239455,54	0,50
185	810639,88	238861,02	0,50
186	810652,48	238865,06	0,50
187	810667,71	238822,54	0,50
188	810675,19	238801,66	0,50
189	810686,63	238769,70	0,50
190	810698,06	238737,82	0,50
191	810689,41	238734,01	0,50
192	810668,06	238724,58	0,50
193	810675,30	238696,19	0,50
194	810201,00	238514,02	0,50
195	810195,32	238501,06	0,50
196	810097,62	238462,91	0,50
197	810084,76	238454,73	0,50
198	810081,21	238448,40	0,50
199	810077,42	238451,99	0,50
200	810011,15	238427,81	0,50
201	809999,37	238424,09	0,50
202	809997,03	238423,23	0,50
203	809990,43	238420,82	0,50
204	809970,25	238413,58	0,50
205	809967,15	238411,88	0,50
206	809795,40	238349,06	0,50
207	809760,12	238340,52	0,50
208	809728,95	238332,95	0,50
209	809727,97	238332,72	0,50
210	809723,12	238331,54	0,50
211	809684,50	238322,92	0,50
212	809648,99	238320,42	0,50
213	809579,35	238316,45	0,50
214	809543,84	238321,80	0,50
215	809341,87	238373,94	0,50
216	809341,86	238374,01	0,50

217	809342,96	238378,47	0,50
218	809278,89	238395,62	0,50
219	809241,67	238409,77	0,50
220	809160,79	238440,52	0,50
221	809126,41	238462,60	0,50
222	809095,53	238475,89	0,50
223	809095,55	238477,63	0,50
224	809093,08	238480,24	0,50
225	809089,45	238476,94	0,50
226	809048,62	238525,82	0,50
227	809037,72	238538,86	0,50
228	809035,64	238545,10	0,50
229	809003,94	238604,25	0,50
230	809003,91	238604,80	0,50
231	808986,58	238636,02	0,50
232	808985,13	238638,62	0,50
233	808964,08	238676,53	0,50
234	808962,46	238678,89	0,50
235	808879,22	238799,69	0,50
236	808828,42	238873,42	0,50
237	808801,03	238913,17	0,50
238	808764,45	238975,78	0,50
239	808726,14	239029,76	0,50
240	808701,78	239055,78	0,50
241	808661,34	239085,40	0,50
242	808599,36	239128,90	0,50
243	808526,36	239153,95	0,50
244	808374,08	239185,05	0,50
245	808193,64	239206,20	0,50
246	808022,25	239234,86	0,50
247	808017,65	239243,56	0,50
248	807924,31	239265,42	0,50
249	807592,75	239360,34	0,50
250	807539,13	239365,55	0,50
251	807508,12	239355,60	0,50
252	807372,93	239268,18	0,50
253	807248,28	239196,44	0,50
254	806997,08	239076,43	0,50
255	806786,92	238971,68	0,50
256	806154,35	238459,15	0,50
257	806050,12	238369,89	0,50
258	806035,01	238370,72	0,50
259	805993,63	238368,35	0,50
260	805965,57	238369,99	0,50
261	805688,29	238411,33	0,50

262	805570,60	238427,05	0,50
263	805548,98	238464,04	0,50
264	805358,33	238815,79	0,50
265	805289,42	238896,57	0,50
266	805208,82	238978,16	0,50
267	805156,31	238996,36	0,50
268	805109,42	238999,66	0,50
269	805049,98	239022,13	0,50
270	804972,07	239079,57	0,50
271	804966,85	239083,15	0,50
272	804954,61	239089,97	0,50
273	804940,22	239097,27	0,50
274	804913,52	239110,43	0,50
275	804907,45	239112,41	0,50
276	804896,82	239115,89	0,50
277	804891,07	239118,08	0,50
278	804887,87	239119,44	0,50
279	804883,20	239122,10	0,50
280	804877,42	239126,31	0,50
281	804871,07	239131,76	0,50
282	804863,39	239138,96	0,50
283	804854,60	239148,81	0,50
284	804846,80	239160,01	0,50
285	804840,79	239170,14	0,50
286	804836,06	239180,79	0,50
287	804826,46	239207,68	0,50
288	804803,84	239277,51	0,50
289	804709,79	239637,31	0,50
290	804706,25	239650,85	0,50
291	804706,15	239651,26	0,50
292	804702,65	239664,67	0,50
293	804688,15	239720,12	0,50
294	804678,84	239748,43	0,50
295	804670,12	239747,06	0,50
296	804659,48	239777,75	0,50
297	804597,72	239912,81	0,50
298	804547,79	240035,67	0,50
299	804544,16	240045,26	0,50
300	804528,53	240088,95	0,50
301	804491,49	240181,86	0,50
302	804488,98	240187,19	0,50
303	804480,73	240183,27	0,50
304	804472,76	240200,13	0,50
305	804471,15	240209,78	0,50
306	804479,06	240226,16	0,50

307	804485,33	240244,12	0,50
308	804563,52	240435,68	0,50
309	804650,19	240633,65	0,50
310	804679,73	240703,27	0,50
311	804719,40	240786,91	0,50
312	804998,52	241392,60	0,50
313	805018,38	241392,30	0,50
314	805056,50	241380,38	0,50
315	805086,08	241367,16	0,50
316	805102,95	241356,98	0,50
317	805108,79	241363,58	0,50
318	805158,77	241342,38	0,50
319	805194,51	241325,19	0,50
320	805231,92	241306,13	0,50
321	805268,83	241286,45	0,50
322	805282,23	241278,53	0,50
323	805293,03	241285,85	0,50
324	805288,96	241288,37	0,50
325	805200,95	241337,09	0,50
326	805093,74	241383,76	0,50
327	805017,17	241408,66	0,50
328	805006,91	241406,68	0,50
329	804998,76	241407,89	0,50
330	804991,02	241427,25	0,50
331	804982,49	241433,02	0,50
332	804974,04	241438,73	0,50
333	804943,92	241438,01	0,50
334	804819,97	241380,42	0,50
335	804798,96	241364,16	0,50
336	804373,50	241113,04	0,50
337	803950,48	240837,42	0,50
338	803929,71	240860,83	0,50
339	803782,52	241025,40	0,50
340	803705,98	241131,64	0,50
341	803617,15	241203,28	0,50
342	803514,34	241278,60	0,50
343	803367,02	241369,80	0,50
344	803296,41	241395,55	0,50
345	803274,21	241401,44	0,50
346	803225,96	241421,07	0,50
347	803190,45	241429,37	0,50
348	803126,19	241438,84	0,50
349	803106,90	241440,66	0,50
350	803052,52	241443,22	0,50
351	803019,58	241447,18	0,50

352	802977,50	241492,21	0,50
353	802927,72	241539,81	0,50
354	802961,83	241565,24	0,50
355	802965,04	241567,63	0,50
356	802982,01	241576,59	0,50
357	802985,00	241579,21	0,50
358	802990,77	241586,82	0,50
359	803057,63	241644,41	0,50
360	803164,63	241730,33	0,50
361	803192,44	241754,46	0,50
362	803224,34	241778,24	0,50
363	803252,83	241795,88	0,50
364	803256,93	241798,42	0,50
365	803263,07	241804,81	0,50
366	803279,17	241821,57	0,50
367	803295,75	241835,14	0,50
368	803303,97	241840,44	0,50
369	803317,87	241849,92	0,50
370	803408,62	241929,70	0,50
371	803420,80	241971,70	0,50
372	803418,98	242000,90	0,50
373	803427,50	242039,19	0,50
374	803468,28	242213,89	0,50
375	803496,41	242335,03	0,50
376	803524,62	242455,36	0,50
377	803553,61	242579,06	0,50
378	803594,41	242753,44	0,50
379	803608,31	242812,33	0,50
380	803649,04	242964,18	0,50
381	803688,72	243033,89	0,50
382	803718,55	243087,74	0,50
383	803750,05	243144,61	0,50
384	803761,03	243164,44	0,50
385	803833,20	243294,73	0,50
386	803931,53	243692,68	0,50
387	803946,79	243781,47	0,50
388	803940,18	243782,48	0,50
389	803945,74	243805,29	0,50
390	803976,41	243995,58	0,50
391	803961,03	243945,56	0,50
392	803947,94	243884,67	0,50
393	803922,11	243722,39	0,50
394	803845,35	243404,62	0,50
395	803823,57	243324,23	0,50
396	803807,51	243281,20	0,50

397	803796,81	243261,66	0,50
398	803777,47	243230,14	0,50
399	803760,07	243204,33	0,50
400	803743,51	243169,46	0,50
401	803733,89	243149,19	0,50
402	803700,31	243078,46	0,50
403	803678,46	243040,87	0,50
404	803637,62	242970,52	0,50
405	803610,11	242870,35	0,50
406	803585,66	242781,39	0,50
407	803446,81	242202,09	0,50
408	803407,79	242017,96	0,50
409	803397,22	241979,99	0,50
410	803383,17	241953,96	0,50
411	803361,85	241931,18	0,50
412	803340,63	241915,75	0,50
413	803192,90	241786,03	0,50
414	803101,33	241715,80	0,50
415	802934,92	241568,78	0,50
416	802800,68	241461,27	0,50
417	802659,90	241339,14	0,50
418	802657,98	241341,78	0,50
419	802545,92	241244,50	0,50
420	802538,22	241238,31	0,50
421	802504,94	241209,32	0,50
422	802472,27	241197,21	0,50
423	802465,16	241194,21	0,50
424	802255,47	241115,91	0,50
425	802205,62	241094,75	0,50
426	802166,65	241059,82	0,50
427	802123,82	241023,09	0,50
428	801988,46	240900,58	0,50
429	801881,85	240803,91	0,50
430	801852,56	240774,17	0,50
431	801813,87	240742,31	0,50
432	801738,80	240674,36	0,50
433	801667,37	240608,76	0,50
434	801624,50	240567,09	0,50
435	801573,41	240536,67	0,50
436	801514,62	240499,91	0,50
437	801522,64	240488,09	0,50
438	801663,29	240579,58	0,50
439	802023,02	240915,61	0,50
440	802184,94	241058,05	0,50
441	802241,38	241092,48	0,50

442	802480,01	241172,33	0,50
443	802515,51	241187,27	0,50
444	802608,55	241267,64	0,50
445	802607,62	241268,89	0,50
446	802709,48	241356,30	0,50
447	802816,63	241449,97	0,50
448	802833,50	241464,73	0,50
449	802874,91	241500,93	0,50
450	802908,16	241527,26	0,50
451	802913,07	241527,34	0,50
452	802919,79	241527,45	0,50
453	803012,00	241423,27	0,50
454	803103,43	241412,10	0,50
455	803107,70	241411,58	0,50
456	803113,61	241410,86	0,50
457	803154,71	241406,18	0,50
458	803165,40	241406,01	0,50
459	803174,94	241405,62	0,50
460	803180,40	241404,87	0,50
461	803195,87	241401,10	0,50
462	803208,31	241400,43	0,50
463	803221,74	241398,97	0,50
464	803238,98	241392,62	0,50
465	803261,11	241378,53	0,50
466	803290,92	241366,31	0,50
467	803341,11	241353,70	0,50
468	803348,26	241350,14	0,50
469	803389,14	241329,76	0,50
470	803472,02	241280,15	0,50
471	803493,17	241267,50	0,50
472	803501,79	241262,34	0,50
473	803600,96	241188,41	0,50
474	803693,07	241115,67	0,50
475	803760,76	241013,31	0,50
476	803797,20	240975,62	0,50
477	803901,03	240867,36	0,50
478	803947,74	240820,98	0,50
479	804011,25	240746,90	0,50
480	804051,78	240708,73	0,50
481	804136,25	240626,74	0,50
482	804251,01	240502,85	0,50
483	804289,21	240456,39	0,50
484	804299,41	240439,56	0,50
485	804301,49	240436,14	0,50
486	804305,61	240429,35	0,50

487	804356,27	240345,80	0,50
488	804356,44	240345,53	0,50
489	804361,97	240336,41	0,50
490	804362,06	240336,12	0,50
491	804409,86	240266,78	0,50
492	804438,02	240217,29	0,50
493	804442,00	240209,92	0,50
494	804481,88	240094,62	0,50
495	804488,78	240091,00	0,50
496	804548,00	239971,62	0,50
497	804558,73	239945,65	0,50
498	804568,20	239930,79	0,50
499	804574,61	239911,02	0,50
500	804589,66	239883,33	0,50
501	804600,65	239858,47	0,50
502	804635,00	239785,51	0,50
503	804646,08	239755,87	0,50
504	804698,24	239562,74	0,50
505	804725,73	239440,23	0,50
506	804736,02	239409,40	0,50
507	804740,15	239394,46	0,50
508	804771,22	239274,29	0,50
509	804791,04	239205,04	0,50
510	804815,14	239115,12	0,50
511	804819,03	239106,52	0,50
512	804823,30	239099,06	0,50
513	804835,50	239086,86	0,50
514	804847,47	239077,32	0,50
515	804855,89	239071,89	0,50
516	804862,20	239068,41	0,50
517	804871,13	239064,38	0,50
518	804889,43	239057,97	0,50
519	804906,94	239052,06	0,50
520	804920,89	239047,35	0,50
521	804931,09	239043,76	0,50
522	804935,61	239041,73	0,50
523	804938,73	239039,94	0,50
524	804944,55	239036,07	0,50
525	804954,59	239028,76	0,50
526	805033,14	239005,73	0,50
527	805072,11	238986,51	0,50
528	805108,42	238977,86	0,50
529	805149,13	238974,60	0,50
530	805194,18	238962,65	0,50
531	805335,95	238810,21	0,50

532	805577,85	238376,81	0,50
533	805640,16	238265,17	0,50
534	805644,83	238254,10	0,50
535	805648,63	238245,11	0,50
536	805647,96	238197,23	0,50
537	805621,00	238107,54	0,50
538	805618,98	238061,69	0,50
539	805634,48	238013,81	0,50
540	805660,67	237978,72	0,50
541	805691,82	237958,28	0,50
542	805711,56	237951,07	0,50
543	805733,43	237949,27	0,50
1	805750,41	237958,95	0,50
544	804952,90	241413,85	0,50
545	804802,31	241342,27	0,50
546	804392,69	241095,47	0,50
547	804258,05	241013,85	0,50
548	804010,25	240851,73	0,50
549	803969,36	240816,21	0,50
550	804022,31	240756,72	0,50
551	804061,39	240721,79	0,50
552	804145,00	240638,84	0,50
553	804233,80	240549,93	0,50
554	804278,00	240525,13	0,50
555	804321,44	240472,49	0,50
556	804383,08	240370,44	0,50
557	804402,16	240338,86	0,50
558	804451,99	240256,37	0,50
559	804467,90	240229,20	0,50
560	804476,19	240257,56	0,50
561	804488,86	240300,06	0,50
562	804500,74	240316,15	0,50
563	804502,67	240330,38	0,50
564	804512,35	240351,61	0,50
565	804519,27	240366,76	0,50
566	804528,94	240387,98	0,50
567	804535,84	240403,15	0,50
568	804545,51	240424,38	0,50
569	804552,42	240439,55	0,50
570	804562,09	240460,77	0,50
571	804569,00	240475,93	0,50
572	804578,67	240497,16	0,50
573	804578,68	240497,16	0,50
574	804585,58	240512,32	0,50
575	804592,48	240527,49	0,50

576	804602,16	240548,72	0,50
577	804611,83	240569,95	0,50
578	804618,74	240585,10	0,50
579	804628,41	240606,33	0,50
580	804635,32	240621,50	0,50
581	804644,99	240642,72	0,50
582	804651,90	240657,88	0,50
583	804661,58	240679,10	0,50
584	804668,49	240694,27	0,50
585	804678,16	240715,49	0,50
586	804684,84	240730,75	0,50
587	804685,07	240730,65	0,50
588	804691,98	240745,81	0,50
589	804682,12	240750,30	0,50
590	804698,76	240787,90	0,50
591	804701,38	240804,17	0,50
592	804961,81	241377,80	0,50
593	804970,62	241401,32	0,50
544	804952,90	241413,85	0,50
594	805582,12	238407,35	0,50
595	805630,44	238324,68	0,50
596	805653,92	238284,51	0,50
597	805668,31	238249,37	0,50
598	805666,87	238232,26	0,50
599	805664,08	238198,97	0,50
600	805638,27	238096,92	0,50
601	805639,11	238066,85	0,50
602	805658,58	238015,19	0,50
603	805686,09	237983,01	0,50
604	805707,67	237971,15	0,50
605	805726,71	237967,34	0,50
606	805738,56	237972,00	0,50
607	805750,16	237993,59	0,50
608	805958,91	238291,77	0,50
609	806029,69	238352,39	0,50
610	805994,13	238350,35	0,50
611	805963,31	238352,13	0,50
612	805685,84	238393,50	0,50
594	805582,12	238407,35	0,50
Режим Р14 участок 169			
1	803290,95	241920,00	2,5
2	803346,68	241970,12	2,5
3	803356,30	241993,87	2,5
4	803366,95	242035,94	2,5
5	803414,00	242223,89	2,5

6	803527,59	242677,96	2,5
7	803564,60	242826,56	2,5
8	803500,65	242839,18	2,5
9	803454,54	242868,09	2,5
10	803410,15	242895,83	2,5
11	803364,72	242923,96	2,5
12	803334,68	242946,80	2,5
13	803314,26	242962,27	2,5
14	803296,66	242928,02	2,5
15	803288,69	242885,97	2,5
16	803279,99	242840,08	2,5
17	803271,13	242793,49	2,5
18	803261,00	242739,84	2,5
19	803222,15	242733,25	2,5
20	803193,35	242728,40	2,5
21	803189,58	242725,91	2,5
22	803188,63	242714,21	2,5
23	803185,61	242677,00	2,5
24	803183,55	242651,72	2,5
25	803181,50	242626,43	2,5
26	803179,44	242601,15	2,5
27	803177,39	242575,87	2,5
28	803175,33	242550,59	2,5
29	803173,27	242525,30	2,5
30	803171,21	242500,02	2,5
31	803169,16	242474,74	2,5
32	803167,10	242449,45	2,5
33	803165,05	242424,17	2,5
34	803162,97	242398,49	2,5
35	803160,49	242368,02	2,5
36	803160,48	242367,46	2,5
37	803158,41	242344,57	2,5
38	803157,23	242331,48	2,5
39	803155,62	242313,53	2,5
40	803153,46	242289,60	2,5
41	803151,12	242263,67	2,5
42	803148,78	242237,75	2,5
43	803146,44	242211,83	2,5
44	803144,10	242185,91	2,5
45	803141,76	242159,98	2,5
46	803140,12	242141,76	2,5
47	803139,42	242134,06	2,5
48	803137,08	242108,14	2,5
49	803134,75	242082,29	2,5
50	803132,42	242056,42	2,5

51	803123,80	241960,90	2,5
52	803214,41	241939,48	2,5
53	803230,81	241934,82	2,5
54	803245,95	241933,11	2,5
55	803246,01	241937,63	2,5
56	803274,15	241929,41	2,5
1	803290,95	241920,00	2,5
Режим Р14 участок 170			
1	803679,92	240763,10	2,5
2	803693,10	240762,55	2,5
3	803705,82	240779,02	2,5
4	803719,45	240808,31	2,5
5	803720,52	240856,52	2,5
6	803713,64	240906,25	2,5
7	803707,42	240930,62	2,5
8	803695,00	240935,32	2,5
9	803673,49	240934,61	2,5
10	803659,54	240929,97	2,5
11	803642,84	240902,46	2,5
12	803623,92	240889,90	2,5
13	803608,67	240890,82	2,5
14	803594,36	240891,69	2,5
15	803582,07	240897,12	2,5
16	803573,37	240895,52	2,5
17	803568,76	240887,95	2,5
18	803563,68	240873,46	2,5
19	803564,51	240836,32	2,5
20	803571,55	240783,89	2,5
21	803571,93	240741,78	2,5
22	803583,29	240725,17	2,5
23	803598,52	240724,08	2,5
24	803611,67	240734,21	2,5
25	803620,85	240755,31	2,5
26	803622,39	240787,91	2,5
27	803641,60	240797,34	2,5
28	803665,17	240796,64	2,5
29	803671,80	240776,06	2,5
1	803679,92	240763,10	2,5
Режим Р14 участок 171			
1	813140,72	239988,28	2,5
2	813132,85	239993,24	2,5
3	813128,13	239996,51	2,5
4	813122,43	240003,50	2,5
5	813119,16	240010,67	2,5
6	813118,04	240017,77	2,5

7	813118,15	240029,72	2,5
8	813117,83	240050,30	2,5
9	813116,54	240064,65	2,5
10	813112,20	240082,03	2,5
11	813093,33	240123,59	2,5
12	813093,20	240123,86	2,5
13	813092,43	240125,58	2,5
14	813076,04	240161,68	2,5
15	813072,32	240160,11	2,5
16	813072,89	240109,38	2,5
17	813123,08	239987,16	2,5
18	813128,11	239987,48	2,5
1	813140,72	239988,28	2,5
Режим Р14 участок 172			
1	813072,32	240160,11	2,5
2	813076,04	240161,68	2,5
3	813015,12	240295,83	2,5
4	812997,21	240312,02	2,5
5	812985,66	240322,42	2,5
6	812983,32	240273,56	2,5
7	813013,03	240209,05	2,5
8	813044,45	240169,87	2,5
1	813072,32	240160,11	2,5
Режим Р14 участок 173			
1	812447,91	240456,62	2,5
2	812501,99	240446,67	2,5
3	812535,15	240440,57	2,5
4	812727,34	240405,22	2,5
5	812824,84	240343,55	2,5
6	812816,56	240331,18	2,5
7	812799,51	240321,73	2,5
8	812772,95	240331,04	2,5
9	812730,87	240330,87	2,5
10	812712,89	240312,64	2,5
11	812705,58	240294,76	2,5
12	812721,32	240264,33	2,5
13	812724,82	240262,08	2,5
14	812745,54	240248,76	2,5
15	812731,25	240234,11	2,5
16	812712,48	240209,48	2,5
17	812708,20	240203,87	2,5
18	812704,13	240198,53	2,5
19	812693,89	240181,65	2,5
20	812680,72	240159,94	2,5
21	812668,85	240140,37	2,5

22	812639,99	240151,31	2,5
23	812618,89	240168,20	2,5
24	812640,62	240184,27	2,5
25	812668,19	240228,60	2,5
26	812672,26	240235,13	2,5
27	812682,56	240251,70	2,5
28	812690,24	240266,98	2,5
29	812688,03	240268,36	2,5
30	812667,98	240280,85	2,5
31	812663,41	240283,70	2,5
32	812656,81	240287,81	2,5
33	812646,26	240299,67	2,5
34	812645,54	240300,47	2,5
35	812625,39	240323,13	2,5
36	812621,14	240327,90	2,5
37	812604,63	240341,89	2,5
38	812613,99	240368,64	2,5
39	812627,13	240363,26	2,5
40	812645,35	240351,48	2,5
41	812651,29	240347,64	2,5
42	812687,66	240334,12	2,5
43	812706,84	240341,46	2,5
44	812709,47	240365,07	2,5
45	812694,59	240379,80	2,5
46	812669,18	240386,39	2,5
47	812626,71	240393,81	2,5
48	812585,49	240406,72	2,5
49	812509,67	240414,59	2,5
50	812482,44	240396,12	2,5
51	812466,80	240376,89	2,5
52	812458,25	240353,46	2,5
53	812435,63	240339,42	2,5
54	812405,70	240331,71	2,5
55	812395,67	240323,00	2,5
56	812385,99	240314,59	2,5
57	812365,68	240312,76	2,5
58	812353,99	240359,01	2,5
59	812385,23	240366,51	2,5
60	812417,05	240374,15	2,5
61	812438,00	240379,18	2,5
62	812438,92	240386,36	2,5
63	812443,41	240421,45	2,5
1	812447,91	240456,62	2,5
Режим Р14 участок 174			
1	812597,28	240958,19	0,1

2	812604,52	240806,65	0,1
3	812633,51	240763,86	0,1
4	812692,18	240724,85	0,1
5	812755,64	240721,78	0,1
6	812790,60	240724,43	0,1
7	812810,59	240716,71	0,1
8	812823,07	240702,76	0,1
9	812820,49	240671,03	0,1
10	812837,63	240614,65	0,1
11	812925,29	240494,68	0,1
12	812979,80	240393,75	0,1
13	812987,21	240354,93	0,1
14	812986,99	240350,29	0,1
15	813032,30	240309,49	0,1
16	812840,49	240709,52	0,1
17	812825,66	240733,43	0,1
18	812770,72	240809,44	0,1
19	812738,31	240836,41	0,1
20	812644,48	240929,95	0,1
1	812597,28	240958,19	0,1
Режим Р14 участок 175			
	811895,31	241515,22	2,5
2	811924,69	241539,63	2,5
3	811935,51	241546,50	2,5
4	811930,80	241557,49	2,5
5	811924,31	241572,61	2,5
6	811914,73	241585,74	2,5
7	811883,51	241649,47	2,5
8	811852,39	241693,65	2,5
9	811819,23	241733,89	2,5
10	811783,93	241764,24	2,5
11	811717,31	241759,40	2,5
12	811698,52	241763,45	2,5
13	811680,54	241788,87	2,5
14	811654,22	241826,99	2,5
15	811621,08	241880,31	2,5
16	811577,16	241967,73	2,5
17	811555,55	242035,96	2,5
18	811530,10	242097,95	2,5
19	811513,81	242101,98	2,5
20	811488,55	242093,56	2,5
21	811202,14	241969,38	2,5
22	811247,64	241941,64	2,5
23	811246,39	241939,17	2,5
24	811448,81	241697,76	2,5

25	811531,92	241598,41	2,5
26	811568,78	241578,82	2,5
27	811605,99	241548,90	2,5
28	811643,19	241540,62	2,5
29	811675,45	241546,56	2,5
30	811725,87	241562,54	2,5
31	811763,40	241576,14	2,5
32	811784,04	241579,69	2,5
33	811794,03	241578,49	2,5
34	811813,17	241571,41	2,5
35	811828,21	241552,23	2,5
36	811860,62	241521,10	2,5
37	811884,75	241516,14	2,5
1	811895,31	241515,22	2,5
Режим Р14 участок 176			
1	811480,81	242111,83	2,5
2	811395,48	242397,71	2,5
3	811535,01	242434,37	2,5
4	811525,00	242479,98	2,5
5	811533,18	242553,30	2,5
6	811591,83	242580,81	2,5
7	811597,99	242592,66	2,5
8	811587,51	242616,38	2,5
9	811582,78	242616,02	2,5
10	811570,12	242625,19	2,5
11	811569,34	242641,57	2,5
12	811556,28	242643,92	2,5
13	811543,19	242636,84	2,5
14	811533,36	242638,22	2,5
15	811524,33	242651,26	2,5
16	811516,37	242655,20	2,5
17	811481,07	242656,07	2,5
18	811461,07	242664,92	2,5
19	811447,44	242668,47	2,5
20	811438,56	242673,91	2,5
21	811411,17	242704,40	2,5
22	811403,54	242718,62	2,5
23	811410,08	242744,51	2,5
24	811400,92	242762,56	2,5
25	811393,38	242766,54	2,5
26	811375,62	242766,20	2,5
27	811364,77	242773,04	2,5
28	811357,73	242773,50	2,5
29	811351,68	242778,77	2,5
30	811351,87	242798,67	2,5

31	811345,22	242808,29	2,5
32	811336,97	242813,02	2,5
33	811320,57	242814,03	2,5
34	811314,53	242818,81	2,5
35	811313,38	242838,43	2,5
36	811299,73	242850,86	2,5
37	811276,14	242850,56	2,5
38	811270,67	242858,76	2,5
39	811272,39	242870,82	2,5
40	811273,41	242878,01	2,5
41	811268,22	242888,48	2,5
42	811257,25	242900,52	2,5
43	811251,82	242907,88	2,5
44	811250,69	242916,84	2,5
45	811240,20	242930,53	2,5
46	811211,96	242931,23	2,5
47	811190,46	242910,37	2,5
48	811179,90	242890,87	2,5
49	811156,63	242885,04	2,5
50	811138,08	242885,32	2,5
51	811086,51	242906,22	2,5
52	811069,86	242920,27	2,5
53	811056,28	242934,28	2,5
54	811038,49	242903,66	2,5
55	810967,57	242775,11	2,5
56	810863,35	242790,79	2,5
57	810871,16	242938,05	2,5
58	810653,75	242934,01	2,5
59	810803,32	242429,46	2,5
60	811182,32	241983,70	2,5
1	811480,81	242111,83	2,5
Режим Р14 участок 177			
1	810884,44	242301,65	2,5
2	810866,32	242263,57	2,5
3	810843,51	242215,15	2,5
4	810820,18	242165,53	2,5
5	810804,47	242132,16	2,5
6	811163,02	241973,97	2,5
1	810884,44	242301,65	2,5
Режим Р14 участок 178			
1	810784,52	242419,18	2,5
2	810631,74	242933,60	2,5
3	810579,87	242932,64	2,5
4	810555,08	243103,09	2,5
5	810523,58	243132,36	2,5

6	810504,07	243138,35	2,5
7	810489,44	243138,97	2,5
8	810672,21	242190,51	2,5
9	810785,26	242140,63	2,5
10	810801,18	242174,47	2,5
11	810824,51	242224,11	2,5
12	810847,34	242272,55	2,5
13	810869,53	242319,19	2,5
1	810784,52	242419,18	2,5
Режим Р14 участок 179			
1	810654,07	242128,09	2,5
2	810614,21	242146,33	2,5
3	810420,25	243152,36	2,5
4	810415,47	243153,98	2,5
5	810404,21	243155,66	2,5
6	810390,60	243152,11	2,5
7	810379,99	243146,99	2,5
8	810379,03	243133,45	2,5
9	810367,43	243113,29	2,5
10	810333,67	243091,72	2,5
11	810313,57	243078,89	2,5
12	810299,24	243075,04	2,5
13	810283,64	243077,30	2,5
14	810266,86	243091,16	2,5
15	810255,19	243083,85	2,5
16	810239,97	243065,73	2,5
17	810172,90	243035,46	2,5
18	810153,36	243016,39	2,5
19	810145,40	243006,11	2,5
20	810131,68	243000,48	2,5
21	810129,67	243000,01	2,5
22	810129,66	243000,01	2,5
23	810116,04	242996,81	2,5
24	810113,92	242985,16	2,5
25	810117,57	242975,35	2,5
26	810118,09	242965,05	2,5
27	810105,07	242965,25	2,5
28	810098,99	242971,52	2,5
29	810088,60	242964,81	2,5
30	810086,36	242953,18	2,5
31	810080,65	242938,16	2,5
32	810065,68	242946,63	2,5
33	810051,10	242934,50	2,5
34	810042,78	242928,44	2,5
35	810030,50	242933,43	2,5

36	810022,37	242939,73	2,5
37	810018,69	242923,32	2,5
38	810020,59	242912,31	2,5
39	810007,51	242909,07	2,5
40	809995,93	242914,74	2,5
41	809963,27	242923,92	2,5
42	809919,41	242932,30	2,5
43	809895,39	242925,71	2,5
44	809882,14	242916,65	2,5
45	809874,06	242892,84	2,5
46	809825,32	242888,32	2,5
47	809843,36	242877,83	2,5
48	809861,16	242856,76	2,5
49	809883,09	242801,42	2,5
50	809900,69	242725,63	2,5
51	809915,84	242652,60	2,5
52	809933,41	242567,88	2,5
53	809937,91	242545,79	2,5
54	809962,56	242424,76	2,5
55	809971,84	242393,40	2,5
56	809982,47	242374,12	2,5
57	810004,10	242359,74	2,5
58	810228,45	242259,93	2,5
59	810304,42	242225,79	2,5
60	810370,71	242196,01	2,5
61	810405,48	242180,40	2,5
62	810502,27	242140,14	2,5
63	810540,52	242136,46	2,5
64	810599,76	242137,51	2,5
65	810604,97	242124,50	2,5
1	810654,07	242128,09	2,5
Режим Р14 участок 180			
1	809784,98	239040,04	2,5
2	809819,57	239053,78	2,5
3	809852,19	239066,74	2,5
4	809884,82	239079,70	2,5
5	809917,44	239092,66	2,5
6	809950,06	239105,61	2,5
7	809982,69	239118,57	2,5
8	810014,05	239131,03	2,5
9	810045,43	239143,50	2,5
10	810076,80	239155,95	2,5
11	810108,18	239168,41	2,5
12	810139,55	239180,87	2,5
13	810170,93	239193,34	2,5

14	810202,30	239205,79	2,5
15	810233,68	239218,26	2,5
16	810265,05	239230,72	2,5
17	810301,46	239245,18	2,5
18	810315,53	239250,77	2,5
19	810346,46	239263,06	2,5
20	810309,28	239328,93	2,5
21	810281,41	239393,13	2,5
22	810262,75	239460,59	2,5
23	810253,66	239529,99	2,5
24	810215,66	239548,02	2,5
25	810175,35	239542,98	2,5
26	810101,63	239519,37	2,5
27	810101,62	239519,37	2,5
28	810093,82	239517,53	2,5
29	810073,43	239512,74	2,5
30	810052,20	239507,75	2,5
31	810026,58	239501,71	2,5
32	810016,18	239499,27	2,5
33	810002,81	239497,58	2,5
34	809971,83	239495,51	2,5
35	809954,11	239494,31	2,5
36	809924,88	239488,86	2,5
37	809913,81	239486,80	2,5
38	809890,15	239478,07	2,5
39	809879,05	239473,97	2,5
40	809841,87	239452,87	2,5
41	809837,30	239450,27	2,5
42	809814,68	239435,60	2,5
43	809783,06	239415,08	2,5
44	809767,05	239404,69	2,5
45	809749,01	239391,57	2,5
46	809716,45	239367,88	2,5
47	809685,78	239345,57	2,5
48	809668,45	239332,97	2,5
49	809644,79	239315,34	2,5
50	809632,57	239297,18	2,5
51	809635,59	239292,39	2,5
52	809672,41	239235,07	2,5
53	809676,40	239211,00	2,5
54	809689,78	239182,07	2,5
55	809714,59	239134,43	2,5
56	809760,99	239030,51	2,5
1	809784,98	239040,04	2,5
Режим Р14 участок 181			

1	810284,83	240106,85	2,5
2	810269,38	240133,26	2,5
3	810253,60	240160,23	2,5
4	810251,47	240163,87	2,5
5	810241,08	240182,98	2,5
6	810220,84	240231,88	2,5
7	810205,58	240261,09	2,5
8	810190,21	240290,52	2,5
9	810179,43	240311,15	2,5
10	810172,36	240321,62	2,5
11	810167,91	240328,22	2,5
12	810146,46	240349,62	2,5
13	810124,38	240371,65	2,5
14	810105,42	240390,58	2,5
15	810103,08	240395,64	2,5
16	810089,09	240404,41	2,5
17	810016,07	240328,42	2,5
18	809950,12	240267,76	2,5
19	809942,02	240248,83	2,5
20	809934,00	240322,29	2,5
21	809903,42	240343,20	2,5
22	809882,19	240352,25	2,5
23	809870,55	240331,15	2,5
24	809835,67	240322,60	2,5
25	809805,94	240310,81	2,5
26	809738,65	240297,44	2,5
27	809597,99	240282,44	2,5
28	809494,82	240291,11	2,5
29	809492,27	240249,28	2,5
30	809482,62	240089,15	2,5
31	809555,14	239989,71	2,5
32	809601,36	239959,19	2,5
33	809601,36	239959,10	2,5
34	809640,74	239933,12	2,5
35	809714,14	239906,61	2,5
36	809783,13	239864,65	2,5
37	809809,06	239864,81	2,5
38	809977,76	239802,60	2,5
39	809992,55	239851,74	2,5
40	809858,39	239905,94	2,5
41	809896,55	239934,28	2,5
42	809992,35	239950,91	2,5
43	810056,07	240012,44	2,5

44	810081,96	240025,81	2,5
45	810097,11	240008,38	2,5
46	810086,43	239981,60	2,5
47	810096,77	239948,19	2,5
48	810118,42	239941,71	2,5
49	810100,52	239991,04	2,5
50	810113,06	240041,87	2,5
51	810193,53	240073,67	2,5
52	810197,06	240073,91	2,5
1	810284,83	240106,85	2,5
Режим Р14 участок 182			
1	806969,84	241985,16	2,5
2	807432,99	241416,87	2,5
3	807418,78	241389,78	2,5
4	807402,51	241347,03	2,5
5	807373,67	241300,54	2,5
6	807349,74	241268,06	2,5
7	807319,79	241218,98	2,5
8	807306,34	241184,66	2,5
9	807304,73	241168,87	2,5
10	807306,99	241134,11	2,5
11	807352,90	241051,55	2,5
12	807317,49	241017,58	2,5
13	806840,72	241646,59	2,5
14	806878,61	241727,16	2,5
15	806873,42	241748,17	2,5
16	806831,83	241820,89	2,5
17	806922,20	241949,58	2,5
1	806969,84	241985,16	2,5
Режим Р14 участок 183			
1	806738,46	241944,25	2,5
2	807013,82	242505,60	2,5
3	807037,61	242486,21	2,5
4	807103,29	242485,22	2,5
5	807145,12	242494,51	2,5
6	806925,77	242036,28	2,5
7	806776,74	241898,05	2,5
1	806738,46	241944,25	2,5
Режим Р14 участок 184			
1	805857,49	242547,53	2,5
2	805946,84	242516,79	2,5
3	805925,31	242464,68	2,5
4	805905,18	242419,36	2,5
5	805904,31	242417,39	2,5
6	805884,58	242372,98	2,5

7	805864,78	242328,41	2,5
8	805863,96	242326,55	2,5
9	805858,99	242315,37	2,5
10	805844,80	242281,69	2,5
11	805841,86	242274,96	2,5
12	805788,54	242152,04	2,5
13	805771,93	242115,45	2,5
14	805607,04	242181,43	2,5
15	805673,42	242340,31	2,5
16	805701,66	242407,89	2,5
17	805786,94	242377,75	2,5
1	805857,49	242547,53	2,5
Режим Р14 участок 185			
1	804896,98	242323,28	2,5
2	804949,12	242377,69	2,5
3	804888,58	242438,57	2,5
4	804835,36	242487,35	2,5
5	804780,73	242542,16	2,5
6	804760,08	242564,96	2,5
7	804763,49	242591,90	2,5
8	804798,21	242708,33	2,5
9	804803,49	242727,52	2,5
10	804783,50	242727,99	2,5
11	804763,50	242728,48	2,5
12	804762,90	242719,92	2,5
13	804643,02	242723,34	2,5
14	804636,07	242728,93	2,5
15	804636,74	242758,37	2,5
16	804632,41	242763,19	2,5
17	804544,12	242764,52	2,5
18	804535,79	242770,65	2,5
19	804532,54	242780,41	2,5
20	804471,61	242790,60	2,5
21	804386,40	242804,70	2,5
22	804266,77	242823,64	2,5
23	804156,19	242840,76	2,5
24	804145,07	242826,59	2,5
25	804135,19	242800,36	2,5
26	804122,19	242794,10	2,5
27	804113,34	242792,78	2,5
28	804088,83	242791,37	2,5
29	804046,97	242795,23	2,5
30	804006,21	242801,22	2,5
31	803976,14	242802,75	2,5
32	803947,07	242799,97	2,5

33	803900,22	242786,09	2,5
34	803870,88	242774,38	2,5
35	803845,67	242767,47	2,5
36	803848,83	242765,02	2,5
37	803858,48	242757,55	2,5
38	803876,91	242744,31	2,5
39	803889,69	242731,96	2,5
40	803915,53	242726,71	2,5
41	803952,02	242729,40	2,5
42	803976,35	242731,46	2,5
43	803989,26	242728,03	2,5
44	803991,48	242714,23	2,5
45	803984,01	242702,18	2,5
46	804053,66	242701,13	2,5
47	804213,46	242734,46	2,5
48	804367,01	242728,87	2,5
49	804443,15	242672,81	2,5
50	804452,22	242666,13	2,5
51	804501,57	242629,79	2,5
52	804503,64	242628,18	2,5
53	804510,97	242622,50	2,5
54	804527,82	242609,44	2,5
55	804585,63	242564,63	2,5
56	804617,70	242539,77	2,5
57	804646,69	242517,29	2,5
58	804674,60	242495,65	2,5
59	804700,99	242475,21	2,5
60	804706,52	242470,91	2,5
61	804749,56	242437,55	2,5
62	804750,04	242437,18	2,5
63	804789,63	242406,49	2,5
64	804817,89	242384,58	2,5
65	804855,86	242355,15	2,5
1	804896,98	242323,28	2,5
Режим Р14 участок 186			
1	804354,95	242831,54	2,5
2	804343,59	242836,02	2,5
3	804307,78	242844,55	2,5
4	804292,08	242848,29	2,5
5	804254,49	242858,70	2,5
6	804217,69	242867,47	2,5
7	804200,60	242876,76	2,5
8	804191,91	242886,29	2,5
9	804171,49	242860,26	2,5
10	804270,19	242844,97	2,5

1	804354,95	242831,54	2,5
Режим Р14 участок 187			
1	803705,49	242525,99	2,5
2	803713,63	242503,31	2,5
3	803725,17	242479,39	2,5
4	803702,47	242457,41	2,5
5	803684,11	242439,64	2,5
6	803683,78	242432,05	2,5
7	803681,72	242383,11	2,5
8	803699,49	242380,43	2,5
9	803723,97	242402,85	2,5
10	803755,82	242483,68	2,5
11	803757,20	242544,41	2,5
12	803733,84	242538,54	2,5
1	803705,49	242525,99	2,5
Режим Р15 участок 188			
1	808044,20	242512,81	5,0
2	808055,62	242501,83	5,0
3	808156,16	242352,09	5,0
4	808262,60	242155,57	5,0
5	808413,86	241978,19	5,0
6	808636,95	241816,47	5,0
7	808802,50	241773,44	5,0
8	809023,64	241741,68	5,0
9	809271,10	241661,69	5,0
10	809267,24	241647,17	5,0
11	809266,04	241642,66	5,0
12	809262,74	241630,24	5,0
13	809257,62	241613,42	5,0
14	809013,57	241692,60	5,0
15	808793,47	241724,22	5,0
16	808612,96	241772,12	5,0
17	808378,54	241942,57	5,0
18	808220,39	242128,52	5,0
19	808113,17	242326,49	5,0
20	808018,24	242468,40	5,0
21	807997,82	242488,37	5,0
1	808044,20	242512,81	5,0
Режим Р15 участок 189			
1	805022,77	242772,23	5,0
2	805033,86	242792,01	5,0
3	804824,85	242848,85	5,0
4	804717,78	242848,85	5,0
5	804719,90	242826,85	5,0
6	804821,91	242826,85	5,0

1	805022,77	242772,23	5,0
Режим Р15 участок 190			
1	813439,81	238760,03	0,1
2	813405,38	238757,98	0,1
3	813380,25	238783,10	0,1
4	813377,91	238810,67	0,1
5	813366,21	238824,13	0,1
6	813391,05	238246,82	0,1
7	813420,59	238205,92	0,1
8	813358,67	238155,02	0,1
9	813362,09	238150,29	0,1
10	813477,04	238240,78	0,1
11	813452,43	238274,86	0,1
1	813439,81	238760,03	0,1
Режим Р15 участок 191			
1	812981,81	240354,95	0,1
2	812986,99	240350,29	0,1
3	813032,30	240309,49	0,1
4	813051,30	240269,87	0,1
5	813136,83	240074,78	0,1
6	813138,84	240070,20	0,1
7	813173,82	239990,39	0,1
8	813152,23	239989,01	0,1
9	813140,72	239988,28	0,1
10	813132,85	239993,24	0,1
11	813128,13	239996,51	0,1
12	813122,43	240003,50	0,1
13	813119,16	240010,67	0,1
14	813118,04	240017,77	0,1
15	813118,15	240029,72	0,1
16	813117,83	240050,30	0,1
17	813116,54	240064,65	0,1
18	813112,20	240082,03	0,1
19	813093,33	240123,59	0,1
20	813093,20	240123,86	0,1
21	813092,43	240125,58	0,1
22	813076,04	240161,68	0,1
23	813015,12	240295,83	0,1
24	812997,21	240312,02	0,1
25	812985,66	240322,42	0,1
26	812982,21	240325,52	0,1
27	812983,47	240337,94	0,1
1	812981,81	240354,95	0,1
Режим Р15 участок 192			
1	812488,76	241217,63	2,5

2	812477,37	241234,06	2,5
3	812462,59	241238,08	2,5
4	812426,62	241247,96	2,5
5	812390,04	241257,95	2,5
6	812359,29	241266,44	2,5
7	812363,62	241271,55	2,5
8	812352,56	241280,93	2,5
9	812357,27	241299,27	2,5
10	812379,90	241308,12	2,5
11	812386,67	241310,17	2,5
12	812392,22	241312,25	2,5
13	812398,13	241315,16	2,5
14	812398,61	241315,55	2,5
15	812394,75	241317,95	2,5
16	812390,63	241315,92	2,5
17	812385,39	241313,96	2,5
18	812378,59	241311,90	2,5
19	812358,49	241304,04	2,5
20	812360,79	241312,97	2,5
21	812367,71	241340,70	2,5
22	812364,48	241343,76	2,5
23	812356,91	241313,95	2,5
24	812353,90	241302,24	2,5
25	812336,75	241295,53	2,5
26	812305,37	241283,27	2,5
27	812286,28	241284,09	2,5
28	812348,42	241358,99	2,5
29	812335,53	241371,21	2,5
30	812327,88	241381,07	2,5
31	812249,96	241287,35	2,5
32	812191,30	241291,84	2,5
33	812189,82	241289,93	2,5
34	812187,02	241292,16	2,5
35	812161,11	241294,11	2,5
36	812168,56	241288,18	2,5
37	812154,87	241270,96	2,5
38	812126,41	241293,59	2,5
39	812128,75	241296,54	2,5
40	812107,68	241298,12	2,5
41	812106,70	241293,23	2,5
42	812084,03	241299,57	2,5
43	812084,31	241299,89	2,5
44	812002,42	241306,13	2,5
45	811998,80	241299,93	2,5
46	811997,66	241282,34	2,5

47	811993,55	241273,04	2,5
48	811991,02	241270,93	2,5
49	811962,89	241294,84	2,5
50	811948,27	241310,26	2,5
51	811761,58	241324,49	2,5
52	811638,15	241471,41	2,5
53	811531,92	241598,41	2,5
54	811448,81	241697,76	2,5
55	811246,39	241939,17	2,5
56	811247,64	241941,64	2,5
57	811202,14	241969,38	2,5
58	811488,55	242093,56	2,5
59	811483,32	242103,50	2,5
60	811483,25	242103,64	2,5
61	811480,81	242111,83	2,5
62	811182,32	241983,70	2,5
63	810803,32	242429,46	2,5
64	810653,75	242934,01	2,5
65	810581,38	243178,11	2,5
66	810580,23	243177,98	2,5
67	810565,62	243181,83	2,5
68	810558,57	243179,96	2,5
69	810631,74	242933,60	2,5
70	810784,52	242419,18	2,5
71	810869,53	242319,19	2,5
72	810847,34	242272,55	2,5
73	810824,51	242224,11	2,5
74	810801,18	242174,47	2,5
75	810785,26	242140,63	2,5
76	810772,97	242114,36	2,5
77	810983,59	242040,31	2,5
78	811083,25	241997,41	2,5
79	811147,78	241978,25	2,5
80	811153,18	241975,27	2,5
81	811192,14	241954,46	2,5
82	811220,57	241924,39	2,5
83	811239,76	241884,06	2,5
84	811271,55	241825,85	2,5
85	811275,19	241802,99	2,5
86	811296,25	241776,51	2,5
87	811290,40	241772,27	2,5
88	811307,13	241752,19	2,5
89	811382,98	241661,21	2,5
90	811620,41	241376,37	2,5
91	811627,97	241375,61	2,5

92	811640,62	241367,99	2,5
93	811648,09	241367,97	2,5
94	811690,01	241316,94	2,5
95	811697,23	241307,95	2,5
96	811706,63	241296,56	2,5
97	811689,08	241293,99	2,5
98	811724,20	241251,85	2,5
99	811760,79	241248,83	2,5
100	811759,64	241228,88	2,5
101	811449,07	241198,47	2,5
102	811411,08	241192,57	2,5
103	811383,71	241188,32	2,5
104	811354,33	241183,75	2,5
105	811332,43	241180,35	2,5
106	811310,56	241176,69	2,5
107	811289,20	241172,35	2,5
108	811267,46	241167,93	2,5
109	811245,71	241163,52	2,5
110	811223,96	241159,09	2,5
111	811202,21	241154,68	2,5
112	811180,47	241150,26	2,5
113	811158,72	241145,84	2,5
114	811158,71	241145,84	2,5
115	811136,97	241141,42	2,5
116	811113,54	241136,66	2,5
117	811084,97	241130,86	2,5
118	811051,15	241123,99	2,5
119	811033,49	241120,40	2,5
120	811012,41	241115,38	2,5
121	810991,38	241110,13	2,5
122	810970,35	241104,87	2,5
123	810955,81	241101,23	2,5
124	810934,52	241095,91	2,5
125	810913,22	241090,63	2,5
126	810891,95	241085,27	2,5
127	810877,39	241081,65	2,5
128	810810,79	241012,03	2,5
129	810789,56	240989,67	2,5
130	810765,11	240963,83	2,5
131	810702,15	240923,64	2,5
132	810690,61	240911,47	2,5
133	810677,21	240889,90	2,5
134	810663,82	240868,33	2,5
135	810655,91	240855,59	2,5
136	810643,06	240834,92	2,5

137	810636,65	240824,59	2,5
138	810630,23	240814,26	2,5
139	810617,40	240793,60	2,5
140	810609,49	240780,86	2,5
141	810595,91	240759,01	2,5
142	810580,94	240734,91	2,5
143	810582,00	240716,81	2,5
144	810641,30	240713,19	2,5
145	810650,25	240731,12	2,5
146	810675,20	240780,78	2,5
147	810680,08	240789,06	2,5
148	810696,38	240811,41	2,5
149	810717,47	240840,32	2,5
150	810754,86	240891,59	2,5
151	810774,55	240909,22	2,5
152	810904,37	241014,25	2,5
153	810913,06	241019,57	2,5
154	811008,44	241062,10	2,5
155	811009,20	241062,38	2,5
156	811019,20	241069,32	2,5
157	811029,79	241076,56	2,5
158	811032,79	241077,70	2,5
159	811037,66	241079,07	2,5
160	811039,06	241079,31	2,5
161	811043,47	241079,07	2,5
162	811048,69	241077,95	2,5
161	811059,03	241080,20	2,5
164	811197,70	241109,77	2,5
165	811208,53	241111,64	2,5
166	811248,48	241116,72	2,5
167	811253,10	241117,42	2,5
168	811290,97	241122,02	2,5
169	811328,84	241126,63	2,5
170	811465,16	241145,09	2,5
171	811478,54	241146,57	2,5
172	811641,43	241165,28	2,5
173	811743,84	241172,53	2,5
174	811756,49	241174,22	2,5
175	811803,44	241180,49	2,5
176	811872,87	241185,93	2,5
177	811888,90	241188,58	2,5
178	811942,27	241197,39	2,5
179	812008,83	241205,62	2,5
180	812006,40	241214,88	2,5
181	812065,43	241222,85	2,5

182	812170,57	241218,79	2,5
183	812261,45	241184,22	2,5
184	812637,31	240955,47	2,5
185	812622,89	241004,19	2,5
186	812582,65	241081,70	2,5
187	812299,01	241262,72	2,5
188	812341,72	241259,50	2,5
189	812348,52	241253,74	2,5
190	812353,34	241259,42	2,5
1	812488,76	241217,63	2,5
Внутренний контур			
191	810884,44	242301,65	2,5
192	810866,32	242263,57	2,5
193	810843,51	242215,15	2,5
194	810820,18	242165,53	2,5
195	810804,47	242132,16	2,5
196	811163,02	241973,97	2,5
191	810884,44	242301,65	2,5
Режим P15 участок 193			
1	810481,38	243180,78	2,5
2	810475,90	243183,37	2,5
3	810446,94	243184,90	2,5
4	810440,76	243189,20	2,5
5	810422,36	243189,00	2,5
6	810413,76	243186,05	2,5
7	810420,25	243152,36	2,5
8	810614,21	242146,33	2,5
9	810639,30	242134,85	2,5
10	810654,07	242128,09	2,5
11	810695,08	242131,09	2,5
12	810730,81	242129,00	2,5
13	810772,97	242114,36	2,5
14	810785,26	242140,63	2,5
15	810672,21	242190,51	2,5
16	810489,44	243138,97	2,5
1	810481,38	243180,78	2,5
Режим P15 участок 194			
1	810446,83	241680,64	0,2
2	810457,63	241686,11	0,2
3	810456,58	241713,08	0,2
4	810472,36	241758,09	0,2
5	810477,12	241756,54	0,2
6	810499,59	241820,88	0,2
7	810517,97	241873,81	0,2
8	810534,12	241919,92	0,2

9	810547,23	241957,26	0,2
10	810579,56	241990,13	0,2
11	810614,53	242026,00	0,2
12	810648,72	242060,93	0,2
13	810669,05	242081,92	0,2
14	810658,93	242100,70	0,2
15	810658,31	242101,02	0,2
16	810633,68	242075,59	0,2
17	810599,51	242040,68	0,2
18	810564,56	242004,83	0,2
19	810528,97	241968,64	0,2
20	810514,30	241926,88	0,2
21	810498,15	241880,73	0,2
22	810479,75	241827,78	0,2
23	810464,09	241782,89	0,2
24	810400,34	241803,13	0,2
25	810387,76	241793,65	0,2
26	810390,14	241792,26	0,2
27	810409,15	241778,29	0,2
28	810461,91	241761,51	0,2
29	810445,50	241714,74	0,2
1	810446,83	241680,64	0,2
Режим Р15 участок 195			
1	810572,43	240430,15	0,1
2	810626,05	240428,13	0,1
3	810616,52	240396,28	0,1
4	810609,47	240372,73	0,1
5	810600,16	240341,59	0,1
6	810590,31	240308,68	0,1
7	810583,97	240287,48	0,1
8	810574,08	240254,45	0,1
9	810566,21	240228,14	0,1
10	810559,08	240204,32	0,1
11	810553,90	240186,98	0,1
12	810545,96	240160,44	0,1
13	810521,16	240140,33	0,1
14	810508,41	240097,75	0,1
15	810501,77	240075,54	0,1
16	810495,12	240053,33	0,1
17	810488,48	240031,12	0,1
18	810481,84	240008,91	0,1
19	810475,19	239986,70	0,1
20	810467,67	239961,56	0,1
21	810467,67	239961,55	0,1
22	810462,63	239943,35	0,1

23	810455,91	239919,15	0,1
24	810451,05	239901,61	0,1
25	810446,42	239884,86	0,1
26	810440,32	239862,90	0,1
27	810437,09	239851,22	0,1
28	810437,36	239835,54	0,1
29	810437,75	239813,43	0,1
30	810438,14	239791,33	0,1
31	810438,52	239769,22	0,1
32	810438,91	239747,11	0,1
33	810439,20	239730,85	0,1
34	810442,75	239719,07	0,1
35	810450,49	239693,46	0,1
36	810458,24	239667,84	0,1
37	810465,03	239645,35	0,1
38	810470,26	239628,04	0,1
39	810477,71	239603,39	0,1
40	810484,72	239580,21	0,1
41	810491,72	239557,03	0,1
42	810498,73	239533,84	0,1
43	810505,74	239510,66	0,1
44	810512,74	239487,47	0,1
45	810519,75	239464,29	0,1
46	810526,75	239441,11	0,1
47	810532,77	239421,24	0,1
48	810502,49	239418,38	0,1
49	810485,94	239469,19	0,1
50	810458,93	239560,75	0,1
51	810427,81	239658,68	0,1
52	810406,89	239769,33	0,1
53	810405,60	239781,16	0,1
54	810405,78	239795,91	0,1
55	810416,61	239899,86	0,1
56	810423,78	239932,81	0,1
57	810433,55	239965,59	0,1
58	810433,50	239965,62	0,1
59	810456,39	240042,22	0,1
60	810489,00	240151,63	0,1
61	810503,76	240202,87	0,1
62	810560,84	240392,17	0,1
1	810572,43	240430,15	0,1
Режим Р15 участок 196			
1	810732,53	238700,06	2,5
2	810733,05	238700,29	2,5
3	810736,66	238701,91	2,5

4	810737,16	238709,62	2,5
5	810733,62	238721,00	2,5
6	810718,41	238773,17	2,5
7	810698,81	238840,49	2,5
8	810684,84	238888,34	2,5
9	810663,81	238960,61	2,5
10	810662,17	238966,24	2,5
11	810657,77	238967,02	2,5
12	810659,97	238959,49	2,5
13	810681,00	238887,22	2,5
14	810694,97	238839,37	2,5
15	810714,57	238772,05	2,5
16	810729,79	238719,84	2,5
17	810733,12	238709,14	2,5
1	810732,53	238700,06	2,5
Режим Р15 участок 197			
1	810649,62	238626,03	0,2
2	810647,09	238625,73	0,2
3	810632,66	238623,60	0,2
4	810573,02	238599,94	0,2
5	810416,53	238535,01	0,2
6	810375,13	238518,36	0,2
7	810309,22	238492,19	0,2
8	810227,52	238461,42	0,2
9	810201,02	238454,65	0,2
10	810195,54	238453,70	0,2
11	810190,54	238453,91	0,2
12	810186,59	238454,80	0,2
13	810183,01	238457,23	0,2
14	810179,82	238459,91	0,2
15	810179,36	238460,45	0,2
16	810175,34	238459,00	0,2
17	810176,99	238457,06	0,2
18	810180,60	238454,03	0,2
19	810184,97	238451,07	0,2
20	810190,01	238449,93	0,2
21	810195,80	238449,69	0,2
22	810201,86	238450,74	0,2
23	810228,73	238457,60	0,2
24	810310,66	238488,46	0,2
25	810376,61	238514,64	0,2
26	810418,04	238531,31	0,2
27	810574,52	238596,23	0,2
1	810649,62	238626,03	0,2
Режим Р15 участок 198			

1	808973,16	238717,54	2,5
2	808975,90	238727,45	2,5
3	808965,32	238753,19	2,5
4	808943,55	238771,61	2,5
5	808874,74	238832,49	2,5
6	808828,42	238873,42	2,5
7	808879,22	238799,69	2,5
8	808929,39	238755,30	2,5
9	808970,20	238720,78	2,5
1	808973,16	238717,54	2,5
Режим Р15 участок 199			
1	805975,75	238221,36	2,5
2	805987,52	238230,93	2,5
3	806071,18	238303,47	2,5
4	806164,86	238384,57	2,5
5	806255,11	238461,35	2,5
6	806299,99	238499,21	2,5
7	806346,89	238541,46	2,5
8	806438,45	238620,42	2,5
9	806523,89	238694,81	2,5
10	806620,93	238778,53	2,5
11	806712,75	238857,78	2,5
12	806758,63	238895,35	2,5
13	806809,11	238922,43	2,5
14	806892,87	238963,21	2,5
15	806914,37	238973,82	2,5
16	806955,25	238994,30	2,5
17	807063,58	239047,86	2,5
18	807174,35	239102,72	2,5
19	807281,95	239155,39	2,5
20	807331,05	239178,41	2,5
21	807349,75	239189,20	2,5
22	807390,32	239217,55	2,5
23	807529,89	239309,97	2,5
24	807604,48	239292,90	2,5
25	807715,18	239264,33	2,5
26	807831,98	239235,23	2,5
27	807948,87	239206,04	2,5
28	808016,18	239187,54	2,5
29	808070,70	239181,24	2,5
30	808188,66	239163,09	2,5
31	808306,21	239145,42	2,5
32	808366,77	239135,92	2,5
33	808426,77	239125,13	2,5
34	808548,03	239095,00	2,5

35	808588,06	239057,15	2,5
36	808678,46	238978,29	2,5
37	808767,92	238898,05	2,5
38	808853,26	238822,65	2,5
39	808804,51	238894,55	2,5
40	808782,22	238914,24	2,5
41	808692,80	238994,45	2,5
42	808602,63	239073,10	2,5
43	808558,76	239114,58	2,5
44	808431,27	239146,27	2,5
45	808370,35	239157,22	2,5
46	808309,50	239166,76	2,5
47	808191,88	239184,45	2,5
48	808073,61	239202,65	2,5
49	808020,31	239208,81	2,5
50	807954,34	239226,94	2,5
51	807837,23	239256,18	2,5
52	807720,51	239285,27	2,5
53	807609,55	239313,90	2,5
54	807525,75	239333,08	2,5
55	807378,11	239235,38	2,5
56	807330,10	239201,82	2,5
57	807269,28	239173,31	2,5
58	807164,80	239122,09	2,5
59	807053,94	239067,19	2,5
60	806945,67	239013,66	2,5
61	806898,71	238990,13	2,5
62	806799,29	238941,67	2,5
63	806746,57	238913,39	2,5
64	806698,83	238874,30	2,5
65	806606,83	238794,90	2,5
66	806509,78	238711,17	2,5
67	806424,27	238636,72	2,5
68	806332,61	238557,66	2,5
69	806285,79	238515,49	2,5
70	806241,18	238477,86	2,5
71	806150,73	238400,91	2,5
72	806057,04	238319,81	2,5
73	805973,64	238247,49	2,5
74	805959,18	238235,73	2,5
1	805975,75	238221,36	2,5
Режим Р15 участок 200			
1	805632,81	237827,78	2,5
2	805633,34	237827,79	2,5
3	805633,34	237831,22	2,5

4	805640,00	237842,94	2,5
5	805648,16	237852,26	2,5
6	805650,86	237857,09	2,5
7	805628,64	237870,27	2,5
8	805617,02	237848,61	2,5
9	805562,55	237845,87	2,5
10	805473,13	237840,79	2,5
11	805417,83	237840,19	2,5
12	805390,48	237885,69	2,5
13	805302,66	238040,82	2,5
14	805237,86	238155,74	2,5
15	805185,03	238249,56	2,5
16	805121,80	238361,22	2,5
17	805069,11	238454,43	2,5
18	804974,43	238621,48	2,5
19	804914,24	238727,46	2,5
20	804905,86	238742,22	2,5
21	804855,25	238831,40	2,5
22	804826,33	238879,76	2,5
23	804843,23	238935,39	2,5
24	804851,53	238965,53	2,5
25	804828,40	238963,16	2,5
26	804822,47	238941,36	2,5
27	804802,88	238876,88	2,5
28	804836,59	238820,52	2,5
29	804887,07	238731,58	2,5
30	804915,21	238682,03	2,5
31	804955,77	238610,60	2,5
32	804964,60	238595,01	2,5
33	805011,28	238512,65	2,5
34	805050,29	238443,82	2,5
35	805103,00	238350,58	2,5
36	805166,22	238238,94	2,5
37	805220,48	238142,57	2,5
38	805283,86	238030,18	2,5
39	805371,81	237874,81	2,5
40	805405,69	237818,46	2,5
41	805473,95	237819,20	2,5
42	805563,63	237824,30	2,5
1	805632,81	237827,78	2,5
Режим Р15 участок 201			
1	805630,44	238324,68	2,5
2	805787,92	238168,80	2,5
3	805793,68	238112,95	2,5
4	805752,01	238108,06	2,5

5	805747,55	238152,54	2,5
6	805666,87	238232,26	2,5
7	805668,31	238249,37	2,5
8	805653,92	238284,51	2,5
1	805630,44	238324,68	2,5
Режим Р15 участок 202			
1	803112,46	241214,94	2,5
2	803103,32	241235,55	2,5
3	803101,60	241251,46	2,5
4	802973,53	241353,33	2,5
5	802833,50	241464,73	2,5
6	802816,63	241449,97	2,5
7	802831,01	241438,53	2,5
8	803078,39	241241,98	2,5
1	803112,46	241214,94	2,5
Режим Р15 участок 203			
1	804709,79	239637,31	0,1
2	804720,37	239652,40	0,1
3	804717,27	239660,89	0,1
4	804725,02	239672,09	0,1
5	804746,74	239711,62	0,1
6	804742,43	239721,87	0,1
7	804717,00	239685,22	0,1
8	804702,65	239664,67	0,1
9	804706,15	239651,26	0,1
10	804706,25	239650,85	0,1
1	804709,79	239637,31	0,1
Режим Р15 участок 204			
1	805155,39	240433,72	0,1
2	805171,33	240413,30	0,1
3	805226,17	240417,60	0,1
4	805239,46	240415,44	0,1
5	805239,75	240418,03	0,1
6	805260,58	240412,75	0,1
7	805262,98	240434,48	0,1
8	805227,02	240439,35	0,1
1	805155,39	240433,72	0,1
Режим Р15 участок 205			
1	804766,14	240170,21	2,5
2	804749,52	240214,75	2,5
3	804732,85	240259,91	2,5
4	804760,97	240270,85	2,5
5	804854,36	240312,96	2,5
6	804944,47	240353,98	2,5
7	805056,60	240404,59	2,5

8	805068,27	240405,45	2,5
9	805055,80	240417,71	2,5
10	805068,27	240427,11	2,5
11	805051,20	240425,85	2,5
12	804935,53	240373,64	2,5
13	804845,45	240332,63	2,5
14	804752,63	240290,78	2,5
15	804740,51	240286,07	2,5
16	804767,24	240341,68	2,5
17	804789,26	240389,34	2,5
18	804788,79	240389,55	2,5
19	804769,35	240397,89	2,5
20	804747,66	240350,82	2,5
21	804714,88	240282,51	2,5
22	804714,27	240282,95	2,5
23	804713,90	240282,15	2,5
24	804718,57	240201,46	2,5
25	804751,78	240196,33	2,5
26	804763,40	240170,25	2,5
1	804766,14	240170,21	2,5
Режим Р15 участок 206			
1	804402,16	240338,86	0,1
2	804448,86	240356,97	0,1
3	804457,76	240376,49	0,1
4	804457,36	240390,09	0,1
5	804439,56	240398,20	0,1
6	804383,08	240370,44	0,1
1	804402,16	240338,86	0,1
Режим Р15 участок 207			
1	804882,59	241267,93	0,1
2	804839,67	241318,31	0,1
3	804826,85	241334,61	0,1
4	804809,85	241321,22	0,1
5	804823,59	241304,23	0,1
6	804823,88	241304,47	0,1
7	804866,35	241254,61	0,1
1	804882,59	241267,93	0,1
Режим Р15 участок 208			
1	804961,81	241377,80	0,1
2	804970,62	241401,32	0,1
3	804952,90	241413,85	0,1
4	804952,89	241413,84	0,1
5	804942,15	241385,17	0,1
1	804961,81	241377,80	0,1
Режим Р15 участок 209			

1	806722,10	243010,35	0,1
2	806766,00	242965,31	0,1
3	806748,58	242962,29	0,1
4	805857,07	241694,77	0,1
5	805849,57	241689,49	0,1
6	805837,50	241680,73	0,1
7	805020,66	241453,10	0,1
8	804986,01	241442,42	0,1
9	804982,49	241433,02	0,1
10	804974,04	241438,73	0,1
11	804962,10	241438,44	0,1
12	804943,92	241438,01	0,1
13	804819,97	241380,42	0,1
14	804833,80	241410,30	0,1
15	804845,22	241434,97	0,1
16	804959,43	241484,64	0,1
17	804891,68	241535,32	0,1
18	804862,66	241557,06	0,1
19	804846,27	241569,35	0,1
20	804829,88	241581,63	0,1
21	804813,49	241593,91	0,1
22	804797,09	241606,19	0,1
23	804780,70	241618,48	0,1
24	804764,31	241630,76	0,1
25	804739,50	241649,35	0,1
26	804707,10	241673,62	0,1
27	804675,06	241697,62	0,1
28	804661,75	241707,59	0,1
29	804638,18	241725,26	0,1
30	804632,66	241731,43	0,1
31	804617,51	241748,35	0,1
32	804704,96	241857,11	0,1
33	804731,21	241894,02	0,1
34	804747,96	241917,85	0,1
35	804756,67	241930,06	0,1
36	804783,89	241968,08	0,1
37	804797,47	241986,49	0,1
38	804844,60	242052,72	0,1
39	804856,48	242045,28	0,1
40	804703,92	241831,17	0,1
41	804650,26	241755,25	0,1
42	804649,51	241749,54	0,1
43	804652,42	241744,75	0,1
44	804707,69	241703,31	0,1
45	804821,20	241618,21	0,1

46	804934,60	241533,19	0,1
47	804983,06	241496,86	0,1
48	805048,95	241515,04	0,1
49	805818,95	241727,49	0,1
50	806717,06	243004,39	0,1
1	806722,10	243010,35	0,1
Режим Р15 участок 210			
1	804373,50	241113,04	0,1
2	804349,60	241134,91	0,1
3	803929,71	240860,83	0,1
4	803950,48	240837,42	0,1
1	804373,50	241113,04	0,1
Режим Р15 участок 211			
1	803420,73	241294,13	0,1
2	803470,81	241247,61	0,1
3	803472,02	241280,15	0,1
4	803493,17	241267,50	0,1
5	803492,77	241256,84	0,1
6	803552,05	241203,08	0,1
7	803701,40	241067,35	0,1
8	803760,76	241013,31	0,1
9	803797,20	240975,62	0,1
10	803901,03	240867,36	0,1
11	803947,74	240820,98	0,1
12	803990,72	240767,26	0,1
13	804087,34	240649,56	0,1
14	804151,13	240570,80	0,1
15	804280,53	240443,01	0,1
16	804289,38	240433,20	0,1
17	804299,41	240439,56	0,1
18	804301,49	240436,14	0,1
19	804305,61	240429,35	0,1
20	804279,58	240414,36	0,1
21	804254,88	240400,13	0,1
22	804241,97	240414,07	0,1
23	804242,83	240414,49	0,1
24	804212,85	240448,15	0,1
25	804186,18	240480,34	0,1
26	804156,38	240516,24	0,1
27	804145,60	240530,09	0,1
28	804132,09	240547,45	0,1
29	804130,08	240547,57	0,1
30	803966,20	240746,39	0,1
31	803956,57	240758,32	0,1
32	803963,06	240762,20	0,1

33	803937,81	240785,24	0,1
34	803898,94	240793,80	0,1
35	803866,55	240832,48	0,1
36	803834,17	240889,63	0,1
37	803792,06	240926,65	0,1
38	803752,81	240963,61	0,1
39	803709,70	240998,54	0,1
40	803670,96	241029,61	0,1
41	803621,63	241076,14	0,1
42	803414,44	241270,00	0,1
43	803369,48	241259,95	0,1
44	803278,46	241238,80	0,1
45	803278,79	241261,26	0,1
46	803292,61	241264,46	0,1
1	803420,73	241294,13	0,1
Режим Р15 участок 212			
1	803112,46	241214,94	0,1
2	803103,32	241235,55	0,1
3	803101,60	241251,46	0,1
4	802973,53	241353,33	0,1
5	802833,50	241464,73	0,1
6	802816,63	241449,97	0,1
7	802831,01	241438,53	0,1
8	803078,39	241241,98	0,1
1	803112,46	241214,94	0,1
Режим Р15 участок 213			
1	803084,10	241369,22	0,1
2	803084,23	241370,74	0,1
3	803085,56	241370,69	0,1
4	803091,60	241381,86	0,1
5	803092,62	241387,61	0,1
6	803094,64	241387,48	0,1
7	803099,38	241396,24	0,1
8	803107,70	241411,58	0,1
9	803103,43	241412,10	0,1
10	803095,86	241398,14	0,1
11	803081,71	241371,98	0,1
12	803081,48	241370,83	0,1
13	803082,30	241369,41	0,1
14	803083,92	241369,08	0,1
1	803084,10	241369,22	0,1
Режим Р15 участок 214			
1	803140,01	241495,79	0,1
2	803138,75	241500,06	0,1
3	803045,77	241515,64	0,1

4	803019,68	241535,07	0,1
5	803019,83	241535,18	0,1
6	803016,25	241539,99	0,1
7	803015,54	241539,46	0,1
8	803009,89	241547,27	0,1
9	803013,45	241550,09	0,1
10	802996,61	241571,36	0,1
11	802994,67	241569,82	0,1
12	802992,81	241572,88	0,1
13	802991,72	241572,22	0,1
14	802987,79	241576,32	0,1
15	802985,00	241579,21	0,1
16	802982,01	241576,59	0,1
17	802965,04	241567,63	0,1
18	802961,83	241565,24	0,1
19	802969,93	241554,78	0,1
20	802969,18	241554,19	0,1
21	802972,99	241549,31	0,1
22	802973,70	241549,87	0,1
23	802988,32	241532,26	0,1
24	802994,25	241537,74	0,1
25	802995,64	241535,99	0,1
26	803006,75	241544,79	0,1
27	803012,33	241537,07	0,1
28	803011,57	241536,50	0,1
29	803015,15	241531,69	0,1
30	803016,33	241532,58	0,1
31	803044,16	241511,85	0,1
1	803140,01	241495,79	0,1
Режим Р15 участок 215			
1	803791,37	242804,89	0,2
2	803780,39	242825,11	0,2
3	803777,11	242849,74	0,2
4	803773,09	242842,03	0,2
5	803735,56	242801,66	0,2
6	803728,16	242794,66	0,2
7	803716,12	242785,15	0,2
8	803676,29	242765,07	0,2
9	803663,24	242760,59	0,2
10	803681,24	242749,75	0,2
11	803697,51	242721,58	0,2
12	803703,68	242719,13	0,2
13	803714,27	242746,63	0,2
14	803749,45	242770,58	0,2
15	803794,24	242785,78	0,2

1	803791,37	242804,89	0,2
Режим Р15 участок 216			
1	803450,75	241826,94	0,2
2	803445,58	241921,09	0,2
3	803440,73	241999,19	0,2
4	803448,56	242034,38	0,2
5	803457,88	242077,99	0,2
6	803459,43	242086,35	0,2
7	803527,87	242376,13	0,2
8	803533,33	242405,22	0,2
9	803545,64	242450,40	0,2
10	803551,42	242496,73	0,2
11	803584,28	242635,88	0,2
12	803615,43	242748,45	0,2
13	803628,68	242804,62	0,2
14	803633,18	242813,02	0,2
15	803645,29	242810,66	0,2
16	803666,87	242805,70	0,2
17	803680,42	242845,47	0,2
18	803665,30	242862,41	0,2
19	803676,06	242868,51	0,2
20	803675,24	242869,94	0,2
21	803687,20	242876,30	0,2
22	803735,89	242908,21	0,2
23	803748,71	242905,33	0,2
24	803754,42	242904,05	0,2
25	803774,13	242900,96	0,2
26	803857,96	242887,83	0,2
27	804032,78	242860,26	0,2
28	804089,63	242851,90	0,2
29	804147,44	242842,12	0,2
30	804156,19	242840,76	0,2
31	804266,77	242823,64	0,2
32	804386,40	242804,70	0,2
33	804471,61	242790,60	0,2
34	804532,54	242780,41	0,2
35	804522,87	242809,46	0,2
36	804478,45	242833,87	0,2
37	804473,00	242832,87	0,2
38	804428,79	242825,29	0,2
39	804391,45	242818,13	0,2
40	804354,95	242831,54	0,2
41	804270,19	242844,97	0,2
42	804171,49	242860,26	0,2
43	804115,30	242869,57	0,2

44	804093,00	242873,24	0,2
45	804036,06	242881,61	0,2
46	803861,31	242909,17	0,2
47	803778,08	242922,21	0,2
48	803775,68	242967,58	0,2
49	803767,48	242963,26	0,2
50	803763,30	242990,15	0,2
51	803751,48	242988,39	0,2
52	803739,26	242969,74	0,2
53	803727,98	242928,86	0,2
54	803677,76	242895,95	0,2
55	803690,37	242919,28	0,2
56	803746,74	243023,23	0,2
57	803793,04	243109,43	0,2
58	803826,18	243170,09	0,2
59	803842,14	243226,16	0,2
60	803875,51	243344,59	0,2
61	803908,61	243463,36	0,2
62	803943,55	243586,26	0,2
63	803967,10	243708,58	0,2
64	803980,76	243780,00	0,2
65	803971,46	243777,68	0,2
66	803962,84	243762,13	0,2
67	803956,86	243770,74	0,2
68	803945,89	243712,67	0,2
69	803922,52	243591,29	0,2
70	803887,82	243469,20	0,2
71	803854,70	243350,39	0,2
72	803821,36	243232,06	0,2
73	803806,07	243178,32	0,2
74	803793,41	243155,16	0,2
75	803761,03	243164,44	0,2
76	803750,05	243144,61	0,2
77	803782,61	243135,39	0,2
78	803774,05	243119,73	0,2
79	803727,71	243033,45	0,2
80	803671,40	242929,60	0,2
81	803658,56	242905,73	0,2
82	803621,60	242837,03	0,2
83	803611,01	242817,35	0,2
84	803608,31	242812,33	0,2
85	803594,41	242753,44	0,2
86	803553,61	242579,06	0,2
87	803524,62	242455,36	0,2
88	803496,41	242335,03	0,2

89	803468,28	242213,89	0,2
90	803427,50	242039,19	0,2
91	803418,98	242000,90	0,2
92	803420,80	241971,70	0,2
93	803408,62	241929,70	0,2
94	803317,87	241849,92	0,2
95	803303,97	241840,44	0,2
96	803295,75	241835,14	0,2
97	803279,17	241821,57	0,2
98	803263,07	241804,81	0,2
99	803306,30	241837,18	0,2
100	803320,33	241846,75	0,2
101	803412,14	241927,47	0,2
102	803421,53	241959,86	0,2
103	803424,02	241919,85	0,2
104	803428,70	241834,63	0,2
105	803436,22	241832,15	0,2
1	803450,75	241826,94	0,2
Режим Р15 участок 217			
1	803591,54	242887,02	2,5
2	803582,31	242897,66	2,5
3	803569,77	242847,33	2,5
4	803508,67	242859,42	2,5
5	803449,85	242896,26	2,5
6	803421,45	242914,01	2,5
7	803418,13	242916,07	2,5
8	803367,74	242937,12	2,5
9	803310,48	242964,92	2,5
10	803314,26	242962,27	2,5
11	803334,68	242946,80	2,5
12	803364,72	242923,96	2,5
13	803410,15	242895,83	2,5
14	803454,54	242868,09	2,5
15	803500,65	242839,18	2,5
16	803564,60	242826,56	2,5
17	803527,59	242677,96	2,5
18	803414,00	242223,89	2,5
19	803366,95	242035,94	2,5
20	803356,30	241993,87	2,5
21	803346,68	241970,12	2,5
22	803290,95	241920,00	2,5
23	803288,44	241917,74	2,5
24	803070,23	241728,49	2,5
25	802933,59	241609,98	2,5
26	802927,66	241618,00	2,5

27	802499,05	241243,32	2,5
28	802190,64	241128,95	2,5
29	802038,51	240993,58	2,5
30	801610,71	240604,53	2,5
31	801499,14	240533,56	2,5
32	801509,49	240507,48	2,5
33	801514,62	240499,91	2,5
34	801573,41	240536,67	2,5
35	801624,50	240567,09	2,5
36	801667,37	240608,76	2,5
37	801738,80	240674,36	2,5
38	801813,87	240742,31	2,5
39	801852,56	240774,17	2,5
40	801881,85	240803,91	2,5
41	801988,46	240900,58	2,5
42	802123,82	241023,09	2,5
43	802166,65	241059,82	2,5
44	802205,62	241094,75	2,5
45	802255,47	241115,91	2,5
46	802465,16	241194,21	2,5
47	802472,27	241197,21	2,5
48	802504,94	241209,32	2,5
49	802538,22	241238,31	2,5
50	802545,92	241244,50	2,5
51	802657,98	241341,78	2,5
52	802659,90	241339,14	2,5
53	802800,68	241461,27	2,5
54	802934,92	241568,78	2,5
55	803101,33	241715,80	2,5
56	803192,90	241786,03	2,5
57	803340,63	241915,75	2,5
58	803361,85	241931,18	2,5
59	803383,17	241953,96	2,5
60	803397,22	241979,99	2,5
61	803407,79	242017,96	2,5
62	803446,81	242202,09	2,5
63	803585,66	242781,39	2,5
64	803610,11	242870,35	2,5
1	803591,54	242887,02	2,5
Режим Р15 участок 218			
1	803314,26	242962,27	2,5
2	803310,48	242964,92	2,5
3	803296,28	242974,09	2,5
4	803276,22	242935,04	2,5
5	803242,74	242758,44	2,5

6	803217,79	242754,22	2,5
7	803190,67	242739,26	2,5
8	803189,60	242726,12	2,5
9	803189,58	242725,91	2,5
10	803193,35	242728,40	2,5
11	803222,15	242733,25	2,5
12	803261,00	242739,84	2,5
13	803271,13	242793,49	2,5
14	803279,99	242840,08	2,5
15	803288,69	242885,97	2,5
16	803296,66	242928,02	2,5
1	803314,26	242962,27	2,5
Режим Р15 участок 219			
1	803733,89	243149,19	5,0
2	803743,51	243169,46	5,0
3	803713,59	243178,03	5,0
4	803705,94	243182,70	5,0
5	803706,20	243186,61	5,0
6	803705,79	243187,85	5,0
7	803684,85	243188,62	5,0
8	803678,51	243188,66	5,0
9	803680,86	243186,23	5,0
10	803684,53	243172,42	5,0
11	803684,43	243165,73	5,0
12	803690,91	243165,50	5,0
13	803705,10	243157,35	5,0
1	803733,89	243149,19	5,0
Режим Р16 участок 220			
1	804503,06	239783,65	0,1
2	804507,52	239818,06	0,1
3	804511,80	239822,71	0,1
4	804515,50	239822,78	0,1
5	804519,14	239829,29	0,1
6	804521,25	239828,10	0,1
7	804533,20	239851,42	0,1
8	804534,29	239857,68	0,1
9	804529,69	239863,44	0,1
10	804527,74	239867,91	0,1
11	804524,35	239875,70	0,1
12	804509,13	239910,67	0,1
13	804503,62	239920,72	0,1
14	804500,64	239923,69	0,1
15	804495,83	239924,31	0,1
16	804491,71	239921,03	0,1
17	804461,53	239878,86	0,1

18	804456,96	239867,96	0,1
19	804460,63	239848,45	0,1
20	804468,65	239830,30	0,1
21	804462,59	239823,46	0,1
22	804451,31	239819,07	0,1
23	804444,29	239813,13	0,1
24	804446,58	239808,58	0,1
25	804464,30	239771,16	0,1
26	804466,98	239772,49	0,1
27	804469,19	239767,62	0,1
1	804503,06	239783,65	0,1
Режим Р16 участок 221			
1	804812,55	239636,81	0,1
2	804794,86	239692,86	0,1
3	804725,02	239672,09	0,1
4	804717,27	239660,89	0,1
5	804720,37	239652,40	0,1
6	804768,92	239519,39	0,1
7	804776,98	239484,74	0,1
8	804853,81	239538,59	0,1
1	804812,55	239636,81	0,1
Режим Р17 участок 224			
1	805493,72	235864,47	2,5
2	805584,97	236003,58	2,5
3	805767,24	236328,59	2,5
4	806045,75	236896,47	2,5
5	806227,39	237433,67	2,5
6	806408,88	237703,25	2,5
7	806775,10	238078,72	2,5
8	806870,31	238120,72	2,5
9	807113,27	238172,27	2,5
10	807798,84	238294,62	2,5
11	807992,20	238259,94	2,5
12	808488,97	238163,91	2,5
13	808882,57	238096,85	2,5
14	809169,24	238032,78	2,5
15	809425,58	237984,46	2,5
16	809656,89	237935,11	2,5
17	809773,11	237902,80	2,5
18	809941,58	237832,17	2,5
19	810212,04	237746,16	2,5
20	810481,36	237667,28	2,5
21	810777,21	237591,71	2,5
22	810850,39	237561,43	2,5
23	811225,13	237441,85	2,5

24	811574,34	237372,44	2,5
25	811675,52	237362,82	2,5
26	811906,29	237370,46	2,5
27	812176,50	237422,39	2,5
28	812593,26	237594,92	2,5
29	812744,16	237639,00	2,5
30	812985,99	237749,43	2,5
31	813282,71	237916,08	2,5
32	813586,48	238151,66	2,5
33	813801,66	238286,51	2,5
34	814063,42	238451,00	2,5
35	814032,19	238623,14	2,5
36	814011,76	238609,44	2,5
37	813956,96	238588,46	2,5
38	813865,34	238498,73	2,5
39	813813,69	238479,27	2,5
40	813702,04	238403,09	2,5
41	813622,02	238360,69	2,5
42	813574,37	238297,56	2,5
43	813506,95	238264,32	2,5
44	813477,04	238240,78	2,5
45	813362,09	238150,29	2,5
46	813147,82	237981,63	2,5
47	812864,89	237797,45	2,5
48	812820,65	237796,11	2,5
49	812554,22	237652,14	2,5
50	812323,94	237524,63	2,5
51	812168,24	237514,66	2,5
52	811693,14	237502,69	2,5
53	811388,19	237548,17	2,5
54	811010,14	237628,62	2,5
55	810894,39	237681,80	2,5
56	810812,99	237690,95	2,5
57	810754,59	237705,25	2,5
58	810678,47	237728,41	2,5
59	810626,22	237732,77	2,5
60	810548,74	237748,15	2,5
61	810522,20	237772,66	2,5
62	810344,68	237820,52	2,5
63	810334,62	237844,53	2,5
64	810303,66	237854,59	2,5
65	810271,16	237877,05	2,5
66	810207,30	237897,52	2,5
67	810169,82	237896,53	2,5
68	810108,53	237958,42	2,5

69	810018,33	237970,42	2,5
70	810019,42	238004,33	2,5
71	809844,42	238055,85	2,5
72	809822,97	238031,31	2,5
73	809742,56	238075,80	2,5
74	809712,79	238104,79	2,5
75	809600,70	238071,28	2,5
76	809546,41	238107,90	2,5
77	809271,03	238155,58	2,5
78	809200,59	238157,97	2,5
79	809149,25	238195,00	2,5
80	808949,22	238237,01	2,5
81	808709,60	238250,14	2,5
82	808657,81	238240,75	2,5
83	808623,79	238243,02	2,5
84	808566,34	238286,14	2,5
85	808509,24	238291,01	2,5
86	808431,33	238328,55	2,5
87	808212,85	238352,18	2,5
88	808181,40	238372,33	2,5
89	807796,06	238409,63	2,5
90	807619,80	238404,76	2,5
91	807572,75	238398,07	2,5
92	807510,28	238376,33	2,5
93	807488,65	238391,33	2,5
94	807399,83	238392,89	2,5
95	807309,24	238384,97	2,5
96	807228,69	238353,14	2,5
97	807176,19	238316,31	2,5
98	807065,16	238328,18	2,5
99	806870,85	238248,12	2,5
100	806585,08	238098,16	2,5
101	806420,03	237993,78	2,5
102	806357,58	237932,73	2,5
103	806264,97	237811,54	2,5
104	806138,88	237565,29	2,5
105	806105,50	237558,08	2,5
106	806045,48	237350,12	2,5
107	805932,23	237006,58	2,5
108	805889,58	236941,83	2,5
109	805782,56	236696,68	2,5
110	805428,59	235941,81	2,5
111	805096,51	236135,87	2,5
112	805088,12	236108,66	2,5
113	805088,86	236110,24	2,5

114	805462,31	235856,61	2,5
1	805493,72	235864,47	2,5

**II. Перечень координат характерных точек
границ регламентных участков в границах Достопримечательного места
(Калужская область Тарусский район)**

Обозначение характерных точек границ	Координаты, м МСК – 40 метод определения координат – метод спутниковых геодезических измерений (определений)		Средняя квадратическая погрешность положения характерной точки (Mt), м
	X	Y	
1	2	3	4
Режим Р1 участок 12			
1	458404,02	1359738,41	2,5
2	458353,68	1359797,25	2,5
3	458342,86	1359812,18	2,5
4	458287,79	1359879,27	2,5
5	458277,28	1359892,60	2,5
6	458237,58	1359947,78	2,5
7	458161,84	1360064,96	2,5
8	458130,14	1360140,31	2,5
9	458125,39	1360170,91	2,5
10	458121,54	1360190,30	2,5
11	458115,12	1360232,73	2,5
12	458115,31	1360291,65	2,5
13	458115,13	1360364,23	2,5
14	458001,05	1360362,53	2,5
15	457777,14	1360265,06	2,5
16	457783,23	1360245,85	2,5
17	457851,17	1360097,05	2,5
18	457981,50	1360154,82	2,5
19	458028,87	1360055,61	2,5
20	457941,84	1360010,41	2,5
21	457999,67	1359884,19	2,5
22	458130,70	1359937,50	2,5
23	458179,17	1359874,71	2,5
24	458184,37	1359857,82	2,5
25	458196,48	1359821,88	2,5
26	458187,83	1359743,50	2,5
27	458263,11	1359712,12	2,5
28	458330,03	1359677,83	2,5

1	458404,02	1359738,41	2,5
Режим Р1 участок 13			
1	459706,52	1360638,82	2,5
2	459685,32	1360672,50	2,5
3	459682,90	1360671,00	2,5
4	459678,29	1360678,41	2,5
5	459665,66	1360698,70	2,5
6	459648,48	1360722,21	2,5
7	459631,33	1360708,93	2,5
8	459625,08	1360682,64	2,5
9	459622,36	1360672,02	2,5
10	459623,83	1360655,71	2,5
11	459631,32	1360641,43	2,5
12	459648,54	1360616,72	2,5
13	459658,22	1360622,81	2,5
14	459667,16	1360613,58	2,5
1	459706,52	1360638,82	2,5
Режим Р1 участок 14			
1	459734,76	1360712,53	2,5
2	459710,38	1360761,31	2,5
3	459648,48	1360722,21	2,5
4	459665,66	1360698,70	2,5
5	459678,29	1360678,41	2,5
6	459682,90	1360671,00	2,5
7	459703,76	1360683,94	2,5
8	459727,01	1360695,30	2,5
9	459723,33	1360702,75	2,5
1	459734,76	1360712,53	2,5
Режим Р3 участок 22			
1	465868,17	1362915,67	2,5
2	465985,09	1363043,20	2,5
3	466015,11	1363074,61	2,5
4	466030,22	1363164,28	2,5
5	466003,08	1363231,92	2,5
6	465792,59	1363091,05	2,5
7	465744,81	1363063,41	2,5
8	465651,70	1362992,89	2,5
9	465573,56	1362944,17	2,5
10	465446,25	1362873,49	2,5
11	465403,31	1362867,29	2,5
12	465382,31	1362856,48	2,5
13	465365,42	1362835,31	2,5
14	465353,21	1362815,97	2,5
15	464921,75	1362593,74	2,5
16	464856,88	1362562,01	2,5
17	464767,56	1362525,21	2,5
18	464735,76	1362505,62	2,5

19	464715,30	1362498,35	2,5
20	464696,37	1362490,40	2,5
21	464671,32	1362484,90	2,5
22	464607,94	1362459,05	2,5
23	464522,08	1362428,60	2,5
24	464495,42	1362424,02	2,5
25	464433,38	1362400,78	2,5
26	464381,22	1362386,98	2,5
27	464310,40	1362362,42	2,5
28	464184,61	1362302,60	2,5
29	464131,30	1362283,19	2,5
30	464106,85	1362277,69	2,5
31	464075,57	1362275,85	2,5
32	464035,84	1362262,97	2,5
33	463947,66	1362255,99	2,5
34	463916,16	1362263,40	2,5
35	463899,95	1362262,94	2,5
36	463866,14	1362235,60	2,5
37	463846,69	1362230,96	2,5
38	463821,62	1362231,78	2,5
39	463792,17	1362237,92	2,5
40	463766,81	1362232,60	2,5
41	463715,82	1362227,29	2,5
42	463697,15	1362229,54	2,5
43	463653,04	1362245,02	2,5
44	463579,71	1362252,74	2,5
45	463517,98	1362270,17	2,5
46	463446,62	1362282,42	2,5
47	463260,13	1362298,30	2,5
48	463138,72	1362327,68	2,5
49	463047,43	1362353,48	2,5
50	462996,21	1362362,85	2,5
51	462731,12	1362486,83	2,5
52	462548,05	1362586,27	2,5
53	462518,82	1362594,10	2,5
54	462366,38	1362594,96	2,5
55	462298,73	1362622,51	2,5
56	462224,47	1362656,06	2,5
57	462150,21	1362674,68	2,5
58	462089,13	1362685,13	2,5
59	462018,12	1362703,42	2,5
60	461857,83	1362769,69	2,5
61	461803,74	1362785,06	2,5
62	461756,15	1362803,39	2,5
63	461617,09	1362842,27	2,5
64	461451,35	1362893,30	2,5
65	461005,82	1363020,73	2,5

66	460919,98	1363049,45	2,5
67	460875,56	1363060,26	2,5
68	460617,89	1363120,89	2,5
69	460503,77	1363146,52	2,5
70	460252,84	1363208,21	2,5
71	460069,34	1363254,67	2,5
72	459916,65	1363276,83	2,5
73	459691,64	1363319,57	2,5
74	459538,91	1363308,25	2,5
75	459440,77	1363305,80	2,5
76	459317,98	1363277,46	2,5
77	459190,38	1363266,77	2,5
78	459099,56	1363246,65	2,5
79	459053,99	1363237,54	2,5
80	458950,60	1363201,41	2,5
81	458838,72	1363148,29	2,5
82	458760,78	1363102,10	2,5
83	458697,93	1363053,39	2,5
84	458570,67	1362934,53	2,5
85	458532,00	1362887,46	2,5
86	458467,47	1362799,01	2,5
87	458393,32	1362711,34	2,5
88	458277,52	1362538,64	2,5
89	458270,90	1362497,03	2,5
90	458215,95	1362398,47	2,5
91	458205,75	1362364,79	2,5
92	458183,06	1362322,83	2,5
93	458169,21	1362308,59	2,5
94	458155,49	1362264,73	2,5
95	458127,40	1362197,86	2,5
96	458038,78	1362008,88	2,5
97	457996,56	1361904,44	2,5
98	457939,34	1361689,09	2,5
99	457933,97	1361656,83	2,5
100	457916,32	1361613,06	2,5
101	457900,97	1361586,19	2,5
102	457883,32	1361564,69	2,5
103	457850,32	1361509,40	2,5
104	457789,70	1361423,39	2,5
105	457737,17	1361334,68	2,5
106	457704,85	1361262,38	2,5
107	457668,72	1361224,33	2,5
108	457646,57	1361170,66	2,5
109	457554,59	1361029,58	2,5
110	457520,31	1360997,57	2,5
111	457434,21	1360899,26	2,5
112	457329,41	1360749,88	2,5

113	457245,16	1360669,08	2,5
114	457177,78	1360583,58	2,5
115	457158,53	1360531,79	2,5
116	457080,24	1360420,91	2,5
117	457051,54	1360355,36	2,5
118	457021,80	1360316,48	2,5
119	456949,85	1360260,81	2,5
120	456908,12	1360198,89	2,5
121	456955,13	1360147,06	2,5
122	457423,41	1360795,09	2,5
123	457443,19	1360818,82	2,5
124	457589,75	1361012,39	2,5
125	457862,76	1360745,58	2,5
126	457971,32	1360771,00	2,5
127	458098,95	1360808,08	2,5
128	458110,11	1360829,61	2,5
129	458123,04	1360923,47	2,5
130	458053,01	1361232,70	2,5
131	458103,07	1361259,17	2,5
132	458068,04	1361451,18	2,5
133	458347,68	1361477,22	2,5
134	458379,44	1361489,29	2,5
135	458328,86	1361657,21	2,5
136	458261,08	1361844,10	2,5
137	458227,96	1361916,17	2,5
138	458420,65	1362089,68	2,5
139	458593,80	1361719,29	2,5
140	458650,90	1361723,69	2,5
141	458677,37	1361672,30	2,5
142	458825,23	1361742,47	2,5
143	458825,50	1361608,17	2,5
144	458518,43	1361431,69	2,5
145	458380,75	1361375,64	2,5
146	458311,63	1361348,77	2,5
147	458278,44	1361333,60	2,5
148	458142,45	1361281,55	2,5
149	458173,51	1361006,90	2,5
150	458194,30	1360831,45	2,5
151	458200,23	1360782,16	2,5
152	458227,66	1360728,43	2,5
153	458226,12	1360627,76	2,5
154	458298,93	1360567,40	2,5
155	458323,15	1360518,93	2,5
156	458270,36	1360423,84	2,5
157	458277,54	1360396,84	2,5
158	458286,48	1360336,64	2,5
159	458284,53	1360314,33	2,5

160	458298,71	1360256,91	2,5
161	458383,14	1360086,85	2,5
162	458570,77	1359814,12	2,5
163	458669,10	1359861,60	2,5
164	458678,42	1359881,18	2,5
165	458680,45	1359901,52	2,5
166	458686,75	1359913,73	2,5
167	459016,71	1360132,18	2,5
168	458952,15	1360455,10	2,5
169	459073,47	1360413,56	2,5
170	459269,92	1360640,71	2,5
171	459146,30	1360670,61	2,5
172	459095,58	1360710,04	2,5
173	459077,92	1360784,80	2,5
174	459141,07	1360878,24	2,5
175	459241,13	1360891,10	2,5
176	459397,15	1360841,98	2,5
177	459320,18	1361186,43	2,5
178	459343,16	1361243,06	2,5
179	459349,51	1361290,53	2,5
180	459559,34	1361385,67	2,5
181	459616,45	1361363,16	2,5
182	459828,94	1361222,40	2,5
183	459922,86	1361244,65	2,5
184	460003,22	1361435,80	2,5
185	460403,58	1361768,83	2,5
186	460500,17	1361788,77	2,5
187	460404,67	1362085,69	2,5
188	460333,00	1362296,68	2,5
189	460579,61	1362395,57	2,5
190	460645,69	1362394,64	2,5
191	460740,82	1362447,80	2,5
192	460763,63	1362446,63	2,5
193	460910,50	1362499,28	2,5
194	461173,01	1362555,17	2,5
195	461194,79	1362570,13	2,5
196	461194,91	1362572,61	2,5
197	461264,85	1362569,56	2,5
198	461334,64	1362566,53	2,5
199	461404,05	1362554,00	2,5
200	461472,87	1362541,83	2,5
201	461542,39	1362535,84	2,5
202	461611,94	1362529,85	2,5
203	461681,63	1362523,58	2,5
204	461750,48	1362513,42	2,5
205	461885,07	1362521,19	2,5
206	462151,75	1362438,15	2,5

207	462014,62	1362336,07	2,5
208	461926,87	1362223,58	2,5
209	461760,23	1362244,31	2,5
210	461671,48	1362348,89	2,5
211	461596,54	1362351,85	2,5
212	461596,01	1362419,06	2,5
213	461173,76	1362450,22	2,5
214	460937,01	1362399,66	2,5
215	460859,96	1362072,27	2,5
216	460745,73	1361935,16	2,5
217	460788,61	1361814,88	2,5
218	461451,24	1361894,80	2,5
219	461950,64	1361915,52	2,5
220	462179,91	1361977,68	2,5
221	462275,40	1362013,61	2,5
222	462325,07	1362357,64	2,5
223	462375,17	1362328,77	2,5
224	462393,82	1362279,85	2,5
225	462457,36	1362358,62	2,5
226	462507,67	1362353,85	2,5
227	462509,63	1362370,20	2,5
228	462577,20	1362364,81	2,5
229	462560,73	1362171,52	2,5
230	462557,35	1362050,59	2,5
231	462662,65	1362053,23	2,5
232	462770,69	1362026,21	2,5
233	463030,10	1361863,04	2,5
234	463061,53	1361843,93	2,5
235	463181,83	1361789,11	2,5
236	463190,48	1361802,86	2,5
237	463345,19	1362048,77	2,5
238	463301,33	1362158,52	2,5
239	463174,98	1362128,20	2,5
240	463107,51	1362105,76	2,5
241	463038,69	1362138,56	2,5
242	463035,50	1362133,88	2,5
243	462954,53	1362159,72	2,5
244	462915,40	1362201,33	2,5
245	463010,67	1362269,49	2,5
246	463544,01	1362191,91	2,5
247	463623,50	1362178,72	2,5
248	463812,95	1362182,06	2,5
249	463920,98	1362201,60	2,5
250	464052,44	1362203,55	2,5
251	464416,89	1362342,68	2,5
252	464782,27	1362489,57	2,5
253	464994,37	1362584,93	2,5

254	465150,10	1362660,80	2,5
255	465244,68	1362707,49	2,5
256	465268,38	1362720,85	2,5
257	465352,57	1362761,06	2,5
258	465414,49	1362833,48	2,5
259	465481,25	1362843,38	2,5
260	465610,72	1362912,44	2,5
261	465658,04	1362752,51	2,5
262	465722,66	1362782,64	2,5
263	465760,76	1362802,21	2,5
264	465830,51	1362865,23	2,5
1	465868,17	1362915,67	2,5
Режим РЗ участок 23			
1	463340,28	1360048,37	2,5
2	463344,74	1360054,71	2,5
3	463353,37	1360082,26	2,5
4	463356,61	1360095,50	2,5
5	463361,20	1360200,55	2,5
6	463364,71	360223,24	2,5
7	463369,30	1360235,66	2,5
8	463370,07	1360269,84	2,5
9	463373,42	1360293,43	2,5
10	463385,43	1360329,97	2,5
11	463391,00	1360352,12	2,5
12	463390,06	1360361,34	2,5
13	463390,01	1360366,22	2,5
14	463390,29	1360386,38	2,5
15	463391,86	1360395,65	2,5
16	463398,30	1360405,02	2,5
17	463400,05	1360426,68	2,5
18	463397,71	1360438,53	2,5
19	463399,18	1360455,22	2,5
20	463407,75	1360479,73	2,5
21	463410,34	1360486,63	2,5
22	463410,66	1360510,27	2,5
23	463416,62	1360521,98	2,5
24	463448,35	1360555,71	2,5
25	463456,85	1360569,96	2,5
26	463469,99	1360607,80	2,5
27	463472,56	1360628,81	2,5
28	463473,82	1360635,66	2,5
29	463475,06	1360673,35	2,5
30	463478,29	1360690,39	2,5
31	463495,87	1360715,08	2,5
32	463501,34	1360729,13	2,5
33	463503,46	1360749,16	2,5
34	463483,57	1360770,55	2,5

35	463470,84	1360772,06	2,5
36	463455,18	1360783,51	2,5
37	463422,31	1360822,82	2,5
38	463407,22	1360848,99	2,5
39	463406,54	1360876,22	2,5
40	463413,59	1360890,94	2,5
41	463415,84	1360906,03	2,5
42	463413,35	1360918,50	2,5
43	463404,83	1360930,64	2,5
44	463360,80	1360960,18	2,5
45	463350,20	1360975,35	2,5
46	463348,55	1361014,87	2,5
47	463343,87	1361024,37	2,5
48	463330,06	1361036,58	2,5
49	463311,90	1361049,19	2,5
50	463291,85	1361061,40	2,5
51	463275,33	1361064,71	2,5
52	463207,16	1361070,31	2,5
53	463193,28	1361080,70	2,5
54	463185,41	1361096,92	2,5
55	463145,93	1361124,91	2,5
56	463125,78	1361149,66	2,5
57	463107,75	1361150,23	2,5
58	462998,97	1361203,53	2,5
59	462840,51	1361095,46	2,5
60	462902,20	1360981,04	2,5
61	463003,84	1361129,50	2,5
62	463067,72	1360654,63	2,5
63	463058,60	1360449,81	2,5
64	462886,15	1360414,18	2,5
65	462839,96	1361096,49	2,5
66	462999,08	1361204,10	2,5
67	463031,33	1361376,57	2,5
68	463104,52	1361529,78	2,5
69	463131,68	1361666,31	2,5
70	463173,45	1361761,20	2,5
71	463050,97	1361822,20	2,5
72	462979,18	1361862,49	2,5
73	462897,89	1361907,45	2,5
74	462835,97	1361942,27	2,5
75	462712,08	1362015,95	2,5
76	462689,80	1362019,71	2,5
77	462381,34	1362029,52	2,5
78	461954,88	1361887,65	2,5
79	461484,45	1361878,10	2,5
80	461262,66	1361850,36	2,5
81	461270,47	1361827,11	2,5

82	461273,62	1361827,48	2,5
83	461602,60	1361866,63	2,5
84	461691,62	1361857,24	2,5
85	461721,47	1361793,06	2,5
86	461765,02	1361784,31	2,5
87	461833,80	1361757,16	2,5
88	461820,70	1361823,64	2,5
89	461883,86	1361828,32	2,5
90	461905,79	1361728,19	2,5
91	461893,82	1361716,47	2,5
92	461859,31	1361682,69	2,5
93	461744,36	1361691,84	2,5
94	461745,66	1361645,31	2,5
95	461728,60	1361621,54	2,5
96	461670,76	1361621,94	2,5
97	461564,28	1361674,28	2,5
98	461310,74	1361632,08	2,5
99	461307,38	1361631,52	2,5
100	461363,16	1361289,25	2,5
101	461493,04	1361006,21	2,5
102	461882,77	1361226,59	2,5
103	461918,51	1361150,92	2,5
104	461969,03	1361159,20	2,5
105	461986,45	1361103,92	2,5
106	462032,18	1361096,56	2,5
107	462055,63	1361158,33	2,5
108	462035,53	1361221,54	2,5
109	462025,00	1361317,79	2,5
110	462060,89	1361398,71	2,5
111	462132,20	1361423,14	2,5
112	462114,97	1361351,79	2,5
113	462089,13	1361292,89	2,5
114	462151,56	1361275,57	2,5
115	462188,72	1361211,57	2,5
116	462217,95	1361213,40	2,5
117	462186,89	1361314,58	2,5
118	462185,67	1361422,46	2,5
119	462255,11	1361457,81	2,5
120	462311,14	1361549,84	2,5
121	462345,25	1361640,04	2,5
122	462437,23	1361622,98	2,5
123	462415,52	1361459,17	2,5
124	462398,42	1361388,18	2,5
125	462366,34	1361162,30	2,5
126	462341,39	1361025,39	2,5
127	462265,86	1360797,24	2,5
128	462290,08	1360683,84	2,5

129	462292,89	1360576,93	2,5
130	462210,32	1360574,39	2,5
131	462160,12	1360326,17	2,5
132	462023,77	1360028,01	2,5
133	462012,97	1359993,84	2,5
134	462014,01	1359939,90	2,5
135	462006,52	1359891,80	2,5
136	461985,64	1359814,92	2,5
137	461919,05	1359804,27	2,5
138	461908,98	1359843,94	2,5
139	461848,20	1359978,69	2,5
140	461747,05	1360044,13	2,5
141	461572,39	1359830,87	2,5
142	461492,01	1359896,43	2,5
143	461493,05	1359940,23	2,5
144	461502,96	1359973,82	2,5
145	461515,90	1359998,29	2,5
146	461716,04	1360250,02	2,5
147	461613,33	1360591,45	2,5
148	461491,36	1360614,66	2,5
149	461510,55	1360641,25	2,5
150	461511,85	1360742,15	2,5
151	461426,00	1360752,17	2,5
152	461360,81	1360859,57	2,5
153	461391,44	1360951,96	2,5
154	461405,08	1361099,23	2,5
155	461324,84	1361274,35	2,5
156	461362,03	1361288,81	2,5
157	461299,80	1361674,33	2,5
158	461289,80	1361730,78	2,5
159	461267,66	1361826,77	2,5
160	461261,45	1361850,21	2,5
161	460440,05	1361750,53	2,5
162	460420,38	1361745,98	2,5
163	460397,16	1361730,78	2,5
164	460336,76	1361680,34	2,5
165	460337,54	1361677,08	2,5
166	460060,26	1361445,54	2,5
167	460014,93	1361401,07	2,5
168	459924,61	1361206,61	2,5
169	459853,94	1361026,02	2,5
170	459926,39	1361056,27	2,5
171	459921,06	1361072,73	2,5
172	459989,67	1361097,80	2,5
173	460003,45	1361051,51	2,5
174	460028,55	1361051,01	2,5
175	460059,07	1361000,28	2,5

176	460126,50	1360972,70	2,5
177	460196,25	1361005,09	2,5
178	460281,23	1360844,56	2,5
179	460320,58	1360832,63	2,5
180	460377,81	1360741,55	2,5
181	460390,49	1360680,18	2,5
182	460409,76	1360594,05	2,5
183	460447,87	1360519,50	2,5
184	460422,18	1360470,65	2,5
185	460291,96	1360392,75	2,5
186	460134,56	1360346,37	2,5
187	460115,24	1360351,20	2,5
188	459953,98	1360279,70	2,5
189	459944,32	1360243,95	2,5
190	460032,20	1360168,58	2,5
191	459809,58	1359967,72	2,5
192	459744,54	1360015,06	2,5
193	459733,06	1360008,16	2,5
194	459730,07	1360013,60	2,5
195	459726,58	1360011,20	2,5
196	459707,80	1359998,29	2,5
197	459646,60	1359951,00	2,5
198	459630,82	1359941,04	2,5
199	459523,95	1359854,79	2,5
200	459519,79	1359799,13	2,5
201	459398,23	1359765,31	2,5
202	459401,64	1359915,79	2,5
203	459395,61	1359918,28	2,5
204	459388,52	1359912,60	2,5
205	459335,34	1359904,12	2,5
206	459297,20	1359936,68	2,5
207	459264,18	1359964,85	2,5
208	459259,25	1359969,06	2,5
209	458984,30	1359602,63	2,5
210	458965,55	1359580,69	2,5
211	458953,99	1359564,53	2,5
212	458940,71	1359548,31	2,5
213	458912,68	1359507,89	2,5
214	458890,94	1359438,92	2,5
215	458882,38	1359318,01	2,5
216	458830,92	1359065,43	2,5
217	458789,07	1358863,42	2,5
218	458544,23	1358506,14	2,5
219	458929,26	1358477,63	2,5
220	458983,92	1358473,99	2,5
221	458977,10	1358406,59	2,5
222	459370,15	1358284,58	2,5

223	459452,97	1358262,97	2,5
224	459620,33	1358239,80	2,5
225	459798,06	1358293,90	2,5
226	459940,54	1358183,82	2,5
227	460135,84	1358060,16	2,5
228	460299,60	1357975,98	2,5
229	460413,86	1357849,50	2,5
230	460453,72	1357826,61	2,5
231	460537,35	1357816,15	2,5
232	460559,79	1357809,10	2,5
233	460774,15	1357584,77	2,5
234	460838,31	1357657,05	2,5
235	460649,56	1357911,55	2,5
236	460629,49	1358276,08	2,5
237	460593,48	1358375,90	2,5
238	460561,14	1358526,14	2,5
239	460555,79	1358526,27	2,5
240	460553,36	1358624,93	2,5
241	460600,91	1358836,15	2,5
242	460628,68	1359093,47	2,5
243	460684,17	1359392,96	2,5
244	460721,19	1359390,00	2,5
245	460728,94	1359423,67	2,5
246	460734,74	1359463,38	2,5
247	460754,80	1359576,58	2,5
248	460766,19	1359611,00	2,5
249	460771,85	1359638,05	2,5
250	460779,11	1359654,43	2,5
251	460830,47	1359684,44	2,5
252	460936,61	1359586,52	2,5
253	461072,09	1359483,42	2,5
254	461164,28	1359430,56	2,5
255	460983,54	1359304,81	2,5
256	460920,81	1359209,02	2,5
257	460865,14	1358967,17	2,5
258	460825,61	1358830,15	2,5
259	460774,60	1358712,72	2,5
260	460648,86	1358531,77	2,5
261	460561,55	1358526,40	2,5
262	460595,07	1358377,24	2,5
263	460629,30	1358279,48	2,5
264	460705,08	1358267,93	2,5
265	461007,67	1358846,20	2,5
266	461352,96	1358742,47	2,5
267	461397,94	1358301,97	2,5
268	461729,48	1358174,17	2,5
269	462125,49	1358387,14	2,5

270	462045,24	1358743,25	2,5
271	462481,45	1358464,08	2,5
272	462637,60	1358765,80	2,5
273	462975,40	1359192,54	2,5
274	463263,73	1359413,33	2,5
275	463122,95	1359868,45	2,5
276	462776,41	1360005,26	2,5
277	462800,78	1360148,84	2,5
278	462991,64	1360132,59	2,5
1	463340,28	1360048,37	2,5
Режим РЗ участок 24 (1)			
1	458622,90	1359063,00	2,5
2	458621,03	1359112,89	2,5
3	458615,75	1359224,23	2,5
4	458599,84	1359298,24	2,5
5	458530,59	1359456,13	2,5
6	458474,04	1359515,33	2,5
7	458419,45	1359550,12	2,5
8	458343,67	1359556,24	2,5
9	458312,36	1359561,28	2,5
10	458234,25	1359595,65	2,5
11	458199,04	1359615,47	2,5
12	458037,72	1359531,31	2,5
13	458016,33	1359565,14	2,5
14	457998,08	1359556,38	2,5
15	457976,48	1359546,01	2,5
16	457957,88	1359584,08	2,5
17	457954,71	1359591,98	2,5
18	457934,26	1359642,90	2,5
19	457924,84	1359666,35	2,5
20	457919,57	1359679,47	2,5
21	457902,90	1359701,09	2,5
22	457888,74	1359719,29	2,5
23	457885,21	1359726,92	2,5
24	457873,14	1359759,97	2,5
25	457868,71	1359771,35	2,5
26	457838,51	1359824,40	2,5
27	457840,14	1359830,99	2,5
28	457776,23	1359974,56	2,5
29	457784,69	1359978,42	2,5
30	457757,38	1360025,66	2,5
31	457829,71	1360056,69	2,5
32	457683,47	1360312,80	2,5
33	457655,38	1360326,91	2,5
34	457639,93	1360313,74	2,5
35	457624,69	1360300,76	2,5
36	457450,11	1360151,98	2,5

37	457382,08	1360225,06	2,5
38	457358,22	1360250,69	2,5
39	457306,34	1360192,86	2,5
40	457217,44	1360151,87	2,5
41	457132,46	1359989,81	2,5
42	457112,99	1359984,65	2,5
43	457078,05	1359940,52	2,5
44	456942,63	1359830,36	2,5
45	457041,38	1359598,91	2,5
46	457076,37	1359613,16	2,5
47	457325,61	1359708,24	2,5
48	457335,65	1359689,44	2,5
49	457337,76	1359683,78	2,5
50	457442,43	1359407,32	2,5
51	457305,12	1359356,39	2,5
52	457280,35	1359344,81	2,5
53	457269,41	1359311,37	2,5
54	457283,24	1359289,51	2,5
55	457410,64	1359225,75	2,5
56	457652,98	1359134,55	2,5
57	457824,03	1359103,46	2,5
58	457979,47	1359061,24	2,5
59	458053,26	1359027,31	2,5
60	458051,44	1358772,17	2,5
61	458051,39	1358758,01	2,5
62	458124,88	1358768,71	2,5
63	458306,74	1358882,16	2,5
64	458415,79	1358947,74	2,5
65	458421,22	1358957,22	2,5
66	458557,81	1359033,23	2,5
1	458622,90	1359063,00	2,5
Режим РЗ участок 24(2)			
1	460713,46	1357520,37	2,5
2	460766,73	1357578,05	2,5
3	460547,57	1357791,33	2,5
4	460496,51	1357795,41	2,5
5	460447,06	1357806,28	2,5
6	460413,37	1357823,14	2,5
7	460382,94	1357850,33	2,5
8	460302,23	1357941,11	2,5
9	460266,21	1357967,22	2,5
10	460128,72	1358041,68	2,5
11	460008,70	1358122,79	2,5
12	459789,18	1358271,14	2,5
13	459726,26	1358248,59	2,5
14	459626,49	1358222,75	2,5
15	459569,40	1358221,87	2,5

16	459445,37	1358245,19	2,5
17	459248,36	1358298,16	2,5
18	458970,80	1358375,93	2,5
19	458946,76	1358215,30	2,5
20	458713,30	1358104,32	2,5
21	458535,74	1358154,57	2,5
22	458494,89	1358200,49	2,5
23	458537,25	1358315,03	2,5
24	458505,48	1358348,84	2,5
25	458491,87	1358422,00	2,5
26	458399,84	1358268,15	2,5
27	458354,61	1358197,54	2,5
28	458303,96	1358143,23	2,5
29	458214,32	1358047,11	2,5
30	458109,73	1357976,34	2,5
31	458070,09	1357962,37	2,5
32	458098,56	1357910,40	2,5
33	458223,08	1357998,69	2,5
34	458367,15	1358071,32	2,5
35	458399,54	1358113,79	2,5
36	458456,49	1358134,46	2,5
37	458472,20	1358138,20	2,5
38	458496,68	1358132,13	2,5
39	458634,20	1358100,66	2,5
40	458645,85	1358091,83	2,5
41	458672,82	1358083,62	2,5
42	458706,83	1357961,82	2,5
43	458576,85	1357900,26	2,5
44	458593,74	1357871,64	2,5
45	458498,11	1357824,43	2,5
46	458447,59	1357828,32	2,5
47	458322,45	1357754,43	2,5
48	458500,45	1357589,54	2,5
49	458637,24	1357587,99	2,5
50	458760,05	1357639,32	2,5
51	458882,86	1357437,10	2,5
52	458761,61	1357370,21	2,5
53	458763,16	1357293,99	2,5
54	458913,40	1357057,87	2,5
55	459006,51	1357105,14	2,5
56	459082,51	1356975,65	2,5
57	459033,90	1356893,44	2,5
58	458925,72	1356949,62	2,5
59	458896,58	1356935,21	2,5
60	458762,52	1356794,15	2,5
61	458978,14	1356648,89	2,5
62	459202,19	1356507,19	2,5

63	459240,34	1356577,28	2,5
64	459291,09	1356541,78	2,5
65	459309,00	1356534,31	2,5
66	459345,14	1356512,50	2,5
67	459371,94	1356499,18	2,5
68	459392,93	1356501,94	2,5
69	459409,01	1356506,27	2,5
70	459437,27	1356508,52	2,5
71	459459,75	1356503,50	2,5
72	459506,35	1356616,96	2,5
73	459577,04	1356715,28	2,5
74	459702,65	1356759,93	2,5
75	459766,44	1356652,61	2,5
76	459821,08	1356686,25	2,5
77	459948,03	1356772,24	2,5
78	459993,47	1356798,72	2,5
79	460103,46	1357128,62	2,5
80	460082,19	1357478,01	2,5
81	460136,40	1357511,78	2,5
82	460314,71	1357576,54	2,5
83	460540,99	1357637,10	2,5
84	460673,20	1357481,64	2,5
1	460713,46	1357520,37	2,5
Режим РЗ участок 25			
1	457215,09	1360900,43	2,5
2	457344,48	1361109,01	2,5
3	456995,26	1361341,85	2,5
4	456748,16	1360891,26	2,5
5	456348,21	1360485,12	2,5
6	456174,61	1360428,35	2,5
7	455937,15	1360453,39	2,5
8	455817,74	1360466,03	2,5
9	455578,73	1360563,41	2,5
10	455353,14	1360782,26	2,5
11	455214,09	1360965,87	2,5
12	455130,98	1361133,48	2,5
13	455054,26	1361223,04	2,5
14	455046,88	1361221,42	2,5
15	455006,98	1361211,17	2,5
16	454986,49	1361205,13	2,5
17	455036,36	1361046,47	2,5
18	455054,26	1360973,54	2,5
19	455065,77	1360894,22	2,5
20	455070,68	1360816,96	2,5
21	455066,71	1360689,78	2,5
22	455072,89	1360640,32	2,5
23	455089,11	1360569,99	2,5

24	455114,67	1360499,95	2,5
25	455146,89	1360437,13	2,5
26	455177,45	1360390,43	2,5
27	455206,34	1360354,30	2,5
28	455265,24	1360237,76	2,5
29	455324,69	1360138,39	2,5
30	455496,85	1359937,85	2,5
31	455570,89	1359858,64	2,5
32	455633,09	1359798,06	2,5
33	455677,68	1359747,39	2,5
34	455679,88	1359698,37	2,5
35	455688,50	1359686,08	2,5
36	455753,03	1359689,19	2,5
37	455778,68	1359696,97	2,5
38	455816,67	1359693,51	2,5
39	455845,86	1359694,40	2,5
40	455903,53	1359702,65	2,5
41	456139,00	1359768,00	2,5
42	456174,53	1359775,29	2,5
43	456300,19	1359824,80	2,5
44	456343,82	1359865,50	2,5
45	456444,71	1359902,75	2,5
46	456533,14	1359975,91	2,5
47	456640,56	1360043,91	2,5
48	456695,23	1360107,28	2,5
49	456730,75	1360159,04	2,5
50	456773,13	1360193,60	2,5
51	456970,18	1360507,68	2,5
52	457012,59	1360566,62	2,5
53	457018,25	1360601,17	2,5
54	457050,27	1360646,94	2,5
55	457073,92	1360658,14	2,5
56	457139,09	1360797,69	2,5
1	457215,09	1360900,43	2,5
Режим РЗ участок 106			
1	457906,63	1358343,67	2,5
2	457774,96	1358504,70	2,5
3	457654,98	1358617,84	2,5
4	457579,06	1358613,95	2,5
5	457512,66	1358650,15	2,5
6	457503,39	1358658,37	2,5
7	457489,53	1358587,73	2,5
8	457570,80	1358556,48	2,5
9	457679,73	1358537,28	2,5
10	457680,61	1358512,31	2,5
11	457758,84	1358455,95	2,5
12	457796,97	1358410,62	2,5

1	457906,63	1358343,67	2,5
Режим РЗ участок 107			
1	458051,39	1358758,01	2,5
2	458051,44	1358772,17	2,5
3	458053,26	1359027,31	2,5
4	457979,47	1359061,24	2,5
5	457824,03	1359103,46	2,5
6	457652,98	1359134,55	2,5
7	457410,64	1359225,75	2,5
8	457283,24	1359289,51	2,5
9	457259,69	1359287,44	2,5
10	457168,04	1359459,01	2,5
11	457094,42	1359457,96	2,5
12	457040,00	1359592,47	2,5
13	457041,38	1359598,91	2,5
14	457031,30	1359622,54	2,5
15	456906,54	1359645,85	2,5
16	456842,61	1359613,89	2,5
17	456808,71	1359551,50	2,5
18	456892,16	1359488,71	2,5
19	456991,20	1359249,08	2,5
20	457044,23	1359228,55	2,5
21	457029,66	1359201,48	2,5
22	457126,78	1359159,89	2,5
23	457129,16	1359159,04	2,5
24	457206,09	1359145,57	2,5
25	457583,85	1359088,86	2,5
26	457527,32	1358687,70	2,5
27	457711,83	1358682,96	2,5
28	457802,19	1358697,89	2,5
29	458044,43	1358750,09	2,5
1	458051,39	1358758,01	2,5
Режим РЗ участок 108			
1	458282,43	1358144,99	2,5
2	458398,83	1358315,39	2,5
3	458496,98	1358480,89	2,5
4	458483,41	1358483,94	2,5
5	458458,94	1358489,43	2,5
6	458425,76	1358496,88	2,5
7	458409,29	1358500,58	2,5
8	458401,14	1358502,96	2,5
9	458357,91	1358503,97	2,5
10	458230,12	1358528,21	2,5
11	458237,47	1358411,80	2,5
12	458240,95	1358364,94	2,5
13	458245,38	1358294,63	2,5
14	458248,96	1358247,02	2,5

15	458240,23	1358171,24	2,5
16	458109,42	1358151,32	2,5
17	457741,07	1358136,01	2,5
18	457784,63	1358183,87	2,5
19	457833,31	1358214,63	2,5
20	458072,89	1358475,06	2,5
21	458056,51	1358480,42	2,5
22	457906,63	1358343,67	2,5
23	457848,39	1358318,27	2,5
24	457825,28	1358266,69	2,5
25	457725,36	1358213,34	2,5
26	457695,11	1358181,74	2,5
27	457663,24	1358207,48	2,5
28	457549,57	1358207,51	2,5
29	457414,23	1358309,85	2,5
30	457418,37	1358343,45	2,5
31	457289,16	1358386,46	2,5
32	457320,87	1358488,89	2,5
33	457090,87	1358497,18	2,5
34	456888,89	1358432,48	2,5
35	456800,90	1358498,15	2,5
36	456766,66	1358447,30	2,5
37	456647,80	1358448,56	2,5
38	456495,58	1358629,66	2,5
39	456514,16	1358752,34	2,5
40	456427,94	1358904,98	2,5
41	456435,81	1358992,05	2,5
42	456425,80	1358997,75	2,5
43	456438,76	1359047,47	2,5
44	456394,87	1359075,78	2,5
45	456424,84	1359139,59	2,5
46	456284,89	1359233,47	2,5
47	456191,05	1359317,69	2,5
48	456076,49	1359320,85	2,5
49	455991,22	1359275,33	2,5
50	456017,52	1359249,83	2,5
51	456040,95	1359229,79	2,5
52	456050,30	1359198,49	2,5
53	456051,70	1359173,17	2,5
54	456050,46	1359155,46	2,5
55	456058,69	1359119,58	2,5
56	456062,10	1359100,33	2,5
57	456076,53	1359078,43	2,5
58	456086,83	1359038,41	2,5
59	456103,12	1358971,63	2,5
60	456110,16	1358952,32	2,5
61	456131,68	1358911,05	2,5

62	456158,43	1358886,93	2,5
63	456190,66	1358852,39	2,5
64	456204,47	1358826,45	2,5
65	456217,66	1358767,27	2,5
66	456240,37	1358743,94	2,5
67	456266,29	1358727,63	2,5
68	456290,19	1358720,55	2,5
69	456347,83	1358702,16	2,5
70	456371,72	1358681,95	2,5
71	456389,53	1358658,35	2,5
72	456397,43	1358637,61	2,5
73	456404,64	1358604,39	2,5
74	456437,55	1358527,85	2,5
75	456442,12	1358504,13	2,5
76	456445,11	1358445,95	2,5
77	456455,64	1358411,68	2,5
78	456473,03	1358390,94	2,5
79	456491,64	1358384,09	2,5
80	456625,11	1358398,49	2,5
81	456651,96	1358398,17	2,5
82	456766,03	1358384,98	2,5
83	456827,14	1358378,08	2,5
84	456859,90	1358380,27	2,5
85	456884,88	1358374,78	2,5
86	456949,85	1358344,42	2,5
87	456988,05	1358336,10	2,5
88	457074,79	1358309,03	2,5
89	457106,12	1358292,19	2,5
90	457126,52	1358287,02	2,5
91	457144,69	1358285,62	2,5
92	457189,67	1358267,82	2,5
93	457265,30	1358226,59	2,5
94	457353,61	1358181,46	2,5
95	457393,64	1358152,85	2,5
96	457420,32	1358125,51	2,5
97	457422,86	1358101,99	2,5
98	457472,44	1358031,96	2,5
99	457490,39	1358018,49	2,5
100	457532,56	1357998,74	2,5
101	457563,07	1357963,72	2,5
102	457572,94	1357943,07	2,5
103	457575,63	1357926,90	2,5
104	457580,90	1357915,11	2,5
105	457734,94	1357937,17	2,5
106	457919,07	1357936,46	2,5
107	458060,45	1357979,55	2,5
108	458187,92	1358049,34	2,5

1	458282,43	1358144,99	2,5
Режим РЗ участок 109			
1	456804,07	1359453,41	2,5
2	456779,79	1359498,16	2,5
3	456627,72	1359559,06	2,5
4	456630,90	1359616,90	2,5
5	456587,00	1359657,65	2,5
6	456621,45	1359696,98	2,5
7	456633,68	1359757,65	2,5
8	456706,68	1359844,82	2,5
9	456735,11	1359833,52	2,5
10	456955,13	1360147,06	2,5
11	456908,12	1360198,89	2,5
12	456880,76	1360126,58	2,5
13	456776,48	1360033,33	2,5
14	456763,07	1359966,95	2,5
15	456611,77	1359812,75	2,5
16	456597,18	1359737,78	2,5
17	456490,24	1359660,08	2,5
18	456424,88	1359615,90	2,5
19	456373,13	1359576,08	2,5
20	456249,16	1359532,78	2,5
21	456171,41	1359522,48	2,5
22	456130,98	1359542,35	2,5
23	456134,75	1359549,88	2,5
24	456158,51	1359550,12	2,5
25	456174,27	1359554,12	2,5
26	456194,74	1359580,02	2,5
27	456234,50	1359601,44	2,5
28	456228,85	1359631,33	2,5
29	456165,10	1359614,38	2,5
30	456143,22	1359613,68	2,5
31	456130,28	1359618,15	2,5
32	456089,57	1359602,58	2,5
33	456055,38	1359609,22	2,5
34	456043,36	1359607,35	2,5
35	456035,90	1359595,74	2,5
36	456029,47	1359576,45	2,5
37	455996,59	1359545,51	2,5
38	455974,90	1359553,46	2,5
39	455957,28	1359494,28	2,5
40	455942,29	1359458,99	2,5
41	455936,55	1359445,43	2,5
42	455936,84	1359425,80	2,5
43	455944,00	1359405,51	2,5
44	455947,57	1359380,82	2,5
45	455969,50	1359317,88	2,5

46	455976,63	1359303,91	2,5
47	456081,15	1359339,95	2,5
48	456200,32	1359332,88	2,5
49	456296,81	1359252,16	2,5
50	456337,23	1359238,45	2,5
51	456359,47	1359299,77	2,5
52	456434,87	1359312,22	2,5
53	456512,24	1359392,61	2,5
54	456669,31	1359318,26	2,5
55	456688,58	1359334,12	2,5
1	456804,07	1359453,41	2,5
Режим Р4 участок 36			
1	462292,89	1360576,93	2,5
2	462290,08	1360683,84	2,5
3	462265,86	1360797,24	2,5
4	462139,68	1360777,76	2,5
5	462029,67	1360923,74	2,5
6	461581,78	1360701,08	2,5
7	461571,89	1360726,29	2,5
8	461510,55	1360641,25	2,5
9	461491,36	1360614,66	2,5
10	461613,33	1360591,45	2,5
11	461716,04	1360250,02	2,5
12	461515,90	1359998,29	2,5
13	461502,96	1359973,82	2,5
14	461493,05	1359940,23	2,5
15	461492,01	1359896,43	2,5
16	461572,39	1359830,87	2,5
17	461747,05	1360044,13	2,5
18	461848,20	1359978,69	2,5
19	461908,98	1359843,94	2,5
20	461919,05	1359804,27	2,5
21	461985,64	1359814,92	2,5
22	462006,52	1359891,80	2,5
23	462014,01	1359939,90	2,5
24	462012,97	1359993,84	2,5
25	462023,77	1360028,01	2,5
26	462160,12	1360326,17	2,5
27	462210,32	1360574,39	2,5
1	462292,89	1360576,93	2,5
Режим Р4 участок 37			
1	458805,59	1359122,15	2,5
2	458853,48	1359342,01	2,5
3	458879,64	1359445,93	2,5
4	458877,76	1359465,27	2,5
5	459243,06	1359993,29	2,5
6	459360,32	1360166,66	2,5

7	459470,86	1360306,97	2,5
8	459610,40	1360524,63	2,5
9	459647,12	1360567,79	2,5
10	459638,38	1360605,70	2,5
11	459610,40	1360651,78	2,5
12	459620,31	1360722,94	2,5
13	459761,41	1360796,63	2,5
14	459820,72	1360823,33	2,5
15	459863,72	1360847,37	2,5
16	459864,53	1360879,43	2,5
17	459818,48	1360975,58	2,5
18	459809,92	1360939,34	2,5
19	459758,90	1360917,38	2,5
20	459711,09	1361012,43	2,5
21	459680,49	1361099,82	2,5
22	459617,71	1361108,05	2,5
23	459594,69	1361120,42	2,5
24	459585,14	1361134,46	2,5
25	459549,93	1361194,25	2,5
26	459554,34	1361198,66	2,5
27	459552,96	1361253,30	2,5
28	459659,81	1361334,44	2,5
29	459616,45	1361363,16	2,5
30	459559,34	1361385,67	2,5
31	459349,51	1361290,53	2,5
32	459343,16	1361243,06	2,5
33	459320,18	1361186,43	2,5
34	459397,15	1360841,98	2,5
35	459241,13	1360891,10	2,5
36	459141,07	1360878,24	2,5
37	459077,92	1360784,80	2,5
38	459095,58	1360710,04	2,5
39	459146,30	1360670,61	2,5
40	459269,92	1360640,71	2,5
41	459073,47	1360413,56	2,5
42	458952,15	1360455,10	2,5
43	459016,71	1360132,18	2,5
44	458686,75	1359913,73	2,5
45	458680,45	1359901,52	2,5
46	458678,42	1359881,18	2,5
47	458669,10	1359861,60	2,5
48	458570,77	1359814,12	2,5
49	458433,05	1359727,53	2,5
50	458404,02	1359738,41	2,5
51	458330,03	1359677,83	2,5
52	458406,30	1359643,48	2,5
53	458302,59	1359565,58	2,5

54	458312,36	1359561,28	2,5
55	458419,45	1359550,12	2,5
56	458474,04	1359515,33	2,5
57	458530,59	1359456,13	2,5
58	458599,84	1359298,24	2,5
59	458615,75	1359224,23	2,5
60	458621,03	1359112,89	2,5
61	458622,90	1359063,00	2,5
62	458726,86	1359084,06	2,5
1	458805,59	1359122,15	2,5
Режим Р4 участок 38			
1	460422,18	1360470,65	2,5
2	460447,87	1360519,50	2,5
3	460409,76	1360594,05	2,5
4	460377,81	1360741,55	2,5
5	460319,92	1360696,19	2,5
6	460207,89	1360709,12	2,5
7	460145,35	1360663,05	2,5
8	460081,26	1360582,88	2,5
9	460012,74	1360670,06	2,5
10	460038,42	1360696,45	2,5
11	459935,73	1360854,47	2,5
12	459889,58	1360870,10	2,5
13	459881,94	1360870,08	2,5
14	459881,62	1360846,13	2,5
15	459876,62	1360831,89	2,5
16	459830,57	1360801,63	2,5
17	459804,00	1360789,31	2,5
18	459778,48	1360776,98	2,5
19	459710,38	1360761,31	2,5
20	459734,76	1360712,53	2,5
21	459777,90	1360633,73	2,5
22	459730,45	1360602,28	2,5
23	459712,58	1360555,86	2,5
24	459689,78	1360523,63	2,5
25	459690,09	1360502,36	2,5
26	459684,62	1360483,21	2,5
27	459616,54	1360499,36	2,5
28	459589,09	1360452,34	2,5
29	459573,48	1360429,79	2,5
30	459570,46	1360425,36	2,5
31	459566,47	1360419,50	2,5
32	459559,90	1360407,55	2,5
33	459530,67	1360362,18	2,5
34	459459,24	1360251,32	2,5
35	459386,90	1360150,73	2,5
36	459270,64	1359987,13	2,5

37	459259,25	1359969,06	2,5
38	459264,18	1359964,85	2,5
39	459297,20	1359936,68	2,5
40	459335,34	1359904,12	2,5
41	459350,22	1359906,49	2,5
42	459388,52	1359912,60	2,5
43	459395,61	1359918,28	2,5
44	459401,64	1359915,79	2,5
45	459398,23	1359765,31	2,5
46	459519,79	1359799,13	2,5
47	459523,95	1359854,79	2,5
48	459630,82	1359941,04	2,5
49	459646,60	1359951,00	2,5
50	459707,80	1359998,29	2,5
51	459726,58	1360011,20	2,5
52	459730,07	1360013,60	2,5
53	459733,06	1360008,16	2,5
54	459744,54	1360015,06	2,5
55	459809,58	1359967,72	2,5
56	460032,20	1360168,58	2,5
57	459944,32	1360243,95	2,5
58	459953,98	1360279,70	2,5
59	460115,24	1360351,20	2,5
60	460134,56	1360346,37	2,5
61	460291,96	1360392,75	2,5
1	460422,18	1360470,65	2,5
Режим Р4 участок 39			
1	458570,77	1359814,12	2,5
2	458383,14	1360086,85	2,5
3	458298,71	1360256,91	2,5
4	458284,53	1360314,33	2,5
5	458286,48	1360336,64	2,5
6	458277,54	1360396,84	2,5
7	458270,36	1360423,84	2,5
8	458323,15	1360518,93	2,5
9	458298,93	1360567,40	2,5
10	458226,12	1360627,76	2,5
11	458227,66	1360728,43	2,5
12	458200,23	1360782,16	2,5
13	458173,51	1361006,90	2,5
14	458142,45	1361281,55	2,5
15	458278,44	1361333,60	2,5
16	458311,63	1361348,77	2,5
17	458380,75	1361375,64	2,5
18	458518,43	1361431,69	2,5
19	458825,50	1361608,17	2,5
20	458825,23	1361742,47	2,5

21	458677,37	1361672,30	2,5
22	458650,90	1361723,69	2,5
23	458593,80	1361719,29	2,5
24	458605,32	1361576,88	2,5
25	458379,44	1361489,29	2,5
26	458347,68	1361477,22	2,5
27	458068,04	1361451,18	2,5
28	458103,07	1361259,17	2,5
29	458053,01	1361232,70	2,5
30	458123,04	1360923,47	2,5
31	458110,11	1360829,61	2,5
32	458098,95	1360808,08	2,5
33	457971,32	1360771,00	2,5
34	457862,76	1360745,58	2,5
35	457669,41	1360676,64	2,5
36	457574,59	1360599,56	2,5
37	457558,28	1360542,40	2,5
38	457677,50	1360392,02	2,5
39	457860,50	1360502,53	2,5
40	457967,85	1360556,90	2,5
41	457956,79	1360478,89	2,5
42	458030,06	1360481,24	2,5
43	458047,13	1360583,08	2,5
44	458088,85	1360584,97	2,5
45	458107,18	1360479,34	2,5
46	458115,13	1360364,23	2,5
47	458115,31	1360291,65	2,5
48	458115,12	1360232,73	2,5
49	458121,54	1360190,30	2,5
50	458125,39	1360170,91	2,5
51	458130,14	1360140,31	2,5
52	458161,84	1360064,96	2,5
53	458237,58	1359947,78	2,5
54	458277,28	1359892,60	2,5
55	458287,79	1359879,27	2,5
56	458342,86	1359812,18	2,5
57	458353,68	1359797,25	2,5
58	458404,02	1359738,41	2,5
59	458433,05	1359727,53	2,5
1	458570,77	1359814,12	2,5
Режим Р5 участок 42			
1	460377,81	1360741,55	2,5
2	460320,58	1360832,63	2,5
3	460281,23	1360844,56	2,5
4	460196,25	1361005,09	2,5
5	460126,50	1360972,70	2,5
6	460059,07	1361000,28	2,5

7	460028,55	1361051,01	2,5
8	460003,45	1361051,51	2,5
9	459989,67	1361097,80	2,5
10	459921,06	1361072,73	2,5
11	459926,39	1361056,27	2,5
12	459853,94	1361026,02	2,5
13	459833,93	1360976,98	2,5
14	459880,85	1360887,50	2,5
15	459881,94	1360870,08	2,5
16	459889,58	1360870,10	2,5
17	459935,73	1360854,47	2,5
18	460038,42	1360696,45	2,5
19	460012,74	1360670,06	2,5
20	460081,26	1360582,88	2,5
21	460145,35	1360663,05	2,5
22	460207,89	1360709,12	2,5
23	460319,92	1360696,19	2,5
1	460377,81	1360741,55	2,5
Режим Р5 участок 43			
1	459818,48	1360975,58	2,5
2	459840,01	1361056,24	2,5
3	459922,86	1361244,65	2,5
4	459828,94	1361222,40	2,5
5	459659,81	1361334,44	2,5
6	459552,96	1361253,30	2,5
7	459554,34	1361198,66	2,5
8	459549,93	1361194,25	2,5
9	459585,14	1361134,46	2,5
10	459594,69	1361120,42	2,5
11	459617,71	1361108,05	2,5
12	459680,49	1361099,82	2,5
13	459711,09	1361012,43	2,5
14	459758,90	1360917,38	2,5
15	459809,92	1360939,34	2,5
1	459818,48	1360975,58	2,5
Режим Р5 участок 44			
1	457958,09	1360380,78	2,5
2	457948,66	1360414,03	2,5
3	457956,79	1360478,89	2,5
4	457967,85	1360556,90	2,5
5	457860,50	1360502,53	2,5
6	457677,50	1360392,02	2,5
7	457759,77	1360288,23	2,5
1	457958,09	1360380,78	2,5
Режим Р5 участок 45			
1	458946,76	1358215,30	2,5
2	458970,80	1358375,93	2,5

3	458977,10	1358406,59	2,5
4	458983,92	1358473,99	2,5
5	458544,23	1358506,14	2,5
6	458491,87	1358422,00	2,5
7	458505,48	1358348,84	2,5
8	458537,25	1358315,03	2,5
9	458494,89	1358200,49	2,5
10	458535,74	1358154,57	2,5
11	458713,30	1358104,32	2,5
1	458946,76	1358215,30	2,5
Режим Р5 участок 46			
1	457283,24	1359289,51	2,5
2	457269,41	1359311,37	2,5
3	457280,35	1359344,81	2,5
4	457305,12	1359356,39	2,5
5	457442,43	1359407,32	2,5
6	457355,65	1359636,75	2,5
7	457337,76	1359683,78	2,5
8	457335,65	1359689,44	2,5
9	457325,61	1359708,24	2,5
10	457076,37	1359613,16	2,5
11	457041,38	1359598,91	2,5
12	457040,00	1359592,47	2,5
13	457094,42	1359457,96	2,5
14	457168,04	1359459,01	2,5
15	457259,69	1359287,44	2,5
1	457283,24	1359289,51	2,5
Режим Р6 участок 59			
1	457862,76	1360745,58	2,5
2	457589,75	1361012,39	2,5
3	457443,19	1360818,82	2,5
4	457423,41	1360795,09	2,5
5	456955,13	1360147,06	2,5
6	457027,64	1360082,32	2,5
7	456943,62	1359984,53	2,5
8	457005,25	1359924,96	2,5
9	456942,63	1359830,36	2,5
10	457078,05	1359940,52	2,5
11	457112,99	1359984,65	2,5
12	457132,46	1359989,81	2,5
13	457217,44	1360151,87	2,5
14	457306,34	1360192,86	2,5
15	457358,22	1360250,69	2,5
16	457450,11	1360151,98	2,5
17	457624,69	1360300,76	2,5
18	457639,93	1360313,74	2,5
19	457655,38	1360326,91	2,5

20	457683,47	1360312,80	2,5
21	457718,63	1360340,13	2,5
22	457677,50	1360392,02	2,5
23	457558,28	1360542,40	2,5
24	457574,59	1360599,56	2,5
25	457669,41	1360676,64	2,5
1	457862,76	1360745,58	2,5
Режим Р6 участок 60			
1	465592,93	1362445,88	2,5
2	465583,92	1362497,43	2,5
3	465623,91	1362552,98	2,5
4	465631,35	1362572,73	2,5
5	465632,81	1362607,42	2,5
6	465627,47	1362684,63	2,5
7	465630,86	1362685,73	2,5
8	465632,05	1362704,71	2,5
9	465641,23	1362732,37	2,5
10	465658,04	1362752,51	2,5
11	465610,72	1362912,44	2,5
12	465481,25	1362843,38	2,5
13	465414,49	1362833,48	2,5
14	465352,57	1362761,06	2,5
15	465270,33	1362721,36	2,5
16	465244,68	1362707,49	2,5
17	465150,10	1362660,80	2,5
18	464994,37	1362584,93	2,5
19	465023,53	1362503,45	2,5
20	465185,91	1362557,17	2,5
21	465279,62	1362423,65	2,5
22	465345,59	1362275,12	2,5
23	465574,49	1362366,93	2,5
24	465569,64	1362399,42	2,5
25	465567,54	1362430,83	2,5
1	465592,93	1362445,88	2,5
Режим Р7 участок 62			
1	465587,92	1362276,97	2,5
2	465574,49	1362366,93	2,5
3	465345,59	1362275,12	2,5
4	465279,62	1362423,65	2,5
5	465185,91	1362557,17	2,5
6	465023,53	1362503,45	2,5
7	464994,37	1362584,93	2,5
8	464782,27	1362489,57	2,5
9	464416,89	1362342,68	2,5
10	464052,44	1362203,55	2,5
11	463920,98	1362201,60	2,5
12	463812,95	1362182,06	2,5

13	463623,50	1362178,72	2,5
14	463544,01	1362191,91	2,5
15	463010,67	1362269,49	2,5
16	462915,40	1362201,33	2,5
17	462954,53	1362159,72	2,5
18	463035,50	1362133,88	2,5
19	463038,69	1362138,56	2,5
20	463107,51	1362105,76	2,5
21	463174,98	1362128,20	2,5
22	463301,33	1362158,52	2,5
23	463345,19	1362048,77	2,5
24	463190,48	1361802,86	2,5
25	463181,83	1361789,11	2,5
26	463560,57	1361478,67	2,5
27	463575,56	1361567,87	2,5
28	463726,13	1361525,96	2,5
29	463855,20	1361535,18	2,5
30	463887,16	1361549,55	2,5
31	464012,23	1361591,58	2,5
32	464053,07	1361698,07	2,5
33	464135,03	1361706,08	2,5
34	464195,14	1361704,49	2,5
35	464205,20	1361702,81	2,5
36	464269,55	1361717,82	2,5
37	464378,77	1361764,97	2,5
38	464486,19	1361823,13	2,5
39	464538,45	1361846,53	2,5
40	464572,55	1361861,55	2,5
41	464752,63	1361906,90	2,5
42	464852,57	1362090,66	2,5
43	464876,92	1362118,59	2,5
44	464902,26	1362172,01	2,5
45	464969,22	1362204,17	2,5
46	464994,96	1362199,16	2,5
47	465103,74	1362149,75	2,5
48	465153,60	1362123,50	2,5
49	465186,57	1362106,69	2,5
50	465205,48	1362094,86	2,5
51	465225,21	1362094,05	2,5
52	465242,77	1362080,20	2,5
53	465242,66	1362071,00	2,5
54	465248,47	1362071,46	2,5
55	465261,91	1362067,14	2,5
56	465279,58	1362053,10	2,5
57	465283,96	1362018,61	2,5
58	465275,19	1362009,21	2,5
59	465298,14	1361969,79	2,5

60	465354,36	1361992,09	2,5
61	465376,16	1362137,29	2,5
62	465529,74	1362231,27	2,5
1	465587,92	1362276,97	2,5
Режим Р7 участок 63			
1	462557,35	1362050,59	2,5
2	462560,73	1362171,52	2,5
3	462577,20	1362364,81	2,5
4	462509,63	1362370,20	2,5
5	462507,67	1362353,85	2,5
6	462457,36	1362358,62	2,5
7	462393,82	1362279,85	2,5
8	462375,17	1362328,77	2,5
9	462325,07	1362357,64	2,5
10	462275,40	1362013,61	2,5
11	462389,32	1362050,63	2,5
1	462557,35	1362050,59	2,5
Режим Р7 участок 64			
1	461926,87	1362223,58	2,5
2	462014,62	1362336,07	2,5
3	462151,75	1362438,15	2,5
4	461885,07	1362521,19	2,5
5	461750,48	1362513,42	2,5
6	461681,63	1362523,58	2,5
7	461611,94	1362529,85	2,5
8	461542,39	1362535,84	2,5
9	461472,86	1362541,67	2,5
10	461404,06	1362554,01	2,5
11	461334,64	1362566,52	2,5
12	461264,85	1362569,56	2,5
13	461194,91	1362572,61	2,5
14	461194,80	1362570,12	2,5
15	461173,01	1362555,17	2,5
16	461073,96	1362533,43	2,5
17	460910,50	1362499,28	2,5
18	460763,63	1362446,63	2,5
19	460740,82	1362447,80	2,5
20	460645,69	1362394,64	2,5
21	460579,61	1362395,57	2,5
22	460333,00	1362296,68	2,5
23	460404,67	1362085,69	2,5
24	460672,04	1362134,31	2,5
25	460745,73	1361935,16	2,5
26	460859,96	1362072,27	2,5
27	460937,01	1362399,66	2,5
28	461173,76	1362450,22	2,5
29	461596,01	1362419,06	2,5

30	461596,54	1362351,85	2,5
31	461671,48	1362348,89	2,5
32	461760,23	1362244,31	2,5
1	461926,87	1362223,58	2,5
Режим Р7 участок 65			
1	458605,32	1361576,88	2,5
2	458593,80	1361719,29	2,5
3	458420,65	1362089,68	2,5
4	458227,96	1361916,17	2,5
5	458261,08	1361844,10	2,5
6	458328,86	1361657,21	2,5
7	458379,44	1361489,29	2,5
1	458605,32	1361576,88	2,5
Режим Р8 участок 76			
1	458302,59	1359565,58	2,5
2	458406,30	1359643,48	2,5
3	458330,03	1359677,83	2,5
4	458263,11	1359712,12	2,5
5	458187,83	1359743,50	2,5
6	457984,14	1359803,21	2,5
7	457989,33	1359793,09	2,5
8	458014,70	1359758,05	2,5
9	458048,35	1359718,59	2,5
10	458076,69	1359695,93	2,5
11	458132,57	1359658,42	2,5
12	458208,08	1359620,19	2,5
13	458199,04	1359615,47	2,5
14	458234,25	1359595,65	2,5
1	458302,59	1359565,58	2,5
Режим Р8 участок 77			
1	459730,45	1360602,28	2,5
2	459777,90	1360633,73	2,5
3	459734,76	1360712,53	2,5
4	459723,33	1360702,75	2,5
5	459727,01	1360695,30	2,5
6	459703,76	1360683,94	2,5
7	459685,32	1360672,50	2,5
8	459706,52	1360638,82	2,5
1	459730,45	1360602,28	2,5
Режим Р9 участок 91			
1	458187,83	1359743,50	2,5
2	458196,48	1359821,88	2,5
3	458184,37	1359857,82	2,5
4	458179,17	1359874,71	2,5
5	458130,70	1359937,50	2,5
6	457999,67	1359884,19	2,5
7	457941,84	1360010,41	2,5

8	458028,87	1360055,61	2,5
9	457981,50	1360154,82	2,5
10	457851,17	1360097,05	2,5
11	457845,31	1360094,45	2,5
12	457951,23	1359867,37	2,5
13	457984,14	1359803,21	2,5
1	458187,83	1359743,50	2,5
Режим Р9 участок 92			
1	458115,13	1360364,23	2,5
2	458107,18	1360479,34	2,5
3	458088,85	1360584,97	2,5
4	458047,13	1360583,08	2,5
5	458030,06	1360481,24	2,5
6	457956,79	1360478,89	2,5
7	457948,66	1360414,03	2,5
8	457958,09	1360380,78	2,5
9	457759,77	1360288,23	2,5
10	457777,14	1360265,06	2,5
11	458001,05	1360362,53	2,5
1	458115,13	1360364,23	2,5
Режим Р9 участок 93			
1	459712,58	1360555,86	2,5
2	459730,45	1360602,28	2,5
3	459706,52	1360638,82	2,5
4	459667,16	1360613,58	2,5
5	459664,25	1360605,58	2,5
6	459668,82	1360566,41	2,5
7	459616,54	1360499,36	2,5
8	459684,62	1360483,21	2,5
9	459690,09	1360502,36	2,5
10	459689,78	1360523,63	2,5
1	459712,58	1360555,86	2,5
Режим Р10 участок 96			
1	463555,40	1361453,16	2,5
2	463560,57	1361478,67	2,5
3	463181,83	1361789,11	2,5
4	463061,53	1361843,93	2,5
5	463030,10	1361863,04	2,5
6	462770,69	1362026,21	2,5
7	462662,65	1362053,23	2,5
8	462557,35	1362050,59	2,5
9	462389,32	1362050,63	2,5
10	462275,40	1362013,61	2,5
11	462179,91	1361977,68	2,5
12	461950,64	1361915,52	2,5
13	461451,24	1361894,80	2,5
14	460788,61	1361814,88	2,5

15	460500,17	1361788,77	2,5
16	460403,58	1361768,83	2,5
17	460003,22	1361435,80	2,5
18	459922,86	1361244,65	2,5
19	459840,01	1361056,24	2,5
20	459818,48	1360975,58	2,5
21	459864,53	1360879,43	2,5
22	459863,72	1360847,37	2,5
23	459820,72	1360823,33	2,5
24	459761,41	1360796,63	2,5
25	459620,31	1360722,94	2,5
26	459610,40	1360651,78	2,5
27	459638,38	1360605,70	2,5
28	459647,12	1360567,79	2,5
29	459610,40	1360524,63	2,5
30	459470,86	1360306,97	2,5
31	459360,32	1360166,66	2,5
32	459243,06	1359993,29	2,5
33	458877,76	1359465,27	2,5
34	458879,64	1359445,93	2,5
35	458853,48	1359342,01	2,5
36	458805,59	1359122,15	2,5
37	458726,86	1359084,06	2,5
38	458622,90	1359063,00	2,5
39	458557,81	1359033,23	2,5
40	458421,22	1358957,22	2,5
41	458415,79	1358947,74	2,5
42	458306,74	1358882,16	2,5
43	458124,88	1358768,71	2,5
44	458051,39	1358758,01	2,5
45	458044,43	1358750,09	2,5
46	457802,19	1358697,89	2,5
47	457711,83	1358682,96	2,5
48	457527,32	1358687,70	2,5
49	457496,51	1358691,71	2,5
50	457436,37	1358725,48	2,5
51	457402,43	1358738,80	2,5
52	457222,06	1358798,60	2,5
53	457040,78	1358859,53	2,5
54	456966,22	1358867,60	2,5
55	456788,06	1358992,97	2,5
56	456684,60	1359044,16	2,5
57	456337,23	1359238,45	2,5
58	456296,81	1359252,16	2,5
59	456200,32	1359332,88	2,5
60	456081,15	1359339,95	2,5
61	455976,63	1359303,91	2,5

62	455991,22	1359275,33	2,5
63	456076,49	1359320,85	2,5
64	456191,05	1359317,69	2,5
65	456284,89	1359233,47	2,5
66	456424,84	1359139,59	2,5
67	456974,03	1358818,70	2,5
68	457225,27	1358778,49	2,5
69	457503,39	1358658,37	2,5
70	457512,66	1358650,15	2,5
71	457517,06	1358668,58	2,5
72	457717,39	1358651,65	2,5
73	457853,35	1358678,75	2,5
74	457944,95	1358655,69	2,5
75	457999,68	1358723,14	2,5
76	458040,01	1358724,86	2,5
77	458143,49	1358744,88	2,5
78	458231,64	1358818,16	2,5
79	458506,15	1358985,45	2,5
80	458583,11	1359029,17	2,5
81	458750,28	1359072,53	2,5
82	458797,77	1359069,49	2,5
83	458789,16	1359020,19	2,5
84	458780,68	1358967,06	2,5
85	458773,70	1358931,84	2,5
86	458771,33	1358923,84	2,5
87	458765,80	1358905,27	2,5
88	458759,53	1358884,19	2,5
89	458758,08	1358879,30	2,5
90	458745,11	1358855,43	2,5
91	458735,64	1358838,00	2,5
92	458726,26	1358820,76	2,5
93	458722,55	1358815,06	2,5
94	458719,09	1358809,74	2,5
95	458709,45	1358794,93	2,5
96	458706,01	1358789,63	2,5
97	458697,44	1358776,46	2,5
98	458685,47	1358758,06	2,5
99	458673,52	1358739,70	2,5
100	458659,65	1358718,38	2,5
101	458658,81	1358717,09	2,5
102	458647,37	1358699,52	2,5
103	458635,38	1358681,08	2,5
104	458623,38	1358662,64	2,5
105	458612,47	1358645,88	2,5
106	458600,47	1358627,44	2,5
107	458588,47	1358609,00	2,5
108	458580,24	1358591,11	2,5

109	458564,48	1358572,12	2,5
110	458552,48	1358553,68	2,5
111	458540,48	1358535,24	2,5
112	458533,44	1358523,81	2,5
113	458527,27	1358513,88	2,5
114	458503,58	1358479,41	2,5
115	458496,98	1358480,89	2,5
116	458398,83	1358315,39	2,5
117	458282,43	1358144,99	2,5
118	458187,92	1358049,34	2,5
119	458060,45	1357979,55	2,5
120	457919,07	1357936,46	2,5
121	457734,94	1357937,17	2,5
122	457580,90	1357915,11	2,5
123	457588,20	1357898,17	2,5
124	457908,11	1357917,77	2,5
125	458070,09	1357962,37	2,5
126	458109,73	1357976,34	2,5
127	458214,32	1358047,11	2,5
128	458303,96	1358143,23	2,5
129	458354,61	1358197,54	2,5
130	458399,84	1358268,15	2,5
131	458491,87	1358422,00	2,5
132	458544,23	1358506,14	2,5
133	458789,07	1358863,42	2,5
134	458830,92	1359065,43	2,5
135	458882,38	1359318,01	2,5
136	458890,94	1359438,92	2,5
137	458912,68	1359507,89	2,5
138	458940,71	1359548,31	2,5
139	458953,99	1359564,53	2,5
140	458965,55	1359580,69	2,5
141	458984,30	1359602,63	2,5
142	459259,25	1359969,06	2,5
143	459270,64	1359987,13	2,5
144	459386,90	1360150,73	2,5
145	459459,24	1360251,32	2,5
146	459530,67	1360362,18	2,5
147	459559,90	1360407,55	2,5
148	459566,47	1360419,50	2,5
149	459570,46	1360425,36	2,5
150	459573,48	1360429,79	2,5
151	459589,09	1360452,34	2,5
152	459616,54	1360499,36	2,5
153	459668,82	1360566,41	2,5
154	459664,25	1360605,58	2,5
155	459667,16	1360613,58	2,5

156	459658,22	1360622,81	2,5
157	459648,54	1360616,72	2,5
158	459631,32	1360641,43	2,5
159	459623,83	1360655,71	2,5
160	459622,36	1360672,02	2,5
161	459625,08	1360682,64	2,5
162	459631,33	1360708,93	2,5
163	459648,48	1360722,21	2,5
164	459710,38	1360761,31	2,5
165	459778,48	1360776,98	2,5
166	459804,00	1360789,31	2,5
167	459830,57	1360801,63	2,5
168	459876,62	1360831,89	2,5
169	459881,62	1360846,13	2,5
170	459881,94	1360870,08	2,5
171	459880,85	1360887,50	2,5
172	459833,93	1360976,98	2,5
173	459853,94	1361026,02	2,5
174	459924,61	1361206,61	2,5
175	460014,93	1361401,07	2,5
176	460047,81	1361432,68	2,5
177	460060,26	1361445,54	2,5
178	460337,54	1361677,08	2,5
179	460336,76	1361680,34	2,5
180	460397,16	1361730,78	2,5
181	460420,38	1361745,98	2,5
182	460440,05	1361750,53	2,5
183	461262,66	1361850,36	2,5
184	461484,45	1361878,10	2,5
185	461954,88	1361887,65	2,5
186	462381,34	1362029,52	2,5
187	462689,80	1362019,71	2,5
188	462712,08	1362015,95	2,5
189	462835,97	1361942,27	2,5
190	462979,18	1361862,49	2,5
191	463050,97	1361822,20	2,5
192	463173,45	1361761,20	2,5
193	463539,66	1361456,94	2,5
1	463555,40	1361453,16	2,5
Режим Р11 участок 97			
1	463914,45	1361075,14	2,5
2	463916,68	1361182,47	2,5
3	463702,28	1361238,46	2,5
4	463632,13	1361253,85	2,5
5	463609,94	1361263,00	2,5
6	463581,97	1361276,28	2,5
7	463552,28	1361427,74	2,5

8	463555,40	1361453,16	2,5
9	463539,66	1361456,94	2,5
10	463173,45	1361761,20	2,5
11	463131,68	1361666,31	2,5
12	463104,52	1361529,78	2,5
13	463031,33	1361376,57	2,5
14	462998,97	1361203,53	2,5
15	463107,75	1361150,23	2,5
16	463125,78	1361149,66	2,5
17	463508,74	1360991,60	2,5
18	463706,63	1361066,90	2,5
19	463745,88	1361080,10	2,5
1	463914,45	1361075,14	2,5
Режим Р11 участок 98			
1	463616,39	1357910,08	2,5
2	463591,99	1357940,51	2,5
3	463576,90	1357957,96	2,5
4	463485,24	1358077,13	2,5
5	463492,81	1358220,11	2,5
6	463314,77	1358384,24	2,5
7	463247,81	1358524,68	2,5
8	463069,77	1358536,80	2,5
9	462921,20	1358542,09	2,5
10	462931,97	1358600,82	2,5
11	462941,28	1358652,39	2,5
12	463120,90	1358839,40	2,5
13	463207,61	1358925,41	2,5
14	463351,71	1359061,94	2,5
15	463478,31	1359175,38	2,5
16	463658,18	1359158,68	2,5
17	463744,00	1359168,47	2,5
18	463755,46	1359193,39	2,5
19	463760,36	1359205,98	2,5
20	463760,12	1359232,57	2,5
21	463773,88	1359262,89	2,5
22	463776,21	1359284,12	2,5
23	463755,71	1359321,92	2,5
24	463748,43	1359380,24	2,5
25	463743,26	1359401,68	2,5
26	463716,63	1359434,43	2,5
27	463700,77	1359449,60	2,5
28	463644,13	1359536,36	2,5
29	463641,84	1359543,59	2,5
30	463629,63	1359556,06	2,5
31	463627,85	1359570,56	2,5
32	463631,92	1359590,42	2,5
33	463627,08	1359605,69	2,5

34	463613,14	1359618,73	2,5
35	463573,78	1359646,76	2,5
36	463547,15	1359676,99	2,5
37	463526,67	1359706,72	2,5
38	463519,84	1359727,04	2,5
39	463504,64	1359745,44	2,5
40	463451,94	1359777,19	2,5
41	463440,81	1359788,76	2,5
42	463431,69	1359792,33	2,5
43	463420,79	1359803,68	2,5
44	463411,51	1359809,26	2,5
45	463396,11	1359832,53	2,5
46	463388,57	1359847,94	2,5
47	463366,25	1359872,78	2,5
48	463334,28	1359906,99	2,5
49	463324,62	1359912,29	2,5
50	463314,04	1359931,92	2,5
51	463313,06	1359940,37	2,5
52	463315,66	1359947,27	2,5
53	463314,13	1359961,37	2,5
54	463305,86	1359975,17	2,5
55	463306,62	1359986,67	2,5
56	463332,01	1360031,75	2,5
57	463335,83	1360042,02	2,5
58	463340,28	1360048,37	2,5
59	462991,64	1360132,59	2,5
60	462800,78	1360148,84	2,5
61	462776,41	1360005,26	2,5
62	463122,95	1359868,45	2,5
63	463263,73	1359413,33	2,5
64	462975,40	1359192,54	2,5
65	462637,60	1358765,80	2,5
66	462481,45	1358464,08	2,5
67	462045,24	1358743,25	2,5
68	462125,49	1358387,14	2,5
69	461729,48	1358174,17	2,5
70	461397,94	1358301,97	2,5
71	461352,96	1358742,47	2,5
72	461007,67	1358846,20	2,5
73	460705,08	1358267,93	2,5
74	460629,30	1358279,48	2,5
75	460649,56	1357911,55	2,5
76	460838,31	1357657,05	2,5
77	460774,15	1357584,77	2,5
78	460948,39	1357385,05	2,5
79	461084,74	1357219,35	2,5
80	461098,64	1357178,85	2,5

81	461126,55	1357083,61	2,5
82	461185,58	1356905,72	2,5
83	461203,94	1356868,18	2,5
84	461218,94	1356822,35	2,5
85	461265,68	1356679,96	2,5
86	461272,09	1356672,43	2,5
87	461399,41	1356596,61	2,5
88	461404,67	1356609,08	2,5
89	461526,41	1357007,93	2,5
90	462372,62	1357423,75	2,5
91	462454,32	1357573,60	2,5
92	462531,36	1357598,42	2,5
93	462610,60	1357639,48	2,5
94	462658,19	1357636,73	2,5
95	462741,48	1357663,97	2,5
96	462802,56	1357671,34	2,5
97	462828,40	1357679,91	2,5
98	462852,25	1357681,42	2,5
99	462941,25	1357723,99	2,5
100	462975,58	1357724,59	2,5
101	463018,90	1357741,83	2,5
102	463034,71	1357743,51	2,5
103	463052,77	1357749,71	2,5
104	463120,92	1357797,77	2,5
105	463163,98	1357808,32	2,5
106	463233,98	1357829,05	2,5
107	463270,26	1357849,73	2,5
108	463337,71	1357859,13	2,5
109	463372,69	1357886,57	2,5
110	463402,54	1357907,04	2,5
111	463488,79	1357931,29	2,5
112	463510,02	1357931,67	2,5
113	463521,89	1357921,71	2,5
1	463616,39	1357910,08	2,5
Режим Р11 участок 99			
1	459033,90	1356893,44	2,5
2	459082,51	1356975,65	2,5
3	459006,51	1357105,14	2,5
4	458913,40	1357057,87	2,5
5	458763,16	1357293,99	2,5
6	458761,61	1357370,21	2,5
7	458882,86	1357437,10	2,5
8	458760,05	1357639,32	2,5
9	458637,24	1357587,99	2,5
10	458500,45	1357589,54	2,5
11	458322,45	1357754,43	2,5
12	458292,23	1357706,23	2,5

13	458100,37	1357645,83	2,5
14	458100,33	1357897,15	2,5
15	458098,56	1357910,40	2,5
16	458070,09	1357962,37	2,5
17	457908,11	1357917,77	2,5
18	457588,20	1357898,17	2,5
19	457590,89	1357843,40	2,5
20	457578,33	1357825,44	2,5
21	457552,30	1357805,69	2,5
22	457516,75	1357791,60	2,5
23	457518,28	1357763,16	2,5
24	457519,30	1357729,78	2,5
25	457507,05	1357679,67	2,5
26	457515,52	1357600,62	2,5
27	457525,12	1357587,31	2,5
28	457529,20	1357571,99	2,5
29	457523,58	1357554,11	2,5
30	457554,23	1357487,01	2,5
31	457561,20	1357455,67	2,5
32	457588,44	1357413,64	2,5
33	457624,73	1357373,80	2,5
34	457765,74	1357314,26	2,5
35	457810,95	1357300,86	2,5
36	457850,44	1357270,80	2,5
37	457875,14	1357263,10	2,5
38	457920,69	1357261,65	2,5
39	457968,88	1357269,74	2,5
40	458009,03	1357254,74	2,5
41	458067,73	1357258,60	2,5
42	458150,97	1357232,10	2,5
43	458170,11	1357221,08	2,5
44	458269,33	1357159,66	2,5
45	458300,85	1357151,67	2,5
46	458324,23	1357151,67	2,5
47	458467,41	1357140,30	2,5
48	458568,03	1357139,95	2,5
49	458592,56	1357135,65	2,5
50	458592,06	1357126,51	2,5
51	458592,06	1357112,92	2,5
52	458599,08	1357088,99	2,5
53	458649,19	1357080,67	2,5
54	458742,06	1357036,17	2,5
55	458791,03	1357006,05	2,5
56	458826,43	1356992,53	2,5
57	458857,32	1356970,63	2,5
58	458896,58	1356935,21	2,5
59	458925,72	1356949,62	2,5

1	459033,90	1356893,44	2,5
Режим Р12 участок 100			
1	463058,60	1360449,81	2,5
2	463067,72	1360654,63	2,5
3	463003,84	1361129,50	2,5
4	462902,20	1360981,04	2,5
5	462839,96	1361096,49	2,5
6	462886,15	1360414,18	2,5
1	463058,60	1360449,81	2,5
Режим Р12 участок 101			
1	462265,86	1360797,24	2,5
2	462341,39	1361025,39	2,5
3	462366,34	1361162,30	2,5
4	462398,42	1361388,18	2,5
5	462415,52	1361459,17	2,5
6	462437,23	1361622,98	2,5
7	462345,25	1361640,04	2,5
8	462311,14	1361549,84	2,5
9	462255,11	1361457,81	2,5
10	462185,67	1361422,46	2,5
11	462186,89	1361314,58	2,5
12	462217,95	1361213,40	2,5
13	462188,72	1361211,57	2,5
14	462151,56	1361275,57	2,5
15	462089,13	1361292,89	2,5
16	462114,97	1361351,79	2,5
17	462132,20	1361423,14	2,5
18	462060,89	1361398,71	2,5
19	462025,00	1361317,79	2,5
20	462035,53	1361221,54	2,5
21	462055,63	1361158,33	2,5
22	462032,18	1361096,56	2,5
23	461986,45	1361103,92	2,5
24	461969,03	1361159,20	2,5
25	461918,51	1361150,92	2,5
26	461882,77	1361226,59	2,5
27	461856,07	1361211,74	2,5
28	461493,04	1361006,21	2,5
29	461363,16	1361289,25	2,5
30	461324,84	1361274,35	2,5
31	461405,08	1361099,23	2,5
32	461391,44	1360951,96	2,5
33	461360,81	1360859,57	2,5
34	461426,00	1360752,17	2,5
35	461511,85	1360742,15	2,5
36	461510,55	1360641,25	2,5
37	461571,89	1360726,29	2,5

38	461581,78	1360701,08	2,5
39	462029,67	1360923,74	2,5
40	462139,68	1360777,76	2,5
1	462265,86	1360797,24	2,5
Режим Р12 участок 102			
1	461859,31	1361682,69	2,5
2	461905,79	1361728,19	2,5
3	461883,86	1361828,32	2,5
4	461820,70	1361823,64	2,5
5	461833,80	1361757,16	2,5
6	461765,02	1361784,31	2,5
7	461721,47	1361793,06	2,5
8	461691,62	1361857,24	2,5
9	461602,60	1361866,63	2,5
10	461267,66	1361826,77	2,5
11	461289,80	1361730,78	2,5
12	461307,38	1361631,52	2,5
13	461310,74	1361632,08	2,5
14	461564,28	1361674,28	2,5
15	461670,76	1361621,94	2,5
16	461728,60	1361621,54	2,5
17	461745,66	1361645,31	2,5
18	461744,36	1361691,84	2,5
1	461859,31	1361682,69	2,5
Режим Р12 участок 103			
1	460788,61	1361814,88	2,5
2	460745,73	1361935,16	2,5
3	460672,04	1362134,31	2,5
4	460404,67	1362085,69	2,5
5	460500,17	1361788,77	2,5
1	460788,61	1361814,88	2,5
Режим Р12 участок 104			
1	460983,54	1359304,81	2,5
2	461164,28	1359430,56	2,5
3	461072,09	1359483,42	2,5
4	460936,61	1359586,52	2,5
5	460830,47	1359684,44	2,5
6	460779,11	1359654,43	2,5
7	460771,85	1359638,05	2,5
8	460766,19	1359611,00	2,5
9	460754,80	1359576,58	2,5
10	460740,72	1359504,19	2,5
11	460734,74	1359463,38	2,5
12	460728,94	1359423,67	2,5
13	460721,19	1359390,00	2,5
14	460684,17	1359392,96	2,5
15	460628,68	1359093,47	2,5

16	460600,91	1358836,15	2,5
17	460553,36	1358624,93	2,5
18	460555,31	1358553,23	2,5
19	460555,79	1358526,27	2,5
20	460561,14	1358526,14	2,5
21	460561,55	1358526,40	2,5
22	460648,86	1358531,77	2,5
23	460774,60	1358712,72	2,5
24	460825,61	1358830,15	2,5
25	460865,14	1358967,17	2,5
26	460920,81	1359209,02	2,5
1	460983,54	1359304,81	2,5
Режим Р12 участок 105			
1	458593,74	1357871,64	2,5
2	458576,85	1357900,26	2,5
3	458706,83	1357961,82	2,5
4	458672,82	1358083,62	2,5
5	458645,85	1358091,83	2,5
6	458634,20	1358100,66	2,5
7	458496,68	1358132,13	2,5
8	458472,20	1358138,20	2,5
9	458456,49	1358134,46	2,5
10	458399,54	1358113,79	2,5
11	458367,15	1358071,32	2,5
12	458223,08	1357998,69	2,5
13	458098,56	1357910,40	2,5
14	458100,33	1357897,15	2,5
15	458100,37	1357645,83	2,5
16	458292,23	1357706,23	2,5
17	458322,45	1357754,43	2,5
18	458447,59	1357828,32	2,5
19	458498,11	1357824,43	2,5
1	458593,74	1357871,64	2,5
Режим Р12 участок 106			
1	458199,04	1359615,47	2,5
2	458208,08	1359620,19	2,5
3	458132,57	1359658,42	2,5
4	458076,69	1359695,93	2,5
5	458048,35	1359718,59	2,5
6	458014,70	1359758,05	2,5
7	457989,33	1359793,09	2,5
8	457951,23	1359867,37	2,5
9	457747,99	1360303,10	2,5
10	457718,63	1360340,13	2,5
11	457683,47	1360312,80	2,5
12	457829,71	1360056,69	2,5
13	457757,38	1360025,66	2,5

14	457784,69	1359978,42	2,5
15	457776,23	1359974,56	2,5
16	457840,14	1359830,99	2,5
17	457838,51	1359824,40	2,5
18	457868,71	1359771,36	2,5
19	457873,15	1359759,98	2,5
20	457885,21	1359726,92	2,5
21	457888,74	1359719,29	2,5
22	457902,90	1359701,09	2,5
23	457919,57	1359679,47	2,5
24	457924,84	1359666,35	2,5
25	457934,26	1359642,90	2,5
26	457954,71	1359591,98	2,5
27	457957,88	1359584,08	2,5
28	457976,45	1359545,97	2,5
29	457998,08	1359556,38	2,5
30	458016,33	1359565,14	2,5
31	458037,72	1359531,31	2,5
1	458199,04	1359615,47	2,5
Режим Р13 участок 110			
1	458496,98	1358480,89	2,5
2	458503,58	1358479,41	2,5
3	458527,27	1358513,88	2,5
4	458533,44	1358523,81	2,5
5	458540,24	1358534,87	2,5
6	458552,48	1358553,68	2,5
7	458564,48	1358572,12	2,5
8	458576,47	1358590,56	2,5
9	458588,47	1358609,00	2,5
10	458600,47	1358627,44	2,5
11	458612,47	1358645,88	2,5
12	458623,38	1358662,64	2,5
13	458635,38	1358681,08	2,5
14	458647,37	1358699,52	2,5
15	458658,81	1358717,09	2,5
16	458671,92	1358737,24	2,5
17	458673,52	1358739,70	2,5
18	458682,83	1358754,00	2,5
19	458685,47	1358758,06	2,5
20	458695,10	1358772,86	2,5
21	458697,44	1358776,46	2,5
22	458709,45	1358794,93	2,5
23	458722,55	1358815,06	2,5
24	458726,26	1358820,76	2,5
25	458735,64	1358838,00	2,5
26	458745,11	1358855,43	2,5
27	458758,08	1358879,30	2,5

28	458759,53	1358884,19	2,5
29	458765,80	1358905,27	2,5
30	458773,70	1358931,84	2,5
31	458780,68	1358967,06	2,5
32	458785,00	1358993,65	2,5
33	458789,16	1359020,19	2,5
34	458797,77	1359069,49	2,5
35	458750,28	1359072,53	2,5
36	458583,11	1359029,17	2,5
37	458506,15	1358985,45	2,5
38	458231,64	1358818,16	2,5
39	458143,49	1358744,88	2,5
40	458040,01	1358724,86	2,5
41	458036,55	1358659,15	2,5
42	458026,76	1358580,17	2,5
43	457918,45	1358613,61	2,5
44	457713,36	1358637,24	2,5
45	457717,39	1358651,65	2,5
46	457517,06	1358668,58	2,5
47	457512,66	1358650,15	2,5
48	457579,06	1358613,95	2,5
49	457654,98	1358617,84	2,5
50	457774,96	1358504,70	2,5
51	457906,63	1358343,67	2,5
52	457935,29	1358370,03	2,5
53	458056,51	1358480,42	2,5
54	458072,89	1358475,06	2,5
55	457833,31	1358214,63	2,5
56	457784,63	1358183,87	2,5
57	457935,29	1358370,03	2,5
58	458056,51	1358480,42	2,5
59	458072,89	1358475,06	2,5
60	457833,31	1358214,63	2,5
61	457784,63	1358183,87	2,5
62	457741,07	1358136,01	2,5
63	458109,42	1358151,32	2,5
64	458240,23	1358171,24	2,5
65	458246,96	1358247,02	2,5
66	458245,38	1358294,63	2,5
67	458240,95	1358364,94	2,5
68	458237,47	1358411,80	2,5
69	458230,12	1358528,21	2,5
70	457357,91	1358503,97	2,5
71	458401,14	1358502,96	2,5
72	458409,29	1358500,58	2,5
73	458425,76	1358496,88	2,5
74	458458,94	1358489,43	2,5

75	458483,41	1358483,94	2,5
1	458496,98	1358480,89	2,5
Режим Р13 участок 111			
1	457527,32	1358687,70	2,5
2	457583,85	1359088,86	2,5
3	457206,09	1359145,57	2,5
4	457129,16	1359159,04	2,5
5	457126,78	1359159,89	2,5
6	457029,66	1359201,48	2,5
7	457044,23	1359228,55	2,5
8	456991,20	1359249,08	2,5
9	456892,16	1359488,71	2,5
10	456808,71	1359551,50	2,5
11	456839,30	1359611,90	2,5
12	456906,54	1359645,85	2,5
13	457031,30	1359622,54	2,5
14	456942,63	1359830,36	2,5
15	457005,25	1359924,96	2,5
16	456943,62	1359984,53	2,5
17	457027,64	1360082,32	2,5
18	456955,13	1360147,06	2,5
19	456735,11	1359833,52	2,5
20	456706,68	1359844,82	2,5
21	456633,68	1359757,65	2,5
22	456621,45	1359696,98	2,5
23	456587,00	1359657,65	2,5
24	456630,90	1359616,90	2,5
25	456627,72	1359559,06	2,5
26	456779,79	1359498,16	2,5
27	456804,07	1359453,41	2,5
28	456688,58	1359334,12	2,5
29	456669,31	1359318,26	2,5
30	456512,24	1359392,61	2,5
31	456434,87	1359312,22	2,5
32	456359,47	1359299,77	2,5
33	456337,23	1359238,45	2,5
34	456684,60	1359044,16	2,5
35	456788,06	1358992,97	2,5
36	456966,22	1358867,60	2,5
37	457040,78	1358859,53	2,5
38	457222,06	1358798,60	2,5
39	457402,43	1358738,80	2,5
40	457436,37	1358725,48	2,5
41	457496,51	1358691,71	2,5
1	457527,32	1358687,70	2,5
Режим Р13 участок 112			
1	457825,28	1358266,69	2,5

2	457848,39	1358318,27	2,5
3	457906,63	1358343,67	2,5
4	457796,97	1358410,62	2,5
5	457758,84	1358455,95	2,5
6	457680,61	1358512,31	2,5
7	457679,73	1358537,28	2,5
8	457570,80	1358556,48	2,5
9	457489,53	1358587,73	2,5
10	457503,39	1358658,37	2,5
11	457225,27	1358778,49	2,5
12	456974,03	1358818,70	2,5
13	456424,84	1359139,59	2,5
14	456394,87	1359075,78	2,5
15	456438,76	1359047,47	2,5
16	456425,80	1358997,75	2,5
17	456435,81	1358992,05	2,5
18	456427,94	1358904,98	2,5
19	456514,16	1358752,34	2,5
20	456495,58	1358629,66	2,5
21	456647,80	1358448,56	2,5
22	456766,66	1358447,30	2,5
23	456800,90	1358498,15	2,5
24	456888,89	1358432,48	2,5
25	457090,87	1358497,18	2,5
26	457320,87	1358488,89	2,5
27	457289,16	1358386,46	2,5
28	457418,37	1358343,45	2,5
29	457414,23	1358309,85	2,5
30	457549,57	1358207,51	2,5
31	457663,24	1358207,48	2,5
32	457695,11	1358181,74	2,5
33	457725,36	1358213,34	2,5
1	457825,28	1358266,69	2,5
