



МИНИСТЕРСТВО ПРИРОДНЫХ РЕСУРСОВ И ЭКОЛОГИИ
РОССИЙСКОЙ ФЕДЕРАЦИИ
(Минприроды России)

П Р И К А З

г. МОСКВА

22.11.2021

№ 874

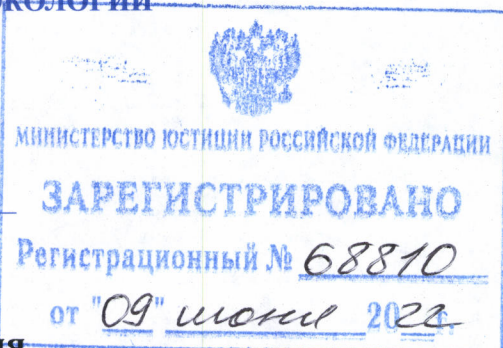

**Об утверждении Положения
о национальном парке «Самурский»**

На основании подпункта 5.2.69 пункта 5 Положения о Министерстве природных ресурсов и экологии Российской Федерации, утвержденного постановлением Правительства Российской Федерации от 11.11.2015 № 1219 (Собрание законодательства Российской Федерации, 2015, № 47, ст. 6586),
п р и к а з ы в а ю:

утвердить прилагаемое Положение о национальном парке «Самурский».

Министр

А.А. Козлов

782030

Утверждено
приказом Минприроды России
от 22.11.2021 № 874

ПОЛОЖЕНИЕ О НАЦИОНАЛЬНОМ ПАРКЕ «САМУРСКИЙ»

I. ОБЩИЕ ПОЛОЖЕНИЯ

1. Настоящее Положение разработано в соответствии с требованиями Федерального закона от 10.01.2002 № 7-ФЗ «Об охране окружающей среды» (Собрание законодательства Российской Федерации, 2002, № 2, ст. 133; 2022, № 13, ст. 1960), Федерального закона от 14.03.1995 № 33-ФЗ «Об особо охраняемых природных территориях» (Собрание законодательства Российской Федерации, 1995, № 12, ст. 1024; 2021, № 24, ст. 4188), Лесного кодекса Российской Федерации (Собрание законодательства Российской Федерации, 2006, № 50, ст. 5278; 2022, № 1, ст. 14), Земельного кодекса Российской Федерации (Собрание законодательства Российской Федерации, 2001, № 44, ст. 4147; 2022, № 8, ст. 1033), Водного кодекса Российской Федерации (Собрание законодательства Российской Федерации, 2006, № 23, ст. 2381; 2022, № 1, ст. 39), Градостроительного кодекса Российской Федерации (Собрание законодательства Российской Федерации, 2005, № 1, ст. 16; 2022, № 1, ст. 45), Федерального закона от 24.04.1995 № 52-ФЗ «О животном мире» (Собрание законодательства Российской Федерации, 1995, № 17, ст. 1462; 2021, № 24, ст. 4188), Федерального закона от 20.12.2004 № 166-ФЗ «О рыболовстве и сохранении водных биологических ресурсов» (Собрание законодательства Российской Федерации, 2004, № 52, ст. 5270; 2022, № 1, ст. 55), Федерального закона от 24.07.2009 № 209-ФЗ «Об охоте и о сохранении охотничьих ресурсов и о внесении изменений в отдельные законодательные акты Российской Федерации» (Собрание законодательства Российской Федерации, 2009, № 30, ст. 3735; 2021, № 24, ст. 4188), Федерального закона от 25.12.2018 № 475-ФЗ «О любительском рыболовстве и о внесении изменений в отдельные законодательные акты Российской Федерации» (Собрание законодательства Российской Федерации, 2018, № 53, ст. 8401), Закона Российской Федерации от 01.04.1993 № 4730-1 «О Государственной границе Российской Федерации» (Ведомости Съезда народных депутатов Российской Федерации и Верховного Совета Российской Федерации, 1993, № 17, ст. 594; Собрание законодательства Российской Федерации, 2022, № 1, ст. 26), постановления Совета Министров - Правительства Российской Федерации от 10.08.1993 № 769 «Об утверждении Положения о национальных природных парках Российской Федерации» (Собрание актов Президента и Правительства Российской Федерации, 1993, № 34, ст. 3180; Собрание законодательства Российской Федерации, 2012, № 46, ст. 6339).

2. Национальный парк «Самурский» (далее – национальный парк) создан постановлением Правительства Российской Федерации от 25.12.2019 № 1839 «О создании национального парка «Самурский» (Собрание законодательства Российской Федерации, 2019, № 52, ст. 8047).

3. Национальный парк расположен в Республике Дагестан на территории Ахтынского, Дербентского, Докузпаринского и Магарамкентского районов и включает часть прилегающей акватории Каспийского моря.

4. Национальный парк расположен на приграничной территории Российской Федерации, в пределах которой установлены режим государственной границы и пограничный режим.

Пределы пограничной зоны определены приказом ФСБ России от 02.03.2006 № 82 «О пределах пограничной зоны на территории Республики Дагестан» (зарегистрирован Минюстом России 29.03.2006, регистрационный № 7644) с изменениями, внесенными приказом ФСБ России от 02.05.2007 № 215 (зарегистрирован Минюстом России 22.05.2007, регистрационный № 9519).

5. Общая площадь национального парка составляет 48 273,15 га.

Территория национального парка состоит из двух кластеров:

- «Дельта Самура» площадью 10 133,2 га;

- «Шалбуздаг» площадью 38 139,95 га.

6. Границы территории национального парка внесены в Единый государственный реестр недвижимости (реестровый номер 05:00-9.1) и представлены в приложении № 1 к настоящему Положению.

Состав и описание границ функциональных зон национального парка представлены в приложении № 2 к настоящему Положению. Карты-схемы функционального зонирования территории национального парка представлены в приложении № 3 к настоящему Положению.

7. Национальный парк в соответствии с пунктом 4 постановления Правительства Российской Федерации от 25.12.2019 № 1839 отнесен к ведению Минприроды России.

8. Границы и особенности режима особой охраны территории национального парка учитываются при разработке планов и перспектив экономического и социального развития, подготовке документов территориального планирования, лесохозяйственных регламентов и проектов освоения лесов, проведении лесоустройства и инвентаризации земель.

9. Управление национальным парком осуществляется федеральным государственным бюджетным учреждением «Государственный природный заповедник «Дагестанский» (далее – Учреждение).

II. ЗАДАЧИ НАЦИОНАЛЬНОГО ПАРКА

10. На национальный парк возлагаются следующие основные задачи:

1) сохранение природных комплексов, уникальных и эталонных природных участков и объектов;

2) сохранение историко-культурных объектов;

3) экологическое просвещение населения;

4) создание условий для регулируемого туризма и отдыха;

5) осуществление научной (научно-исследовательской) деятельности в области охраны окружающей среды в целях разработки мероприятий

по сохранению и развитию природного потенциала и рекреационного потенциала Российской Федерации;

6) осуществление государственного экологического мониторинга (государственного мониторинга окружающей среды);

7) восстановление нарушенных природных и историко-культурных комплексов и объектов.

III. РЕЖИМ ОСОБОЙ ОХРАНЫ ТЕРРИТОРИИ НАЦИОНАЛЬНОГО ПАРКА

11. На территории национального парка запрещается любая деятельность, которая может нанести ущерб природным комплексам и объектам растительного и животного мира, культурно-историческим объектам и которая противоречит целям и задачам национального парка, в том числе:

1) разведка и разработка полезных ископаемых (за исключением разведки и добычи подземных вод для целей питьевого водоснабжения и технического водоснабжения в границах населенных пунктов, включенных в состав национального парка);

2) деятельность, влекущая за собой нарушение почвенного покрова и геологических обнажений (за исключением данной деятельности в границах населенных пунктов, включенных в состав национального парка);

3) деятельность, влекущая за собой изменения гидрологического режима земель и водных объектов;

4) предоставление на территории национального парка земельных участков для ведения садоводства и огородничества, строительства гаражей для собственных нужд или индивидуального жилищного строительства (за исключением предоставления земельных участков для ведения садоводства и огородничества, строительства гаражей для собственных нужд или индивидуального жилищного строительства, расположенных на территориях населенных пунктов, указанных в статье 3.1 Федерального закона от 14.03.1995 № 33-ФЗ «Об особо охраняемых природных территориях» (Собрание законодательства Российской Федерации, 1995, № 12, ст. 1024; 2021, № 1, ст. 44)¹;

5) строительство магистральных дорог, трубопроводов, линий электропередачи и других коммуникаций, а также строительство и эксплуатация хозяйственных и жилых объектов (за исключением объектов туристской индустрии, музеев, информационных центров и объектов, связанных с функционированием национального парка и с обеспечением функционирования расположенных в его границах населенных пунктов);

6) промышленное рыболовство, прибрежное рыболовство;

7) рыболовство в целях аквакультуры (рыбоводства), аквакультура (рыбоводство), за исключением случаев, предусмотренных настоящим Положением;

8) промысловая охота;

¹ Статья 6 Федерального закона от 30.12.2020 № 505-ФЗ «О внесении изменений в Федеральный закон «Об особо охраняемых природных территориях» и отдельные законодательные акты Российской Федерации» (Собрание законодательства Российской Федерации, 2021, № 1, ст. 44).

9) любительская и спортивная охота, за исключением случаев, предусмотренных настоящим Положением;

10) нахождение с огнестрельным, пневматическим и метательным оружием, капканами и другими орудиями охоты, а также с орудиями добычи (вылова) водных биологических ресурсов, с добытыми объектами животного мира (в том числе отнесенными к водным биологическим ресурсам) и полученной из них продукцией, за исключением случаев, связанных с проведением уполномоченными должностными лицами Учреждения мероприятий по федеральному государственному контролю (надзору) в области охраны и использования особо охраняемых природных территорий, федеральному государственному контролю (надзору) в области охраны, воспроизводства и использования объектов животного мира и среды их обитания, федеральному государственному охотничьему контролю (надзору), научно-исследовательских работ, а также с осуществлением спортивной и любительской охоты, любительского рыболовства, рыболовства в целях аквакультуры (рыбоводства), аквакультуры (рыбоводства), пастбищного животноводства в соответствии с настоящим Положением;

11) заготовка древесины (за исключением заготовки гражданами древесины для собственных нужд в соответствующих функциональных зонах);

12) заготовка пригодных для употребления в пищу лесных ресурсов (пищевых лесных ресурсов), за исключением заготовки пищевых лесных ресурсов в границах зоны традиционного экстенсивного природопользования, предназначенной для обеспечения жизнедеятельности коренных малочисленных народов Российской Федерации, а также заготовки гражданами таких ресурсов для собственных нужд, в том числе в границах населенных пунктов, включенных в состав национального парка, в соответствии с настоящим Положением;

13) заготовка недревесных лесных ресурсов, за исключением заготовки и сбора недревесных лесных ресурсов гражданами для собственных нужд, в том числе в границах населенных пунктов, включенных в состав национального парка, в соответствии с настоящим Положением;

14) деятельность, влекущая за собой нарушение условий обитания объектов растительного и животного мира;

15) сбор биологических коллекций; сбор минералогических и палеонтологических коллекций (кроме осуществляемого в рамках научно-исследовательской деятельности, предусмотренной тематикой и планами научных исследований Учреждения);

16) интродукция живых организмов в целях их акклиматизации;

17) сброс на поверхность земли и в водные объекты нефтепродуктов, неочищенных сточных вод, дренажных вод без очистки, за исключением сброса вод, использованных при осуществлении рыбохозяйственной деятельности в сфере аквакультуры (рыбоводства) в соответствии с технологическими циклами работ на водных объектах в местах, согласованных с Учреждением;

18) прогон домашних животных вне дорог и водных путей общего пользования и вне мест, специально предусмотренных Учреждением для этих целей в соответствующих функциональных зонах (за исключением данной деятельности

в границах населенных пунктов, включенных в состав национального парка);

19) организация массовых спортивных и зрелищных мероприятий, организация туристских стоянок, мест отдыха и разведение костров за пределами мест, специально предусмотренных Учреждением для этих целей в соответствующих функциональных зонах;

20) строительство объектов спорта, являющихся объектами капитального строительства, а также связанных с ними объектов инженерной и транспортной инфраструктур, за исключением данной деятельности в границах населенных пунктов, включенных в состав национального парка, а также строительства объектов спорта, указанных в пункте 4 статьи 38 Федерального закона от 14.03.1995 № 33-ФЗ «Об особо охраняемых природных территориях» (Собрание законодательства Российской Федерации, 1995, № 12, ст. 1024; 2018, № 32, ст. 5114);

21) самовольное ведение археологических раскопок, сбор и вывоз предметов, имеющих историко-культурную ценность;

22) взрывные работы, за исключением таких работ в целях локализации и ликвидации лесных пожаров;

23) пускание палов, выжигание растительности;

24) проведение сплошных рубок лесных насаждений, за исключением сплошных санитарных рубок, рубок, связанных с тушением лесных пожаров, в том числе с созданием противопожарных разрывов, и рубок, связанных со строительством, реконструкцией и эксплуатацией линейных объектов, осуществляемых в соответствии с настоящим Положением;

25) размещение скотомогильников (биотермических ям), создание объектов размещения отходов производства и потребления;

26) применение минеральных удобрений, химических средств защиты растений и стимуляторов роста (за исключением земельных участков сельскохозяйственного назначения, используемых их собственниками и пользователями для производства сельскохозяйственной продукции в соответствии с настоящим Положением, а также водных объектов, используемых для рыборазведения в соответствии с технологическими циклами работ на водных объектах и настоящим Положением);

27) мойка транспортных средств;

28) пролет воздушных судов (в том числе беспилотных) на высоте менее 500 метров над территорией национального парка без согласования с Минприроды России или Учреждением, за исключением мероприятий, связанных с предотвращением и ликвидацией последствий чрезвычайных ситуаций;

29) движение и стоянка механизированных транспортных средств, не связанные с функционированием национального парка, вне дорог общего пользования и вне мест, специально предусмотренных Учреждением для этих целей (за исключением движения и стоянки механизированных транспортных средств в границах населенных пунктов, включенных в состав национального парка);

30) проход и стоянка судов и иных плавучих средств (в том числе катеров и маломерных судов) вне водных путей общего пользования и мест, специально предусмотренных Учреждением для этих целей, за исключением случаев, связанных с выполнением задач и функционированием национального парка;

31) уничтожение и повреждение аншлагов, шлагбаумов, стендов, граничных столбов и других информационных знаков и указателей, оборудованных экологических троп и мест отдыха, строений на территории национального парка, а также имущества Учреждения; нанесение надписей и знаков на валунах, деревьях, обнажениях горных пород и историко-культурных объектах;

32) распашка земель (за исключением мер противопожарного обустройства лесов и земельных участков сельскохозяйственного назначения, используемых их собственниками и пользователями для производства сельскохозяйственной продукции в соответствующих функциональных зонах);

33) деятельность объектов целлюлозно-бумажной и химической промышленности, металлургии, ядерной энергетики и любых иных объектов, представляющих особую экологическую опасность;

34) заготовка живицы и подсочка лесных насаждений;

35) создание лесных плантаций;

36) сплав древесины по водотокам и водоемам;

37) нахождение с собаками без привязи и содержание собак без привязи, вне вольеров или иных сооружений, ограничивающих зону их передвижения, а также нагонка и натаска собак, за исключением случаев использования собак при проведении мероприятий по охране природных комплексов и объектов, использования собак для спортивной и любительской охоты и при выпасе скота в соответствующих функциональных зонах национального парка.

Запреты на осуществление деятельности, указанной в подпунктах 2, 5, 10, 28 - 30, 32, 37 настоящего пункта, не распространяются на деятельность, связанную с обеспечением безопасности государства, в том числе на деятельность по возведению, содержанию (эксплуатации) инженерно-технических сооружений, линий связи и коммуникаций, возведенных в интересах защиты и охраны государственной границы Российской Федерации.

12. На территории национального парка установлен дифференцированный режим особой охраны с учетом природных, историко-культурных и иных особенностей, согласно которому выделены следующие функциональные зоны:

1) заповедная зона, предназначенная для сохранения природной среды в естественном состоянии и в границах которой запрещается осуществление любой экономической деятельности;

2) особо охраняемая зона, предназначенная для сохранения природной среды в естественном состоянии и в границах которой допускаются проведение экскурсий и посещение такой зоны в целях познавательного туризма;

3) рекреационная зона, предназначенная для обеспечения и осуществления рекреационной деятельности, развития физической культуры и спорта, а также размещения объектов туристской индустрии, музеев и информационных центров;

4) зона традиционного экстенсивного природопользования, предназначенная для обеспечения жизнедеятельности коренных малочисленных народов Российской Федерации и в границах которой допускается осуществление традиционной хозяйственной деятельности и связанных с ней видов неистощительного природопользования;

5) зона хозяйственного назначения, предназначенная для осуществления деятельности, направленной на обеспечение функционирования Учреждения и жизнедеятельности граждан, проживающих на территории национального парка.

12.1. В пределах заповедной зоны дополнительно к ограничениям, перечисленным в пункте 11 настоящего Положения, запрещены любая хозяйственная деятельность и рекреационное использование территории.

В заповедной зоне допускаются:

- 1) осуществление научной (научно-исследовательской) деятельности;
- 2) осуществление государственного экологического мониторинга (государственного мониторинга окружающей среды);
- 3) предотвращение и ликвидация последствий чрезвычайных ситуаций;
- 4) деятельность, связанная с охраной государственной границы Российской Федерации.

12.1.1. Виды разрешенного использования земельных участков, расположенных в заповедной зоне²:

- 1) основной вид разрешенного использования земельных участков:
- деятельность по особой охране и изучению природы (код 9.0);
- 2) вспомогательный вид разрешенного использования земельных участков:
- охрана Государственной границы Российской Федерации (код 8.2).

12.1.2. Предельные (максимальные и минимальные) параметры разрешенного строительства, реконструкции объектов капитального строительства в заповедной зоне не подлежат установлению.

12.1.3. Уменьшение площади заповедной зоны не допускается.

12.2. В пределах особо охраняемой зоны дополнительно к ограничениям, перечисленным в пункте 11 настоящего Положения, запрещаются:

- 1) пребывание граждан вне дорог общего пользования и специально выделенных маршрутов;
- 2) строительство зданий и сооружений, а также устройство и оборудование стоянок для ночлега, за исключением объектов, необходимых для обеспечения охраны государственной границы Российской Федерации;
- 3) любительская и спортивная охота;
- 4) любительское рыболовство;
- 5) размещение ульев и пчелиных семей;
- 6) заготовка гражданами древесины для собственных нужд;
- 7) сенокошение, за исключением проводимого в целях обеспечения противопожарной безопасности.

12.2.1. В особо охраняемой зоне допускаются:

² Приказ Росреестра от 10.11.2020 № П/0412 «Об утверждении классификатора видов разрешенного использования земельных участков» (зарегистрирован Минюстом России 15.12.2020, регистрационный № 61482) с изменениями, внесенными приказами Росреестра от 20.04.2021 № П/0166 (зарегистрирован Минюстом России 31.05.2021, регистрационный № 63717), от 30.07.2021 № П/0326 (зарегистрирован Минюстом России 27.08.2021, регистрационный № 64785), от 16.09.2021 № П/0414 (зарегистрирован Минюстом России 27.09.2021, регистрационный № 65154).

- 1) осуществление научной (научно-исследовательской) и эколого-просветительской деятельности;
- 2) осуществление государственного экологического мониторинга (государственного мониторинга окружающей среды);
- 3) сенокошение, проводимое в целях обеспечения противопожарной безопасности;
- 4) проведение природоохранных, лесохозяйственных и противопожарных мероприятий, лесоустроительных и землеустроительных работ;
- 5) проведение мероприятий, связанных с предотвращением и ликвидацией последствий чрезвычайных ситуаций;
- 6) деятельность, связанная с охраной государственной границы Российской Федерации;
- 7) организация и обустройство экскурсионных экологических троп и маршрутов;
- 8) кратковременное (без длительных стоянок и ночлега) посещение туристами обустроенных маршрутов и экологических троп;
- 9) проведение экскурсий в целях познавательного туризма по специально обустроенным маршрутам.

12.2.2. Виды разрешенного использования земельных участков, расположенных в особо охраняемой зоне:

- 1) основной вид разрешенного использования земельных участков:
 - деятельность по особой охране и изучению природы (код 9.0);
- 2) вспомогательные виды разрешенного использования земельных участков:
 - сенокошение (код 1.19);
 - природно-познавательный туризм (код 5.2);
 - охрана Государственной границы Российской Федерации (код 8.2).

12.2.3. Предельные (максимальные и минимальные) параметры разрешенного строительства, реконструкции объектов капитального строительства в особо охраняемой зоне не подлежат установлению.

12.2.4. Уменьшение площади особо охраняемой зоны не допускается.

12.3. В пределах рекреационной зоны дополнительно к ограничениям, перечисленным в пункте 11 настоящего Положения, запрещаются:

- 1) отдых и ночлег за пределами специально предусмотренных для этого мест;
- 2) любительская и спортивная охота.

12.3.1. В рекреационной зоне допускаются:

- 1) любительское рыболовство;
- 2) организация массовых спортивных и зрелищных мероприятий в специально предусмотренных для этого местах по согласованию с Учреждением;
- 3) развитие народных и художественных промыслов, не противоречащих режиму особой охраны территории национального парка;
- 4) выпас домашних животных в местах, специально выделенных Учреждением для этих целей;
- 5) сенокошение на участках, согласованных с Учреждением;
- 6) заготовка гражданами древесины для собственных нужд на основании договоров купли-продажи лесных насаждений;

7) заготовка гражданами пригодных для употребления в пищу лесных ресурсов (пищевых лесных ресурсов) для собственных нужд;

8) заготовка и сбор гражданами недревесных лесных ресурсов и лекарственных растений для собственных нужд;

9) осуществление научной (научно-исследовательской) и эколого-просветительской деятельности;

10) осуществление государственного экологического мониторинга (государственного мониторинга окружающей среды);

11) проведение природоохранных, биотехнических, лесохозяйственных и противопожарных мероприятий, лесоустроительных и землеустроительных работ;

12) проведение мероприятий, связанных с предотвращением и ликвидацией последствий чрезвычайных ситуаций;

13) деятельность, связанная с охраной государственной границы Российской Федерации;

14) строительство, реконструкция и эксплуатация гостевых домов и иных объектов рекреационной инфраструктуры;

15) реконструкция, ремонт и эксплуатация существующих объектов капитального строительства и линейных объектов, связанных с функционированием национального парка и с обеспечением жизнедеятельности граждан, проживающих на территории национального парка;

16) организация и обустройство экскурсионных экологических троп и маршрутов, смотровых площадок, туристских стоянок и мест отдыха;

17) размещение музеев и информационных центров Учреждения, в том числе с экспозицией под открытым небом;

18) работы по комплексному благоустройству территории;

19) сбор отходов производства и потребления с целью их дальнейшего транспортирования за границы территории национального парка в места, предназначенные для обработки, утилизации, обезвреживания и размещения отходов производства и потребления в соответствии с требованиями Федерального закона от 24.06.1998 № 89-ФЗ «Об отходах производства и потребления» (Собрание законодательства Российской Федерации, 1998, № 26, ст. 3009; 2021, № 27, ст. 5184) (далее – Федеральный закон № 89-ФЗ).

12.3.2. Виды разрешенного использования земельных участков, расположенных в рекреационной зоне:

1) основные виды разрешенного использования земельных участков:

- природно-познавательный туризм (код 5.2);
- деятельность по особой охране и изучению природы (код 9.0);
- охрана природных территорий (код 9.1);

2) вспомогательные виды разрешенного использования земельных участков:

- сенокосение (код 1.19);
- выпас сельскохозяйственных животных (код 1.20);
- охрана Государственной границы Российской Федерации (код 8.2);
- историко-культурная деятельность (код 9.3);
- заготовка древесины (код 10.1);

- заготовка лесных ресурсов (код 10.3);
- благоустройство территории (код 12.0.2).

12.3.3. Предельные (максимальные и минимальные) параметры разрешенного строительства, реконструкции объектов капитального строительства в рекреационной зоне:

- минимальный отступ от границ земельных участков в целях определения мест допустимого размещения зданий, строений, сооружений, за пределами которых запрещено строительство зданий, строений, сооружений, составляет 5 метров;
- предельная высота зданий, строений, сооружений составляет не более двух надземных этажей, не выше 15 метров;
- максимальный процент застройки – 5 % площади земельного участка.

12.4. В пределах зоны традиционного экстенсивного природопользования дополнительно к ограничениям, перечисленным в пункте 11 настоящего Положения, запрещаются строительство новых и реконструкция существующих объектов капитального строительства (их частей), влекущая увеличение их площади.

12.4.1. В зоне традиционного экстенсивного природопользования допускаются:

- 1) осуществление сельскохозяйственной деятельности на землях сельскохозяйственного назначения;
- 2) любительская и спортивная охота по разрешениям на добычу охотничьих ресурсов, выданным Учреждением³;
- 3) любительское рыболовство;
- 4) заготовка пригодных для употребления в пищу лесных ресурсов (пищевых лесных ресурсов);
- 5) заготовка гражданами древесины для собственных нужд на основании договоров купли-продажи лесных насаждений;
- 6) организация и обустройство экскурсионных экологических троп и маршрутов;
- 7) прогон и выпас домашних животных;
- 8) сенокошение;
- 9) размещение ульев и пасек на участках, согласованных с Учреждением;
- 10) размещение временных сооружений для обеспечения ночлега, ограждений, укрытий и иных объектов инфраструктуры пастбищного животноводства на участках, согласованных с Учреждением;
- 11) осуществление научной (научно-исследовательской) и эколого-просветительской деятельности;
- 12) осуществление государственного экологического мониторинга (государственного мониторинга окружающей среды);
- 13) проведение природоохранных, биотехнических, лесохозяйственных и противопожарных мероприятий, лесоустроительных и землеустроительных работ;
- 14) развитие народных и художественных промыслов, не противоречащих режиму особой охраны территории национального парка;

³ Подпункт «в» пункта 1 части 1 статьи 31 Федерального закона от 24.07.2009 № 209-ФЗ «Об охоте и о сохранении охотничьих ресурсов и о внесении изменений в отдельные законодательные акты Российской Федерации» (Собрание законодательства Российской Федерации, 2009, № 30, ст. 3735).

15) проведение мероприятий, связанных с предотвращением и ликвидацией последствий чрезвычайных ситуаций;

16) деятельность, связанная с охраной государственной границы Российской Федерации;

17) сбор отходов производства и потребления с целью их дальнейшего транспортирования за границы территории национального парка в места, предназначенные для обработки, утилизации, обезвреживания и размещения отходов производства и потребления в соответствии с требованиями Федерального закона № 89-ФЗ;

18) реконструкция, ремонт и эксплуатация дорог, трубопроводов, линий электропередачи и других линейных объектов, существующих в границах национального парка.

12.4.2. Виды разрешенного использования земельных участков, расположенных в зоне традиционного экстенсивного природопользования:

1) основные виды разрешенного использования земельных участков:

- растениеводство (код 1.1);
- скотоводство (код 1.8);
- пчеловодство (код 1.12);
- деятельность по особой охране и изучению природы (код 9.0);
- охрана природных территорий (код 9.1);

2) вспомогательные виды разрешенного использования земельных участков:

- сенокосение (код 1.19);
- природно-познавательный туризм (код 5.2);
- охота и рыбалка (код 5.3);
- охрана Государственной границы Российской Федерации (код 8.2);
- историко-культурная деятельность (код 9.3);
- заготовка древесины (код 10.1);
- заготовка лесных ресурсов (код 10.3).

12.4.3. Предельные (максимальные и минимальные) параметры разрешенного строительства, реконструкции объектов капитального строительства в зоне традиционного экстенсивного природопользования:

- минимальный отступ от границ земельных участков в целях определения мест допустимого размещения зданий, строений, сооружений, за пределами которых запрещено строительство зданий, строений, сооружений, составляет 5 метров;

- предельная высота зданий, строений, сооружений составляет не более двух надземных этажей, не выше 12 метров;

- максимальный процент застройки – 10 % площади земельного участка.

12.4.4. Уменьшение площади зоны традиционного экстенсивного природопользования не допускается.

12.5. В зоне хозяйственного назначения допускаются:

1) осуществление сельскохозяйственной деятельности на землях сельскохозяйственного назначения;

2) любительское рыболовство;

3) осуществление рыбохозяйственной деятельности, связанной с разведением и (или) содержанием, выращиванием объектов рыбоводства (аквакультуры), а также в сфере сохранения водных биологических ресурсов и среды их обитания на водных объектах, предоставленных в пользование ФГБУ «Главрыбвод»;

4) заготовка гражданами древесины для собственных нужд на основании договоров купли-продажи лесных насаждений;

5) заготовка гражданами пригодных для употребления в пищу лесных ресурсов (пищевых лесных ресурсов) для собственных нужд;

6) заготовка и сбор гражданами недревесных лесных ресурсов и лекарственных растений для собственных нужд;

7) прогон и выпас домашних животных;

8) сенокошение;

9) размещение ульев и пасек на участках, согласованных с Учреждением;

10) осуществление научно-исследовательской и эколого-просветительской деятельности;

11) осуществление государственного экологического мониторинга (государственного мониторинга окружающей среды);

12) проведение природоохранных, биотехнических, лесохозяйственных и противопожарных мероприятий, лесоустроительных и землеустроительных работ;

13) работы по комплексному благоустройству территории;

14) проведение мероприятий, связанных с предотвращением и ликвидацией последствий чрезвычайных ситуаций;

15) деятельность, связанная с защитой государственной границы Российской Федерации;

16) накопление отходов производства и потребления на срок не более чем одиннадцать месяцев в местах (на площадках), специально определенных Учреждением и обустроенных в соответствии с требованиями законодательства Российской Федерации в области охраны окружающей среды и обеспечения санитарно-эпидемиологического благополучия населения, сбор отходов производства и потребления с целью их дальнейшего транспортирования за границы территории национального парка в места, предназначенные для обработки, утилизации, обезвреживания и размещения отходов производства и потребления в соответствии с требованиями Федерального закона № 89-ФЗ;

17) строительство магистральных дорог, трубопроводов, линий электропередачи и других коммуникаций, а также строительство и эксплуатация хозяйственных и жилых объектов, связанных с функционированием национального парка, обеспечением жизнедеятельности граждан, проживающих на территории национального парка, охраной государственной границы Российской Федерации.

12.5.1. Виды разрешенного использования земельных участков, расположенных в зоне хозяйственного назначения:

1) основные виды разрешенного использования земельных участков:

- природно-познавательный туризм (код 5.2);

- деятельность по особой охране и изучению природы (код 9.0);

- охрана природных территорий (код 9.1);

2) вспомогательные виды разрешенного использования земельных участков:

- растениеводство (код 1.1);
- пчеловодство (код 1.12);
- рыбоводство (код 1.13);
- сенокосение (код 1.19);
- выпас сельскохозяйственных животных (код 1.20);
- охота и рыбалка (код 5.3);
- охрана Государственной границы Российской Федерации (код 8.2);
- заготовка древесины (код 10.1);
- заготовка лесных ресурсов (код 10.3);
- общее пользование водными объектами (код 11.1);
- благоустройство территории (код 12.0.2).

12.5.2. Предельные (максимальные и минимальные) параметры разрешенного строительства, реконструкции объектов капитального строительства в зоне хозяйственного назначения:

- минимальный отступ от границ земельных участков в целях определения мест допустимого размещения зданий, строений, сооружений, за пределами которых запрещено строительство зданий, строений, сооружений, составляет 5 метров;
- предельная высота зданий, строений, сооружений составляет не более двух надземных этажей, не выше 12 метров;
- максимальный процент застройки – 40 % площади земельного участка.

13. Изменение функционального зонирования территории национального парка может осуществляться только после внесения соответствующих изменений в настоящее Положение.

14. Пребывание физических лиц на территории национального парка допускается только при наличии разрешения, выданного Учреждением или Минприроды России, за исключением случаев пребывания на территории национального парка физических лиц, являющихся работниками Учреждения, должностными лицами Минприроды России, физических лиц, проживающих на территории национального парка.

Сотрудники пограничных органов ФСБ России в пределах приграничной территории имеют право находиться на любых участках местности и передвигаться по ним при исполнении служебных обязанностей⁴.

На территории национального парка (за исключением заповедной зоны) допускается пребывание членов семей сотрудников пограничных органов ФСБ России, правообладателей земельных участков, находящихся в границах национального парка, а также жителей сел Белиджи, Ньюгди (Дербентский район); сел Азадоглы, Самур, Тагиркент-Казмаляр, Хтун-Казмаляр, Бильбиль-Казмаляр, Приморский (Магарамкентский район); сел Усучай, Каладжух, Каракюре, Микрах-

⁴ Подпункт 2 части второй статьи 30 Закона Российской Федерации от 01.04.1993 № 4730-1 «О Государственной границе Российской Федерации» (Ведомости Съезда народных депутатов Российской Федерации и Верховного Совета Российской Федерации, 1993, № 17, ст. 594; Собрание законодательства Российской Федерации, 2014, № 52, ст. 7557).

Казмаляр, Куруш, Микрах, Мискинджа, Текипиркент (Докузпаринский район); сел Джаба, Ахты, Куркал, Смугул, Ухул, Фий (Ахтынский район), их супругов, близких родственников (родственников по прямой восходящей и нисходящей линии (родители и дети, дедушки, бабушки и внуки), полнородных и неполнородных (имеющих общих отца или мать) братьев и сестер), усыновителей и усыновленных.

Порядок выдачи Учреждением разрешения на пребывание физических лиц на территории национального парка устанавливается Учреждением.

Минприроды России осуществляет выдачу разрешения на пребывание физических лиц на территории национального парка на основании заявления в произвольной форме, в котором указываются цель и срок посещения территории национального парка.

Посещение физическими лицами территории национального парка осуществляется в соответствии с режимом особой охраны территории национального парка, установленным настоящим Положением.

За посещение физическими лицами территории национального парка (за исключением участков, расположенных в границах населенных пунктов) в целях туризма и отдыха Учреждением взимается плата.

15. Время, продолжительность, количество участников и маршруты проведения экскурсий на территории национального парка подлежат согласованию с Учреждением.

16. На территории национального парка хозяйственная деятельность осуществляется с соблюдением настоящего Положения и Требований по предотвращению гибели объектов животного мира при осуществлении производственных процессов, а также при эксплуатации транспортных магистралей, трубопроводов, линий связи и электропередачи⁵.

17. Проектная документация объектов капитального строительства, строительство, реконструкцию которых предполагается осуществлять в границах национального парка, подлежит государственной экологической экспертизе федерального уровня⁶.

18. Вопросы социально-экономической деятельности хозяйствующих субъектов на территории национального парка согласовываются с Минприроды России⁷.

19. Разрешение на строительство и реконструкцию объектов капитального строительства, планируемых в границах национального парка, разрешение на ввод в эксплуатацию указанных объектов (за исключением строительства, реконструкции и ввода в эксплуатацию объектов капитального строительства на территориях

⁵ Постановление Правительства Российской Федерации от 13.08.1996 № 997 «Об утверждении Требований по предотвращению гибели объектов животного мира при осуществлении производственных процессов, а также при эксплуатации транспортных магистралей, трубопроводов, линий связи и электропередачи» (Собрание законодательства Российской Федерации, 1996, № 37, ст. 4290; 2008, № 12, ст. 1130).

⁶ Абзац второй подпункта 7.1 статьи 11 Федерального закона от 23.11.1995 № 174-ФЗ «Об экологической экспертизе» (Собрание законодательства Российской Федерации, 1995, № 48, ст. 4556; 2021, № 1, ст. 44).

⁷ Подпункт 5.16 пункта 5 Положения о Министерстве природных ресурсов и экологии Российской Федерации, утвержденного постановлением Правительства Российской Федерации от 11.11.2015 № 1219 (Собрание законодательства Российской Федерации 2015, № 47, ст. 6586; 2021, № 21, ст. 3592).

населенных пунктов, указанных в статье 3.1 Федерального закона от 14.03.1995 № 33-ФЗ «Об особо охраняемых природных территориях») выдаются Минприроды России⁸.

20. Решение о регулировании численности охотничьих ресурсов на территории национального парка принимается Минприроды России⁹.

21. Границы национального парка обозначаются на местности специальными предупредительными и информационными знаками по периметру границ его территории.

IV. ГОСУДАРСТВЕННЫЙ КОНТРОЛЬ (НАДЗОР) В ОБЛАСТИ ОХРАНЫ И ИСПОЛЬЗОВАНИЯ ОСОБО ОХРАНЯЕМЫХ ПРИРОДНЫХ ТЕРРИТОРИЙ

22. На территории национального парка федеральный государственный контроль (надзор) в области охраны и использования особо охраняемых природных территорий¹⁰, федеральный государственный контроль (надзор) в области охраны, воспроизводства и использования объектов животного мира и среды их обитания¹¹, федеральный государственный охотничий контроль (надзор)¹² осуществляются должностными лицами Учреждения, являющимися государственными инспекторами в области охраны окружающей среды.

23. К охране территории национального парка могут привлекаться сотрудники правоохранительных и пограничных органов, а также общественные инспекции, сформированные общественными природоохранными организациями. Их рейды на территории национального парка проводятся совместно с должностными лицами Учреждения, являющимися государственными инспекторами в области охраны окружающей среды.

⁸ Подпункт 5.17 пункта 5 Положения о Министерстве природных ресурсов и экологии Российской Федерации, утвержденного постановлением Правительства Российской Федерации от 11.11.2015 № 1219 (Собрание законодательства Российской Федерации, 2015, № 47, ст. 6586).

⁹ Приказ Минприроды России от 13.01.2011 № 1 «Об утверждении Порядка принятия решения о регулировании численности охотничьих ресурсов и его формы» (зарегистрирован Минюстом России 16.02.2011, регистрационный № 19857) с изменениями, внесенными приказом Минприроды России от 03.08.2021 № 533 (зарегистрирован Минюстом России 30.11.2021, регистрационный № 66108).

¹⁰ Абзац второй пункта 3 Положения о федеральном государственном контроле (надзоре) в области охраны и использования особо охраняемых природных территорий, утвержденного постановлением Правительства Российской Федерации от 30.06.2021 № 1090 (Собрание законодательства Российской Федерации, 2021, № 28, ст. 5520).

¹¹ Подпункт «б» пункта 2 Положения о федеральном государственном контроле (надзоре) в области охраны, воспроизводства и использования объектов животного мира и среды их обитания, утвержденного постановлением Правительства Российской Федерации от 30.06.2021 № 1094 (Собрание законодательства Российской Федерации, 2021, № 28, ст. 5524).

¹² Подпункт «б» пункта 4 Положения о федеральном государственном охотничьем контроле (надзоре), утвержденного постановлением Правительства Российской Федерации от 30.06.2021 № 1065 (Собрание законодательства Российской Федерации, 2021, № 27, ст. 5441).

Приложение № 1
к Положению о национальном парке
«Самурский», утвержденному
приказом Минприроды России
от 22.11.2021 № 874

СВЕДЕНИЯ
о границах национального парка «Самурский»
(система координат: МСК-05, зона 1)

Условное обозначение характерных точек границ	Координаты характерных точек границ, м	
	X	Y
1 – Кластер «Дельта Самура»		
1.1 - внешняя граница		
1	45 250,62	376 131,32
2	45 238,97	376 276,31
3	45 260,14	376 424,48
4	45 242,15	376 479,51
5	45 164,89	376 696,47
6	45 115,15	376 776,90
7	45 077,44	376 785,07
8	45 077,34	376 784,99
9	45 027,02	376 802,68
10	44 995,20	376 767,59
11	44 997,80	376 680,46
12	44 981,80	376 636,69
13	44 948,61	376 611,48
14	44 903,54	376 610,24
15	44 860,26	376 521,77
16	44 810,68	376 477,82
17	44 788,04	376 411,53
18	44 754,82	376 396,98
19	44 648,82	376 419,59
20	44 602,49	376 417,00
21	44 550,78	376 312,31
22	44 435,31	376 299,21
23	44 399,25	376 286,47
24	44 392,79	376 328,39
25	44 325,26	376 309,94

26	44 237,31	376 332,12
27	44 230,77	376 288,90
28	44 161,03	376 273,04
29	44 166,24	376 237,24
30	44 122,41	376 222,67
31	44 092,21	376 176,57
32	44 050,80	376 184,31
33	43 957,92	376 099,57
34	43 889,23	376 090,84
35	43 873,07	376 089,06
36	43 770,94	376 078,57
37	43 733,83	376 093,15
38	43 675,96	376 101,67
39	43 662,36	376 103,83
40	43 618,60	376 070,78
41	43 520,45	376 029,79
42	43 436,80	375 956,92
43	43 410,77	375 993,47
44	43 345,40	375 969,02
45	43 227,41	375 967,80
46	43 200,91	375 978,40
47	43 121,36	375 921,50
48	43 044,39	375 930,88
49	42 982,13	375 976,01
50	42 885,43	376 025,16
51	42 808,62	376 065,01
52	42 764,27	376 099,24
53	42 710,60	376 110,20
54	42 648,76	376 128,02
55	42 537,03	376 160,71
56	42 474,68	376 128,98
57	42 449,56	376 146,20
58	42 383,20	376 107,83
59	42 339,47	376 150,33
60	42 267,91	376 137,16
61	42 228,22	376 183,58
62	42 164,52	376 157,11
63	42 148,64	376 179,68
64	42 045,27	376 153,30
65	41 977,68	376 156,03
66	41 906,76	376 111,17
67	41 782,76	376 031,62
68	41 691,17	376 015,81
69	41 080,83	376 522,06

70	40 561,49	376 952,83
71	40 560,90	376 955,74
72	39 743,06	377 015,75
73	38 842,35	376 497,64
74	38 835,33	376 497,34
75	37 953,67	376 348,12
76	36 860,83	376 156,91
77	35 427,20	375 906,08
78	34 944,60	375 821,10
79	35 312,75	376 440,90
80	35 585,99	376 900,90
81	36 049,30	377 680,90
82	36 660,90	378 710,55
83	37 211,28	379 636,73
84	37 488,19	379 545,51
85	37 747,77	379 519,30
86	38 120,24	379 804,50
87	38 488,47	380 158,93
88	38 649,73	380 301,62
89	38 778,76	380 444,31
90	39 479,75	380 387,33
91	39 596,76	380 568,90
92	39 891,54	381 027,30
93	40 090,93	381 381,90
94	39 824,50	381 313,57
95	39 691,94	381 342,68
96	39 629,50	381 406,18
97	39 593,52	381 392,42
98	39 577,64	381 346,91
99	39 513,08	381 335,27
100	39 425,24	381 379,72
101	39 350,10	381 367,02
102	39 306,71	381 343,73
103	39 270,73	381 279,18
104	39 211,46	381 279,18
105	39 159,60	381 281,29
106	39 127,85	381 216,73
107	39 023,07	381 216,73
108	38 923,59	381 211,44
109	38 891,84	381 233,67
110	38 833,63	381 241,08
111	38 812,47	381 285,53
112	38 738,38	381 290,82
113	38 670,65	381 301,40

114	38 638,90	381 266,48
115	38 451,57	381 129,95
116	38 423,00	381 024,12
117	38 383,84	380 978,61
118	38 284,36	380 941,57
119	38 181,70	380 918,28
120	38 075,86	380 939,45
121	37 986,96	380 981,78
122	37 815,51	380 925,69
123	37 618,66	380 970,14
124	37 457,80	381 016,71
125	37 211,20	381 098,20
126	37 053,51	381 062,22
127	36 949,80	380 984,96
128	36 762,47	381 032,58
129	36 588,90	381 197,68
130	36 479,89	381 210,38
131	36 385,70	381 287,64
132	36 254,47	381 268,59
133	36 021,64	381 258,01
134	35 885,11	381 252,72
135	35 832,74	381 157,00
136	35 765,01	381 040,15
137	35 177,42	381 119,74
138	34 880,52	381 076,63
139	34 823,37	381 114,73
140	34 753,52	381 120,02
141	34 670,97	381 205,75
142	34 613,82	381 168,71
143	34 570,43	381 080,87
144	34 545,03	381 018,42
145	34 425,44	381 037,47
146	34 332,30	381 045,94
147	34 261,39	381 033,24
148	34 213,77	380 988,79
149	34 113,23	381 053,35
150	33 971,41	381 115,79
151	33 837,00	381 089,33
152	33 749,16	381 023,72
153	33 711,06	381 022,66
154	33 677,19	380 990,91
155	33 639,09	381 047,00
156	33 497,28	381 068,17
157	33 453,54	381 003,27

158	33 446,20	381 003,62
159	33 397,05	381 078,47
160	33 207,61	381 222,40
161	33 121,88	381 231,93
162	33 108,13	381 166,31
163	33 043,57	381 103,87
164	32 995,94	381 146,20
165	32 891,17	381 161,02
166	32 778,98	381 219,23
167	32 723,95	381 181,13
168	32 686,91	381 117,63
169	32 607,53	381 118,68
170	32 526,04	381 052,01
171	32 501,70	381 002,27
172	32 519,69	380 892,20
173	32 498,52	380 789,54
174	32 431,85	380 682,65
175	32 383,17	380 630,79
176	32 292,15	380 612,80
177	32 244,52	380 585,28
178	32 158,80	380 442,41
179	32 114,35	380 389,49
180	32 101,65	380 361,97
181	32 113,29	380 279,42
182	32 087,89	380 179,94
183	31 987,35	380 174,65
184	31 852,94	380 130,20
185	31 686,78	380 089,98
186	31 586,24	380 097,39
187	31 537,56	380 096,33
188	31 447,60	380 006,37
189	31 361,87	380 013,78
190	31 254,98	380 019,07
191	31 176,66	379 985,21
192	31 118,46	379 962,98
193	31 075,06	379 901,60
194	31 015,80	379 878,31
195	30 929,01	379 878,31
196	30 853,49	379 917,66
197	30 795,66	379 860,32
198	30 721,58	379 790,47
199	30 669,72	379 695,22
200	30 625,27	379 516,36
201	30 574,47	379 278,24

202	30 485,57	379 259,19
203	30 342,70	379 119,49
204	30 393,64	378 946,49
205	30 373,32	378 910,93
206	30 380,09	378 834,73
207	30 381,78	378 619,67
208	30 299,52	378 507,98
209	30 330,21	378 316,42
210	30 313,27	378 283,61
211	30 329,12	378 233,63
212	30 292,11	378 183,07
213	30 223,32	378 096,29
214	30 198,97	378 117,46
215	30 174,63	378 115,34
216	30 028,58	378 095,23
217	29 996,83	377 994,69
218	29 941,03	377 918,86
219	29 888,11	377 829,96
220	29 739,95	377 779,16
221	29 636,02	377 755,35
222	29 540,77	377 802,34
223	29 489,97	377 856,95
224	29 479,81	377 915,37
225	29 417,58	378 013,16
226	29 337,57	378 006,81
227	29 214,38	378 085,55
228	29 134,37	378 029,67
229	29 119,13	377 954,74
230	29 018,80	377 973,79
231	28 970,54	377 973,79
232	28 876,56	377 807,42
233	28 823,22	377 688,04
234	28 818,14	377 618,19
235	28 764,80	377 557,23
236	28 758,45	377 495,00
237	28 715,27	377 417,53
238	28 640,34	377 411,18
239	28 560,33	377 360,38
240	28 517,15	377 345,14
241	28 414,28	377 341,33
242	28 259,61	377 349,97
243	28 213,62	377 331,17
244	28 151,39	377 253,70
245	28 114,56	377 218,14

246	28 085,35	377 164,80
247	28 057,41	377 068,27
248	28 079,00	376 998,42
249	28 015,50	376 923,49
250	27 991,37	376 852,37
251	28 006,61	376 707,59
252	27 988,83	376 597,10
253	27 976,13	376 534,87
254	27 992,64	376 440,89
255	27 987,56	376 364,69
256	27 948,18	376 322,78
257	27 924,05	376 216,10
258	27 889,76	376 176,73
259	27 907,54	376 078,94
260	27 928,95	375 916,92
261	28 253,79	375 751,66
262	28 446,27	375 591,84
263	28 428,47	375 485,40
264	28 276,63	375 195,19
265	28 114,04	375 243,06
266	28 070,05	375 255,75
267	28 010,78	375 416,61
268	27 933,52	375 580,65
269	27 807,19	375 679,22
270	27 757,57	375 765,92
271	27 641,03	375 953,37
272	27 617,74	376 045,45
273	27 647,38	376 171,39
274	27 680,19	376 261,35
275	27 665,37	376 348,13
276	27 680,19	376 408,46
277	27 723,58	376 570,38
278	27 683,36	376 645,52
279	27 672,78	376 790,52
280	27 672,78	376 875,18
281	27 631,50	377 004,30
282	27 593,40	377 213,85
283	27 617,74	377 425,52
284	27 581,76	377 526,06
285	27 631,50	377 711,27
286	27 651,61	377 882,72
287	27 700,29	378 072,16
288	27 771,20	378 221,39
289	27 813,54	378 392,84

290	27 831,53	378 441,52
291	27 945,83	378 514,54
292	28 076,00	378 692,34
293	28 258,04	378 780,19
294	28 371,28	378 923,06
295	28 432,66	379 078,64
296	28 579,77	379 255,38
297	28 715,24	379 373,91
298	28 952,31	379 476,57
299	29 058,14	379 552,77
300	29 178,79	379 697,76
301	29 205,25	379 777,14
302	29 426,44	379 923,19
303	29 466,66	380 000,45
304	29 561,91	380 081,94
305	29 670,92	380 120,04
306	29 683,62	380 177,19
307	29 774,63	380 231,16
308	29 889,99	380 269,26
309	30 039,22	380 299,96
310	30 061,44	380 360,28
311	30 135,52	380 397,32
312	30 292,16	380 434,36
313	30 339,78	380 462,94
314	30 502,77	380 501,04
315	30 553,57	380 456,59
316	30 616,01	380 497,86
317	30 728,19	380 508,45
318	30 775,82	380 553,96
319	30 775,82	380 632,27
320	30 739,83	380 697,89
321	30 757,83	380 726,47
322	30 810,74	380 731,76
323	30 866,83	380 801,61
324	31 022,41	380 804,78
325	31 151,53	380 846,06
326	31 240,43	380 898,97
327	31 418,23	380 889,45
328	31 557,93	380 913,79
329	31 698,69	381 014,33
330	31 757,95	381 082,07
331	31 770,65	381 147,68
332	31 844,74	381 145,57
333	31 991,85	381 250,34

334	32 025,71	381 320,19
335	32 098,74	381 378,40
336	32 165,41	381 397,45
337	32 225,74	381 526,57
338	32 309,35	381 579,48
339	32 328,40	381 645,10
340	32 382,37	381 692,73
341	32 465,98	381 839,83
342	32 537,95	381 856,77
343	32 583,45	381 911,80
344	32 709,40	381 943,55
345	32 784,96	381 971,98
346	32 854,96	382 060,96
347	33 167,43	382 311,97
348	33 562,21	382 415,54
349	33 709,63	382 385,23
350	33 803,82	382 474,13
351	33 905,42	382 499,53
352	34 000,67	382 457,20
353	34 115,02	382 475,87
354	34 331,93	382 487,89
355	34 384,85	382 510,11
356	34 413,42	382 558,80
357	34 459,99	382 551,39
358	34 527,72	382 599,01
359	34 539,36	382 665,69
360	34 580,64	382 681,56
361	34 663,19	382 675,21
362	34 779,61	382 648,75
363	34 846,92	382 652,81
364	34 825,10	382 715,83
365	34 776,43	382 783,16
366	34 741,51	382 793,75
367	34 682,24	382 871,01
368	34 673,77	383 021,29
369	34 621,91	383 115,48
370	34 581,70	383 131,36
371	34 534,07	383 186,39
372	34 457,87	383 204,38
373	34 403,11	383 213,38
374	34 347,36	383 225,89
375	34 272,14	383 242,17
376	34 113,47	383 326,99
377	34 082,78	383 375,73

378	33 917,99	383 626,20
379	33 982,87	383 692,87
380	34 175,12	383 796,78
381	34 197,34	383 777,91
382	34 316,71	383 706,62
383	34 396,31	383 723,76
384	34 398,43	383 788,32
385	34 333,87	383 893,09
386	34 268,25	383 996,81
387	34 306,35	384 080,42
388	34 359,27	384 180,96
389	34 460,87	384 214,83
390	34 539,19	384 198,95
391	34 598,45	384 139,69
392	34 673,60	384 112,17
393	34 816,47	384 298,44
394	34 702,17	384 410,62
395	34 676,58	384 518,96
396	34 757,21	384 579,95
397	34 813,30	384 750,34
398	34 840,81	384 825,49
399	34 944,53	384 860,41
400	35 049,31	385 049,85
401	35 085,29	385 141,93
402	35 262,03	385 264,70
403	35 359,40	385 398,05
404	35 428,19	385 473,19
405	35 698,07	385 603,36
406	35 836,71	385 656,28
407	35 935,01	385 755,20
408	36 082,97	386 188,06
409	36 094,73	386 190,65
410	36 972,67	386 172,82
411	36 898,06	386 249,64
412	36 880,02	386 268,07
413	36 876,43	386 275,61
414	36 832,60	386 437,01
415	36 808,93	386 510,79
416	36 776,70	386 538,28
417	36 688,55	386 628,52
418	36 673,47	386 644,18
419	36 677,27	386 648,74
420	36 649,79	386 797,36
421	36 636,41	386 842,30

422	36 598,31	386 955,33
423	36 607,20	387 035,34
424	36 579,26	387 158,53
425	36 555,13	387 197,90
426	36 425,59	387 201,71
427	36 379,87	387 288,07
428	36 284,62	387 380,78
429	36 315,10	387 427,77
430	36 275,73	387 477,30
431	36 156,35	387 556,04
432	36 034,43	387 586,52
433	35 976,01	387 672,88
434	35 898,54	387 677,96
435	35 813,45	387 761,78
436	35 757,57	387 747,81
437	35 687,72	387 848,14
438	35 593,74	387 947,20
439	35 606,44	388 027,21
440	35 541,67	388 123,73
441	35 456,58	388 171,99
442	35 423,56	388 335,82
443	35 379,11	388 367,57
444	35 273,70	388 465,36
445	35 051,45	388 583,47
446	35 026,05	388 679,99
447	34 841,90	388 871,76
448	34 736,49	388 969,55
449	34 623,46	389 072,42
450	34 499,00	389 332,77
451	34 524,40	389 572,80
452	34 496,46	389 646,46
453	34 502,81	389 720,12
454	34 340,25	389 880,14
455	34 294,53	389 967,77
456	34 252,62	389 985,55
457	34 177,90	390 071,24
458	34 089,78	390 001,82
459	33 764,90	389 698,56
460	33 638,99	389 457,89
461	33 533,97	389 102,04
462	33 460,32	388 777,57
463	33 323,76	388 348,45
464	33 364,87	387 647,00
465	33 228,52	387 364,45

466	33 125,98	387 200,73
467	33 100,61	387 209,57
468	32 713,49	386 800,90
469	32 101,22	386 154,55
470	31 769,92	385 777,81
471	31 759,87	385 770,12
472	31 660,76	385 530,66
473	31 636,05	385 001,78
474	31 534,07	384 362,99
475	31 120,25	384 349,17
476	30 819,03	384 090,73
477	30 605,91	383 793,17
478	30 297,33	383 772,58
479	30 284,66	384 132,39
480	30 047,59	384 317,60
481	29 903,66	384 521,86
482	29 741,73	384 823,48
483	29 421,05	385 261,63
484	29 263,36	385 397,10
485	29 146,95	385 390,75
486	28 345,79	385 185,43
487	27 959,49	385 088,07
488	27 778,52	385 168,50
489	27 600,72	385 399,22
490	27 340,37	385 461,66
491	27 134,20	385 518,60
492	26 957,25	385 518,60
493	26 854,80	385 532,14
494	26 700,71	385 595,64
495	26 599,11	385 556,70
496	26 476,34	385 410,22
497	26 258,32	385 329,16
498	26 050,89	385 194,75
499	25 936,59	385 164,06
500	25 595,81	385 009,54
501	25 491,03	384 976,73
502	25 354,51	384 980,96
503	25 282,54	385 036,00
504	25 216,92	385 127,01
505	25 115,32	385 130,19
506	24 960,81	385 062,46
507	24 865,56	384 969,32
508	24 745,96	384 815,86
509	24 652,83	384 786,23

510	24 252,78	384 696,27
511	24 245,37	384 609,49
512	24 076,04	384 470,85
513	24 058,05	384 414,75
514	23 992,43	384 384,06
515	23 908,82	384 212,61
516	23 906,70	384 121,59
517	23 835,79	384 071,85
518	23 743,72	384 106,78
519	23 600,84	384 063,39
520	23 430,45	383 971,31
521	23 156,34	383 782,93
522	22 857,89	383 546,92
523	22 721,37	383 489,77
524	22 700,20	383 436,85
525	22 597,54	383 379,70
526	22 572,14	383 217,78
527	22 487,48	382 897,10
528	22 464,19	382 683,32
529	22 581,67	382 370,05
530	22 575,32	381 990,11
531	22 593,31	381 743,52
532	22 632,47	381 605,93
533	22 700,20	381 515,97
534	22 802,86	381 197,41
535	22 811,33	381 146,61
536	22 687,50	381 137,09
537	22 579,55	381 023,85
538	22 493,75	380 900,90
539	22 354,19	380 700,90
540	22 208,07	380 491,50
541	22 274,75	380 178,24
542	22 305,44	380 091,45
543	22 270,52	380 051,24
544	22 331,90	379 947,52
545	22 318,14	379 849,09
546	22 347,78	379 791,94
547	22 310,73	379 772,89
548	22 272,63	379 801,47
549	22 238,77	379 735,85
550	22 249,35	379 623,67
551	22 383,76	379 462,80
552	22 397,52	379 225,74
553	22 493,31	379 070,90

554	22 565,79	378 953,74
555	22 680,09	378 823,57
556	22 689,62	378 719,85
557	22 776,40	378 614,02
558	22 758,41	378 520,88
559	22 799,68	378 207,62
560	22 894,93	378 103,90
561	22 913,98	377 995,95
562	22 848,73	377 820,90
563	22 772,32	377 615,90
564	22 688,45	377 390,90
565	22 607,07	377 172,56
566	22 465,83	377 161,83
567	22 272,63	377 147,16
568	22 140,83	377 085,17
569	22 004,87	377 021,22
570	21 833,42	376 994,76
571	21 731,82	376 943,96
572	21 598,47	376 758,76
573	21 528,62	376 533,33
574	21 433,37	376 358,70
575	21 338,12	376 328,01
576	21 205,83	376 135,40
577	21 148,68	376 023,21
578	21 021,68	375 866,58
579	20 982,52	375 830,60
580	20 789,91	375 753,34
581	20 601,52	375 732,17
582	20 445,95	375 645,39
583	20 254,39	375 598,82
584	20 061,77	375 518,39
585	19 799,30	375 522,62
586	19 631,03	375 427,37
587	19 498,74	375 287,67
588	19 212,99	375 185,01
589	18 787,53	374 934,18
590	18 931,37	374 685,90
591	19 042,59	374 493,92
592	19 058,74	374 155,90
593	19 077,52	373 762,61
594	19 091,12	373 450,90
595	19 102,92	373 180,52
596	19 274,37	372 926,52
597	19 299,77	372 860,91

598	19 486,04	372 723,32
599	19 560,12	372 651,36
600	19 598,22	372 568,81
601	19 565,41	372 532,82
602	19 566,47	372 434,40
603	19 477,57	372 343,38
604	19 037,30	372 103,14
605	19 184,97	371 855,90
606	19 271,19	371 711,55
607	19 316,70	371 311,50
608	19 446,88	371 045,86
609	19 465,93	370 891,34
610	19 488,15	370 811,97
611	19 461,69	370 600,30
612	19 519,90	370 443,67
613	19 560,12	370 274,33
614	19 667,01	370 144,16
615	19 883,97	370 171,68
616	20 005,68	370 091,24
617	20 167,60	370 064,78
618	20 286,14	370 110,29
619	20 459,70	370 119,82
620	20 543,31	370 150,51
621	20 734,87	370 128,28
622	20 912,67	370 060,55
623	21 138,10	370 093,36
624	21 165,61	370 036,21
625	21 149,74	369 839,36
626	21 097,88	369 692,25
627	21 124,34	369 514,45
628	21 129,63	369 320,77
629	21 170,91	369 302,78
630	21 313,78	369 129,21
631	21 296,85	369 068,89
632	21 337,06	368 884,74
633	21 421,73	368 845,58
634	21 464,07	368 779,96
635	21 570,96	368 720,70
636	21 634,46	368 642,38
637	21 708,54	368 525,96
638	21 787,08	368 482,94
639	22 026,92	368 322,69
640	22 276,85	368 252,42
641	22 378,53	368 232,54

642	22 636,78	368 182,04
643	22 826,71	368 121,84
644	22 896,66	368 061,76
645	22 996,69	368 091,66
646	23 256,57	367 981,39
647	23 258,56	367 680,90
648	23 260,88	367 330,07
649	23 388,18	367 180,33
650	23 428,14	366 997,40
651	23 310,63	366 897,52
652	23 237,75	366 818,55
653	23 156,85	366 730,90
654	23 005,88	366 567,33
655	23 012,57	366 532,80
656	23 059,41	366 290,90
657	23 093,31	366 115,83
658	23 031,24	365 867,19
659	22 848,33	365 567,34
660	22 908,99	365 340,12
661	23 060,81	365 027,91
662	23 034,45	364 775,73
663	23 012,56	364 559,25
664	23 055,65	364 262,55
665	22 942,33	363 964,47
666	22 926,33	363 818,93
667	23 024,26	363 657,48
668	23 141,85	363 553,65
669	23 349,96	363 467,27
670	23 536,90	363 438,65
671	23 534,05	363 255,05
672	23 639,20	362 959,95
673	23 615,55	362 762,80
674	23 688,13	362 510,90
675	23 744,45	362 315,45
676	23 763,65	362 064,60
677	23 815,75	361 918,55
678	23 863,25	361 828,55
679	23 932,00	361 783,50
680	24 079,90	361 561,10
681	24 087,80	361 489,60
682	24 188,20	361 383,75
683	24 196,10	361 309,60
684	24 352,20	361 320,05
685	24 355,09	361 248,64

686	24 105,27	361 052,21
687	24 057,31	361 037,36
688	24 005,30	361 032,85
689	23 957,65	361 038,20
690	23 922,50	360 994,05
691	23 854,45	360 998,60
692	23 658,40	360 747,50
693	23 442,45	360 717,17
694	23 377,90	360 708,10
695	23 179,35	360 607,80
696	23 113,20	360 621,05
697	23 086,75	360 594,65
698	23 181,85	360 459,55
699	23 015,15	360 457,15
700	22 919,90	360 491,60
701	22 829,95	360 475,85
702	22 763,85	360 510,30
703	22 696,50	360 497,75
704	22 588,20	360 601,05
705	22 543,15	360 590,50
706	22 503,35	360 500,60
707	22 349,95	360 511,30
708	22 254,65	360 471,75
709	22 170,35	360 388,25
710	22 243,90	360 299,75
711	22 288,75	360 193,85
712	22 368,05	360 101,15
713	22 418,40	359 990,09
714	22 460,45	359 897,35
715	22 483,95	359 604,20
716	22 401,75	359 432,35
717	22 351,20	359 199,55
718	22 245,30	359 173,20
719	22 173,95	359 183,85
720	22 126,20	359 109,80
721	22 252,90	358 837,20
722	22 326,95	358 786,80
723	22 300,30	358 582,20
724	22 146,75	358 497,70
725	22 077,90	358 423,65
726	22 125,40	358 328,35
727	22 146,96	358 010,90
728	22 167,10	357 714,50
729	22 231,60	357 657,37

730	22 030,83	357 471,90
731	21 815,27	357 272,77
732	21 604,91	356 932,99
733	21 487,80	356 816,15
734	21 484,77	356 813,12
735	21 104,75	356 793,52
736	20 944,57	356 623,70
737	20 684,56	356 623,96
738	20 454,53	356 584,20
739	20 149,62	356 674,53
740	20 100,50	356 684,05
741	20 050,65	356 614,90
742	20 065,65	356 463,50
743	20 073,95	356 152,10
744	20 078,20	356 050,50
745	20 039,20	355 968,35
746	20 129,95	355 914,20
747	20 121,25	355 870,95
748	20 153,55	355 732,50
749	20 248,65	355 710,80
750	20 356,85	355 736,65
751	20 393,55	355 717,15
752	20 408,60	355 613,35
753	20 404,15	355 526,85
754	20 514,35	355 401,30
755	20 611,55	355 321,15
756	20 663,45	355 318,95
757	20 704,50	355 295,10
758	20 732,55	355 234,55
759	20 734,60	355 128,60
760	20 831,80	355 039,85
761	20 872,80	354 927,35
762	20 872,70	354 862,50
763	20 835,92	354 759,15
764	20 801,15	354 661,45
765	20 850,70	354 529,50
766	20 852,15	354 506,09
767	20 861,40	354 356,50
768	20 913,15	354 244,00
769	20 975,85	354 215,85
770	21 053,65	354 172,50
771	21 168,15	354 085,85
772	21 220,05	354 077,15
773	21 317,30	354 027,30

774	21 459,85	353 871,45
775	21 561,45	353 832,45
776	21 570,34	353 824,81
777	21 606,80	353 793,45
778	21 639,15	353 704,80
779	21 693,15	353 639,85
780	21 751,45	353 559,80
781	21 794,60	353 445,10
782	21 867,95	353 330,45
783	22 008,40	353 213,55
784	22 112,20	353 222,05
785	22 143,94	353 189,26
786	22 183,45	353 148,45
787	22 259,10	353 094,30
788	22 334,80	353 057,50
789	22 449,30	352 990,30
790	22 451,40	352 949,25
791	22 481,60	352 864,90
792	22 490,15	352 774,05
793	22 531,15	352 713,50
794	22 539,75	352 635,60
795	22 565,65	352 594,50
796	22 708,15	352 425,70
797	22 731,85	352 339,15
798	22 811,75	352 205,00
799	22 873,13	352 118,30
800	22 857,18	352 098,53
801	22 911,81	352 091,71
802	22 931,85	352 078,70
803	22 941,28	352 053,88
804	22 956,76	351 996,33
805	22 973,05	351 935,75
806	23 128,65	351 642,69
807	23 177,01	351 607,24
808	23 231,35	351 596,53
809	23 244,28	351 581,16
810	23 273,75	351 500,83
811	23 349,25	351 411,00
812	23 362,20	351 402,73
813	23 375,20	351 407,42
814	23 396,48	351 444,00
815	23 429,60	351 456,96
816	23 527,59	351 450,95
817	23 546,46	351 413,14

818	23 570,02	351 377,72
819	23 613,69	351 357,58
820	23 796,71	351 312,49
821	23 904,65	351 252,88
822	23 912,39	351 248,60
823	23 938,35	351 211,98
824	23 966,68	351 196,60
825	23 996,19	351 206,02
826	24 091,95	351 312,16
827	24 251,19	351 437,10
828	24 418,18	351 568,12
829	24 576,47	351 604,56
830	24 883,65	351 736,54
831	25 125,77	351 752,78
832	25 197,84	351 752,71
833	25 227,06	351 747,05
834	25 255,66	351 741,51
835	25 326,56	351 727,77
836	25 391,54	351 763,15
837	25 463,34	351 916,40
838	25 482,39	352 018,00
839	25 467,57	352 094,20
840	25 611,50	352 213,79
841	25 636,90	352 325,98
842	25 670,77	352 437,10
843	25 708,87	352 486,84
844	25 771,31	352 547,17
845	25 788,25	352 599,03
846	25 751,20	352 697,45
847	25 735,33	352 780,00
848	25 799,89	352 885,84
849	25 786,13	352 977,91
850	25 779,78	353 032,95
851	25 792,48	353 114,44
852	25 777,66	353 179,00
853	25 785,07	353 227,68
854	25 842,22	353 268,95
855	25 882,44	353 319,75
856	25 924,77	353 374,79
857	25 974,51	353 561,05
858	26 015,79	353 673,24
859	25 998,85	353 717,69
860	26 044,36	353 778,01
861	26 069,76	353 874,32

862	26 127,97	353 984,39
863	26 190,41	354 074,35
864	26 284,61	354 193,94
865	26 384,09	354 266,96
866	26 384,09	354 337,87
867	26 392,56	354 391,85
868	26 434,89	354 433,12
869	26 443,36	354 600,34
870	26 390,02	354 727,41
871	26 374,78	354 909,02
872	26 387,48	355 103,33
873	26 431,93	355 264,62
874	26 520,83	355 397,97
875	26 605,92	355 464,01
876	26 675,77	355 505,92
877	26 738,00	355 594,82
878	26 758,32	355 632,92
879	26 777,37	355 709,12
880	26 671,96	355 806,91
881	26 564,01	355 852,63
882	26 480,19	355 878,03
883	26 381,30	355 976,19
884	26 368,43	356 126,95
885	26 367,16	356 201,88
886	26 339,22	356 319,99
887	26 292,23	356 361,90
888	26 243,96	356 441,91
889	26 232,53	356 529,54
890	26 247,77	356 572,72
891	26 301,12	356 587,96
892	26 288,42	356 674,32
893	26 306,20	356 726,39
894	26 430,66	356 789,89
895	26 442,09	356 880,07
896	26 510,67	357 070,57
897	26 428,75	357 324,35
898	26 312,33	357 620,69
899	26 210,73	357 840,82
900	26 519,62	357 848,02
901	26 609,35	357 860,54
902	26 720,91	357 911,52
903	26 795,28	357 923,08
904	27 002,16	358 025,06
905	27 067,25	358 069,12

906	27 134,64	358 113,20
907	27 227,69	358 187,45
908	27 269,52	358 208,32
909	27 371,75	358 243,07
910	27 436,85	358 277,85
911	27 476,38	358 291,76
912	27 529,81	358 310,25
913	27 625,15	358 421,66
914	27 641,45	358 463,44
915	27 657,79	358 482,08
916	27 694,94	358 493,61
917	27 708,94	358 535,41
918	27 755,43	358 553,96
919	27 821,20	358 599,07
920	27 854,23	358 685,90
921	27 863,33	358 784,79
922	27 929,45	358 904,71
923	28 076,37	358 916,53
924	28 076,61	358 916,48
925	28 140,14	358 929,65
926	28 157,92	358 972,83
927	28 184,17	358 999,08
928	28 236,66	359 016,86
929	28 278,15	359 033,79
930	28 314,56	359 084,59
931	28 345,04	359 182,80
932	28 352,23	359 300,07
933	28 358,58	359 401,67
934	28 389,27	359 514,91
935	28 422,08	359 622,86
936	28 484,52	359 790,08
937	28 499,34	359 886,38
938	28 545,91	359 983,75
939	28 580,83	360 075,83
940	28 597,77	360 155,20
941	28 616,82	360 251,51
942	28 687,73	360 315,01
943	28 782,98	360 437,78
944	28 909,98	360 564,78
945	29 065,55	360 729,88
946	29 232,80	360 841,57
947	29 065,83	360 887,49
948	28 820,83	360 954,86
949	28 488,52	361 046,24

950	28 453,20	361 073,28
951	28 430,77	361 080,78
952	28 439,74	361 101,63
953	28 358,04	361 132,92
954	28 262,80	361 140,42
955	28 210,74	361 150,92
956	28 088,76	361 213,55
957	28 015,91	361 228,48
958	27 971,30	361 222,59
959	27 965,41	361 215,27
960	27 977,29	361 185,40
961	27 942,96	361 176,52
962	27 916,13	361 151,26
963	27 893,79	361 140,80
964	27 855,04	361 137,90
965	27 828,25	361 149,83
966	27 816,34	361 148,34
967	27 764,31	361 193,07
968	27 737,54	361 206,49
969	27 715,23	361 212,44
970	27 678,10	361 208,05
971	27 669,20	361 185,75
972	27 648,30	361 156,01
973	27 625,97	361 121,76
974	27 609,52	361 112,86
975	27 588,68	361 106,92
976	27 567,80	361 106,95
977	27 545,44	361 114,43
978	27 521,63	361 129,32
979	27 505,29	361 150,21
980	27 477,11	361 193,28
981	27 460,83	361 175,56
982	27 450,41	361 154,74
983	27 441,44	361 126,51
984	27 441,42	361 107,10
985	27 410,04	361 101,16
986	27 399,63	361 107,14
987	27 374,33	361 122,02
988	27 349,08	361 133,98
989	27 320,81	361 134,01
990	27 283,63	361 119,17
991	27 259,84	361 096,91
992	27 209,17	361 024,02
993	27 189,77	361 000,21

994	27 171,87	360 989,82
995	27 159,92	360 989,84
996	27 131,60	361 007,74
997	27 104,87	361 040,53
998	27 082,56	361 076,27
999	26 983,99	361 220,90
1000	26 835,95	361 438,10
1001	26 708,04	361 521,59
1002	26 606,93	361 605,04
1003	26 520,70	361 667,64
1004	26 419,63	361 739,22
1005	26 572,45	361 879,41
1006	26 635,95	362 006,41
1007	26 874,07	362 223,37
1008	27 191,57	362 395,35
1009	27 231,26	362 477,37
1010	27 366,20	362 559,39
1011	27 461,45	362 734,01
1012	27 731,32	362 924,51
1013	28 017,08	363 308,16
1014	28 165,24	363 440,45
1015	28 374,26	363 636,24
1016	28 448,35	363 747,37
1017	28 543,60	363 810,87
1018	28 662,66	363 985,49
1019	28 773,79	364 067,52
1020	28 871,68	364 091,33
1021	29 025,14	364 210,39
1022	29 128,33	364 292,41
1023	29 236,81	364 316,22
1024	29 461,70	364 292,41
1025	29 612,52	364 355,91
1026	29 795,83	364 406,91
1027	29 964,41	364 453,81
1028	30 115,23	364 408,83
1029	30 287,21	364 414,12
1030	30 332,18	364 474,97
1031	30 393,04	364 422,06
1032	30 448,60	364 459,10
1033	30 469,77	364 530,54
1034	30 713,19	364 535,83
1035	30 842,83	364 488,20
1036	31 054,50	364 488,20
1037	31 160,33	364 490,85

1038	31 362,79	364 809,62
1039	31 481,32	364 987,42
1040	31 532,13	365 028,06
1041	31 494,87	365 122,89
1042	31 510,11	365 185,54
1043	31 549,06	365 282,06
1044	31 591,39	365 334,55
1045	31 565,99	365 387,05
1046	31 632,03	365 463,25
1047	31 792,90	365 490,34
1048	31 786,13	365 607,18
1049	31 808,14	365 678,30
1050	31 877,34	365 661,18
1051	31 897,50	365 741,58
1052	31 791,91	365 797,02
1053	31 842,29	365 852,34
1054	31 797,02	365 887,59
1055	31 867,62	365 942,96
1056	31 837,53	365 988,15
1057	31 792,30	366 013,36
1058	31 742,03	366 038,55
1059	31 686,67	366 023,51
1060	31 631,34	366 053,77
1061	31 601,27	366 119,20
1062	31 550,97	366 129,31
1063	31 525,84	366 149,44
1064	31 525,87	366 178,72
1065	31 525,91	366 209,78
1066	31 490,69	366 199,78
1067	31 450,51	366 270,27
1068	31 410,23	366 230,05
1069	31 369,98	366 225,05
1070	31 299,63	366 285,48
1071	31 304,60	366 250,27
1072	31 284,48	366 240,25
1073	31 133,68	366 330,94
1074	31 098,54	366 391,34
1075	31 038,29	366 481,95
1076	30 977,92	366 522,27
1077	30 932,75	366 597,76
1078	30 852,36	366 698,45
1079	30 797,07	366 698,52
1080	30 782,09	366 824,27
1081	30 807,30	366 874,55

1082	30 782,21	366 934,93
1083	30 777,21	366 985,23
1084	30 706,90	367 065,76
1085	30 712,02	367 136,21
1086	30 732,20	367 206,59
1087	30 702,11	367 317,27
1088	30 757,61	367 453,06
1089	30 736,42	367 508,29
1090	30 252,55	367 682,87
1091	29 322,76	368 880,84
1092	30 822,76	369 904,45
1093	30 454,24	370 403,66
1094	29 814,75	371 954,05
1095	29 589,66	371 598,99
1096	28 415,07	373 549,57
1097	29 146,55	373 877,34
1098	30 316,85	372 746,09
1099	30 067,66	372 353,00
1100	30 955,06	370 505,85
1101	32 098,39	369 080,23
1102	31 749,97	369 104,48
1103	31 786,99	367 461,52
1104	31 205,81	367 338,94
1105	30 847,41	367 468,25
1106	30 829,74	367 425,21
1107	30 780,00	367 310,91
1108	30 788,47	367 213,55
1109	30 792,70	367 151,10
1110	30 851,97	367 041,04
1111	30 875,25	366 921,45
1112	30 910,18	366 779,63
1113	30 978,97	366 678,03
1114	31 043,53	366 649,45
1115	31 089,04	366 584,89
1116	31 141,95	366 551,03
1117	31 217,09	366 417,68
1118	31 318,69	366 336,19
1119	31 416,06	366 325,60
1120	31 489,09	366 333,01
1121	31 535,65	366 275,86
1122	31 591,74	366 250,46
1123	31 609,74	366 194,37
1124	31 678,53	366 177,44
1125	31 718,75	366 108,64

1126	31 819,26	366 109,63
1127	31 749,03	366 276,48
1128	31 712,20	366 334,90
1129	31 768,08	366 439,04
1130	31 806,18	366 549,53
1131	31 813,80	366 673,99
1132	31 855,71	366 736,22
1133	31 910,32	366 727,33
1134	31 930,64	366 841,63
1135	31 987,79	366 978,79
1136	32 050,02	367 068,97
1137	32 118,60	367 132,47
1138	32 132,57	367 175,65
1139	32 208,77	367 220,10
1140	32 224,01	367 326,78
1141	32 258,30	367 395,36
1142	32 274,81	367 531,25
1143	32 248,14	367 585,86
1144	32 248,14	367 693,81
1145	32 292,59	367 795,41
1146	32 297,67	367 884,31
1147	32 330,69	367 927,49
1148	32 310,37	368 020,20
1149	32 358,63	368 101,48
1150	32 356,09	368 223,40
1151	32 348,47	368 370,72
1152	32 363,71	368 434,22
1153	32 402,22	368 481,74
1154	32 787,32	368 571,34
1155	32 917,34	368 671,14
1156	32 919,04	368 675,35
1157	32 953,79	368 764,42
1158	32 965,19	368 793,64
1159	32 964,53	368 812,38
1160	32 964,37	368 813,98
1161	32 979,98	368 843,75
1162	32 980,84	368 844,73
1163	32 993,70	368 861,96
1164	33 127,88	369 100,98
1165	33 145,94	369 152,74
1166	33 150,15	369 200,99
1167	33 150,39	369 204,88
1168	33 164,64	369 244,53
1169	33 166,53	369 247,44

1170	33 195,63	369 295,11
1171	33 208,12	369 330,90
1172	33 348,26	369 460,75
1173	33 433,50	369 680,67
1174	33 568,80	369 965,53
1175	33 749,25	370 390,33
1176	33 859,53	370 650,23
1177	33 944,31	370 732,95
1178	33 997,22	370 739,83
1179	34 036,91	370 754,12
1180	34 118,93	370 763,64
1181	34 142,22	370 777,93
1182	34 157,56	370 787,99
1183	34 279,27	370 771,58
1184	34 354,41	370 765,23
1185	34 378,75	370 687,44
1186	34 408,92	370 616,01
1187	34 470,83	370 641,41
1188	34 508,40	370 645,64
1189	34 562,90	370 678,45
1190	34 616,35	370 645,11
1191	34 631,70	370 636,11
1192	34 672,44	370 650,93
1193	34 740,44	370 684,27
1194	34 791,24	370 667,34
1195	34 862,15	370 604,89
1196	34 929,88	370 632,41
1197	35 021,96	370 628,18
1198	35 115,09	370 581,61
1199	35 141,55	370 537,16
1200	35 208,22	370 528,69
1201	35 279,13	370 472,60
1202	35 315,12	370 427,09
1203	35 359,57	370 292,68
1204	35 404,02	370 296,92
1205	35 432,59	370 328,67
1206	35 500,33	370 302,21
1207	35 561,71	370 247,18
1208	35 588,17	370 179,44
1209	35 655,90	370 131,82
1210	35 729,98	370 037,63
1211	35 767,72	369 951,10
1212	35 854,44	369 977,31
1213	35 856,98	369 924,38

1214	35 938,48	369 890,52
1215	36 007,27	369 834,43
1216	36 076,06	369 763,52
1217	36 170,25	369 724,36
1218	36 207,29	369 637,58
1219	36 237,99	369 559,26
1220	36 319,48	369 461,89
1221	36 348,13	369 404,27
1222	36 473,23	369 387,46
1223	36 818,54	369 677,09
1224	36 941,78	369 703,19
1225	36 983,05	369 766,69
1226	37 045,50	369 802,68
1227	37 074,07	369 850,30
1228	37 116,40	369 874,64
1229	37 152,39	369 915,92
1230	37 218,00	369 932,85
1231	37 257,16	369 967,78
1232	37 318,55	369 973,07
1233	37 351,35	370 022,81
1234	37 390,51	370 043,98
1235	37 438,14	369 998,47
1236	37 485,76	370 003,76
1237	37 509,05	369 985,77
1238	37 554,55	370 010,11
1239	37 604,30	369 981,53
1240	37 649,80	369 995,29
1241	37 691,08	369 941,32
1242	37 748,78	369 896,10
1243	37 808,93	370 046,04
1244	37 888,72	369 845,97
1245	38 058,57	369 690,78
1246	38 038,39	369 525,79
1247	38 078,31	369 450,76
1248	38 478,44	369 555,35
1249	38 576,86	369 571,11
1250	38 644,60	369 632,07
1251	38 710,64	369 626,99
1252	38 883,36	369 652,39
1253	38 927,38	369 696,42
1254	39 006,97	369 686,26
1255	39 079,78	369 701,50
1256	39 155,98	369 623,61
1257	39 216,94	369 628,69

1258	39 244,04	369 581,27
1259	39 381,20	369 562,65
1260	39 501,42	369 484,75
1261	39 572,54	369 496,60
1262	39 643,66	369 589,74
1263	39 676,68	369 572,81
1264	39 724,84	369 533,65
1265	39 786,75	369 542,11
1266	39 772,99	369 608,26
1267	39 805,80	369 622,55
1268	39 845,49	369 583,92
1269	39 876,18	369 609,85
1270	39 956,61	369 575,45
1271	40 041,28	369 520,42
1272	40 085,58	369 515,24
1273	40 085,66	369 515,33
1274	40 184,20	369 526,57
1275	40 328,06	369 580,03
1276	40 478,49	369 573,52
1277	40 517,72	369 605,34
1278	40 537,98	369 646,63
1279	40 651,24	369 719,02
1280	40 722,56	369 736,38
1281	40 830,26	369 685,57
1282	40 876,60	369 640,77
1283	41 039,91	369 593,52
1284	41 085,82	369 595,82
1285	41 166,62	369 653,53
1286	41 237,09	369 679,87
1287	41 298,62	369 673,35
1288	41 382,02	369 625,61
1289	41 461,21	369 631,08
1290	41 493,70	369 615,97
1291	41 540,69	369 535,43
1292	41 547,43	369 483,67
1293	41 600,41	369 479,68
1294	41 655,84	369 451,91
1295	41 688,21	369 455,02
1296	41 745,96	369 519,58
1297	41 726,74	369 553,57
1298	41 755,67	369 578,53
1299	41 780,16	369 573,98
1300	41 797,19	369 537,94
1301	41 822,75	369 524,68

1302	41 861,78	369 490,47
1303	41 922,71	369 427,80
1304	41 918,63	369 422,36
1305	41 908,93	369 409,03
1306	41 909,88	369 408,16
1307	41 931,39	369 391,16
1308	42 269,46	369 252,01
1309	42 333,84	369 309,71
1310	42 421,05	369 352,04
1311	42 464,23	369 402,84
1312	42 480,32	369 453,64
1313	42 504,02	369 470,58
1314	42 528,58	369 540,00
1315	42 605,62	369 576,41
1316	42 641,18	369 627,21
1317	42 669,12	369 667,85
1318	42 677,59	369 708,49
1319	42 715,69	369 728,81
1320	42 719,92	369 760,14
1321	42 788,50	369 790,62
1322	42 825,76	369 849,88
1323	42 886,72	369 874,44
1324	42 910,42	369 922,70
1325	42 932,44	369 943,02
1326	42 942,60	369 976,89
1327	43 000,17	370 030,23
1328	43 039,96	370 095,42
1329	43 067,90	370 109,81
1330	43 131,69	370 147,34
1331	43 396,47	370 108,53
1332	43 415,04	370 193,63
1333	43 397,26	370 265,60
1334	43 363,39	370 316,40
1335	43 407,42	370 402,76
1336	43 422,66	370 487,43
1337	43 414,19	370 533,15
1338	43 428,59	370 589,03
1339	43 461,61	370 633,05
1340	43 519,18	370 688,09
1341	43 588,61	370 743,12
1342	43 630,09	370 833,71
1343	43 659,73	370 913,30
1344	43 735,08	371 085,17
1345	43 724,07	371 152,91

1346	43 730,00	371 248,58
1347	43 658,88	371 320,55
1348	43 575,91	371 307,00
1349	43 562,36	371 416,22
1350	43 502,25	371 442,47
1351	43 482,77	371 555,92
1352	43 406,57	371 522,90
1353	43 329,53	371 559,31
1354	43 293,12	371 591,48
1355	43 166,96	371 576,24
1356	43 145,80	371 616,04
1357	43 145,80	371 646,52
1358	43 085,68	371 721,87
1359	43 043,06	371 743,89
1360	42 985,44	372 012,64
1361	42 951,06	372 062,23
1362	42 941,75	372 168,91
1363	42 885,87	372 245,96
1364	42 883,33	372 287,44
1365	42 911,27	372 335,70
1366	42 918,89	372 418,68
1367	42 879,94	372 435,61
1368	42 840,15	372 489,80
1369	42 813,90	372 563,46
1370	42 827,45	372 666,75
1371	42 820,68	372 735,33
1372	42 851,16	372 825,92
1373	42 934,98	372 820,84
1374	43 030,65	372 815,76
1375	43 069,60	372 863,18
1376	43 061,98	372 890,27
1377	43 018,80	372 913,98
1378	42 993,40	372 945,30
1379	43 001,02	372 971,55
1380	43 039,12	372 990,18
1381	43 069,60	372 981,71
1382	43 089,07	372 969,01
1383	43 115,84	372 967,37
1384	43 161,04	372 980,02
1385	43 234,70	373 014,73
1386	43 250,79	373 055,37
1387	43 307,51	373 084,16
1388	43 351,54	373 164,59
1389	43 356,62	373 197,61

1390	43 420,12	373 275,50
1391	43 536,11	373 313,61
1392	43 608,93	373 368,64
1393	43 662,27	373 394,04
1394	43 701,21	373 397,43
1395	43 750,32	373 372,87
1396	43 817,21	373 395,73
1397	43 886,63	373 381,34
1398	43 941,67	373 336,47
1399	43 998,39	373 307,68
1400	44 013,63	373 266,19
1401	44 039,88	373 244,18
1402	44 055,12	373 201,00
1403	44 084,75	373 159,51
1404	44 138,94	373 163,74
1405	44 188,89	373 194,22
1406	44 213,45	373 261,96
1407	44 191,43	373 344,09
1408	44 182,97	373 426,21
1409	44 146,56	373 511,73
1410	44 058,51	373 615,02
1411	43 988,23	373 648,04
1412	44 030,57	373 666,67
1413	44 085,39	373 680,21
1414	44 137,25	373 669,63
1415	44 213,45	373 664,34
1416	44 279,06	373 657,99
1417	44 359,50	373 643,17
1418	44 346,80	373 828,38
1419	44 335,16	374 015,70
1420	44 351,03	374 114,13
1421	44 349,97	374 223,14
1422	44 370,08	374 320,51
1423	44 431,46	374 398,82
1424	44 464,27	374 471,85
1425	44 446,28	374 495,13
1426	44 456,86	374 543,81
1427	44 440,99	374 616,84
1428	44 520,36	374 700,45
1429	44 536,24	374 753,36
1430	44 509,78	374 861,31
1431	44 526,71	374 918,46
1432	44 608,21	374 974,56
1433	44 719,70	375 029,90

1434	44 810,06	375 078,01
1435	44 834,25	375 174,33
1436	44 891,69	375 388,03
1437	44 997,25	375 544,46
1438	45 143,38	375 655,71
1439	45 246,38	375 739,73
1440	45 322,58	375 893,19
1441	45 282,37	375 987,38
1	45 250,62	376 131,32
1.2 - внутренняя граница		
1442	37 820,65	370 811,24
1443	37 756,04	370 711,21
1444	37 766,61	370 681,31
1445	37 574,05	370 597,75
1446	37 337,90	370 691,25
1447	37 155,80	370 919,40
1448	37 141,55	371 130,75
1449	37 193,15	371 283,20
1450	37 297,28	371 414,20
1451	37 554,84	371 278,23
1452	37 714,26	371 109,26
1453	37 752,00	371 046,92
1454	37 818,58	370 933,54
1455	37 773,99	370 849,09
1442	37 820,65	370 811,24
2 – Кластер «Шалбуздаг»		
2.1 - внешняя граница		
1456	98 255,20	437 052,40
1457	98 245,25	437 069,12
1458	98 006,93	437 344,25
1459	97 698,14	437 709,56
1460	97 388,29	438 102,49
1461	97 121,36	438 440,99
1462	96 787,87	438 700,28
1463	96 491,35	438 917,76
1464	96 205,14	439 116,85
1465	95 874,94	439 346,53
1466	95 476,66	439 661,73
1467	95 202,76	439 992,43
1468	94 970,96	440 272,30
1469	94 889,08	440 446,30
1470	94 681,64	440 702,57
1471	94 414,52	441 032,57
1472	94 058,55	441 472,34

1473	93 869,97	441 706,16
1474	93 646,85	441 982,74
1475	93 305,14	441 742,43
1476	92 929,43	441 467,67
1477	93 074,79	441 277,51
1478	93 402,77	440 876,03
1479	93 727,44	440 440,95
1480	93 794,02	440 351,72
1481	94 031,56	440 044,65
1482	93 916,18	439 946,73
1483	93 914,66	439 929,25
1484	93 906,87	439 839,90
1485	93 912,58	439 763,11
1486	93 955,87	439 698,13
1487	93 904,00	439 655,64
1488	93 904,20	439 655,44
1489	93 903,67	439 654,91
1490	93 903,42	439 655,16
1491	93 886,49	439 641,30
1492	93 860,94	439 615,53
1493	93 643,37	439 874,40
1494	93 510,02	439 803,59
1495	93 524,54	439 720,08
1496	93 362,18	439 653,32
1497	93 206,44	439 589,28
1498	93 136,07	439 560,34
1499	93 035,72	439 597,48
1500	92 631,45	439 747,13
1501	92 626,70	439 756,42
1502	92 601,05	440 022,40
1503	92 578,06	440 260,73
1504	92 571,07	440 333,19
1505	92 551,90	440 416,36
1506	92 532,30	440 485,65
1507	92 463,04	440 681,87
1508	92 459,58	440 684,24
1509	92 436,90	440 696,40
1510	92 450,15	440 716,25
1511	92 499,00	440 767,80
1512	92 514,50	440 784,70
1513	92 541,78	440 812,30
1514	92 540,01	440 814,48
1515	92 534,51	440 813,85
1516	92 489,77	440 828,15

1517	92 501,03	440 922,23
1518	92 499,05	440 924,94
1519	92 479,95	440 908,52
1520	92 462,13	440 930,38
1521	92 499,06	440 965,53
1522	92 520,84	440 943,65
1523	92 503,67	440 928,90
1524	92 506,82	440 924,66
1525	92 550,08	440 907,61
1526	92 554,43	440 978,97
1527	92 592,48	441 007,15
1528	92 696,94	441 072,96
1529	92 732,65	441 121,40
1530	92 741,75	441 175,30
1531	92 747,10	441 192,00
1532	92 765,00	441 235,75
1533	92 804,50	441 275,80
1534	92 763,21	441 319,92
1535	92 742,86	441 286,23
1536	92 729,43	441 293,92
1537	92 727,81	441 292,66
1538	92 589,68	441 184,95
1539	92 500,41	441 078,59
1540	92 469,07	441 015,41
1541	92 434,13	440 945,00
1542	92 417,77	440 912,03
1543	92 383,46	440 843,22
1544	92 326,62	440 802,54
1545	92 336,55	440 796,70
1546	92 301,47	440 738,15
1547	92 268,71	440 762,26
1548	92 266,58	440 761,10
1549	92 250,21	440 752,21
1550	92 154,50	440 700,21
1551	92 089,68	440 662,48
1552	91 999,84	440 610,19
1553	91 896,37	440 553,57
1554	91 867,46	440 536,02
1555	91 799,60	440 494,83
1556	91 640,76	440 457,16
1557	91 584,04	440 445,13
1558	91 396,15	440 370,19
1559	91 386,95	440 366,59
1560	91 327,58	440 343,36

1561	91 300,86	440 326,52
1562	91 238,86	440 289,85
1563	91 162,85	440 255,22
1564	91 065,39	440 212,72
1565	90 944,27	440 159,89
1566	90 914,93	440 146,75
1567	90 853,40	440 119,20
1568	90 763,26	440 076,90
1569	90 664,07	440 054,24
1570	90 610,05	440 043,22
1571	90 581,13	440 054,45
1572	90 578,11	440 055,73
1573	90 380,29	440 139,07
1574	90 257,71	440 200,68
1575	90 232,30	440 213,45
1576	90 147,23	440 235,10
1577	90 105,09	440 252,82
1578	89 997,70	440 303,58
1579	89 936,79	440 333,20
1580	89 936,16	440 332,67
1581	89 929,79	440 335,68
1582	89 744,94	440 177,06
1583	89 741,24	440 173,89
1584	89 591,40	440 045,31
1585	89 161,60	439 714,84
1586	88 916,79	439 526,61
1587	88 788,41	439 427,90
1588	88 788,29	439 427,80
1589	88 787,65	439 427,89
1590	88 641,89	439 447,61
1591	88 515,01	439 374,77
1592	88 373,21	439 242,51
1593	88 368,13	439 235,04
1594	88 352,33	439 220,29
1595	88 348,69	439 213,01
1596	88 336,43	439 188,48
1597	88 322,88	439 168,58
1598	88 370,45	438 883,56
1599	88 307,58	438 631,57
1600	88 269,96	438 480,78
1601	88 255,38	438 459,52
1602	88 246,85	438 447,10
1603	88 246,00	438 445,85
1604	88 245,50	438 445,90

1605	88 236,15	438 445,70
1606	88 234,30	438 445,50
1607	88 221,80	438 443,40
1608	88 217,60	438 441,75
1609	88 217,55	438 441,85
1610	88 160,90	438 408,60
1611	88 142,25	438 398,10
1612	88 141,45	438 397,70
1613	88 140,35	438 398,05
1614	88 122,95	438 404,95
1615	88 102,85	438 413,25
1616	88 098,80	438 414,55
1617	88 083,60	438 418,90
1618	88 048,90	438 429,20
1619	88 004,25	438 457,00
1620	88 000,95	438 458,45
1621	87 940,55	438 475,20
1622	87 915,85	438 489,55
1623	87 914,45	438 490,25
1624	87 911,85	438 491,35
1625	87 858,85	438 508,10
1626	87 857,15	438 508,50
1627	87 839,55	438 511,40
1628	87 836,10	438 511,45
1629	87 833,10	438 511,10
1630	87 830,35	438 510,50
1631	87 768,50	438 488,65
1632	87 757,80	438 486,10
1633	87 721,60	438 479,00
1634	87 718,00	438 478,40
1635	87 711,15	438 479,85
1636	87 690,20	438 484,95
1637	87 688,50	438 485,25
1638	87 685,70	438 485,55
1639	87 682,10	438 485,35
1640	87 669,49	438 482,92
1641	87 657,70	438 480,65
1642	87 591,65	438 467,40
1643	87 578,85	438 465,85
1644	87 560,25	438 464,70
1645	87 549,65	438 464,35
1646	87 542,20	438 464,70
1647	87 532,75	438 464,75
1648	87 514,40	438 463,05

1649	87 510,60	438 462,45
1650	87 500,70	438 460,15
1651	87 498,80	438 459,60
1652	87 486,98	438 454,86
1653	87 133,25	438 313,05
1654	87 128,10	438 311,45
1655	87 123,95	438 310,55
1656	87 119,80	438 310,65
1657	87 114,35	438 311,30
1658	87 103,60	438 313,10
1659	87 095,70	438 315,20
1660	87 091,50	438 316,00
1661	87 088,90	438 316,20
1662	87 079,75	438 315,90
1663	87 076,90	438 315,50
1664	87 082,00	438 291,00
1665	87 119,13	438 256,51
1666	87 135,67	438 221,68
1667	87 112,85	438 202,17
1668	87 107,30	438 185,06
1669	87 128,82	438 137,08
1670	87 130,93	438 108,52
1671	87 095,60	438 068,54
1672	87 052,87	438 053,81
1673	86 954,37	438 043,30
1674	86 808,74	438 040,76
1675	86 851,07	437 995,89
1676	86 867,77	437 939,47
1677	86 859,84	437 896,80
1678	86 843,68	437 866,71
1679	86 897,52	437 801,02
1680	86 870,18	437 778,55
1681	86 962,15	437 659,16
1682	86 955,59	437 601,24
1683	87 006,10	437 563,93
1684	87 042,42	437 553,93
1685	87 071,21	437 559,01
1686	87 121,16	437 607,27
1687	87 136,40	437 527,68
1688	87 163,20	437 522,66
1689	87 181,94	437 584,41
1690	87 199,74	437 631,38
1691	87 211,11	437 662,35
1692	87 232,18	437 694,95

1693	87 261,16	437 716,68
1694	87 293,53	437 730,36
1695	87 322,32	437 753,59
1696	87 377,32	437 834,60
1697	87 421,71	437 865,84
1698	87 472,42	437 822,29
1699	87 527,60	437 727,60
1700	87 586,87	437 655,03
1701	87 617,60	437 583,10
1702	87 593,83	437 548,80
1703	87 744,40	437 260,37
1704	87 931,42	437 017,99
1705	88 066,91	436 839,71
1706	88 079,23	436 776,10
1707	88 043,64	436 678,47
1708	87 922,46	436 554,65
1709	88 010,83	436 481,62
1710	88 073,27	436 470,51
1711	88 100,26	436 449,34
1712	88 088,09	436 367,85
1713	88 148,94	436 314,93
1714	88 180,16	436 307,00
1715	88 217,74	436 311,23
1716	88 311,40	436 299,59
1717	88 402,94	436 309,11
1718	88 433,64	436 321,81
1719	88 476,76	436 366,29
1720	88 536,13	436 414,46
1721	88 616,66	436 453,91
1722	88 727,74	436 346,96
1723	88 755,83	436 281,58
1724	88 725,81	436 205,25
1725	88 737,63	436 142,84
1726	88 861,94	436 101,64
1727	88 950,84	435 993,27
1728	89 027,04	436 057,62
1729	89 000,80	436 094,02
1730	89 000,49	436 147,14
1731	89 001,84	436 200,57
1732	89 028,64	436 271,30
1733	89 054,79	436 327,44
1734	89 101,65	436 418,30
1735	89 208,84	436 416,75
1736	89 324,91	436 497,31

1737	89 358,69	436 508,89
1738	89 464,00	436 509,95
1739	89 577,13	436 450,15
1740	89 630,47	436 456,08
1741	89 690,59	436 561,91
1742	89 609,31	436 611,02
1743	89 590,68	436 670,29
1744	89 481,46	436 664,36
1745	89 466,22	436 707,54
1746	89 486,15	436 814,50
1747	89 497,97	436 831,87
1748	89 486,54	436 852,82
1749	89 465,58	436 837,27
1750	89 454,47	436 852,51
1751	89 269,69	436 739,79
1752	89 215,08	436 772,18
1753	89 030,14	436 671,93
1754	88 980,08	436 755,54
1755	88 963,10	436 770,58
1756	88 928,45	436 841,79
1757	88 909,64	436 873,21
1758	88 851,23	436 951,28
1759	88 770,04	436 986,30
1760	88 749,30	436 997,29
1761	88 648,33	436 964,43
1762	88 614,08	436 940,38
1763	88 584,93	436 992,86
1764	88 604,32	437 066,45
1765	88 538,35	437 051,23
1766	88 509,05	437 032,12
1767	88 505,98	437 039,35
1768	88 494,17	437 066,16
1769	88 487,18	437 083,09
1770	88 544,26	437 182,71
1771	88 544,10	437 254,63
1772	88 804,54	437 456,29
1773	88 807,66	437 458,70
1774	88 869,09	437 372,55
1775	88 968,86	437 425,98
1776	88 921,87	437 476,79
1777	88 968,64	437 561,04
1778	88 951,69	437 599,42
1779	88 937,11	437 649,51
1780	88 989,18	437 758,74

1781	89 071,02	437 831,54
1782	89 070,06	437 838,01
1783	89 086,11	437 853,57
1784	89 076,81	437 881,94
1785	89 164,45	437 931,47
1786	89 262,24	437 899,72
1787	89 288,91	437 907,34
1788	89 324,35	437 835,44
1789	89 252,47	437 737,94
1790	89 230,99	437 682,85
1791	89 327,50	437 577,72
1792	89 363,09	437 612,84
1793	89 371,14	437 621,90
1794	89 399,66	437 650,65
1795	89 399,76	437 650,56
1796	89 646,14	437 768,28
1797	89 721,28	437 785,22
1798	89 742,44	437 736,53
1799	89 777,89	437 726,99
1800	89 828,30	437 761,71
1801	89 830,65	437 815,86
1802	89 838,85	437 859,07
1803	89 902,35	437 904,80
1804	89 935,37	437 855,26
1805	90 161,44	437 895,91
1806	90 208,28	438 024,85
1807	90 233,69	438 075,22
1808	90 217,81	438 124,69
1809	90 312,65	438 177,79
1810	90 452,68	438 310,81
1811	90 399,38	438 393,51
1812	90 328,15	438 503,88
1813	90 399,80	438 521,31
1814	90 429,48	438 528,57
1815	90 647,70	438 662,69
1816	90 692,19	438 690,04
1817	90 722,64	438 688,56
1818	90 859,18	438 681,91
1819	90 979,03	438 730,80
1820	90 985,52	438 722,33
1821	90 998,11	438 699,23
1822	91 004,13	438 688,21
1823	91 030,34	438 640,16
1824	91 038,57	438 625,07

1825	91 063,06	438 580,16
1826	91 123,84	438 605,48
1827	91 125,10	438 606,01
1828	91 144,08	438 580,48
1829	91 162,58	438 555,60
1830	91 185,98	438 544,45
1831	91 186,07	438 544,50
1832	91 212,53	438 558,68
1833	91 239,13	438 572,94
1834	91 262,62	438 528,65
1835	91 262,35	438 527,30
1836	91 286,03	438 483,10
1837	91 262,21	438 470,39
1838	91 281,49	438 436,70
1839	91 362,88	438 403,98
1840	91 363,01	438 403,93
1841	91 517,85	438 431,65
1842	91 717,97	438 467,48
1843	91 761,27	438 356,71
1844	91 839,83	438 111,00
1845	91 905,71	437 877,65
1846	91 968,67	437 894,20
1847	91 995,96	437 787,61
1848	91 909,72	437 614,41
1849	91 947,45	437 548,09
1850	91 924,52	437 516,18
1851	92 072,63	437 427,79
1852	92 057,60	437 395,41
1853	91 994,78	437 260,07
1854	91 835,98	437 341,93
1855	91 850,60	437 387,32
1856	91 667,20	437 318,35
1857	91 453,36	437 294,48
1858	91 419,67	437 348,05
1859	91 196,99	437 362,50
1860	91 185,35	437 363,26
1861	91 051,19	437 252,87
1862	90 821,04	437 054,81
1863	90 775,77	436 996,47
1864	90 722,11	436 987,18
1865	90 681,52	436 980,15
1866	90 589,75	436 878,18
1867	90 543,84	436 860,25
1868	90 519,80	436 850,86

1869	90 518,62	436 849,14
1870	90 514,01	436 848,59
1871	90 496,51	436 841,76
1872	90 448,44	436 835,93
1873	90 357,16	436 779,12
1874	90 272,67	436 703,37
1875	90 237,70	436 719,39
1876	90 229,23	436 716,92
1877	90 227,97	436 715,34
1878	90 188,00	436 678,45
1879	90 163,41	436 627,16
1880	90 102,23	436 579,09
1881	90 052,70	436 509,16
1882	89 972,32	436 535,74
1883	89 930,65	436 477,40
1884	89 920,24	436 440,99
1885	89 915,76	436 414,67
1886	89 888,73	436 396,80
1887	89 813,58	436 362,93
1888	89 746,91	436 360,82
1889	89 706,23	436 344,86
1890	89 678,04	436 327,55
1891	89 642,13	436 298,38
1892	89 596,63	436 227,47
1893	89 538,42	436 183,02
1894	89 619,50	436 032,06
1895	89 736,58	435 878,77
1896	89 867,05	435 650,30
1897	89 999,85	435 471,82
1898	90 094,04	435 385,03
1899	90 138,49	435 243,22
1900	90 319,47	435 220,99
1901	90 358,63	435 070,71
1902	90 441,18	434 994,51
1903	90 709,99	434 941,59
1904	90 724,06	434 599,89
1905	90 738,11	434 592,28
1906	90 708,83	434 525,82
1907	90 684,02	434 435,55
1908	90 529,96	434 326,24
1909	90 439,35	434 029,84
1910	90 620,70	433 804,41
1911	90 652,69	433 527,61
1912	91 122,41	433 504,79

1913	91 659,98	433 584,27
1914	91 993,97	433 549,35
1915	92 257,61	433 613,42
1916	92 320,12	433 633,66
1917	92 339,86	433 601,47
1918	92 332,80	433 503,14
1919	92 388,58	433 396,40
1920	92 430,14	433 408,67
1921	92 544,14	433 283,49
1922	92 608,41	433 262,26
1923	92 597,99	433 203,63
1924	92 734,14	433 182,06
1925	92 785,47	433 128,18
1926	92 849,37	433 122,59
1927	92 878,50	433 069,87
1928	92 829,48	433 033,39
1929	92 826,50	432 986,59
1930	92 850,13	432 972,77
1931	92 828,12	432 808,16
1932	92 794,15	432 693,32
1933	92 827,21	432 660,38
1934	92 827,49	432 589,29
1935	92 937,56	432 511,52
1936	92 919,14	432 471,61
1937	92 819,65	432 429,28
1938	92 705,35	432 404,94
1939	92 550,84	432 392,24
1940	92 272,98	432 429,11
1941	92 203,37	432 373,31
1942	92 199,83	432 370,48
1943	92 199,77	432 370,58
1944	92 199,34	432 371,33
1945	92 174,05	432 405,63
1946	92 155,99	432 447,24
1947	92 210,27	432 490,34
1948	92 134,40	432 545,63
1949	92 041,70	432 598,12
1950	91 788,70	432 660,52
1951	91 690,28	432 590,67
1952	91 569,63	432 576,92
1953	91 411,94	432 530,35
1954	91 333,62	432 443,57
1955	91 291,28	432 330,32
1956	91 292,34	432 195,91

1957	91 362,47	432 190,82
1958	91 482,57	432 166,16
1959	91 493,97	432 097,47
1960	91 452,98	432 085,77
1961	91 454,16	431 957,35
1962	91 432,02	431 914,05
1963	91 354,91	431 878,00
1964	91 284,13	431 901,99
1965	91 291,28	431 958,04
1966	91 171,13	431 979,87
1967	91 027,22	431 744,35
1968	90 916,24	431 672,93
1969	90 792,02	431 685,61
1970	90 847,84	431 461,43
1971	90 846,78	431 186,26
1972	90 825,67	430 989,63
1973	90 855,05	430 834,35
1974	90 855,25	430 665,56
1975	90 865,83	430 367,11
1976	90 797,76	430 021,62
1977	90 781,06	429 952,69
1978	90 871,52	429 892,29
1979	90 974,84	429 850,64
1980	91 049,02	429 864,88
1981	91 128,30	429 818,89
1982	91 189,68	429 839,00
1983	91 314,48	429 835,04
1984	91 390,77	429 873,93
1985	91 397,84	429 934,32
1986	91 516,72	429 982,52
1987	91 536,82	429 948,01
1988	91 661,70	429 913,09
1989	91 723,13	429 980,51
1990	91 795,05	430 071,84
1991	91 848,94	430 072,79
1992	91 884,78	430 077,11
1993	92 014,45	430 052,90
1994	92 073,95	430 001,46
1995	92 035,35	429 895,06
1996	92 054,37	429 877,92
1997	92 064,34	429 833,46
1998	91 892,51	429 604,25
1999	91 860,42	429 544,34
2000	91 852,20	429 436,83

2001	91 822,57	429 393,44
2002	91 829,98	429 351,11
2003	91 955,92	429 356,40
2004	91 985,55	429 313,01
2005	92 067,25	429 375,57
2006	92 114,94	429 431,71
2007	92 160,83	429 437,85
2008	92 243,79	429 409,32
2009	92 267,15	429 443,65
2010	92 263,45	429 478,28
2011	92 293,79	429 533,90
2012	92 521,07	429 510,92
2013	92 603,62	429 712,00
2014	92 564,46	429 772,33
2015	92 498,85	429 752,22
2016	92 466,36	429 809,78
2017	92 563,40	429 831,59
2018	92 704,16	429 922,61
2019	92 672,41	429 988,23
2020	92 680,94	430 019,15
2021	92 730,58	429 993,24
2022	92 847,97	430 087,56
2023	92 964,66	429 960,65
2024	92 933,97	429 929,05
2025	92 996,97	429 849,73
2026	92 969,80	429 834,77
2027	92 907,36	429 816,78
2028	92 863,97	429 782,91
2029	92 929,81	429 711,92
2030	93 012,83	429 712,02
2031	93 033,86	429 709,12
2032	93 031,68	429 694,62
2033	93 046,07	429 673,77
2034	93 111,78	429 677,37
2035	93 119,47	429 635,09
2036	93 147,32	429 649,08
2037	93 147,75	429 649,40
2038	93 247,90	429 703,12
2039	93 419,23	429 711,82
2040	93 433,69	429 692,86
2041	93 451,54	429 679,44
2042	93 487,06	429 690,10
2043	93 631,26	429 862,29
2044	93 682,06	429 985,05

2045	93 739,21	430 039,03
2046	93 877,86	430 016,80
2047	93 932,89	430 141,69
2048	94 159,37	430 156,50
2049	94 205,94	430 096,18
2050	94 270,50	429 995,64
2051	94 331,88	430 234,82
2052	94 321,30	430 283,50
2053	94 616,57	430 349,12
2054	94 644,04	430 226,92
2055	94 668,82	430 123,85
2056	94 687,46	430 119,55
2057	94 716,53	430 158,78
2058	94 832,68	430 256,05
2059	94 922,68	430 226,92
2060	94 863,26	430 178,97
2061	94 854,56	430 139,79
2062	94 767,47	430 054,16
2063	94 791,98	430 033,97
2064	95 003,98	430 173,36
2065	95 046,06	430 099,36
2066	95 147,56	430 182,01
2067	95 259,32	430 274,90
2068	95 426,27	430 340,23
2069	95 440,86	430 330,02
2070	95 449,59	430 277,65
2071	95 388,58	430 250,05
2072	95 227,48	430 133,95
2073	95 178,15	430 123,79
2074	95 060,61	430 019,32
2075	94 953,16	429 916,22
2076	94 953,06	429 916,29
2077	94 734,14	429 766,87
2078	94 489,37	429 486,25
2079	94 374,54	429 293,22
2080	94 297,06	429 352,44
2081	94 234,57	429 288,86
2082	94 211,23	429 326,77
2083	94 256,74	429 389,21
2084	94 238,75	429 408,26
2085	94 314,95	429 524,68
2086	94 276,87	429 586,92
2087	94 227,53	429 554,99
2088	94 213,10	429 491,09

2089	94 137,63	429 356,11
2090	94 070,79	429 280,70
2091	94 011,41	429 211,19
2092	94 011,38	429 210,96
2093	93 937,27	429 186,26
2094	93 909,60	429 200,82
2095	93 867,61	429 174,56
2096	93 835,32	429 109,52
2097	93 804,49	429 020,28
2098	93 766,15	428 982,92
2099	93 807,63	428 905,41
2100	93 805,29	428 892,29
2101	93 703,47	428 800,08
2102	93 741,89	428 777,02
2103	93 906,43	428 696,00
2104	94 058,83	428 685,42
2105	94 148,09	428 690,68
2106	94 203,04	428 659,64
2107	94 260,67	428 665,39
2108	94 325,99	428 699,95
2109	94 391,36	428 750,82
2110	94 412,53	428 811,15
2111	94 466,26	428 907,38
2112	94 559,35	428 969,83
2113	94 599,31	428 998,10
2114	94 643,69	429 068,15
2115	94 701,02	429 178,49
2116	94 733,24	429 147,67
2117	94 725,65	429 059,77
2118	94 635,84	428 962,49
2119	94 677,11	428 932,85
2120	94 681,34	428 878,88
2121	94 674,08	428 788,68
2122	94 714,51	428 781,64
2123	94 735,35	428 883,42
2124	94 782,87	428 980,16
2125	94 806,51	428 997,01
2126	94 835,88	429 048,22
2127	94 814,79	429 073,69
2128	94 847,06	429 137,81
2129	94 902,42	429 188,63
2130	94 964,66	429 195,31
2131	95 062,10	429 181,23
2132	95 064,12	429 209,51

2133	95 040,55	429 249,92
2134	95 017,27	429 284,15
2135	95 118,86	429 366,02
2136	95 229,30	429 316,60
2137	95 350,95	429 358,41
2138	95 448,64	429 343,49
2139	95 552,36	429 332,91
2140	95 606,17	429 425,66
2141	95 583,95	429 489,63
2142	95 620,98	429 511,18
2143	95 643,20	429 542,15
2144	95 645,22	429 555,62
2145	95 632,43	429 571,10
2146	95 636,47	429 588,61
2147	95 702,03	429 595,38
2148	95 719,29	429 587,27
2149	95 760,85	429 568,91
2150	95 987,29	429 672,11
2151	96 010,85	429 613,53
2152	96 044,19	429 620,64
2153	96 154,28	429 659,31
2154	96 186,60	429 670,76
2155	96 220,27	429 672,78
2156	96 237,10	429 626,32
2157	96 237,10	429 606,79
2158	96 223,56	429 583,22
2159	96 209,49	429 577,17
2160	96 165,05	429 562,35
2161	96 166,19	429 492,71
2162	96 267,79	429 518,11
2163	96 301,40	429 737,53
2164	96 342,82	429 786,58
2165	96 365,71	429 842,47
2166	96 363,31	429 855,73
2167	96 437,50	429 876,62
2168	96 490,28	429 808,13
2169	96 433,05	429 611,51
2170	96 426,31	429 508,48
2171	96 419,58	429 408,15
2172	96 410,82	429 385,93
2173	96 344,84	429 342,84
2174	96 328,00	429 317,25
2175	96 272,11	429 272,81
2176	96 227,00	429 216,25

2177	96 169,09	429 167,09
2178	96 198,26	429 146,85
2179	96 214,19	429 134,87
2180	96 223,63	429 144,20
2181	96 300,39	429 192,68
2182	96 378,50	429 229,04
2183	96 407,71	429 248,49
2184	96 398,03	429 261,48
2185	96 457,88	429 295,91
2186	96 467,00	429 282,74
2187	96 530,68	429 308,50
2188	96 544,15	429 282,91
2189	96 591,28	429 117,27
2190	96 639,76	429 087,64
2191	96 738,75	428 872,53
2192	96 817,07	428 847,13
2193	96 900,67	428 868,30
2194	96 909,14	428 840,78
2195	96 786,37	428 784,69
2196	96 646,67	428 722,25
2197	96 597,99	428 757,17
2198	96 533,43	428 776,22
2199	96 467,82	428 744,47
2200	96 484,75	428 704,25
2201	96 428,66	428 627,00
2202	96 367,73	428 644,57
2203	96 253,26	428 645,92
2204	96 200,74	428 672,85
2205	96 144,83	428 699,68
2206	96 075,49	428 740,19
2207	96 049,27	428 762,78
2208	95 968,43	428 691,03
2209	96 284,91	428 526,73
2210	96 119,94	428 318,00
2211	96 070,94	428 286,21
2212	96 016,96	428 263,99
2213	95 950,29	428 243,88
2214	95 951,35	428 225,89
2215	96 044,48	428 200,49
2216	96 070,94	428 096,77
2217	96 023,31	428 062,90
2218	96 047,66	427 997,29
2219	96 045,54	427 945,43
2220	95 958,76	427 996,23

2221	95 932,30	428 049,14
2222	95 811,65	427 976,12
2223	95 709,86	427 916,00
2224	95 664,68	427 896,72
2225	95 225,57	427 625,96
2226	95 256,86	427 583,19
2227	95 366,47	427 499,09
2228	95 315,64	427 440,03
2229	95 224,63	427 489,58
2230	95 199,73	427 474,23
2231	95 167,06	427 416,61
2232	95 138,24	427 397,40
2233	95 092,14	427 414,70
2234	95 082,70	427 416,60
2235	95 078,47	427 410,75
2236	95 063,64	427 420,39
2237	95 044,12	427 424,32
2238	94 969,21	427 432,02
2239	94 907,74	427 435,87
2240	94 821,31	427 455,10
2241	94 719,50	427 451,28
2242	94 668,82	427 463,87
2243	94 665,37	427 441,56
2244	94 619,13	427 448,36
2245	94 621,53	427 435,93
2246	94 644,57	427 409,04
2247	94 684,91	427 395,58
2248	94 905,80	427 351,35
2249	94 917,32	427 326,38
2250	94 901,95	427 280,28
2251	94 896,17	427 230,34
2252	94 855,83	427 191,93
2253	94 819,33	427 184,25
2254	94 767,46	427 180,42
2255	94 650,65	427 172,84
2256	94 579,74	427 198,24
2257	94 563,87	427 242,69
2258	94 510,95	427 318,89
2259	94 497,59	427 323,87
2260	94 496,73	427 318,75
2261	94 483,25	427 303,32
2262	94 472,29	427 303,42
2263	94 480,86	427 314,98
2264	94 462,09	427 330,52

2265	94 452,74	427 315,72
2266	94 466,93	427 243,42
2267	94 472,57	427 203,15
2268	94 472,73	427 203,03
2269	94 441,53	427 160,04
2270	94 441,38	427 160,15
2271	94 404,48	427 152,40
2272	94 389,24	427 104,56
2273	94 556,88	426 879,77
2274	94 517,51	426 780,71
2275	94 749,93	426 693,08
2276	94 843,91	426 668,95
2277	95 034,41	426 630,85
2278	95 166,49	426 553,38
2279	95 245,23	426 699,43
2280	95 189,35	426 721,02
2281	95 203,32	426 766,74
2282	95 265,55	426 754,04
2283	95 288,41	426 820,08
2284	95 353,18	426 815,00
2285	95 410,33	426 836,59
2286	95 485,26	426 788,33
2287	95 622,42	426 746,42
2288	95 576,70	426 658,79
2289	95 383,66	426 679,11
2290	95 329,05	426 588,94
2291	95 219,83	426 604,18
2292	95 191,46	426 545,76
2293	95 332,22	426 460,04
2294	95 380,90	426 502,37
2295	95 462,40	426 445,22
2296	95 429,59	426 416,64
2297	95 650,78	426 308,69
2298	95 792,60	426 291,76
2299	95 803,18	426 195,45
2300	95 947,11	426 168,99
2301	96 101,63	426 105,49
2302	96 116,45	426 062,10
2303	96 171,48	426 046,23
2304	96 287,90	425 959,44
2305	96 332,35	425 919,23
2306	96 439,24	426 004,95
2307	96 490,04	426 011,30
2308	96 540,84	425 991,19

2309	96 571,53	426 050,46
2310	96 618,10	426 010,24
2311	96 648,79	426 140,42
2312	96 614,92	426 141,48
2313	96 599,05	426 119,25
2314	96 546,13	426 162,64
2315	96 576,82	426 248,37
2316	96 552,71	426 314,53
2317	96 530,00	426 374,80
2318	96 499,31	426 398,09
2319	96 442,90	426 425,17
2320	96 385,27	426 439,93
2321	96 378,91	426 419,82
2322	96 291,07	426 428,29
2323	96 197,94	426 466,39
2324	95 986,27	426 462,15
2325	95 919,60	426 467,44
2326	95 839,16	426 533,06
2327	95 856,10	426 554,23
2328	96 012,73	426 537,29
2329	96 016,96	426 611,38
2330	96 074,11	426 643,13
2331	96 123,86	426 636,78
2332	96 212,76	426 684,40
2333	96 501,68	426 589,15
2334	96 699,59	426 549,99
2335	96 748,27	426 588,09
2336	96 801,19	426 579,63
2337	96 819,18	426 525,65
2338	96 847,76	426 525,65
2339	96 869,98	426 623,02
2340	96 859,40	426 671,70
2341	96 876,33	426 714,04
2342	96 984,28	426 673,82
2343	97 017,09	426 810,35
2344	97 013,92	426 980,74
2345	97 071,63	427 066,45
2346	97 105,02	427 108,63
2347	97 131,11	427 092,33
2348	97 285,91	427 016,72
2349	97 572,72	427 046,35
2350	97 472,18	427 078,10
2351	97 324,01	427 100,33
2352	97 256,28	427 161,71

2353	97 190,66	427 191,35
2354	97 149,38	427 211,45
2355	97 212,88	427 277,07
2356	97 245,69	427 274,95
2357	97 273,21	427 291,89
2358	97 319,78	427 347,98
2359	97 420,32	427 377,61
2360	97 472,18	427 406,19
2361	97 547,32	427 407,25
2362	97 678,55	427 502,50
2363	97 723,00	427 538,48
2364	97 726,18	427 566,00
2365	97 791,79	427 603,04
2366	97 804,49	427 640,08
2367	97 773,80	427 644,31
2368	97 581,18	427 560,71
2369	97 493,59	427 513,12
2370	97 493,12	427 507,75
2371	97 492,75	427 502,40
2372	97 426,46	427 507,20
2373	97 427,64	427 510,56
2374	97 430,48	427 519,50
2375	97 371,63	427 498,26
2376	97 270,03	427 397,72
2377	97 114,46	427 242,15
2378	97 031,91	427 138,43
2379	96 950,42	427 020,95
2380	96 905,97	427 017,78
2381	96 740,20	427 055,13
2382	96 678,73	427 064,75
2383	96 522,57	427 088,26
2384	96 458,22	427 072,18
2385	96 354,08	427 089,11
2386	96 282,96	427 060,32
2387	96 213,53	427 089,11
2388	96 199,99	427 193,25
2389	96 230,47	427 289,77
2390	96 363,39	427 328,72
2391	96 451,45	427 375,28
2392	96 521,72	427 344,80
2393	96 609,77	427 417,62
2394	96 717,30	427 382,06
2395	96 792,13	427 360,55
2396	96 840,16	427 377,82

2397	96 889,81	427 536,36
2398	97 023,16	427 509,69
2399	97 096,18	427 570,65
2400	97 136,82	427 581,45
2401	97 216,83	427 593,51
2402	97 240,33	427 563,03
2403	97 326,69	427 609,39
2404	97 389,58	427 608,21
2405	97 513,38	427 631,61
2406	97 604,82	427 697,65
2407	97 722,30	427 721,78
2408	97 789,61	427 750,99
2409	97 844,22	427 834,81
2410	97 714,68	427 978,32
2411	97 776,91	428 139,61
2412	97 568,63	428 231,05
2413	97 590,22	428 304,72
2414	97 569,90	428 364,41
2415	97 491,16	428 425,37
2416	97 516,56	428 534,59
2417	97 550,85	428 600,63
2418	97 629,59	428 565,07
2419	97 599,11	428 458,39
2420	97 704,52	428 413,94
2421	97 699,44	428 379,65
2422	97 929,31	428 295,83
2423	97 929,31	428 234,86
2424	97 998,00	428 232,81
2425	98 313,38	428 292,45
2426	98 374,93	428 023,23
2427	98 624,92	428 068,44
2428	98 670,99	428 095,16
2429	98 801,80	428 265,35
2430	98 880,54	428 203,11
2431	98 944,04	428 206,92
2432	99 104,06	428 339,01
2433	99 219,63	428 430,45
2434	99 232,33	428 487,60
2435	99 199,31	428 603,17
2436	99 229,67	428 646,36
2437	99 483,69	428 923,08
2438	99 515,22	428 952,14
2439	99 447,91	429 021,37
2440	99 342,82	429 134,03

2441	99 280,59	429 118,79
2442	99 147,24	429 255,95
2443	99 119,30	429 310,56
2444	99 087,55	429 497,25
2445	98 974,52	429 536,62
2446	98 726,87	429 812,21
2447	98 410,64	430 066,21
2448	98 328,09	430 188,13
2449	98 349,68	430 245,28
2450	98 194,74	430 392,60
2451	98 229,03	430 510,71
2452	98 309,04	430 637,71
2453	98 376,35	430 659,30
2454	98 498,27	430 547,54
2455	98 663,05	430 293,67
2456	98 609,61	430 244,61
2457	98 756,03	430 050,52
2458	98 816,34	429 974,36
2459	98 879,52	429 906,73
2460	98 942,15	429 941,34
2461	98 998,24	430 004,84
2462	99 068,09	430 038,71
2463	99 162,28	430 032,36
2464	99 191,72	430 083,12
2465	99 160,59	430 127,61
2466	99 104,81	430 146,41
2467	99 091,08	430 151,03
2468	99 075,84	430 155,89
2469	99 103,31	430 234,40
2470	99 053,21	430 318,61
2471	99 019,80	430 409,44
2472	99 103,02	430 414,42
2473	99 154,88	430 428,17
2474	99 277,64	430 513,90
2475	99 250,13	430 752,02
2476	99 304,10	430 892,78
2477	99 303,04	430 980,62
2478	99 468,14	431 201,82
2479	99 530,59	431 197,58
2480	99 610,69	431 152,39
2481	99 680,45	430 762,50
2482	99 551,96	430 538,19
2483	99 666,56	430 176,10
2484	99 676,00	430 121,54

2485	99 731,56	429 887,73
2486	99 769,66	429 746,70
2487	99 747,46	429 609,76
2488	99 818,50	429 499,88
2489	99 787,14	429 258,36
2490	99 784,83	429 151,43
2491	99 784,90	429 151,22
2492	99 903,22	429 235,21
2493	100 199,32	429 445,41
2494	100 288,77	429 487,18
2495	100 334,22	429 508,40
2496	100 356,38	429 518,75
2497	100 486,69	429 537,44
2498	100 402,03	429 914,20
2499	100 330,06	430 280,39
2500	100 296,87	430 551,96
2501	100 283,49	430 661,39
2502	100 266,56	431 084,72
2503	100 298,31	431 393,76
2504	100 478,23	431 783,22
2505	100 634,86	432 043,57
2506	100 835,94	432 140,94
2507	100 930,52	432 260,15
2508	100 956,59	432 358,96
2509	101 043,14	432 393,43
2510	101 378,14	432 513,43
2511	101 661,67	432 604,66
2512	101 657,14	432 741,43
2513	101 636,14	432 880,43
2514	101 593,14	433 011,43
2515	101 546,14	433 108,43
2516	101 479,14	433 239,43
2517	101 383,30	433 395,10
2518	101 000,51	433 648,32
2519	100 527,74	434 098,93
2520	100 016,23	434 562,03
2521	99 515,46	435 084,63
2522	98 945,04	435 665,10
2523	98 646,68	436 178,66
2524	98 461,19	436 681,85
2525	98 409,89	436 786,79
1456	98 255,20	437 052,40
2.2 - внутренняя граница 1		
2526	94 369,89	439 220,63

2527	94 300,84	439 169,08
2528	94 272,80	439 195,29
2529	94 128,77	439 386,30
2530	94 171,69	439 417,61
2531	94 171,77	439 417,54
2532	94 222,61	439 451,08
2533	94 439,76	439 219,05
2534	94 469,04	439 184,58
2535	94 438,97	439 163,20
2526	94 369,89	439 220,63
2.3 - внутренняя граница 2		
2536	89 742,18	438 412,30
2537	89 736,40	438 397,76
2538	89 741,36	438 390,17
2539	89 740,53	438 383,72
2540	89 731,71	438 362,35
2541	89 718,48	438 330,29
2542	89 710,88	438 321,37
2543	89 697,00	438 321,03
2544	89 655,71	438 343,17
2545	89 618,37	438 346,80
2546	89 606,48	438 354,73
2547	89 569,48	438 410,90
2548	89 561,22	438 414,86
2549	89 561,44	438 443,20
2550	89 571,25	438 440,15
2551	89 596,35	438 482,70
2552	89 601,00	438 487,70
2553	89 613,30	438 488,05
2554	89 687,30	438 449,05
2555	89 712,28	438 437,08
2556	89 735,90	438 424,53
2536	89 742,18	438 412,30

Приложение № 2
к Положению о национальном парке
«Самурский», утвержденному
приказом Минприроды России
от 22.11.2021 № 874

СОСТАВ И ОПИСАНИЕ ГРАНИЦ ФУНКЦИОНАЛЬНЫХ ЗОН НАЦИОНАЛЬНОГО ПАРКА «САМУРСКИЙ»

1. Заповедная зона

В границы заповедной зоны включены наиболее ценные природные комплексы национального парка:

- основные массивы сохранившихся лесов дельты реки Самур с высоким уровнем биоразнообразия, участки старовозрастных лесов;
- ключевые места обитания (произрастания) редких видов животных и растений, требующих специальных мер охраны.

Заповедная зона выделяется только в границах кластера «Дельта Самура» и состоит из 3-х участков общей площадью 3 609,0 га.

2. Особо охраняемая зона

В границы особо охраняемой зоны включены:

- лесные участки, представляющие интерес для развития познавательного туризма и проведения экскурсий;
- высокогорные природные ландшафты и объекты, имеющие высокую природоохранную значимость, традиционно используемые для туристических и экскурсионных целей;
- акватория Каспийского моря;
- береговая зона реки Малый Самур при впадении ее в Каспийское море.

Особо охраняемая зона выделяется:

- в границах кластера «Дельта Самура» - 1 земельный участок и часть акватории Каспийского моря общей площадью 2 008,7 га;
 - в границах кластера «Шалбуздаг» - 3 участка общей площадью 6 791,6 га.
- Общая площадь зоны составляет 8 800,3 га.

3. Рекреационная зона

К рекреационной зоне отнесены:

- участки национального парка, активно используемые в рекреационных целях;

– места традиционного расположения стоянок туристов, объектов обслуживания посетителей национального парка;

– территории, перспективные для организации активных видов отдыха;

– 150-метровая полоса прибрежной части акватории Каспийского моря.

Рекреационная зона выделяется:

– в границах кластера «Дельта Самура» - 7 участков общей площадью 3 601,0 га;

– в границах кластера «Шалбуздаг» - 1 участок площадью 10 338,95 га.

Общая площадь зоны составляет 13 939,95 га.

4. Зона традиционного экстенсивного природопользования

К зоне традиционного экстенсивного природопользования отнесены:

– участки национального парка, используемые коренными малочисленными народами Российской Федерации для выпаса скота и заготовки кормов;

– участки национального парка, используемые коренными малочисленными народами Российской Федерации для заготовки пригодных для употребления в пищу лесных ресурсов (пищевых лесных ресурсов) и других недревесных лесных ресурсов для собственных нужд.

Зона традиционного экстенсивного природопользования выделяется:

– в границах кластера «Дельта Самура» - 3 участка площадью 621,0 га;

– в границах кластера «Шалбуздаг» зона - 1 участок площадью 20 971,6 га.

Общая площадь зоны составляет 21 592,6 га.

5. Зона хозяйственного назначения

К зоне хозяйственного назначения отнесены:

– участки национального парка, предназначенные для размещения объектов ФГБУ «Государственный заповедник «Дагестанский», связанных с функционированием национального парка;

– земельные участки, которые ФГБУ «Государственный заповедник «Дагестанский» вправе предоставлять своим работникам в безвозмездное пользование в качестве служебных наделов в порядке, установленном законодательством Российской Федерации;

– линейные объекты и сооружения, являющиеся их неотъемлемой технологической частью, связанные с функционированием национального парка и с обеспечением функционирования населенных пунктов.

Зона хозяйственного назначения выделяется:

– в границах кластера «Дельта Самура» - 5 участков общей площадью 293,5 га;

– в границах кластера «Шалбуздаг» - 4 участка, общей площадью 37,8 га.

Общая площадь зоны составляет 331,3 га.

Приложение № 3
к Положению о национальном парке
«Самурский», утвержденному
приказом Минприроды России
от 22.11.2021 № 874

КАРТЫ-СХЕМЫ ФУНКЦИОНАЛЬНОГО ЗОНИРОВАНИЯ ТЕРРИТОРИИ НАЦИОНАЛЬНОГО ПАРКА «САМУРСКИЙ»

1. Карта-схема функционального зонирования кластера «Дельта Самура»

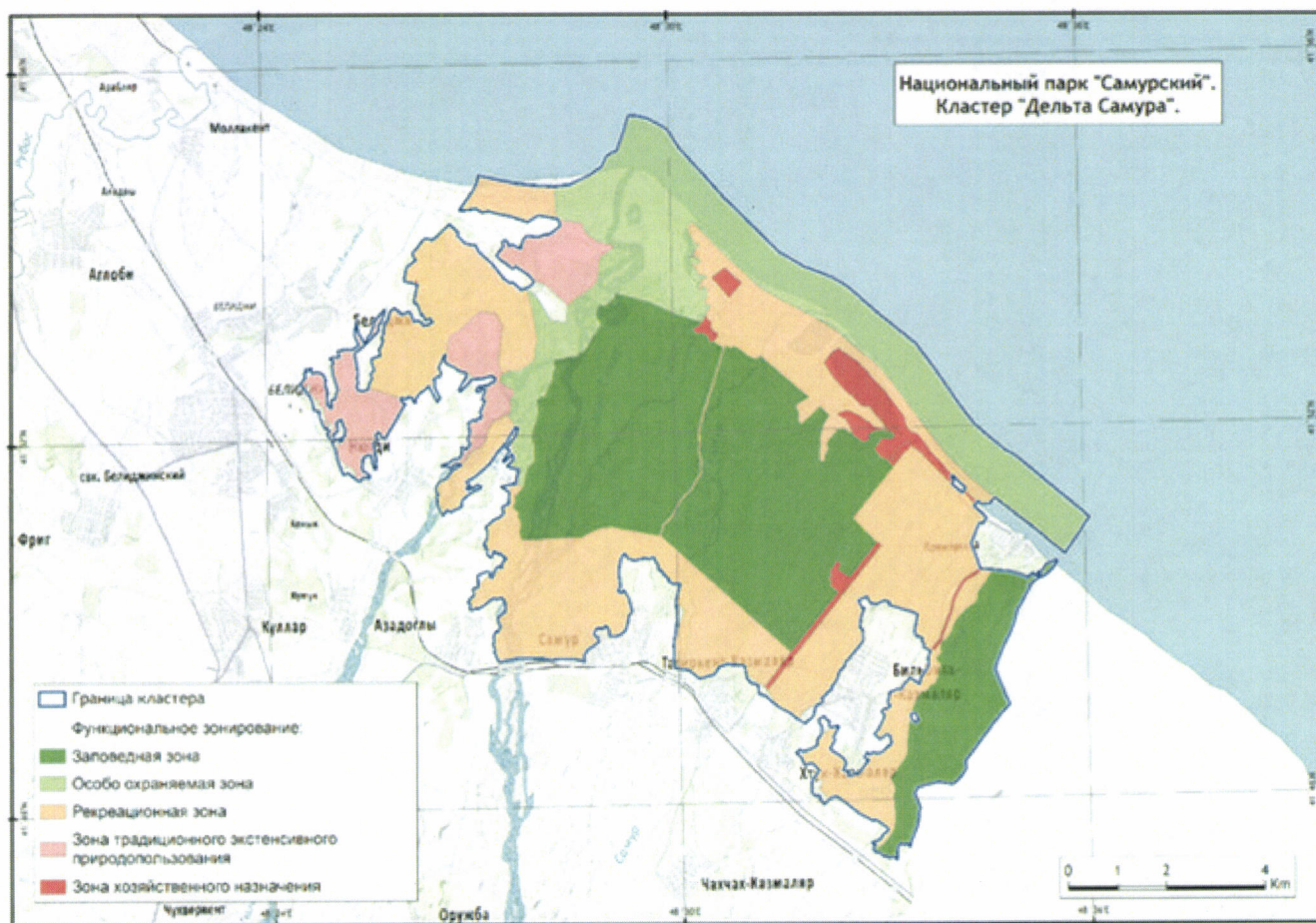

2. Карта-схема функционального зонирования кластера «Шалбуздаг»

