

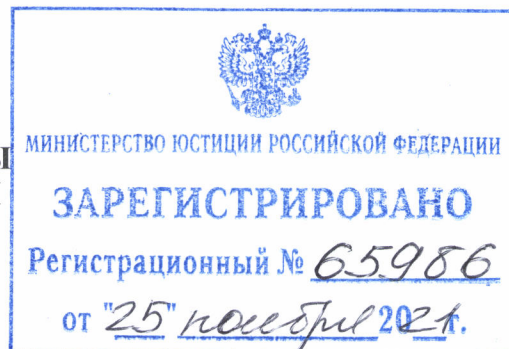

МИНИСТЕРСТВО КУЛЬТУРЫ
РОССИЙСКОЙ ФЕДЕРАЦИИ

ПРИКАЗ

Москва



№ 793

от 7 июня 2021 г.

Об утверждении требований к осуществлению деятельности и градостроительному регламенту в границах территории объекта культурного наследия федерального значения - достопримечательное место «Историческое место – «Лысая гора» (высота 146,0)», расположенного по адресу: Волгоградская область, г. Волгоград, Советский район, пос. Новостройка, Лысая гора, высота 146,6

В соответствии с подпунктом 1 пункта 3 статьи 5.1. Федерального закона от 25 июня 2002 г. № 73-ФЗ «Об объектах культурного наследия (памятниках истории и культуры) народов Российской Федерации» (Собрание законодательства Российской Федерации, 2002, № 26, ст. 2519; 2014, № 43, ст. 5799) и подпунктом 5.2.29 пункта 5 Положения о Министерстве культуры Российской Федерации, утвержденного постановлением Правительства Российской Федерации от 20 июля 2011 г. № 590 (Собрание законодательства Российской Федерации, 2011, № 31, ст. 4758), п р и к а з ы в а ю:

1. Утвердить:

1.1. Требования к осуществлению деятельности и градостроительному регламенту в границах территории объекта культурного наследия федерального значения – достопримечательное место «Историческое место – «Лысая гора» (высота 146,0)», расположенного по адресу: Волгоградская область, г. Волгоград, Советский район, пос. Новостройка, Лысая гора, высота 146,6, согласно приложению № 1 к настоящему приказу;

1.2. Карту (схему) требований к осуществлению деятельности и градостроительному регламенту в границах территории объекта

культурного наследия федерального значения – достопримечательное место «Историческое место – «Лысяя гора» (высота 146,0)», расположенного по адресу: Волгоградская область, г. Волгоград, Советский район, пос. Новостройка, Лысяя гора, высота 146,6, согласно приложению № 2 к настоящему приказу.

2. Контроль за исполнением настоящего приказа возложить на первого заместителя Министра культуры Российской Федерации С.Г.Обрывалина.

Министр



О.Б.Любимова

**Требования к осуществлению деятельности и градостроительному регламенту в границах территории объекта культурного наследия федерального значения – достопримечательное место «Историческое место – «Лысая гора» (высота 146,0)», расположенного по адресу:
Волгоградская область, г. Волгоград, Советский район,
пос. Новостройка, Лысая гора, высота 146,6**

I. Требования к осуществлению деятельности и градостроительному регламенту режима РО (общий режим) в границах территории объекта культурного наследия федерального значения – достопримечательное место «Историческое место – «Лысая гора» (высота 146,0)», расположенного по адресу: Волгоградская область, г. Волгоград, Советский район, пос. Новостройка, Лысая гора, высота 146,6 (далее – достопримечательное место).

1. Общие требования к осуществлению деятельности в границах режима РО:

1.1. Сохранение объектов культурного наследия (памятников истории и культуры) народов Российской Федерации (далее – объекты культурного наследия), расположенных в границах территории достопримечательного места;

1.2. Обеспечение сохранности особенностей достопримечательного места, являющихся основаниями для его включения в единый государственный реестр объектов культурного наследия (памятников истории и культуры) народов Российской Федерации и подлежащих обязательному сохранению (предмет охраны);

1.3. Воссоздание и восстановление объектов, имеющих историко-культурную ценность и представляющих интерес с точки зрения истории, мемориального значения;

1.4. Общие требования к осуществлению деятельности и градостроительному регламенту в границах режима РО применяются с учетом требований к осуществлению деятельности и градостроительному регламенту в границах регламентных участков достопримечательного места.

2. В границах режима РО разрешается:

2.1. Установка памятных знаков, обелисков, информационных надписей, памятных объектов, связанных с увековечением событий Сталинградской битвы 1942 - 1943 гг., имен защитников Отечества, а также с деятельностью в сфере культуры, туризма, спорта, патриотического воспитания;

2.2. Воссоздание, историческая реконструкция полевых фортификационных сооружений и оборонительных полевых укреплений, связанных с событиями Сталинградской битвы 1942 - 1943 гг. (укрепления, окопы, блиндажи) в целях их увековечения или музеефикации;

2.3. Проведение туристско-экскурсионных, образовательных и других культурно-массовых мероприятий при условии соблюдения требований по обеспечению сохранности объектов культурного наследия, мер противопожарной безопасности, с учетом антропогенной нагрузки на ценные исторические природные ландшафты;

2.4. Устройство обзорных и выставочных площадок, экскурсионных и туристско-экскурсионных площадок и маршрутов;

2.5. Проведение работ по благоустройству и озеленению территории;

2.6. Рекультивация нарушенных земель в целях сохранения и восстановления (регенерации) ландшафта на месте боев Сталинградской битвы периода 1942 - 1943 гг.;

2.7. Проведение поисковых работ по выявлению неизвестных воинских захоронений и непогребенных останков защитников Отечества;

2.8. Проведение работ по выявлению, научному изучению и сохранению объектов археологического наследия;

2.9. Ремонт, реконструкция, демонтаж существующих линейных объектов инженерной и транспортной инфраструктур при условии последующей прокладки существующих надземных и наземных инженерных сетей в подземные трассы;

2.10. Проведение противоэрозийных мероприятий на склонах;

2.11. Размещение в специально установленных и оборудованных местах контейнеров для сбора мусора;

2.12. Размещение временных сооружений и малых архитектурных форм на период проведения культурно-массовых мероприятий;

2.13. Проведение мероприятий по обеспечению пожарной и экологической безопасности.

3. В границах режима РО запрещается:

3.1. Проведение любой хозяйственной деятельности до поисковых работ по выявлению неизвестных воинских захоронений и непогребенных останков защитников Отечества;

3.2. Проектирование и проведение земляных, строительных, мелиоративных, хозяйственных и иных работ, нарушающих целостность и предмет охраны достопримечательного места, создающих угрозу повреждения, разрушения или уничтожения объектов культурного наследия, особо охраняемых природных территорий, памятных мест, историко-культурного ландшафта;

3.3. Хозяйственная деятельность, наносящая ущерб окружающей среде и санитарному состоянию природных и мемориальных объектов;

3.4. Рубки деревьев, за исключением санитарных рубок при наличии разрешения на их проведение, предусмотренного законодательством Российской Федерации;

3.5. Размещение наружной рекламы;

3.6. Складирование, хранение и захоронение огнеопасных, взрывопожароопасных материалов, ядохимикатов, бытовых

и производственных отходов, размещение скотомогильников, замусоривание территории;

3.7. Разведка, разработка и добыча полезных ископаемых, разработка карьеров;

3.8. Использование территории достопримечательного места не в соответствии с функциональным назначением: историко-патриотическое музейно-мемориальное в сфере культуры, туризма, спорта, патриотического воспитания и поисковой работы по выявлению неизвестных воинских захоронений и непогребенных останков защитников Отечества.

II. Требования к осуществлению деятельности и градостроительному регламенту в границах регламентного участка РІ (режим сохранения мемориальных объектов и историко-природного ландшафта) достопримечательного места.

4. В состав регламентного участка РІ входят следующие участки: РІ.1; РІ.2; РІ.3; РІ.4.

5. В границах регламентных участков РІ.1, РІ.2, РІ.3 разрешается:

5.1. Нейтрализация дисгармоничных объектов за счет посадки лиственных и хвойных растений, формирующих зелёные кулисы и обеспечивающих всесезонный характер экранирования объектов;

5.2. Снос (демонтаж) диссонирующих объектов капитального строительства при отсутствии у них признаков объекта культурного наследия и не являющихся выявленными объектами культурного наследия или объектами культурного наследия, включенными в единый государственный реестр объектов культурного наследия (памятников истории и культуры) народов Российской Федерации, в том числе линейных объектов;

5.3. Снос (демонтаж) некапитальных строений, сооружений.

6. В границах регламентных участков РІ.1, РІ.2, РІ.3 запрещается строительство, реконструкция объектов капитального строительства.

7. В границах регламентного участка РІ.4 разрешается:

7.1. Консервация, ремонт, реставрация, приспособление объектов культурного наследия для современного использования;

7.2. Размещение некапитальных строений, сооружений в рамках проведения работ по сохранению объектов культурного наследия.

8. В границах регламентного участка РІ.4 запрещается:

8.1. Строительство, реконструкция объектов капитального строительства;

8.2. Установка некапитальных строений, сооружений, за исключением предназначенных для проведения работ по сохранению объектов культурного наследия;

8.3. Установка любых стационарных средств технического обеспечения.

III. Требования к осуществлению деятельности и градостроительному регламенту в границах регламентного участка РII (режим охраны историко-природного ландшафта и озелененных территорий) достопримечательного места.

9. В состав регламентного участка РII входят следующие участки:

РII.1 – режим охраны исторического места рощи «Топор», в настоящее время Юбилейного Соснового бора ВНИАЛМИ;

РII.2 – режим охраны балки Найдёнова.

10. В границах регламентных участков РII.1, РII.2 разрешается:

10.1. Проведение мероприятий, направленных на сохранение и воссоздание элементов исторического и природного ландшафта, особенностей рельефа и растительности;

10.2. Расчистка, восстановление и благоустройство водотоков (родников);

10.3. Проведение санитарных рубок, рубок ухода, а также ландшафтных рубок древесно-кустарниковой растительности при наличии разрешения на их проведение, предусмотренного законодательством Российской Федерации.

11. В границах регламентных участков РII.1, РII.2 запрещается строительство, реконструкция объектов капитального строительства.

IV. Требования к осуществлению деятельности и градостроительному регламенту в границах регламентного участка РIII (режим земель сельскохозяйственного использования и участков защитных лесополос 1950-х годов) достопримечательного места.

12. В состав регламентного участка РIII входят следующие участки:

РIII.1 – режим использования земель сельскохозяйственного назначения;

РIII.2 – участки защитных лесополос 1950-х годов.

13. В границах регламентных участков РIII.1, РIII.2 разрешается:

13.1. Проведение мероприятий, направленных на сохранение и воссоздание элементов исторического и природного ландшафта, особенностей рельефа и растительности;

13.2. Проведение работ по благоустройству, озеленению, сохранению защитных лесополос;

13.3. Проведение санитарных рубок, рубок ухода, а также ландшафтных рубок древесно-кустарниковой растительности при наличии разрешения на их проведение, предусмотренного законодательством Российской Федерации;

13.4. Создание пешеходных дорог и велосипедных дорожек.

14. В границах регламентных участков РIII.1, РIII.2 запрещается строительство, реконструкция объектов капитального строительства.

V. Требования к осуществлению деятельности и градостроительному регламенту в границах регламентного участка PIV (режим территории аллеи памяти – объекта транспортной инфраструктуры) достопримечательного места.

15. В границах регламентного участка PIV разрешается:

15.1. Установка мемориальных знаков, памятных объектов, информационных стендов, посвященных событиям Сталинградской битвы 1942 - 1943 гг., увековечиванию имен защитников Отечества;

15.2. Строительство объектов транспортной инфраструктуры, в том числе элементов обустройства дорог, установка технических средств регулирования дорожного движения;

15.3. Демонтаж, ремонт, реконструкция, строительство линейных объектов транспортной и инженерной инфраструктур, не противоречащих требованиям обеспечения сохранности объектов культурного наследия и позволяющих обеспечить функционирование достопримечательного места в современных условиях, при условии последующей прокладки существующих надземных и наземных инженерных сетей в подземные трассы.

16. Архитектурно-планировочные параметры в границах регламентного участка PIV:

16.1. Высотные параметры линейных объектов транспортной инфраструктуры на территории – до 15,0 м от нижней отметки уровня земли до верхней отметки объекта;

16.2. Высотные параметры объектов капитального строительства, некапитальных строений, сооружений на территории – до 3,5 м от нижней отметки уровня земли до верхней отметки объекта;

16.3. Процент застройки территории – до 15;

16.4. Процент компенсационного озеленения территории – до 20.

17. В границах регламентного участка PIV запрещается проведение работ по строительству объектов транспортной инфраструктуры, демонтажу, ремонту, реконструкции, строительству линейных объектов транспортной и инженерной инфраструктур до поисковых работ по выявлению неизвестных воинских захоронений и непогребенных останков воинских захоронений защитников Отечества.

VI. Требования к осуществлению деятельности и градостроительному регламенту в границах регламентного участка PV (режим развития территории историко-патриотического музейно-мемориального назначения) достопримечательного места.

18. В состав регламентного участка PV входят следующие участки:

«PV.1», «PV.3» – режим развития территории историко-патриотического комплекса музейно-мемориального назначения и прилегающей территории;

«PV.2» – режим возведения звонницы в память воинов, погибших в Сталинградской битве 1942 – 1943 гг.

19. В границах регламентных участков PV.1, PV.2, PV.3 разрешается:

19.1. Осуществление ограниченного строительства, ремонта и реконструкции объектов капитального строительства, установка некапитальных строений, сооружений, обеспечивающих деятельность в сфере культуры, туризма, спорта, патриотического воспитания и поисковой работы по выявлению неизвестных воинских захоронений и непогребенных останков защитников Отечества, позволяющего обеспечить функционирование достопримечательного места в современных условиях;

19.2. Демонтаж, ремонт, реконструкция, строительство линейных объектов транспортной и инженерной инфраструктур, не противоречащих требованиям обеспечения сохранности объектов культурного наследия и позволяющих обеспечить функционирование достопримечательного места в современных условиях, при условии последующей прокладки существующих надземных и наземных инженерных сетей в подземные трассы;

19.3. Снос (демонтаж) диссонирующих объектов капитального строительства при отсутствии у них признаков объекта культурного наследия и не являющихся выявленными объектами культурного наследия или объектами культурного наследия, включенными в единый государственный реестр объектов культурного наследия (памятников истории и культуры) народов Российской Федерации, в том числе линейных объектов;

19.4. Снос (демонтаж) некапитальных строений, сооружений.

20. Архитектурно-планировочные параметры в границах регламентного участка PV.1:

20.1. Высотные параметры объектов капитального строительства, некапитальных строений, сооружений на территории – до 12,0 м от нижней отметки уровня земли до верхней отметки объекта;

20.2. Процент застройки территории – до 40;

20.3. Процент компенсационного озеленения территории – до 20.

21. Архитектурно-планировочные параметры в границах регламентного участка PV.2:

21.1. Высотные параметры объектов капитального строительства, некапитальных строений, сооружений на территории – до 8,0 м от нижней отметки уровня земли до верхней отметки объекта;

21.2. Процент застройки территории – до 60.

22. Архитектурно-планировочные параметры в границах регламентного участка PV.3:

22.1. Высотные параметры объектов капитального строительства, некапитальных строений, сооружений на территории – до 8,0 м от нижней отметки уровня земли до верхней отметки объекта;

22.2. Процент застройки территории – до 40;

22.3. Процент компенсационного озеленения территории – до 20.

23. В границах регламентных участков PV.1, PV.2, PV.3 запрещается проведение строительных работ до поисковых работ по выявлению неизвестных воинских захоронений и непогребенных останков защитников Отечества.



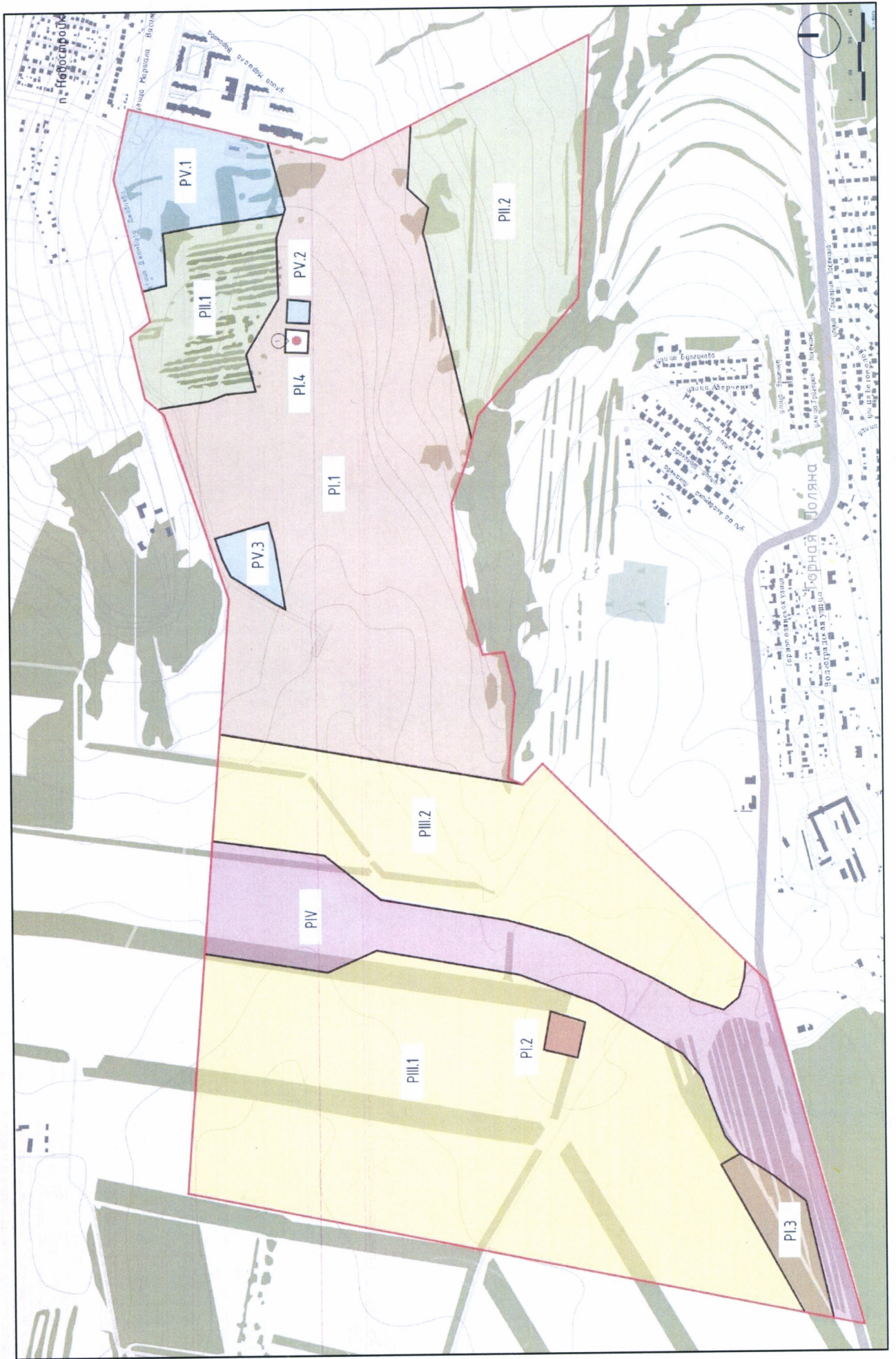

Приложение № 2
к приказу Министерства культуры
Российской Федерации
от « 7 » июня 2021 г.
№ 793

Карта (схема)

требований к осуществлению деятельности и градостроительному регламенту в границах территории объекта культурного наследия федерального значения – достопримечательное место «Историческое место – «Лысяя гора» (высота 146,0)», расположенного по адресу: Волгоградская область, г. Волгоград, Советский район, пос. Новостройка, Лысяя гора, высота 146,6

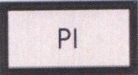
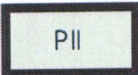
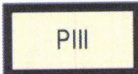

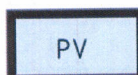
Условные обозначения к карте (схеме) требований к осуществлению деятельности и градостроительному регламенту в границах территории объекта культурного наследия федерального значения – достопримечательное место «Историческое место – «Лысая гора» (высота 146,0)», расположенного по адресу: Волгоградская область, г. Волгоград, Советский район, пос. Новостройка, Лысая гора, высота 146,6

	- регламентный участок PI
	- регламентный участок PII
	- регламентный участок PIII
	- регламентный участок PIV
	- регламентный участок PV
	- граница территории объекта культурного наследия федерального значения «Историческое место – «Лысая гора» (высота 146,0)»
	- объект культурного наследия регионального значения «Братская могила воинов 64 армии, погибших в период Сталинградской битвы», 1942–1943 гг.

Приложение
к карте (схеме) требований к осуществлению
деятельности и градостроительному регламенту
в границах территории объекта культурного
наследия федерального значения –
достопримечательное место «Историческое
место – «Лысая гора» (высота 146,0)»,
расположенного по адресу: Волгоградская
область, г. Волгоград, Советский район,
пос. Новостройка, Лысая гора, высота 146,6,
утвержденной приказом Министерства
культуры Российской Федерации
от «7» июня 2021 г. № 793

Карта (схема) регламентного участка П1.1

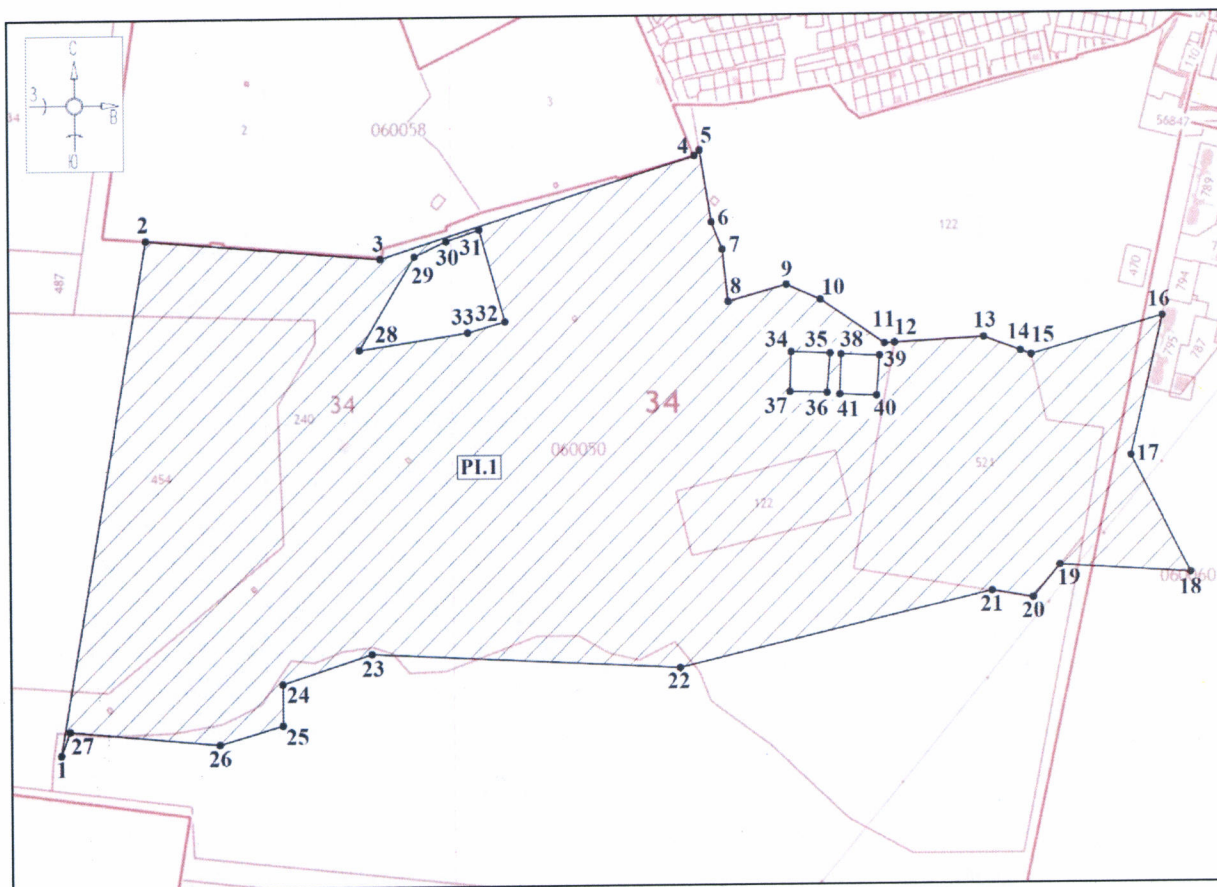

Используемые условные знаки и обозначения:



территория регламентного участка П1.1



обозначение характерной (поворотной) точки

**Координаты характерных (поворотных) точек к карте (схеме)
регламентного участка РІ.1**

Обозначение характерных точек границ	Координаты характерных (поворотных) точек в местной системе координат (МСК-34) Метод определения координат – геодезический метод, средняя квадратическая погрешность положения характерной (поворотной) точки $Mt=0.1$ м	
	X	Y
1	7977.76	9158.44
2	7165.09	9017.83
3	7197.35	8643.85
4	7037.31	8138.59
5	7028.87	8130.38
6	7142.87	8112.19
7	7186.33	8094.80
8	7268.90	8086.11
9	7242.83	7992.67
10	7266.73	7938.35
11	7336.27	7836.22
12	7335.38	7819.98
13	7327.58	7677.59
14	7349.48	7618.61
15	7355.82	7601.54
16	7296.39	7391.35
17	7516.17	7442.98
18	7702.04	7348.91
19	7688.92	7558.16
20	7739.96	7601.12

21	7728.98	7667.31
22	7847.22	8167.37
23	7822.25	8661.38
24	7868.49	8804.07
25	7933.49	8804.07
26	7962.90	8905.45
27	7940.31	9144.38
1	7977.76	9158.44
Внутренний контур 1		
28	7340.93	8677.85
29	7194.09	8588.90
30	7170.16	8537.77
31	7152.43	8484.58
32	7298.09	8444.39
33	7315.10	8504.19
28	7340.93	8677.85
Внутренний контур 2		
34	7349.07	7985.45
35	7351.68	7923.29
36	7413.66	7928.67
37	7411.98	7988.00
34	7349.07	7985.45
Внутренний контур 3		
38	7353.33	7905.95
39	7355.74	7844.20
40	7418.59	7849.23
41	7416.49	7908.35
38	7353.33	7905.95

Карта (схема) регламентного участка ПЛ.2

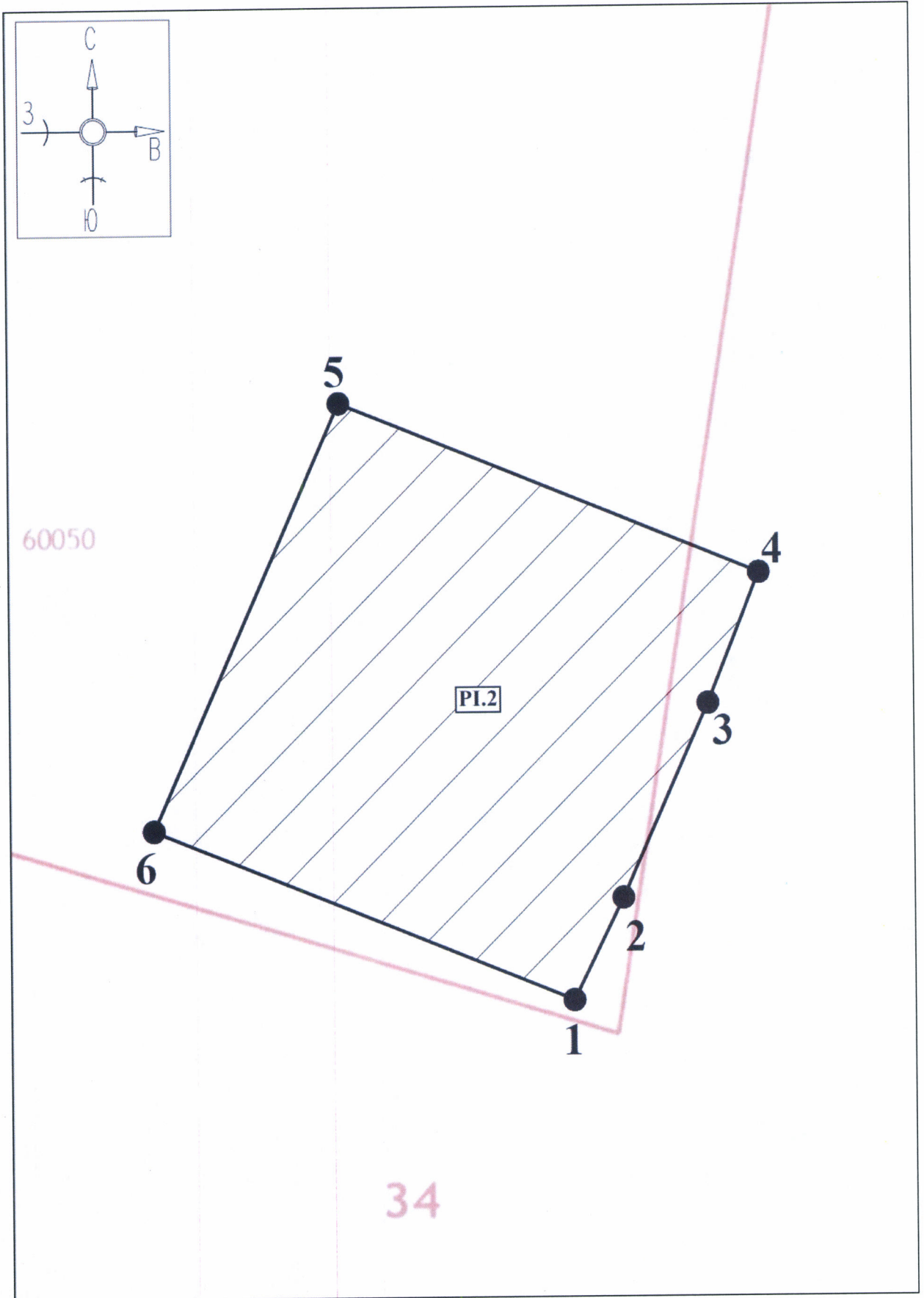

Используемые условные знаки и обозначения:

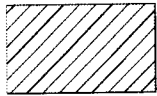

территория регламентного участка PI.2

●1

обозначение характерной (поворотной) точки

**Координаты характерных (поворотных) точек к карте
(схеме) регламентного участка PI.2**

Обозначение характерных точек границ	Координаты характерных (поворотных) точек в местной системе координат (МСК-34) Метод определения координат – геодезический метод, средняя квадратическая погрешность положения характерной (поворотной) точки $Mt=0.1$ м	
	X	Y
1	8174.99	9749.77
2	8154.53	9739.67
3	8115.69	9722.27
4	8089.60	9711.75
5	8055.23	9796.93
6	8140.62	9834.96
1	8174.99	9749.77

Карта (схема) регламентного участка ПЛ.3

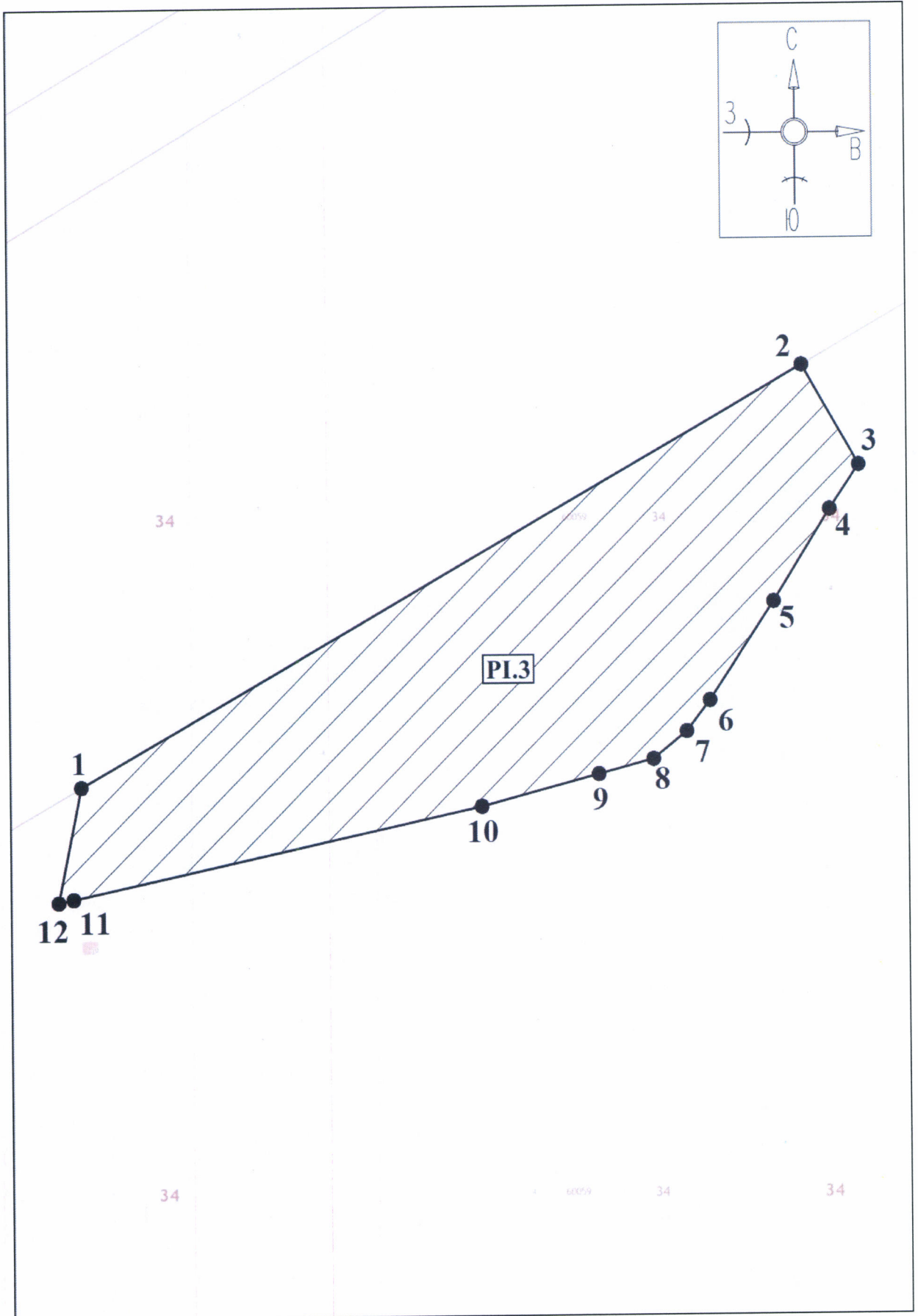

Используемые условные знаки и обозначения:

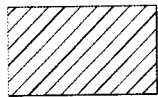

территория регламентного участка ПІ.3

●1

обозначение характерной (поворотной) точки

**Координаты характерных (поворотных) точек к карте (схеме)
регламентного участка ПІ.3**

Обозначение характерных точек границ	Координаты характерных (поворотных) точек в местной системе координат (МСК-34) Метод определения координат – геодезический метод, средняя квадратическая погрешность положения характерной (поворотной) точки $M_t=0.1$ м	
	X	Y
1	8765.81	10629.48
2	8521.36	10197.89
3	8579.86	10164.05
4	8605.90	10181.61
5	8659.83	10215.38
6	8717.43	10253.80
7	8735.54	10267.74
8	8751.69	10287.67
9	8760.31	10320.36
10	8778.79	10390.41
11	8831.55	10634.53
12	8833.47	10643.44
1	8765.81	10629.48

Карта (схема) регламентного участка П1.4

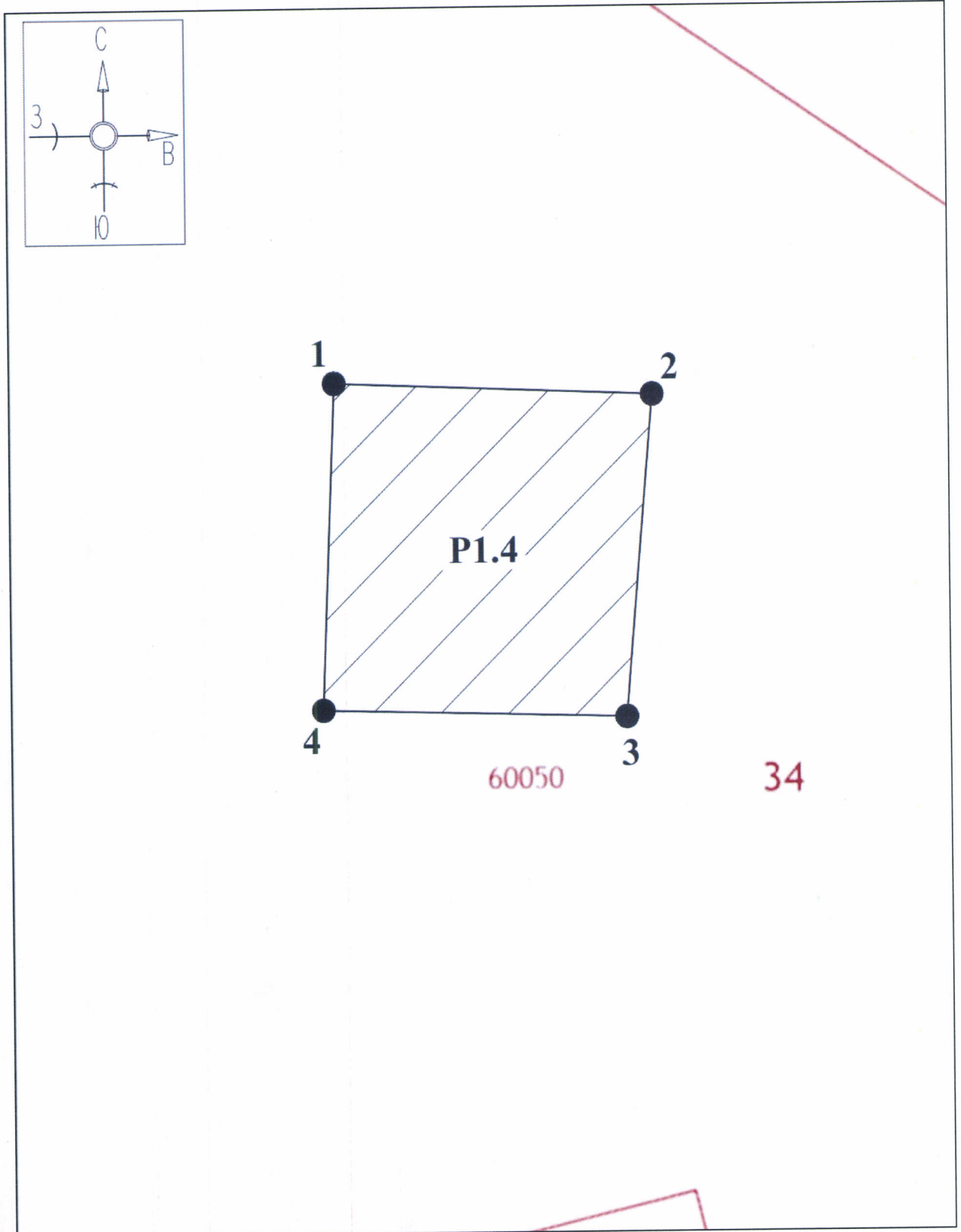

Используемые условные знаки и обозначения:



территория регламентного участка П1.4



обозначение характерной (поворотной) точки

**Координаты характерных (поворотных) точек к карте (схеме)
регламентного участка П1.4**

Обозначение характерных точек границ	Координаты характерных (поворотных) точек в местной системе координат (МСК-34) Метод определения координат – геодезический метод, средняя квадратическая погрешность положения характерной (поворотной) точки $Mt=0.1$ м	
	X	Y
1	2	3
1	7349.07	7985.45
2	7351.68	7923.29
3	7413.66	7928.67
4	7411.98	7988.00
1	7349.07	7985.45

Используемые условные знаки и обозначения:



территория регламентного участка ПИ.1

●1

обозначение характерной (поворотной) точки

**Координаты характерных (поворотных) точек к карте (схеме)
регламентного участка ПИ.1**

Обозначение характерных точек границ	Координаты характерных (поворотных) точек в местной системе координат (МСК-34) Метод определения координат – геодезический метод, средняя квадратическая погрешность положения характерной (поворотной) точки $Mt=0.1$ м	
	X	Y
1	7028.87	8130.38
2	6958.46	8061.90
3	6926.69	7925.61
4	6985.73	7888.00
5	6968.47	7817.13
6	7024.12	7803.03
7	7016.31	7664.69
8	7349.48	7618.61
9	7327.58	7677.59
10	7335.38	7819.98
11	7336.27	7836.22
12	7266.73	7938.35
13	7242.83	7992.67
14	7268.90	8086.11
15	7186.33	8094.80
16	7142.87	8112.19

1	7028.87	8130.38
---	---------	---------

Карта (схема) регламентного участка ПП.2

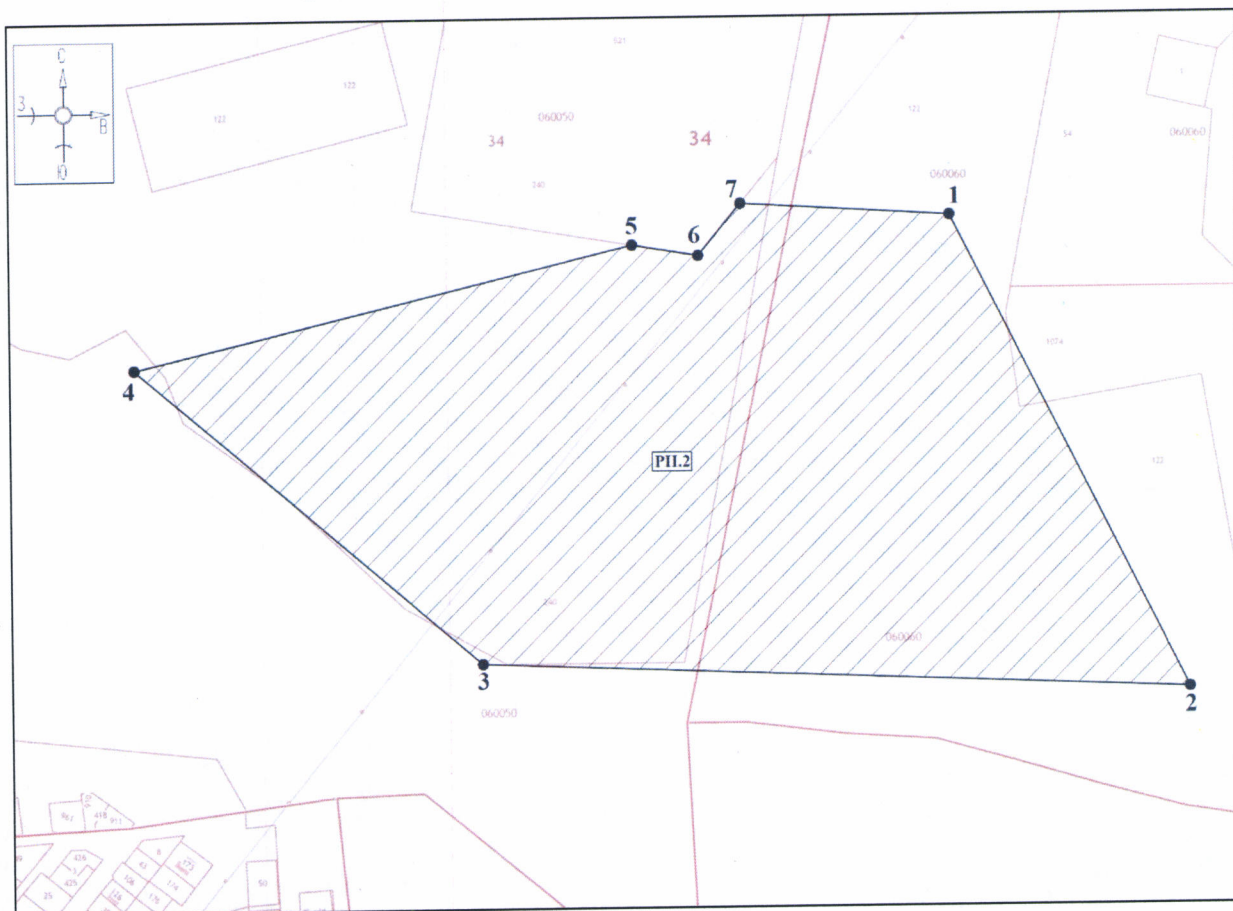

Используемые условные знаки и обозначения:



территория регламентного участка ПП.2



обозначение характерной (поворотной) точки

**Координаты характерных (поворотных) точек к карте (схеме)
регламентного участка РИ.2**

Обозначение характерных точек границ	Координаты характерных (поворотных) точек в местной системе координат (МСК-34) Метод определения координат – геодезический метод, средняя квадратическая погрешность положения характерной (поворотной) точки $Mt=0.1$ м	
	X	Y
1	7702.04	7348.91
2	8170.96	7111.59
3	8142.28	7821.01
4	7847.22	8167.37
5	7728.98	7667.31
6	7739.96	7601.12
7	7688.92	7558.16
1	7702.04	7348.91

Карта (схема) регламентного участка РИЛ.1

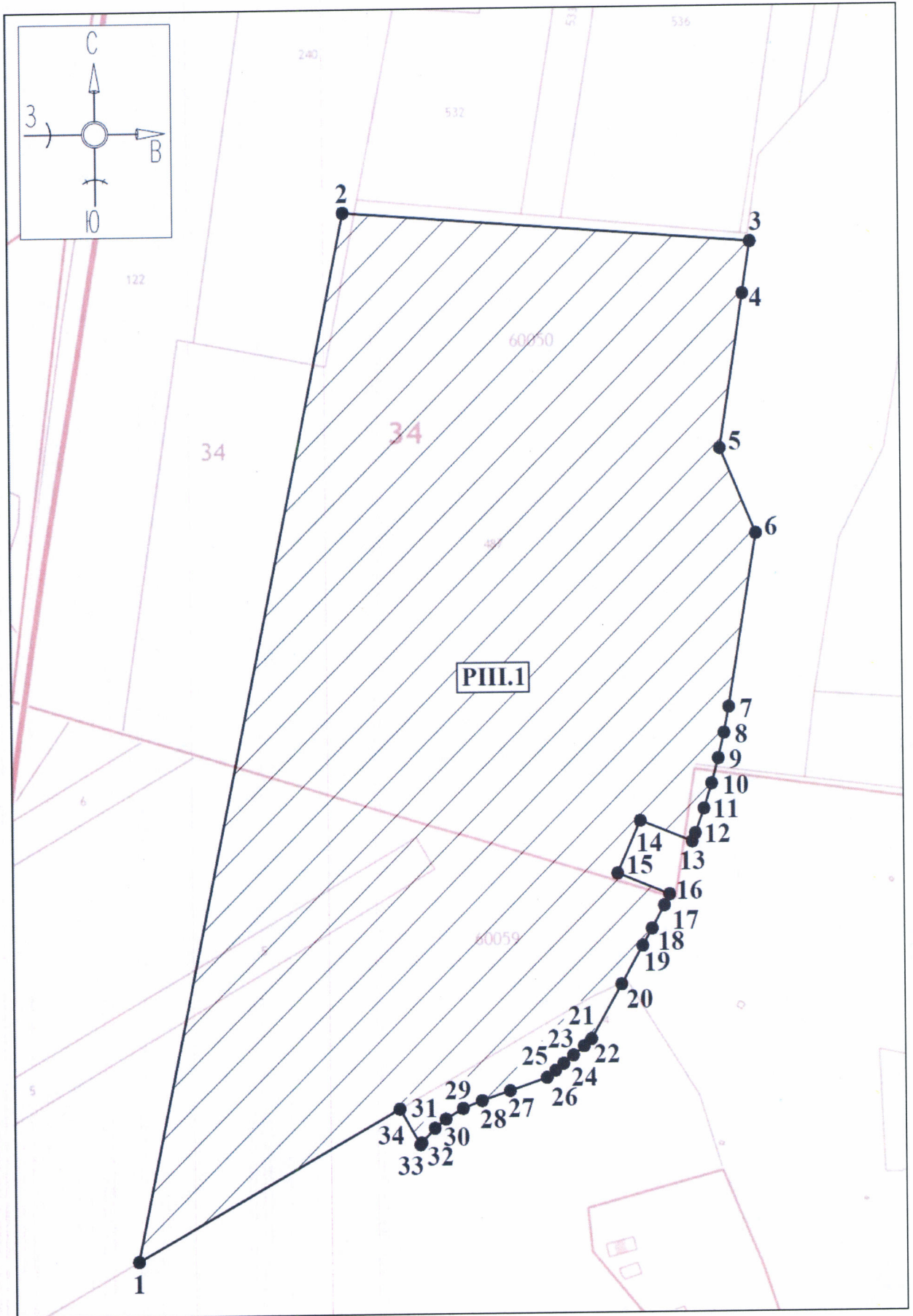

Используемые условные знаки и обозначения:



территория регламентного участка РИ.1

●1

обозначение характерной (поворотной) точки

**Координаты характерных (поворотных) точек к карте (схеме)
регламентного участка РИ.1**

Обозначение характерных точек границ	Координаты характерных (поворотных) точек в местной системе координат (МСК-34) Метод определения координат – геодезический метод, средняя квадратическая погрешность положения характерной (поворотной) точки $Mt=0.1$ м	
	X	Y
1	8765.81	10629.48
2	7065.59	10278.64
3	7118.21	9607.86
4	7201.93	9621.13
5	7451.63	9660.71
6	7590.25	9602.22
7	7871.48	9649.53
8	7913.23	9657.80
9	7954.64	9667.63
10	7995.64	9679.01
11	8036.19	9691.92
12	8076.23	9706.35
13	8089.60	9711.75
14	8055.23	9796.93
15	8140.62	9834.96
16	8174.99	9749.77

17	8192.69	9758.51
18	8230.11	9778.77
19	8258.06	9794.59
20	8320.68	9830.02
21	8409.45	9880.25
22	8420.84	9892.72
23	8435.66	9910.58
24	8449.01	9926.66
25	8460.04	9939.95
26	8471.96	9954.29
27	8492.93	10015.36
28	8508.86	10061.73
29	8521.37	10093.30
30	8538.46	10121.82
31	8553.12	10139.90
32	8576.91	10162.06
33	8579.86	10164.05
34	8521.36	10197.89
1	8765.81	10629.48

Карта (схема) регламентного участка РИИ.2

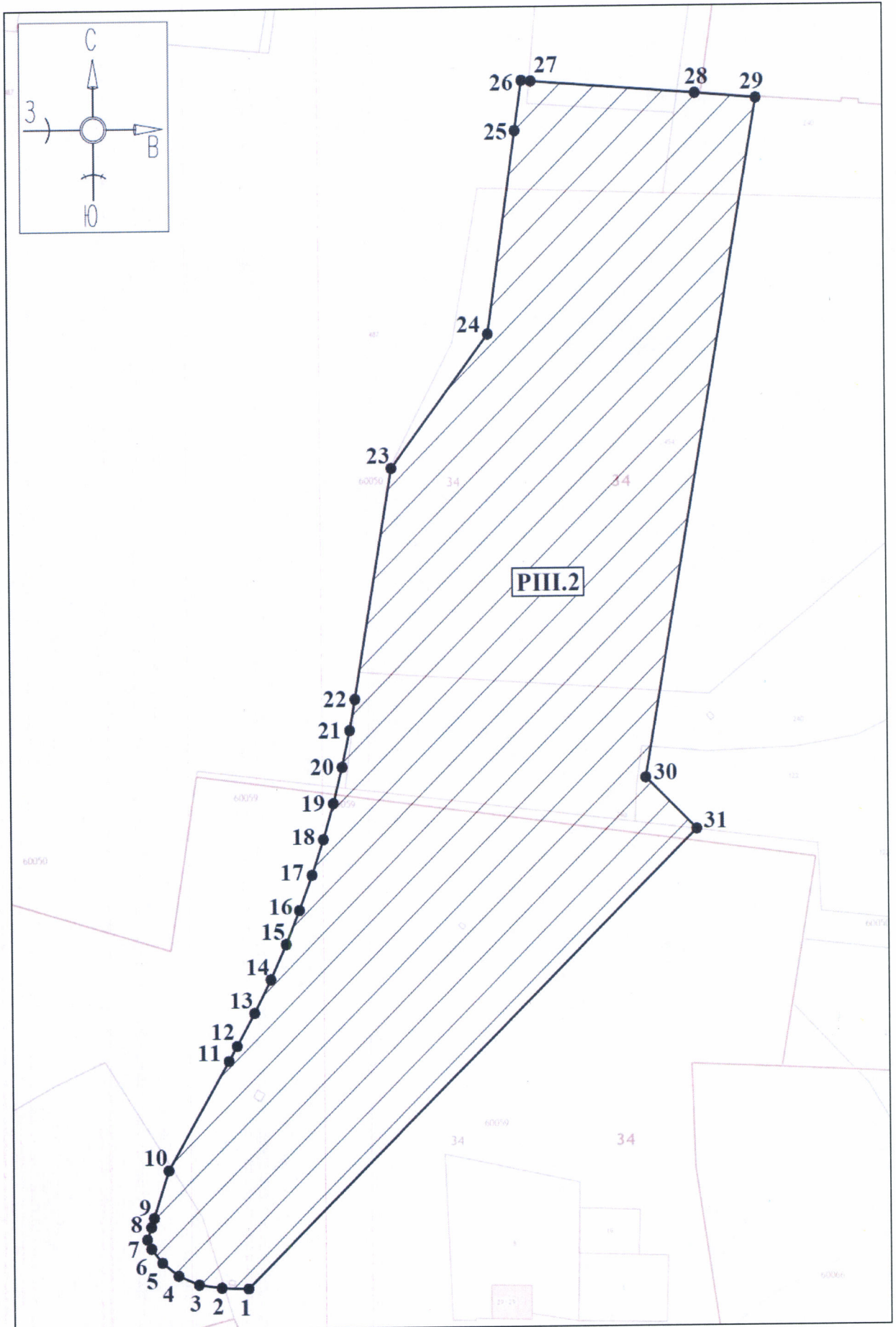

Используемые условные знаки и обозначения:



территория регламентного участка РП.2

●1

обозначение характерной (поворотной) точки

**Координаты характерных (поворотных) точек к карте (схеме)
регламентного участка РП.2**

Обозначение характерных точек границ	Координаты характерных (поворотных) точек в местной системе координат (МСК-34) Метод определения координат – геодезический метод, средняя квадратическая погрешность положения характерной (поворотной) точки $Mt=0.1$ м	
	X	Y
1	8589.55	9648.64
2	8588.31	9681.33
3	8584.44	9708.88
4	8573.35	9733.95
5	8557.51	9753.52
6	8540.48	9766.64
7	8529.43	9771.67
8	8514.59	9766.67
9	8503.58	9763.16
10	8446.47	9744.93
11	8314.92	9670.50
12	8296.88	9660.29
13	8257.29	9638.81
14	8216.97	9618.75
15	8174.99	9599.74
16	8134.31	9582.99

17	8092.07	9567.34
18	8049.31	9553.19
19	8006.08	9540.57
20	7962.42	9529.49
21	7918.40	9519.98
22	7881.28	9513.21
23	7604.18	9466.66
24	7444.35	9347.19
25	7201.93	9312.28
26	7142.08	9303.66
27	7142.98	9292.15
28	7158.66	9092.35
29	7165.09	9017.83
30	7977.76	9158.44
31	8039.79	9096.80
1	8589.55	9648.64

Карта (схема) регламентного участка PIV

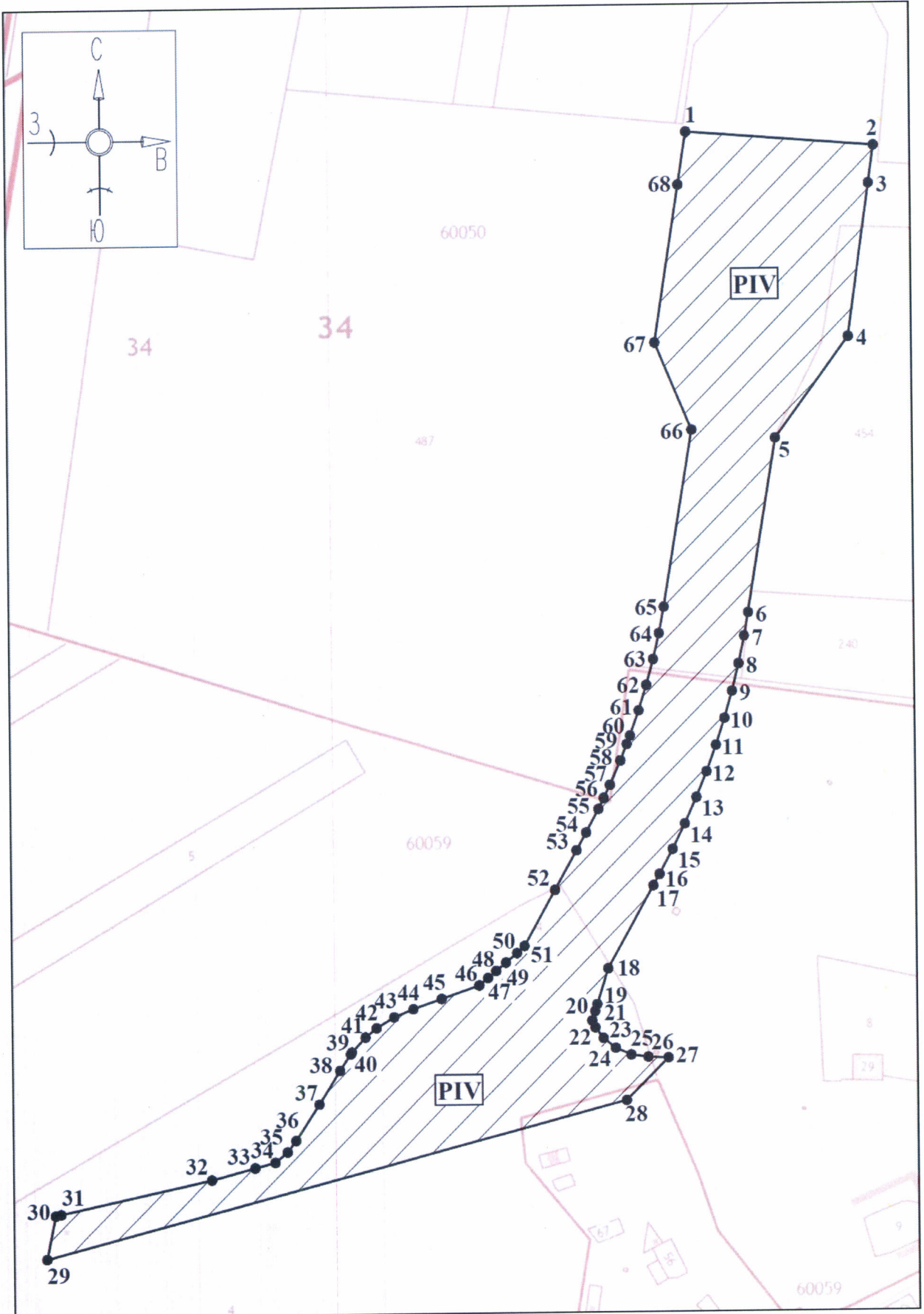

Используемые условные знаки и обозначения:

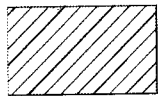

территория регламентного участка PIV

●1

обозначение характерной (поворотной) точки

**Координаты характерных (поворотных) точек к карте (схеме)
регламентного участка PIV**

Обозначение характерных точек границ	Координаты характерных (поворотных) точек в местной системе координат (МСК-34) Метод определения координат – геодезический метод, средняя квадратическая погрешность положения характерной (поворотной) точки $Mt=0.1$ м	
	X	Y
1	7118.21	9607.86
2	7142.08	9303.66
3	7201.93	9312.28
4	7444.35	9347.19
5	7604.18	9466.66
6	7881.28	9513.21
7	7918.40	9519.98
8	7962.42	9529.49
9	8006.08	9540.57
10	8049.31	9553.19
11	8092.07	9567.34
12	8134.31	9582.99
13	8174.99	9599.74
14	8216.97	9618.75
15	8257.29	9638.81
16	8296.88	9660.29

17	8314.92	9670.50
18	8446.47	9744.93
19	8503.58	9763.16
20	8514.59	9766.67
21	8529.43	9771.67
22	8540.48	9766.64
23	8557.51	9753.52
24	8573.35	9733.95
25	8584.44	9708.88
26	8588.31	9681.33
27	8589.55	9648.64
28	8657.52	9716.86
29	8902.96	10657.78
30	8833.47	10643.44
31	8831.55	10634.53
32	8778.79	10390.41
33	8760.31	10320.36
34	8751.69	10287.67
35	8735.54	10267.74
36	8717.43	10253.80
37	8659.83	10215.38
38	8605.90	10181.61
39	8579.86	10164.05
40	8576.91	10162.06
41	8553.12	10139.90
42	8538.46	10121.82
43	8521.37	10093.30
44	8508.86	10061.73

45	8492.93	10015.36
46	8471.96	9954.29
47	8460.04	9939.95
48	8449.01	9926.66
49	8435.66	9910.58
50	8420.84	9892.72
51	8409.45	9880.25
52	8320.68	9830.02
53	8258.06	9794.59
54	8230.11	9778.77
55	8192.69	9758.51
56	8174.99	9749.77
57	8154.53	9739.67
58	8115.69	9722.27
59	8089.60	9711.75
60	8076.23	9706.35
61	8036.19	9691.92
62	7995.64	9679.01
63	7954.64	9667.63
64	7913.23	9657.80
65	7871.48	9649.53
66	7590.25	9602.22
67	7451.63	9660.71
68	7201.93	9621.13
1	7118.21	9607.86

Карта (схема) регламентного участка PV.1

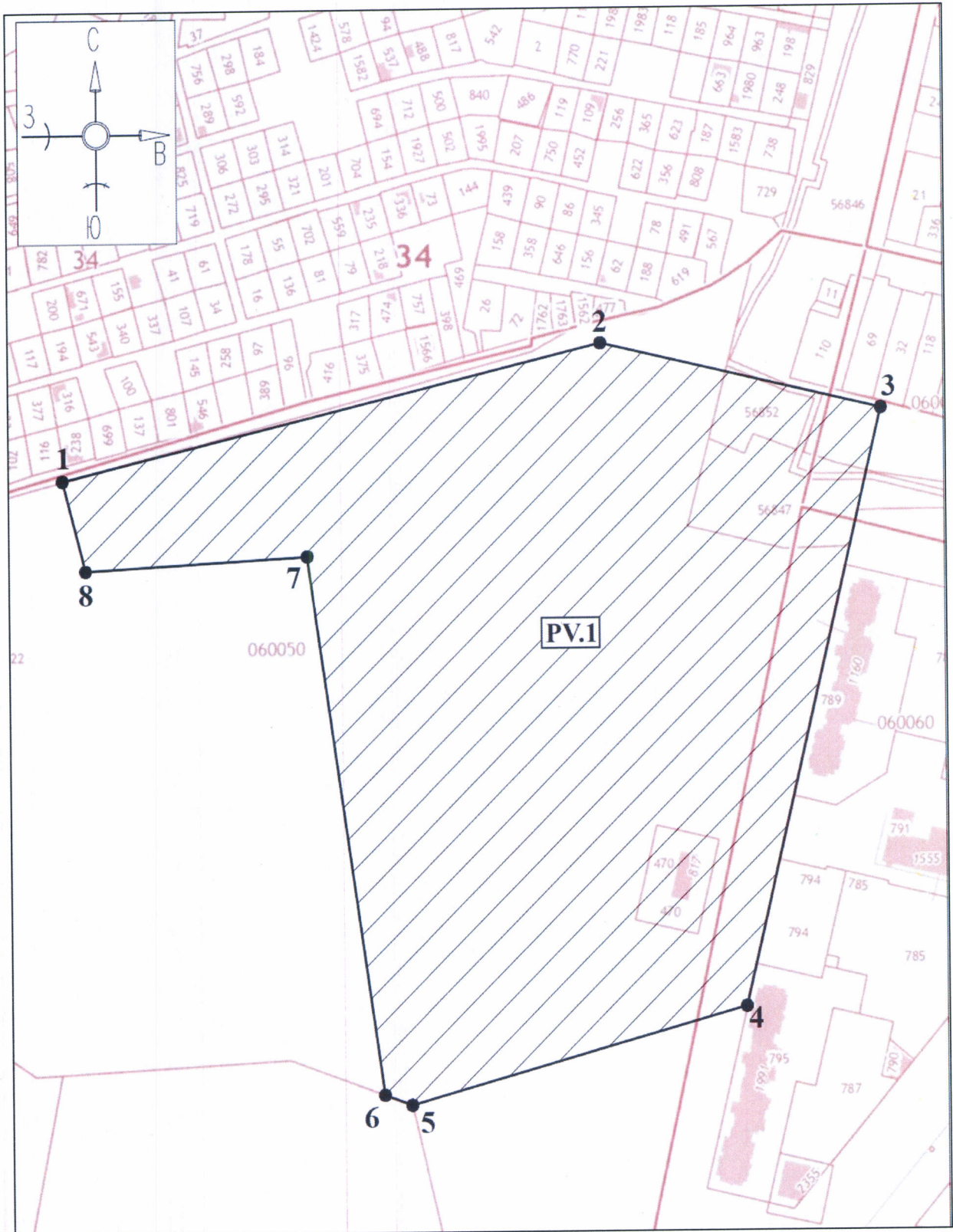

Используемые условные знаки и обозначения:

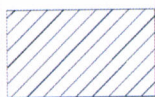

территория регламентного участка PV.1



обозначение характерной (поворотной) точки

**Координаты характерных (поворотных) точек к карте (схеме)
регламентного участка PV.1**

Обозначение характерных точек границ	Координаты характерных (поворотных) точек в местной системе координат (МСК-34) Метод определения координат – геодезический метод, средняя квадратическая погрешность положения характерной (поворотной) точки $Mt=0.1$ м	
	X	Y
1	6968.47	7817.13
2	6886.37	7479.93
3	6927.54	7304.70
4	7296.39	7391.35
5	7355.82	7601.54
6	7349.48	7618.61
7	7016.31	7664.69
8	7024.12	7803.03
1	6968.47	7817.13

Карта (схема) регламентного участка PV.2

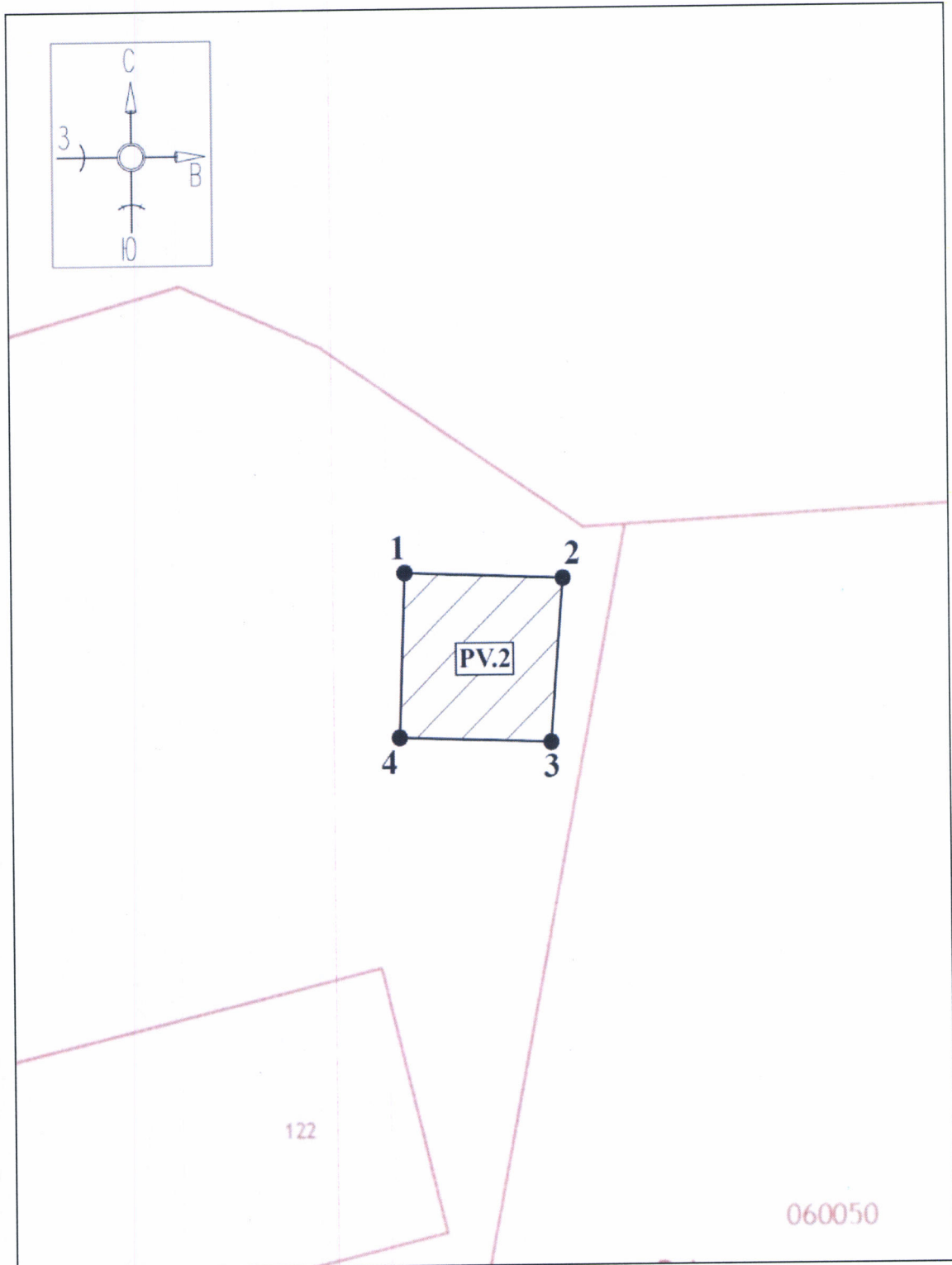

Используемые условные знаки и обозначения:

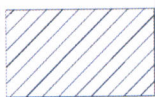

территория регламентного участка PV.2

●1

обозначение характерной (поворотной) точки

**Координаты характерных (поворотных) точек к карте (схеме)
регламентного участка PV.2**

Обозначение характерных точек границ	Координаты характерных (поворотных) точек в местной системе координат (МСК-34) Метод определения координат – геодезический метод, средняя квадратическая погрешность положения характерной (поворотной) точки $Mt=0.1$ м	
	X	Y
1	7353.33	7905.95
2	7355.74	7844.20
3	7418.59	7849.23
4	7416.49	7908.35
1	7353.33	7905.95

Карта (схема) регламентного участка PV.3

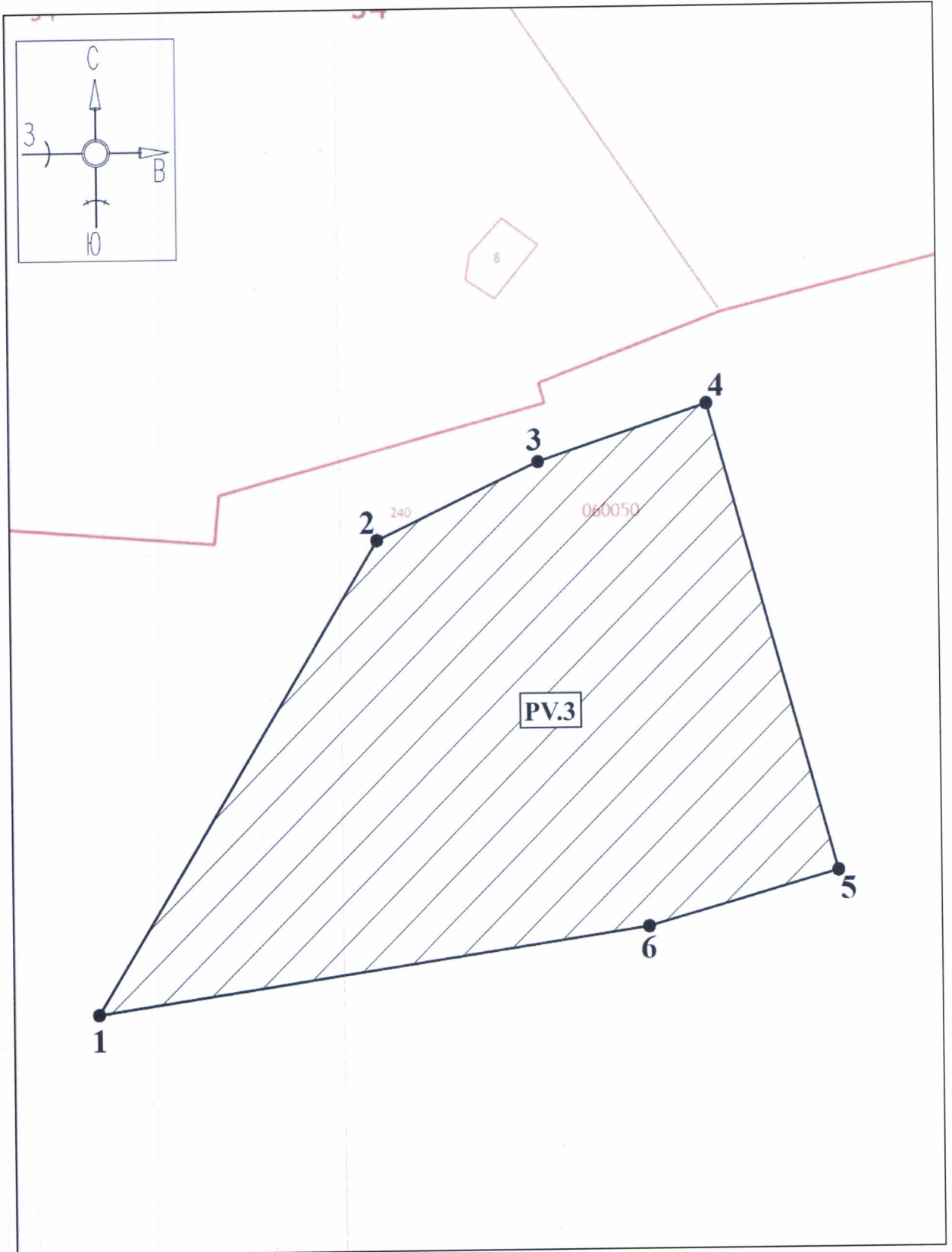

Используемые условные знаки и обозначения:

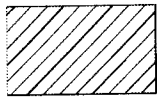

территория регламентного участка PV.3

●1

обозначение характерной (поворотной) точки

**Координаты характерных (поворотных) точек к карте (схеме)
регламентного участка PV.3**

Обозначение характерных точек границ	Координаты характерных (поворотных) точек в местной системе координат (МСК-34) Метод определения координат – геодезический метод, средняя квадратическая погрешность положения характерной (поворотной) точки $Mt=0.1$ м	
	X	Y
1	7340.93	8677.85
2	7194.09	8588.90
3	7170.16	8537.77
4	7152.43	8484.58
5	7298.09	8444.39
6	7315.10	8504.19
1	7340.93	8677.85