



МИНИСТЕРСТВО КУЛЬТУРЫ
РОССИЙСКОЙ ФЕДЕРАЦИИ

МИНИСТЕРСТВО ЮСТИЦИИ РОССИЙСКОЙ ФЕДЕРАЦИИ

ЗАРЕГИСТРИРОВАНО

Регистрационный № 58910

от "10" июля 2020 г.

ПРИКАЗ

16 июля 2020 г.

Москва

№ 652

О внесении изменений в приложения № 1, № 2 к приказу Минкультуры России от 30 сентября 2019 г. № 1449 «Об утверждении требований к осуществлению деятельности и градостроительным регламентам в границах территории объекта культурного наследия федерального значения - достопримечательное место «Есенинская Русь – место, связанное с жизнью и творчеством поэта С.А.Есенина», расположенного по адресу: Рязанская область, Рыбновский район, Рязанский район, г. Рязань»

В соответствии с подпунктом 1 пункта 3 статьи 5.1 Федерального закона от 25 июня 2002 г. № 73-ФЗ «Об объектах культурного наследия (памятниках истории и культуры) народов Российской Федерации» (Собрание законодательства Российской Федерации, 2002, № 26, ст. 2519; 2019, № 29 (ч. I), ст. 3853) и подпунктом 5.2.29 Положения о Министерстве культуры Российской Федерации, утвержденного постановлением Правительства Российской Федерации от 20 июля 2011 г. № 590 (Собрание законодательства Российской Федерации, 2011, № 31, ст. 4758; 2014, № 43, ст. 5799),
п р и к а з ы в а ю:

1. Внести изменения в приложения № 1, № 2 к приказу Минкультуры России от 30 сентября 2019 г. № 1449 «Об утверждении требований к осуществлению деятельности и градостроительным регламентам в границах территории объекта культурного наследия федерального значения - достопримечательное место «Есенинская Русь – место, связанное с жизнью и творчеством поэта С.А.Есенина», расположенного по адресу: Рязанская

область, Рыбновский район, Рязанский район, г. Рязань» (зарегистрирован Минюстом России 06 ноября 2019 г., регистрационный № 56421), согласно приложению к настоящему приказу.

2. Контроль за исполнением настоящего приказа возложить на первого заместителя Министра культуры Российской Федерации С.Г.Обрывалина.

Министр

A handwritten signature in blue ink, consisting of several loops and a long horizontal stroke, positioned between the words 'Министр' and 'О.Б.Любимова'.

О.Б.Любимова

Изменения, вносимые в приложения № 1, № 2 к приказу Минкультуры России от 30 сентября 2019 г. № 1449 «Об утверждении требований к осуществлению деятельности и градостроительным регламентам в границах территории объекта культурного наследия федерального значения - достопримечательное место «Есенинская Русь – место, связанное с жизнью и творчеством поэта С.А.Есенина», расположенного по адресу: Рязанская область, Рыбновский район, Рязанский район, г. Рязань»

1. В приложении № 1 к приказу Минкультуры России от 30 сентября 2019 г. № 1449 (далее – Приказ) пункт 17 изложить в следующей редакции:

«17. Требования к осуществлению деятельности и градостроительным регламентам в границах Участка Р-2.4 (территории, отнесенные к землям населенных пунктов, к землям сельскохозяйственного использования и занятые преимущественно предприятиями по переработке сельскохозяйственной продукции и животноводства):

17.1. В границах регламентного участка Р-2.4 разрешается:

17.1.1. Текущий ремонт, капитальный ремонт, реконструкция, модернизация без увеличения высотных параметров существующих объектов капитального строительства и инфраструктуры существующих сельскохозяйственных производств и/или новое строительство на основе проектной документации, включающей раздел об обеспечении сохранности объекта культурного наследия или о проведении спасательных археологических полевых работ или проекта обеспечения сохранности указанного объекта культурного наследия либо плана проведения спасательных археологических полевых работ, включающих оценку воздействия проводимых работ на объект культурного наследия.

17.1.2. Организация озелененной буферной зоны вдоль ограждений сельскохозяйственных производств шириной не менее 10 м с использованием

куртинных и линейных посадок (быстрорастущих) пород деревьев и кустарников, характерных для данной местности, использование геопластики.

17.1.3. Сенокошение, выпас сельскохозяйственных животных, установка ульев.

17.2. В границах регламентного участка Р-2.4 запрещается:

17.2.1. Вырубка защитных лесных насаждений.

17.2.2. Изменение вида разрешенного использования земельных участков, за исключением вида разрешенного использования, связанного с развитием музея-заповедника С.А. Есенина и популяризации творчества поэта.

17.3. Виды разрешенного использования земельных участков:

17.3.1. Осуществление хозяйственной деятельности, связанной с производством продукции животноводства, в том числе сенокошение, выпас сельскохозяйственных животных, разведение племенных животных, производство и использование племенной продукции (материала), размещение зданий, сооружений, используемых для содержания и разведения сельскохозяйственных животных, производства, хранения и первичной обработки сельскохозяйственной продукции.

17.3.2. Хранение и переработка сельскохозяйственной продукции, размещение зданий и сооружений, используемых для производства, хранения, первичной и глубокой переработки сельскохозяйственной продукции.

17.4. Требования к градостроительным регламентам:

17.4.1. Высота зданий от нижней отметки земли не более 10 м.

17.4.2. Цветовые решения фасадов зданий - светлые оттенки серой, охристой гаммы, белый цвет, цвет натурального дерева.

17.4.3. Высота зданий от нижней отметки земли не более 11 м.

17.4.4. Скатная кровля с углом наклона не более 30 градусов.

17.4.5. Организация дискретного уличного фронта.

17.4.6. Протяженность фасада одного (отдельного) корпуса по уличному фронту до 40 м.

17.4.7. Расстояние от юго-восточной границы участка до застройки - не менее 250 м.».

2. В приложении № 2 к Приказу:

2.1. Карту (схему) требований к осуществлению деятельности и градостроительным регламентам в границах территории объекта культурного наследия федерального значения - достопримечательное место «Есенинская Русь - место, связанное с жизнью и творчеством поэта С.А.Есенина», расположенного по адресу: Рязанская область, Рыбновский район, Рязанский район, г. Рязань (далее – Карта (схема) изложить в новой редакции согласно приложению № 1 к настоящим Изменениям;

2.2. Карту (схему) с разбивкой на листы изложить в новой редакции согласно приложению № 2 к настоящим Изменениям;

2.3. Листы карты (схемы) № 98, 99, 135 и 173 изложить в новой редакции согласно приложению № 3 к настоящим Изменениям.

2.4. В координаты характерных (поворотных) точек к карте (схеме) требований к осуществлению деятельности и градостроительным регламентам в границах территории объекта культурного наследия федерального – достопримечательное место «Есенинская Русь – место, связанное с жизнью и творчеством поэта С.А.Есенина», расположенного по адресу: Рязанская область, Рыбновский район, Рязанский район, г. Рязань, внести следующие изменения:

2.4.1. В таблице «Зона 1.2»

- в разделе «1. Сведения о характерных точках границ образуемых земельных участков» обозначение земельного участка :ЗУ2 изложить в следующей редакции:

«

Обозначение земельного участка	:ЗУ2
Зона №	1

Обозначение характерных точек границ	Координаты, м		Ср.кв.др. погрешность положения характерной точки (M _t), м	Описание закрепления точки
	X	Y		
1	2	3	4	5
н1	466226,23	1313172,47	2,50	-
н2	466553,87	1313198,45	2,50	-
н3	466910,55	1313187,56	2,50	-
н4	466961,86	1313223,75	2,50	-
н5	466961,58	1313235,62	2,50	-
н6	467076,93	1313239,14	2,50	-
н7	467203,36	1313273,61	2,50	-
н8	467247,83	1313272,50	2,50	-
н9	467307,31	1313255,91	2,50	-
н10	467492,47	1313249,58	2,50	-
н11	467906,74	1313293,41	2,50	-
н12	468284,04	1313366,62	2,50	-
н13	468351,36	1313379,43	2,50	-
н14	468382,64	1313385,44	2,50	-
н15	468251,78	1313611,97	2,50	-
н16	468150,18	1313787,86	2,50	-
н17	468483,88	1313942,88	2,50	-
н18	468548,31	1313797,38	2,50	-
н19	468607,59	1313825,25	2,50	-
н20	468771,84	1313474,00	2,50	-
н21	469260,21	1313707,77	2,50	-
н22	469454,16	1313814,50	2,50	-

Н23	469850,79	1313996,55	2,50	-
Н24	469860,50	1314002,81	2,50	-
Н25	469868,37	1313987,93	2,50	-
Н26	469875,68	1313974,10	2,50	-
Н27	469950,07	1314011,59	2,50	-
Н28	469989,08	1314026,31	2,50	-
Н29	469992,81	1314030,86	2,50	-
Н30	469992,76	1314046,80	2,50	-
Н31	469992,70	1314063,31	2,50	-
Н32	469989,17	1314102,36	2,50	-
Н33	469969,95	1314190,60	2,50	-
Н34	469958,91	1314239,77	2,50	-
Н35	469955,91	1314269,07	2,50	-
Н36	469947,34	1314290,06	2,50	-
Н37	469760,78	1314289,82	2,50	-
Н38	469796,69	1314434,93	2,50	-
Н39	469913,72	1314805,18	2,50	-
Н40	469969,97	1314791,50	2,50	-
Н41	470107,51	1314725,06	2,50	-
Н42	470125,38	1314769,27	2,50	-
Н43	470146,84	1314838,74	2,50	-
Н44	470178,14	1314931,60	2,50	-
Н45	470229,99	1315086,43	2,50	-
Н46	470271,77	1315212,59	2,50	-
Н47	470311,12	1315395,92	2,50	-
Н48	470291,26	1315415,44	2,50	-
Н49	470282,92	1315428,46	2,50	-

н50	469699,65	1315656,10	2,50	-
н51	469581,15	1315704,46	2,50	-
н52	469330,30	1315802,14	2,50	-
н53	469222,03	1315835,54	2,50	-
н54	469132,72	1315855,47	2,50	-
н55	469218,15	1315896,32	2,50	-
н56	469222,53	1315891,37	2,50	-
н57	469557,12	1315762,15	2,50	-
н58	470291,41	1315470,07	2,50	-
н59	470331,05	1315481,25	2,50	-
н60	470387,13	1315687,82	2,50	-
н61	470406,97	1315692,74	2,50	-
н62	470565,12	1315761,12	2,50	-
н63	470568,69	1315803,27	2,50	-
н64	470505,97	1315775,17	2,50	-
н65	470476,83	1315766,84	2,50	-
н66	470294,58	1315932,82	2,50	-
н67	470388,02	1316034,42	2,50	-
н68	470382,57	1316285,75	2,50	-
н69	470262,90	1316357,57	2,50	-
н70	470233,30	1316557,25	2,50	-
н71	470187,41	1316773,63	2,50	-
н72	470188,03	1316782,76	2,50	-
н73	470185,71	1316795,13	2,50	-
н74	470168,04	1316789,86	2,50	-
н75	470151,42	1316786,19	2,50	-
н76	470100,52	1316774,36	2,50	-

н77	470053,18	1316768,70	2,50	-
н78	470032,97	1316830,03	2,50	-
н79	470028,33	1316849,86	2,50	-
н80	470022,74	1316878,12	2,50	-
н81	470000,77	1316951,12	2,50	-
н82	469914,68	1317249,88	2,50	-
н83	469849,55	1317447,90	2,50	-
н84	469841,62	1317453,28	2,50	-
н85	469823,19	1317500,40	2,50	-
н86	469781,92	1317533,85	2,50	-
н87	469795,49	1317543,49	2,50	-
н88	469790,48	1317548,89	2,50	-
н89	469726,15	1317540,89	2,50	-
н90	469682,81	1317538,38	2,50	-
н91	469669,51	1317556,62	2,50	-
н92	469661,57	1317580,73	2,50	-
н93	469655,40	1317608,37	2,50	-
н94	469646,87	1317628,07	2,50	-
н95	469643,05	1317636,01	2,50	-
н96	469638,34	1317650,13	2,50	-
н97	469632,75	1317682,77	2,50	-
н98	469623,05	1317786,86	2,50	-
н99	469615,68	1317802,32	2,50	-
н100	469615,11	1317849,19	2,50	-
н101	469601,24	1317945,96	2,50	-
н102	469593,02	1317958,70	2,50	-
н103	469572,63	1318061,84	2,50	-

h104	469573,63	1318119,15	2,50	-
h105	469556,86	1318190,42	2,50	-
h106	469588,12	1318222,63	2,50	-
h107	469620,95	1318248,48	2,50	-
h108	469655,99	1318261,15	2,50	-
h109	469583,66	1318333,97	2,50	-
h110	469560,64	1318364,99	2,50	-
h111	469547,48	1318393,65	2,50	-
h112	469429,09	1318354,66	2,50	-
h113	468903,05	1317827,89	2,50	-
h114	468932,85	1317784,20	2,50	-
h115	468736,50	1317612,69	2,50	-
h116	468396,16	1317272,17	2,50	-
h117	468313,19	1317173,79	2,50	-
h118	467949,09	1316760,81	2,50	-
h119	467551,70	1316279,23	2,50	-
h120	467545,49	1316285,33	2,50	-
h121	467397,05	1316105,16	2,50	-
h122	467406,47	1316079,50	2,50	-
h123	467400,75	1315971,00	2,50	-
h124	467388,45	1315852,26	2,50	-
h125	467382,94	1315839,81	2,50	-
h126	467359,32	1315832,02	2,50	-
h127	467158,00	1315796,87	2,50	-
h128	467157,95	1315800,48	2,50	-
h129	467084,58	1315784,05	2,50	-
h130	467066,78	1315770,41	2,50	-

Н131	467047,09	1315778,19	2,50	-
Н132	467050,24	1315801,53	2,50	-
Н133	467065,98	1315821,77	2,50	-
Н134	467065,97	1315850,56	2,50	-
Н135	467042,18	1315912,22	2,50	-
Н136	466744,43	1315534,52	2,50	-
Н137	466500,01	1315218,66	2,50	-
Н138	466406,11	1315020,40	2,50	-
Н139	466184,66	1314569,21	2,50	-
Н140	466135,44	1314468,93	2,50	-
Н141	465967,21	1314134,47	2,50	-
Н142	465158,55	1312794,78	2,50	-
Н143	465177,37	1312779,74	2,50	-
Н144	465652,93	1312952,61	2,50	-
Н145	466102,17	1313123,61	2,50	-
Н1	466226,23	1313172,47	2,50	-
Н1	469122,75	1315911,64	2,50	-
Н2	468800,14	1315964,04	2,50	-
Н3	468536,49	1315990,61	2,50	-
Н4	468385,47	1316016,10	2,50	-
Н5	467922,49	1316082,82	2,50	-
Н6	467752,27	1316131,56	2,50	-
Н7	467735,20	1316100,81	2,50	-
Н8	467349,36	1315571,27	2,50	-
Н9	467664,91	1315951,68	2,50	-
Н10	467765,95	1316073,50	2,50	-

н11	467915,01	1316035,30	2,50	-
н12	468386,06	1315962,58	2,50	-
н13	468648,08	1315927,22	2,50	-
н14	468704,20	1315922,77	2,50	-
н15	468821,40	1315900,55	2,50	-
н16	469079,62	1315872,81	2,50	-
н1	469122,75	1315911,64	2,50	-
н1	469318,39	1316530,65	2,50	-
н2	469294,92	1316595,88	2,50	-
н3	469379,30	1316586,21	2,50	-
н4	469377,29	1316612,36	2,50	-
н5	469352,11	1316642,77	2,50	-
н6	469289,87	1316653,39	2,50	-
н7	469270,00	1316603,45	2,50	-
н8	469255,37	1316542,29	2,50	-
н9	469237,93	1316469,45	2,50	-
н10	469239,18	1316430,15	2,50	-
н11	469218,34	1316368,42	2,50	-
н12	469226,15	1316236,91	2,50	-
н13	469214,07	1316143,10	2,50	-
н14	469211,19	1316104,60	2,50	-
н15	469269,16	1316031,03	2,50	-
н16	469284,84	1316078,02	2,50	-
н17	469344,48	1316084,90	2,50	-
н18	469366,66	1316115,71	2,50	-
н19	469364,18	1316126,33	2,50	-

Н20	469350,46	1316127,53	2,50	-
Н21	469273,14	1316119,34	2,50	-
Н22	469280,39	1316164,16	2,50	-
Н23	469295,56	1316257,90	2,50	-
Н24	469302,86	1316325,87	2,50	-
Н25	469309,39	1316414,44	2,50	-
Н1	469318,39	1316530,65	2,50	-
Н1	469205,38	1314332,12	2,50	-
Н2	469100,01	1314333,16	2,50	-
Н3	468538,63	1314338,71	2,50	-
Н4	468475,17	1314348,74	2,50	-
Н5	468452,92	1314355,23	2,50	-
Н6	468432,18	1314349,12	2,50	-
Н7	468431,70	1314322,41	2,50	-
Н8	468549,14	1314309,85	2,50	-
Н9	469103,57	1314306,40	2,50	-
Н10	469116,03	1314318,04	2,50	-
Н11	469197,36	1314317,37	2,50	-
Н1	469205,38	1314332,12	2,50	-
Н1	469107,96	1315130,67	2,50	-
Н2	469086,77	1315138,38	2,50	-
Н3	468657,90	1315293,76	2,50	-
Н4	468649,62	1315268,84	2,50	-
Н5	468705,38	1315245,30	2,50	-
Н6	468746,09	1315235,38	2,50	-
Н7	469102,23	1315110,86	2,50	-

н1	469107,96	1315130,67	2,50	-
н1	469573,26	1316603,91	2,50	-
н2	469649,61	1316649,00	2,50	-
н3	469531,45	1316629,19	2,50	-
н4	469443,35	1316641,75	2,50	-
н5	469405,60	1316614,47	2,50	-
н6	469410,54	1316583,24	2,50	-
н1	469573,26	1316603,91	2,50	-

»;

- в разделе «2. Сведения о частях границ образуемых земельных участков» обозначение земельного участка :ЗУ2 изложить в следующей редакции:

«

Обозначение земельного участка		:ЗУ2	
Обозначение части границ		Горизонтальное приложение (S), м	Описание прохождения части границ
от т.	до т.		
1	2	3	4
н1	н2	328,67	-
н2	н3	356,85	-
н3	н4	62,79	-
н4	н5	11,87	-
н5	н6	115,40	-
н6	н7	131,04	-
н7	н8	44,48	-
н8	н9	61,75	-
н9	н10	185,27	-
н10	н11	416,58	-
н11	н12	384,34	-
н12	н13	68,53	-
н13	н14	31,85	-
н14	н15	261,61	-
н15	н16	203,13	-

н16	н17	367,95	-
н17	н18	159,13	-
н18	н19	65,50	-
н19	н20	387,76	-
н20	н21	541,44	-
н21	н22	221,38	-
н22	н23	436,41	-
н23	н24	11,55	-
н24	н25	16,83	-
н25	н26	15,64	-
н26	н27	83,30	-
н27	н28	41,69	-
н28	н29	5,88	-
н29	н30	15,94	-
н30	н31	16,51	-
н31	н32	39,21	-
н32	н33	90,31	-
н33	н34	50,39	-
н34	н35	29,45	-
н35	н36	22,67	-
н36	н37	186,56	-
н37	н38	149,49	-
н38	н39	388,31	-
н39	н40	57,89	-
н40	н41	152,75	-
н41	н42	47,69	-
н42	н43	72,71	-
н43	н44	97,99	-
н44	н45	163,28	-
н45	н46	132,90	-
н46	н47	187,51	-
н47	н48	27,85	-
н48	н49	15,46	-
н49	н50	626,12	-
н50	н51	127,99	-
н51	н52	269,20	-
н52	н53	113,30	-
н53	н54	91,51	-

h54	h55	94,69	-
h55	h56	6,61	-
h56	h57	358,68	-
h57	h58	790,25	-
h58	h59	41,19	-
h59	h60	214,05	-
h60	h61	20,44	-
h61	h62	172,30	-
h62	h63	42,30	-
h63	h64	68,73	-
h64	h65	30,31	-
h65	h66	246,50	-
h66	h67	138,03	-
h67	h68	251,39	-
h68	h69	139,57	-
h69	h70	201,86	-
h70	h71	221,19	-
h71	h72	9,15	-
h72	h73	12,59	-
h73	h74	18,44	-
h74	h75	17,02	-
h75	h76	52,26	-
h76	h77	47,68	-
h77	h78	64,57	-
h78	h79	20,37	-
h79	h80	28,81	-
h80	h81	76,23	-
h81	h82	310,92	-
h82	h83	208,46	-
h83	h84	9,58	-
h84	h85	50,60	-
h85	h86	53,12	-
h86	h87	16,65	-
h87	h88	7,37	-
h88	h89	64,83	-
h89	h90	43,41	-
h90	h91	22,57	-
h91	h92	25,38	-

н92	н93	28,32	-
н93	н94	21,47	-
н94	н95	8,81	-
н95	н96	14,88	-
н96	н97	33,12	-
н97	н98	104,54	-
н98	н99	17,13	-
н99	н100	46,87	-
н100	н101	97,76	-
н101	н102	15,16	-
н102	н103	105,14	-
н103	н104	57,32	-
н104	н105	73,22	-
н105	н106	44,89	-
н106	н107	41,79	-
н107	н108	37,26	-
н108	н109	102,64	-
н109	н110	38,63	-
н110	н111	31,54	-
н111	н112	124,65	-
н112	н113	744,45	-
н113	н114	52,89	-
н114	н115	260,71	-
н115	н116	481,44	-
н116	н117	128,70	-
н117	н118	550,56	-
н118	н119	624,37	-
н119	н120	8,70	-
н120	н121	233,44	-
н121	н122	27,33	-
н122	н123	108,65	-
н123	н124	119,38	-
н124	н125	13,61	-
н125	н126	24,87	-
н126	н127	204,37	-
н127	н128	3,61	-
н128	н129	75,19	-
н129	н130	22,43	-

Н130	Н131	21,17	-
Н131	Н132	23,55	-
Н132	Н133	25,64	-
Н133	Н134	28,79	-
Н134	Н135	66,09	-
Н135	Н136	480,95	-
Н136	Н137	399,39	-
Н137	Н138	219,37	-
Н138	Н139	502,61	-
Н139	Н140	111,71	-
Н140	Н141	374,39	-
Н141	Н142	1564,83	-
Н142	Н143	24,09	-
Н143	Н144	506,01	-
Н144	Н145	480,68	-
Н145	Н1	133,33	-
Н1	Н2	326,84	-
Н2	Н3	264,99	-
Н3	Н4	153,16	-
Н4	Н5	467,76	-
Н5	Н6	177,06	-
Н6	Н7	35,17	-
Н7	Н8	655,20	-
Н8	Н9	494,25	-
Н9	Н10	158,27	-
Н10	Н11	153,88	-
Н11	Н12	476,63	-
Н12	Н13	264,40	-
Н13	Н14	56,30	-
Н14	Н15	119,29	-
Н15	Н16	259,71	-
Н16	Н1	58,03	-
Н1	Н2	69,32	-
Н2	Н3	84,93	-
Н3	Н4	26,23	-
Н4	Н5	39,48	-
Н5	Н6	63,14	-

н6	н7	53,75	-
н7	н8	62,89	-
н8	н9	74,90	-
н9	н10	39,32	-
н10	н11	65,15	-
н11	н12	131,74	-
н12	н13	94,58	-
н13	н14	38,61	-
н14	н15	93,66	-
н15	н16	49,54	-
н16	н17	60,04	-
н17	н18	37,96	-
н18	н19	10,91	-
н19	н20	13,77	-
н20	н21	77,75	-
н21	н22	45,40	-
н22	н23	94,96	-
н23	н24	68,36	-
н24	н25	88,81	-
н25	н1	116,56	-
н1	н2	105,38	-
н2	н3	561,41	-
н3	н4	64,25	-
н4	н5	23,18	-
н5	н6	21,62	-
н6	н7	26,71	-
н7	н8	118,11	-
н8	н9	554,44	-
н9	н10	17,05	-
н10	н11	81,33	-
н11	н1	16,79	-
н1	н2	22,55	-
н2	н3	456,15	-
н3	н4	26,26	-
н4	н5	60,53	-
н5	н6	41,90	-
н6	н7	377,28	-

н7	н1	20,62	-
н1	н2	88,67	-
н2	н3	119,81	-
н3	н4	88,99	-
н4	н5	46,58	-
н5	н6	31,62	-
н6	н1	164,03	-

»;

- в разделе «4. Общие сведения об образуемых земельных участках»
 обозначение земельного участка :ЗУ2 изложить в следующей редакции:

«

Обозначение земельного участка		:ЗУ2
№ п/п	Наименование характеристик земельного участка	Значение характеристики
1	2	3
1	Адрес земельного участка	-
2	Местоположение земельного участка в структурированном виде в соответствии с федеральной информационной адресной системой (при отсутствии адреса земельного участка)	-
	Дополнительные сведения о местоположении земельного участка	-
3	Категория земель	Категория не установлена
4	Вид разрешенного использования	-
5	Площадь земельного участка ± величина погрешности определения площади (P ± ΔP), м ²	13465922±32109

6	Предельный минимальный и максимальный размер земельного участка (Р_{мин}) и (Р_{макс}), м ²	-
7	Кадастровые или иные номера объектов недвижимости, расположенных на земельном участке	-
8	Условный номер земельного участка	-
	Учетный номер проекта межевания территории	-
	Реестровый номер границ	-
9	Иные сведения	-

»;

2.4.2. В таблице «Зона 1.4.1»:

- в разделе «1. Сведения о характерных точках границ образуемых земельных участков»

обозначение земельного участка :ЗУ13 изложить в следующей редакции:

«

Обозначение земельного участка			:ЗУ13	
Зона №	1			
Обозначение характерных точек границ	Координаты, м		Ср.кв.др. погрешность положения характерной точки (M _t), м	Описание закрепления точки
	Х	У		
1	2	3	4	5
:ЗУ13(1)				
н1	467908,01	1313266,45	2,50	-
н2	468274,89	1313316,49	2,50	-
н3	468293,39	1313320,12	2,50	-
н4	468548,37	1313370,25	2,50	-
н5	468668,64	1313414,25	2,50	-
н6	468710,64	1313433,14	2,50	-
н7	469001,95	1313572,70	2,50	-

н8	469270,16	1313692,62	2,50	-
н9	469550,25	1313837,49	2,50	-
н10	469868,37	1313987,93	2,50	-
н11	469860,50	1314002,81	2,50	-
н12	469850,78	1313996,50	2,50	-
н13	469454,16	1313814,50	2,50	-
н14	469260,21	1313707,77	2,50	-
н15	468771,84	1313474,00	2,50	-
н16	468702,67	1313440,86	2,50	-
н17	468641,51	1313415,29	2,50	-
н18	468562,42	1313388,52	2,50	-
н19	468399,63	1313356,02	2,50	-
н20	468382,64	1313385,44	2,50	-
н21	468351,36	1313379,43	2,50	-
н22	468284,04	1313366,62	2,50	-
н23	467906,74	1313293,41	2,50	-
н24	467492,47	1313249,58	2,50	-
н25	467307,31	1313255,91	2,50	-
н26	467247,83	1313272,50	2,50	-
н27	467203,36	1313273,61	2,50	-
н28	467076,93	1313239,14	2,50	-
н29	466961,58	1313235,62	2,50	-
н30	466961,86	1313223,75	2,50	-
н31	467091,03	1313210,91	2,50	-
н32	467215,29	1313224,88	2,50	-
н33	467673,11	1313235,27	2,50	-
н1	467908,01	1313266,45	2,50	-
:3Y13(2)				
н1	469992,76	1314046,80	2,50	-
н2	469993,84	1314047,32	2,50	-
н3	470006,32	1313995,32	2,50	-
н4	470033,77	1314010,06	2,50	-
н5	470028,12	1314019,16	2,50	-
н6	470023,68	1314029,59	2,50	-
н7	470017,15	1314059,74	2,50	-
н8	470013,41	1314075,77	2,50	-
н9	470011,55	1314082,19	2,50	-
н10	470004,70	1314113,77	2,50	-
н11	469995,56	1314157,11	2,50	-
н12	469997,41	1314166,70	2,50	-
н13	470008,71	1314170,05	2,50	-
н14	470011,36	1314173,07	2,50	-
н15	470008,99	1314183,75	2,50	-
н16	469990,19	1314189,19	2,50	-

н17	469986,54	1314194,14	2,50	-
н18	469985,71	1314198,38	2,50	-
н19	469981,93	1314217,64	2,50	-
н20	469980,64	1314236,19	2,50	-
н21	469978,56	1314282,14	2,50	-
н22	469954,17	1314282,39	2,50	-
н23	469947,34	1314290,06	2,50	-
н24	469955,91	1314269,07	2,50	-
н25	469958,91	1314239,77	2,50	-
н26	469969,95	1314190,60	2,50	-
н27	469989,17	1314102,36	2,50	-
н28	469992,70	1314063,31	2,50	-
н1	469992,76	1314046,80	2,50	-

»;

обозначение земельного участка :ЗУ110 изложить в следующей редакции:

«

Обозначение земельного участка			:ЗУ110	
Зона №	1			
Обозначение характерных точек границ	Координаты, м		Ср.кв.др. погрешность положения характерной точки (M _t), м	Описание закрепления точки
	X	Y		
1	2	3	4	5
н1	470585,35	1312875,69	2,50	-
н2	470596,32	1312820,35	2,50	-
н3	470657,92	1312799,96	2,50	-
н4	470603,70	1312737,65	2,50	-
н5	470563,89	1312611,63	2,50	-
н6	470531,51	1312591,42	2,50	-
н7	470534,73	1312602,00	2,50	-
н8	470547,04	1312647,99	2,50	-
н9	470562,71	1312697,93	2,50	-
н10	470567,90	1312711,60	2,50	-
н11	470568,98	1312732,07	2,50	-
н12	470546,95	1312786,30	2,50	-
н13	470543,80	1312840,50	2,50	-
н14	470546,92	1312883,07	2,50	-

Н15	470551,10	1312924,95	2,50	-
Н16	470551,72	1312951,01	2,50	-
Н17	470539,36	1312978,21	2,50	-
Н18	470529,35	1312982,43	2,50	-
Н19	470485,79	1312980,92	2,50	-
Н20	470342,53	1312958,12	2,50	-
Н21	470310,13	1312954,05	2,50	-
Н22	470221,25	1312946,32	2,50	-
Н23	470141,51	1312982,24	2,50	-
Н24	470066,05	1312979,71	2,50	-
Н25	470032,83	1312980,05	2,50	-
Н26	470046,13	1313013,02	2,50	-
Н27	470302,66	1313013,09	2,50	-
Н28	470305,89	1313043,99	2,50	-
Н29	470317,29	1313049,74	2,50	-
Н30	470339,54	1313256,72	2,50	-
Н31	470340,24	1313332,56	2,50	-
Н32	470195,63	1313337,21	2,50	-
Н33	470191,35	1313361,11	2,50	-
Н34	470162,76	1313372,74	2,50	-
Н35	470121,18	1313375,27	2,50	-
Н36	470059,26	1313374,60	2,50	-
Н37	470012,65	1313380,76	2,50	-
Н38	469975,20	1313393,43	2,50	-
Н39	469907,81	1313427,43	2,50	-
Н40	469883,52	1313428,46	2,50	-
Н41	469878,19	1313413,15	2,50	-
Н42	469867,98	1313456,65	2,50	-
Н43	469872,22	1313470,35	2,50	-
Н44	469722,17	1313837,15	2,50	-
Н45	469348,98	1313651,77	2,50	-
Н46	468756,32	1313361,27	2,50	-
Н47	468722,70	1313345,58	2,50	-
Н48	468645,96	1313318,54	2,50	-
Н49	468546,95	1313294,92	2,50	-
Н50	468177,51	1313220,19	2,50	-
Н51	468175,74	1313204,23	2,50	-
Н52	467837,90	1313154,71	2,50	-

Н53	467829,57	1313202,91	2,50	-
Н54	468253,47	1313256,74	2,50	-
Н55	468519,91	1313313,02	2,50	-
Н56	468645,54	1313342,83	2,50	-
Н57	468728,32	1313381,53	2,50	-
Н58	468735,16	1313368,51	2,50	-
Н59	469284,04	1313649,63	2,50	-
Н60	469749,72	1313874,16	2,50	-
Н61	469779,66	1313885,83	2,50	-
Н62	469798,03	1313869,85	2,50	-
Н63	469980,49	1313705,82	2,50	-
Н64	470069,50	1313951,82	2,50	-
Н65	470080,75	1313947,19	2,50	-
Н66	469973,91	1313653,83	2,50	-
Н67	469930,18	1313528,70	2,50	-
Н68	469918,89	1313489,42	2,50	-
Н69	469907,64	1313438,58	2,50	-
Н70	469908,66	1313438,07	2,50	-
Н71	469984,54	1313399,76	2,50	-
Н72	470021,52	1313389,39	2,50	-
Н73	470064,17	1313385,33	2,50	-
Н74	470092,51	1313384,64	2,50	-
Н75	470120,42	1313386,51	2,50	-
Н76	470122,68	1313386,66	2,50	-
Н77	470144,46	1313386,96	2,50	-
Н78	470164,23	1313383,57	2,50	-
Н79	470190,40	1313372,36	2,50	-
Н80	470194,66	1313348,53	2,50	-
Н81	470320,69	1313343,77	2,50	-
Н82	470332,17	1313360,72	2,50	-
Н83	470333,22	1313375,89	2,50	-
Н84	470341,31	1313383,88	2,50	-
Н85	470348,56	1313427,02	2,50	-
Н86	470351,83	1313471,85	2,50	-
Н87	470347,03	1313487,47	2,50	-
Н88	470361,25	1313531,46	2,50	-
Н89	470380,19	1313564,53	2,50	-
Н90	470397,98	1313558,96	2,50	-

Н91	470412,96	1313589,28	2,50	-
Н92	470428,68	1313608,45	2,50	-
Н93	470416,59	1313590,61	2,50	-
Н94	470409,35	1313558,84	2,50	-
Н95	470553,64	1313569,51	2,50	-
Н96	470568,14	1313560,93	2,50	-
Н97	470583,15	1313540,93	2,50	-
Н98	470609,36	1313540,02	2,50	-
Н99	470626,93	1313550,50	2,50	-
Н100	470634,78	1313537,82	2,50	-
Н101	470673,51	1313560,11	2,50	-
Н102	470639,14	1313595,12	2,50	-
Н103	470625,68	1313619,57	2,50	-
Н104	470617,19	1313640,70	2,50	-
Н105	470597,27	1313669,77	2,50	-
Н106	470538,05	1313722,66	2,50	-
Н107	470549,57	1313739,01	2,50	-
Н108	470534,86	1313749,37	2,50	-
Н109	470545,30	1313778,47	2,50	-
Н110	470506,20	1313814,75	2,50	-
Н111	470573,72	1313860,37	2,50	-
Н112	470589,28	1313869,33	2,50	-
Н113	470603,07	1313886,39	2,50	-
Н114	470615,30	1313901,18	2,50	-
Н115	470634,63	1313924,93	2,50	-
Н116	470693,10	1313922,84	2,50	-
Н117	470718,92	1313912,10	2,50	-
Н118	470713,63	1313895,61	2,50	-
Н119	470728,49	1313830,08	2,50	-
Н120	470734,74	1313797,25	2,50	-
Н121	470739,89	1313788,74	2,50	-
Н122	470749,10	1313773,53	2,50	-
Н123	470767,14	1313758,90	2,50	-
Н124	470779,61	1313759,79	2,50	-
Н125	470795,67	1313772,87	2,50	-
Н126	470806,13	1313786,23	2,50	-
Н127	470813,84	1313781,14	2,50	-
Н128	470815,20	1313764,93	2,50	-

Н129	470817,54	1313754,34	2,50	-
Н130	470819,85	1313744,19	2,50	-
Н131	470822,82	1313731,11	2,50	-
Н132	470823,35	1313728,79	2,50	-
Н133	470827,08	1313712,36	2,50	-
Н134	470832,45	1313691,78	2,50	-
Н135	470814,90	1313702,31	2,50	-
Н136	470812,65	1313695,57	2,50	-
Н137	470832,54	1313687,70	2,50	-
Н138	470832,97	1313667,12	2,50	-
Н139	470875,77	1313648,26	2,50	-
Н140	470901,28	1313644,84	2,50	-
Н141	470924,54	1313647,64	2,50	-
Н142	470958,05	1313652,54	2,50	-
Н143	470975,60	1313659,70	2,50	-
Н144	470982,33	1313666,58	2,50	-
Н145	470996,97	1313665,77	2,50	-
Н146	470999,74	1313673,05	2,50	-
Н147	470996,18	1313679,92	2,50	-
Н148	470989,45	1313685,17	2,50	-
Н149	470991,03	1313688,81	2,50	-
Н150	470998,15	1313693,66	2,50	-
Н151	470999,74	1313699,73	2,50	-
Н152	471001,71	1313702,96	2,50	-
Н153	471006,86	1313701,35	2,50	-
Н154	471011,21	1313704,18	2,50	-
Н155	471019,52	1313711,46	2,50	-
Н156	471026,65	1313715,10	2,50	-
Н157	471038,92	1313708,23	2,50	-
Н158	471044,07	1313703,78	2,50	-
Н159	471052,38	1313700,55	2,50	-
Н160	471058,71	1313696,11	2,50	-
Н161	471067,03	1313693,68	2,50	-
Н162	471077,32	1313690,86	2,50	-
Н163	471087,61	1313685,60	2,50	-
Н164	471094,74	1313684,80	2,50	-
Н165	471100,28	1313686,42	2,50	-
Н166	471099,09	1313692,07	2,50	-

Н167	471096,32	1313695,71	2,50	-
Н168	471099,48	1313697,33	2,50	-
Н169	471104,63	1313695,31	2,50	-
Н170	471108,98	1313699,35	2,50	-
Н171	471103,44	1313701,78	2,50	-
Н172	471095,92	1313703,39	2,50	-
Н173	471088,80	1313702,99	2,50	-
Н174	471079,69	1313699,35	2,50	-
Н175	471071,38	1313700,15	2,50	-
Н176	471060,69	1313707,02	2,50	-
Н177	471052,77	1313711,46	2,50	-
Н178	471044,46	1313721,16	2,50	-
Н179	471035,35	1313728,84	2,50	-
Н180	471026,64	1313734,90	2,50	-
Н181	471016,75	1313737,33	2,50	-
Н182	471008,43	1313737,32	2,50	-
Н183	470994,58	1313733,28	2,50	-
Н184	470985,87	1313735,30	2,50	-
Н185	470982,70	1313739,74	2,50	-
Н186	470983,10	1313747,02	2,50	-
Н187	470988,64	1313756,32	2,50	-
Н188	470995,76	1313761,17	2,50	-
Н189	471004,07	1313765,62	2,50	-
Н190	471007,24	1313770,47	2,50	-
Н191	471002,49	1313777,34	2,50	-
Н192	470996,15	1313779,76	2,50	-
Н193	470992,59	1313785,83	2,50	-
Н194	470995,75	1313793,10	2,50	-
Н195	471002,88	1313792,30	2,50	-
Н196	471010,00	1313786,64	2,50	-
Н197	471016,73	1313784,22	2,50	-
Н198	471018,31	1313795,13	2,50	-
Н199	471022,67	1313799,58	2,50	-
Н200	471026,23	1313800,79	2,50	-
Н201	471024,64	1313811,71	2,50	-
Н202	471025,04	1313820,19	2,50	-
Н203	471025,43	1313825,05	2,50	-
Н204	471019,89	1313826,26	2,50	-

H205	471016,72	1313830,70	2,50	-
H206	471019,09	1313842,02	2,50	-
H207	471021,47	1313844,04	2,50	-
H208	471020,28	1313850,51	2,50	-
H209	471017,90	1313857,79	2,50	-
H210	471010,77	1313864,66	2,50	-
H211	471004,84	1313868,70	2,50	-
H212	470999,29	1313871,52	2,50	-
H213	470996,13	1313877,99	2,50	-
H214	471000,48	1313885,67	2,50	-
H215	471007,21	1313887,70	2,50	-
H216	471014,33	1313884,87	2,50	-
H217	471019,08	1313879,21	2,50	-
H218	471026,21	1313873,15	2,50	-
H219	471032,94	1313867,09	2,50	-
H220	471040,46	1313856,18	2,50	-
H221	471043,63	1313847,69	2,50	-
H222	471051,16	1313831,12	2,50	-
H223	471053,14	1313816,56	2,50	-
H224	471053,15	1313800,40	2,50	-
H225	471056,71	1313792,72	2,50	-
H226	471064,63	1313785,85	2,50	-
H227	471059,88	1313772,91	2,50	-
H228	471059,09	1313766,04	2,50	-
H229	471067,01	1313762,00	2,50	-
H230	471077,70	1313758,36	2,50	-
H231	471084,82	1313752,30	2,50	-
H232	471115,30	1313752,31	2,50	-
H233	471126,78	1313757,57	2,50	-
H234	471137,07	1313757,97	2,50	-
H235	471151,32	1313755,15	2,50	-
H236	471167,55	1313755,15	2,50	-
H237	471177,05	1313756,37	2,50	-
H238	471181,80	1313747,88	2,50	-
H239	471185,76	1313751,52	2,50	-
H240	471189,32	1313755,56	2,50	-
H241	471196,45	1313754,35	2,50	-
H242	471204,37	1313752,33	2,50	-

Н243	471214,66	1313752,33	2,50	-
Н244	471228,11	1313753,96	2,50	-
Н245	471241,18	1313756,38	2,50	-
Н246	471249,09	1313755,58	2,50	-
Н247	471248,70	1313749,51	2,50	-
Н248	471257,41	1313748,71	2,50	-
Н249	471267,30	1313748,71	2,50	-
Н250	471276,41	1313743,46	2,50	-
Н251	471284,72	1313744,27	2,50	-
Н252	471285,51	1313755,99	2,50	-
Н253	471281,15	1313764,88	2,50	-
Н254	471277,59	1313769,93	2,50	-
Н255	471277,59	1313780,24	2,50	-
Н256	471287,09	1313783,48	2,50	-
Н257	471296,59	1313774,99	2,50	-
Н258	471302,13	1313761,25	2,50	-
Н259	471302,53	1313750,34	2,50	-
Н260	471300,16	1313737,00	2,50	-
Н261	471294,23	1313726,08	2,50	-
Н262	471280,37	1313716,38	2,50	-
Н263	471263,36	1313706,67	2,50	-
Н264	471252,67	1313701,82	2,50	-
Н265	471253,07	1313694,94	2,50	-
Н266	471255,05	1313688,48	2,50	-
Н267	471266,92	1313688,08	2,50	-
Н268	471297,80	1313696,17	2,50	-
Н269	471310,07	1313692,94	2,50	-
Н270	471314,03	1313687,68	2,50	-
Н271	471317,59	1313680,01	2,50	-
Н272	471340,95	1313675,97	2,50	-
Н273	471377,36	1313671,13	2,50	-
Н274	471383,70	1313671,13	2,50	-
Н275	471395,78	1313663,98	2,50	-
Н276	471392,11	1313660,52	2,50	-
Н277	471403,15	1313660,77	2,50	-
Н278	471404,02	1313628,70	2,50	-
Н279	471376,28	1313608,30	2,50	-
Н280	471343,76	1313606,06	2,50	-

н281	471330,32	1313668,68	2,50	-
н282	471094,86	1313591,39	2,50	-
н283	470721,39	1313468,79	2,50	-
н284	470685,04	1313317,90	2,50	-
н285	470731,84	1313281,01	2,50	-
н286	470716,09	1313227,21	2,50	-
н287	470679,31	1313184,78	2,50	-
н288	470618,55	1313171,20	2,50	-
н289	470606,37	1313151,17	2,50	-
н290	470587,98	1313059,74	2,50	-
н1	470585,35	1312875,69	2,50	-

»;

- в разделе «2. Сведения о частях границ образуемых земельных участков»

обозначение земельного участка :ЗУ13 изложить в следующей редакции:

«

Обозначение земельного участка			:ЗУ13
Обозначение части границ		Горизонтальное приложение (S), м	Описание прохождения части границ
от т.	до т.		
1	2	3	4
:ЗУ13(1)			
н1	н2	370,28	-
н2	н3	18,85	-
н3	н4	259,86	-
н4	н5	128,07	-
н5	н6	46,05	-
н6	н7	323,01	-
н7	н8	293,80	-
н8	н9	315,34	-
н9	н10	351,90	-
н10	н11	16,83	-
н11	н12	11,59	-
н12	н13	436,38	-
н13	н14	221,38	-
н14	н15	541,44	-
н15	н16	76,70	-
н16	н17	66,29	-

н17	н18	83,50	-
н18	н19	166,00	-
н19	н20	33,97	-
н20	н21	31,85	-
н21	н22	68,53	-
н22	н23	384,34	-
н23	н24	416,58	-
н24	н25	185,27	-
н25	н26	61,75	-
н26	н27	44,48	-
н27	н28	131,04	-
н28	н29	115,40	-
н29	н30	11,87	-
н30	н31	129,81	-
н31	н32	125,04	-
н32	н33	457,94	-
н33	н1	236,96	-
:3У13(2)			
н1	н2	1,20	-
н2	н3	53,48	-
н3	н4	31,16	-
н4	н5	10,71	-
н5	н6	11,34	-
н6	н7	30,85	-
н7	н8	16,46	-
н8	н9	6,68	-
н9	н10	32,31	-
н10	н11	44,29	-
н11	н12	9,77	-
н12	н13	11,79	-
н13	н14	4,02	-
н14	н15	10,94	-
н15	н16	19,57	-
н16	н17	6,15	-
н17	н18	4,32	-
н18	н19	19,63	-
н19	н20	18,59	-
н20	н21	46,00	-
н21	н22	24,39	-
н22	н23	10,27	-
н23	н24	22,67	-
н24	н25	29,45	-
н25	н26	50,39	-
н26	н27	90,31	-

н27	н28	39,21	-
н28	н1	16,51	-

»;

обозначение земельного участка :ЗУ110 изложить в следующей редакции:

«

Обозначение земельного участка			:ЗУ110
Обозначение части границ		Горизонтальное приложение (S), м	Описание прохождения части границ
от т.	до т.		
1	2	3	4
н1	н2	56,42	-
н2	н3	64,89	-
н3	н4	82,60	-
н4	н5	132,16	-
н5	н6	38,17	-
н6	н7	11,06	-
н7	н8	47,61	-
н8	н9	52,34	-
н9	н10	14,62	-
н10	н11	20,50	-
н11	н12	58,53	-
н12	н13	54,29	-
н13	н14	42,68	-
н14	н15	42,09	-
н15	н16	26,07	-
н16	н17	29,88	-
н17	н18	10,86	-
н18	н19	43,59	-
н19	н20	145,06	-
н20	н21	32,65	-
н21	н22	89,22	-
н22	н23	87,46	-
н23	н24	75,50	-
н24	н25	33,22	-
н25	н26	35,55	-
н26	н27	256,53	-
н27	н28	31,07	-

н28	н29	12,77	-
н29	н30	208,17	-
н30	н31	75,84	-
н31	н32	144,68	-
н32	н33	24,28	-
н33	н34	30,86	-
н34	н35	41,66	-
н35	н36	61,92	-
н36	н37	47,02	-
н37	н38	39,54	-
н38	н39	75,48	-
н39	н40	24,31	-
н40	н41	16,21	-
н41	н42	44,68	-
н42	н43	14,34	-
н43	н44	396,30	-
н44	н45	416,70	-
н45	н46	660,03	-
н46	н47	37,10	-
н47	н48	81,36	-
н48	н49	101,79	-
н49	н50	376,92	-
н50	н51	16,06	-
н51	н52	341,45	-
н52	н53	48,91	-
н53	н54	427,30	-
н54	н55	272,32	-
н55	н56	129,12	-
н56	н57	91,38	-
н57	н58	14,71	-
н58	н59	616,68	-
н59	н60	516,98	-
н60	н61	32,13	-
н61	н62	24,35	-
н62	н63	245,35	-
н63	н64	261,61	-
н64	н65	12,17	-
н65	н66	312,21	-

н66	н67	132,55	-
н67	н68	40,87	-
н68	н69	52,07	-
н69	н70	1,14	-
н70	н71	85,00	-
н71	н72	38,41	-
н72	н73	42,84	-
н73	н74	28,35	-
н74	н75	27,97	-
н75	н76	2,26	-
н76	н77	21,78	-
н77	н78	20,06	-
н78	н79	28,47	-
н79	н80	24,21	-
н80	н81	126,12	-
н81	н82	20,47	-
н82	н83	15,21	-
н83	н84	11,37	-
н84	н85	43,74	-
н85	н86	44,95	-
н86	н87	16,34	-
н87	н88	46,23	-
н88	н89	38,11	-
н89	н90	18,64	-
н90	н91	33,82	-
н91	н92	24,79	-
н92	н93	21,55	-
н93	н94	32,58	-
н94	н95	144,68	-
н95	н96	16,85	-
н96	н97	25,01	-
н97	н98	26,23	-
н98	н99	20,46	-
н99	н100	14,91	-
н100	н101	44,69	-
н101	н102	49,06	-
н102	н103	27,91	-
н103	н104	22,77	-

н104	н105	35,24	-
н105	н106	79,40	-
н106	н107	20,00	-
н107	н108	17,99	-
н108	н109	30,92	-
н109	н110	53,34	-
н110	н111	81,49	-
н111	н112	17,96	-
н112	н113	21,94	-
н113	н114	19,19	-
н114	н115	30,62	-
н115	н116	58,51	-
н116	н117	27,96	-
н117	н118	17,32	-
н118	н119	67,19	-
н119	н120	33,42	-
н120	н121	9,95	-
н121	н122	17,78	-
н122	н123	23,23	-
н123	н124	12,50	-
н124	н125	20,71	-
н125	н126	16,97	-
н126	н127	9,24	-
н127	н128	16,27	-
н128	н129	10,85	-
н129	н130	10,41	-
н130	н131	13,41	-
н131	н132	2,38	-
н132	н133	16,85	-
н133	н134	21,27	-
н134	н135	20,47	-
н135	н136	7,11	-
н136	н137	21,39	-
н137	н138	20,58	-
н138	н139	46,77	-
н139	н140	25,74	-
н140	н141	23,43	-
н141	н142	33,87	-

н142	н143	18,95	-
н143	н144	9,62	-
н144	н145	14,66	-
н145	н146	7,79	-
н146	н147	7,74	-
н147	н148	8,54	-
н148	н149	3,97	-
н149	н150	8,61	-
н150	н151	6,27	-
н151	н152	3,78	-
н152	н153	5,40	-
н153	н154	5,19	-
н154	н155	11,05	-
н155	н156	8,01	-
н156	н157	14,06	-
н157	н158	6,81	-
н158	н159	8,92	-
н159	н160	7,73	-
н160	н161	8,67	-
н161	н162	10,67	-
н162	н163	11,56	-
н163	н164	7,17	-
н164	н165	5,77	-
н165	н166	5,77	-
н166	н167	4,57	-
н167	н168	3,55	-
н168	н169	5,53	-
н169	н170	5,94	-
н170	н171	6,05	-
н171	н172	7,69	-
н172	н173	7,13	-
н173	н174	9,81	-
н174	н175	8,35	-
н175	н176	12,71	-
н176	н177	9,08	-
н177	н178	12,77	-
н178	н179	11,92	-
н179	н180	10,61	-

Н180	Н181	10,18	-
Н181	Н182	8,32	-
Н182	Н183	14,43	-
Н183	Н184	8,94	-
Н184	Н185	5,46	-
Н185	Н186	7,29	-
Н186	Н187	10,83	-
Н187	Н188	8,61	-
Н188	Н189	9,43	-
Н189	Н190	5,79	-
Н190	Н191	8,35	-
Н191	Н192	6,79	-
Н192	Н193	7,04	-
Н193	Н194	7,93	-
Н194	Н195	7,17	-
Н195	Н196	9,10	-
Н196	Н197	7,15	-
Н197	Н198	11,02	-
Н198	Н199	6,23	-
Н199	Н200	3,76	-
Н200	Н201	11,04	-
Н201	Н202	8,49	-
Н202	Н203	4,88	-
Н203	Н204	5,67	-
Н204	Н205	5,46	-
Н205	Н206	11,57	-
Н206	Н207	3,12	-
Н207	Н208	6,58	-
Н208	Н209	7,66	-
Н209	Н210	9,90	-
Н210	Н211	7,18	-
Н211	Н212	6,23	-
Н212	Н213	7,20	-
Н213	Н214	8,83	-
Н214	Н215	7,03	-
Н215	Н216	7,66	-
Н216	Н217	7,39	-
Н217	Н218	9,36	-

Н218	Н219	9,06	-
Н219	Н220	13,25	-
Н220	Н221	9,06	-
Н221	Н222	18,20	-
Н222	Н223	14,69	-
Н223	Н224	16,16	-
Н224	Н225	8,46	-
Н225	Н226	10,48	-
Н226	Н227	13,78	-
Н227	Н228	6,92	-
Н228	Н229	8,89	-
Н229	Н230	11,29	-
Н230	Н231	9,35	-
Н231	Н232	30,48	-
Н232	Н233	12,63	-
Н233	Н234	10,30	-
Н234	Н235	14,53	-
Н235	Н236	16,23	-
Н236	Н237	9,58	-
Н237	Н238	9,73	-
Н238	Н239	5,38	-
Н239	Н240	5,38	-
Н240	Н241	7,23	-
Н241	Н242	8,17	-
Н242	Н243	10,29	-
Н243	Н244	13,55	-
Н244	Н245	13,29	-
Н245	Н246	7,95	-
Н246	Н247	6,08	-
Н247	Н248	8,75	-
Н248	Н249	9,89	-
Н249	Н250	10,51	-
Н250	Н251	8,35	-
Н251	Н252	11,75	-
Н252	Н253	9,90	-
Н253	Н254	6,18	-
Н254	Н255	10,31	-
Н255	Н256	10,04	-

н256	н257	12,74	-
н257	н258	14,81	-
н258	н259	10,92	-
н259	н260	13,55	-
н260	н261	12,43	-
н261	н262	16,92	-
н262	н263	19,59	-
н263	н264	11,74	-
н264	н265	6,89	-
н265	н266	6,76	-
н266	н267	11,88	-
н267	н268	31,92	-
н268	н269	12,69	-
н269	н270	6,58	-
н270	н271	8,46	-
н271	н272	23,71	-
н272	н273	36,73	-
н273	н274	6,34	-
н274	н275	14,04	-
н275	н276	5,04	-
н276	н277	11,04	-
н277	н278	32,08	-
н278	н279	34,43	-
н279	н280	32,60	-
н280	н281	64,05	-
н281	н282	247,82	-
н282	н283	393,08	-
н283	н284	155,21	-
н284	н285	59,59	-
н285	н286	56,06	-
н286	н287	56,15	-
н287	н288	62,26	-
н288	н289	23,44	-
н289	н290	93,26	-
н290	н1	184,07	-

»;

- в разделе «4. Общие сведения об образуемых земельных участках»

обозначение земельного участка :ЗУ13 изложить в следующей редакции:

«

Обозначение земельного участка		:ЗУ13
№ п/п	Наименование характеристик земельного участка	Значение характеристики
1	2	3
1	Адрес земельного участка	-
2	Местоположение земельного участка в структурированном виде в соответствии с федеральной информационной адресной системой (при отсутствии адреса земельного участка)	-
	Дополнительные сведения о местоположении земельного участка	-
3	Категория земель	<i>Категория не установлена</i>
4	Вид разрешенного использования	-
5	Площадь земельного участка ± величина погрешности определения площади (Р ± ΔР), м ²	78142±3042 (1)71794,81±2344,52 (2) 6346,82±697,09
6	Предельный минимальный и максимальный размер земельного участка (Р _{мин}) и (Р _{макс}), м ²	-
7	Кадастровые или иные номера объектов недвижимости, расположенных на земельном участке	-
8	Условный номер земельного участка	-

	Учетный номер проекта межевания территории	-
	Реестровый номер границ	-
9	Иные сведения	-

»;

обозначение земельного участка :ЗУ110 изложить в следующей редакции:

«

Обозначение земельного участка		:ЗУ110
№ п/п	Наименование характеристик земельного участка	Значение характеристики
1	2	3
1	Адрес земельного участка	-
2	Местоположение земельного участка в структурированном виде в соответствии с федеральной информационной адресной системой (при отсутствии адреса земельного участка)	-
	Дополнительные сведения о местоположении земельного участка	-
3	Категория земель	Категория не установлена
4	Вид разрешенного использования	-
5	Площадь земельного участка ± величина погрешности определения площади (Р ± ΔР), м ²	496630±6166
6	Предельный минимальный и максимальный размер земельного участка (Р _{мин}) и (Р _{макс}), м ²	-

7	Кадастровые или иные номера объектов недвижимости, расположенных на земельном участке	-
8	Условный номер земельного участка	-
	Учетный номер проекта межевания территории	-
	Реестровый номер границ	-
9	Иные сведения	-

»;

2.4.3. В таблице «Зона 1.5»:

- в разделе «1. Сведения о характерных точках границ образуемых земельных участков» обозначение земельного участка :ЗУ45 изложить в следующей редакции:

«

Обозначение земельного участка			:ЗУ45	
Зона №	1			
Обозначение характерных точек границ	Координаты, м		Ср.кв.др. погрешность положения характерной точки (M _t), м	Описание закрепления точки
	Х	У		
1	2	3	4	5
н1	470106,00	1313972,84	2,50	-
н2	470092,42	1313953,36	2,50	-
н3	470084,80	1313956,57	2,50	-
н4	470083,12	1313953,70	2,50	-
н5	470080,75	1313947,19	2,50	-
н6	470069,50	1313951,82	2,50	-
н7	469980,49	1313705,82	2,50	-
н8	469798,03	1313869,85	2,50	-
н9	470050,27	1314003,52	2,50	-
н1	470106,00	1313972,84	2,50	-

»;

- в разделе «2. Сведения о частях границ образуемых земельных участков» обозначение земельного участка :ЗУ45 изложить в следующей редакции:

«

Обозначение земельного участка		:ЗУ45	
Обозначение части границ		Горизонтальное приложение (S), м	Описание прохождения части границ
от т.	до т.		
1	2	3	4
н1	н2	23,75	-
н2	н3	8,27	-
н3	н4	3,33	-
н4	н5	6,93	-
н5	н6	12,17	-
н6	н7	261,61	-
н7	н8	245,35	-
н8	н9	285,47	-
н9	н1	63,62	-

»;

- в разделе «4. Общие сведения об образуемых земельных участках» обозначение земельного участка :ЗУ45 изложить в следующей редакции:

«

Обозначение земельного участка		:ЗУ45	
№ п/п	Наименование характеристик земельного участка	Значение характеристики	
1	2	3	
1	Адрес земельного участка	-	
2	Местоположение земельного участка в структурированном виде в соответствии с федеральной информационной адресной системой (при отсутствии	-	

	адреса земельного участка)	
	Дополнительные сведения о местоположении земельного участка	-
3	Категория земель	<i>Категория не установлена</i>
4	Вид разрешенного использования	-
5	Площадь земельного участка \pm величина погрешности определения площади ($P \pm \Delta P$), м ²	38924 \pm 1726
6	Предельный минимальный и максимальный размер земельного участка ($P_{мин}$ и $P_{макс}$), м ²	-
7	Кадастровые или иные номера объектов недвижимости, расположенных на земельном участке	-
8	Условный номер земельного участка	-
	Учетный номер проекта межевания территории	-
	Реестровый номер границ	-
9	Иные сведения	-

»;

2.4.4. В таблице «Зона 2.4»:

- в разделе «1. Сведения о характерных точках границ образуемых земельных участков» обозначение земельного участка :ЗУ5 изложить в следующей редакции:

«

Обозначение земельного участка	:ЗУ5
---------------------------------------	-------------

Зона №	1			
	Координаты, м		Ср.квандр. погрешность положения характерной точки (M _t), м	Описание закрепления точки
	Х	У		
1	2	3	4	5
н1	470320,69	1313343,77	2,50	-
н2	470332,17	1313360,72	2,50	-
н3	470333,22	1313375,89	2,50	-
н4	470341,31	1313383,88	2,50	-
н5	470348,56	1313427,02	2,50	-
н6	470351,83	1313471,85	2,50	-
н7	470347,03	1313487,47	2,50	-
н8	470361,25	1313531,46	2,50	-
н9	470380,19	1313564,53	2,50	-
н10	470397,98	1313558,96	2,50	-
н11	470412,96	1313589,28	2,50	-
н12	470428,68	1313608,45	2,50	-
н13	470441,09	1313637,83	2,50	-
н14	470451,82	1313659,37	2,50	-
н15	470453,22	1313728,75	2,50	-
н16	470449,57	1313759,66	2,50	-
н17	470334,32	1313823,95	2,50	-
н18	470319,87	1313843,90	2,50	-
н19	470263,87	1313886,41	2,50	-
н20	470211,53	1313917,68	2,50	-
н21	470200,65	1313919,44	2,50	-
н22	470106,00	1313972,84	2,50	-
н23	470092,42	1313953,36	2,50	-
н24	470084,80	1313956,57	2,50	-
н25	470083,12	1313953,70	2,50	-
н26	470080,75	1313947,19	2,50	-
н27	469973,91	1313653,83	2,50	-
н28	469930,18	1313528,70	2,50	-
н29	469918,89	1313489,42	2,50	-
н30	469907,64	1313438,58	2,50	-
н31	469908,66	1313438,07	2,50	-

н32	469984,54	1313399,76	2,50	-
н33	470021,52	1313389,39	2,50	-
н34	470064,17	1313385,33	2,50	-
н35	470092,51	1313384,64	2,50	-
н36	470120,42	1313386,51	2,50	-
н37	470122,68	1313386,66	2,50	-
н38	470144,46	1313386,96	2,50	-
н39	470164,23	1313383,57	2,50	-
н40	470190,40	1313372,36	2,50	-
н41	470194,66	1313348,53	2,50	-
н1	470320,69	1313343,77	2,50	-

»;

- в разделе «2. Сведения о частях границ образуемых земельных участков» обозначение земельного участка :ЗУ5 изложить в следующей редакции:

«

Обозначение земельного участка		:ЗУ5	
Обозначение части границ		Горизонтальное приложение (S), м	Описание прохождения части границ
от т.	до т.		
1	2	3	4
н1	н2	20,47	-
н2	н3	15,21	-
н3	н4	11,37	-
н4	н5	43,74	-
н5	н6	44,95	-
н6	н7	16,34	-
н7	н8	46,23	-
н8	н9	38,11	-
н9	н10	18,64	-
н10	н11	33,82	-
н11	н12	24,79	-
н12	н13	31,89	-
н13	н14	24,06	-
н14	н15	69,39	-
н15	н16	31,12	-

н16	н17	131,97	-
н17	н18	24,63	-
н18	н19	70,31	-
н19	н20	60,97	-
н20	н21	11,02	-
н21	н22	108,67	-
н22	н23	23,75	-
н23	н24	8,27	-
н24	н25	3,33	-
н25	н26	6,93	-
н26	н27	312,21	-
н27	н28	132,55	-
н28	н29	40,87	-
н29	н30	52,07	-
н30	н31	1,14	-
н31	н32	85,00	-
н32	н33	38,41	-
н33	н34	42,84	-
н34	н35	28,35	-
н35	н36	27,97	-
н36	н37	2,26	-
н37	н38	21,78	-
н38	н39	20,06	-
н39	н40	28,47	-
н40	н41	24,21	-
н41	н1	126,12	-

»;

- в разделе «4. Общие сведения об образуемых земельных участках»
 обозначение земельного участка :ЗУ5 изложить в следующей редакции:

«

Обозначение земельного участка		:ЗУ5
№ п/п	Наименование характеристик земельного участка	Значение характеристики
1	2	3
1	Адрес земельного участка	-

2	Местоположение земельного участка в структурированном виде в соответствии с федеральной информационной адресной системой (при отсутствии адреса земельного участка)	-
	Дополнительные сведения о местоположении земельного участка	-
3	Категория земель	<i>Категория не установлена</i>
4	Вид разрешенного использования	-
5	Площадь земельного участка \pm величина погрешности определения площади ($P \pm \Delta P$), м ²	219900 \pm 4103
6	Предельный минимальный и максимальный размер земельного участка ($P_{\text{мин}}$ и $P_{\text{макс}}$), м ²	-
7	Кадастровые или иные номера объектов недвижимости, расположенных на земельном участке	-
8	Условный номер земельного участка	-
	Учетный номер проекта межевания территории	-
	Реестровый номер границ	-
9	Иные сведения	-

»;

2.4.5. Дополнить таблицей следующего содержания:

«

Зона 2.4.1
1. Сведения о характерных точках границ образуемых земельных участков

Обозначение земельного участка			:ЗУ1	
Зона №	1			
Обозначение характерных точек границ	Координаты, м		Ср.кв.др. погрешность положения характерной точки (M _t), м	Описание закрепления точки
	X	Y		
1	2	3	4	5
н1	468607,59	1313825,25	2,50	-
н2	468548,31	1313797,38	2,50	-
н3	468483,88	1313942,88	2,50	-
н4	468150,18	1313787,86	2,50	-
н5	468251,78	1313611,97	2,50	-
н6	468382,64	1313385,44	2,50	-
н7	468399,63	1313356,02	2,50	-
н8	468562,42	1313388,52	2,50	-
н9	468641,51	1313415,29	2,50	-
н10	468702,67	1313440,86	2,50	-
н11	468771,84	1313474,00	2,50	-
н1	468607,59	1313825,25	2,50	-
2. Сведения о частях границ образуемых земельных участков				
Обозначение земельного участка			:ЗУ1	
Обозначение части границ		Горизонтальное проложение (S), м	Описание прохождения части границ	
от т.	до т.			
1	2	3	4	
н1	н2	65,50	-	
н2	н3	159,13	-	
н3	н4	367,95	-	
н4	н5	203,13	-	
н5	н6	261,61	-	
н6	н7	33,97	-	
н7	н8	166,00	-	
н8	н9	83,50	-	
н9	н10	66,29	-	
н10	н11	76,70	-	

н11	н1	387,76	-	
3. Сведения об образовании земельных участков путем перераспределения				
Обозначение земельного участка			-	
	Источник образования		Сведения о частях земельных участков (территориях), включаемых в состав образуемого земельного участка	
	Кадастровый номер земельного участка (учетный номер кадастрового квартала)	Площадь (P), м²	Обозначение	Площадь (P), м²
1	2	3	4	5
-	-	-	-	-
4. Общие сведения об образуемых земельных участках				
Обозначение земельного участка			:ЗУ1	
№ п/п	Наименование характеристик земельного участка		Значение характеристики	
1	2		3	
1	Адрес земельного участка		-	
2	Местоположение земельного участка в структурированном виде в соответствии с федеральной информационной адресной системой (при отсутствии адреса земельного участка)		-	
	Дополнительные сведения о местоположении земельного участка		-	
3	Категория земель		<i>Категория не установлена</i>	
4	Вид разрешенного использования		-	
5	Площадь земельного участка ± величина погрешности определения площади (P ± ΔP), м ²		206752±3979	

6	Предельный минимальный и максимальный размер земельного участка (Рмин) и (Рмакс), м ²	-
7	Кадастровые или иные номера объектов недвижимости, расположенных на земельном участке	-
8	Условный номер земельного участка	-
	Учетный номер проекта межевания территории	-
	Реестровый номер границ	-
9	Иные сведения	-
5. Сведения о земельных участках, смежных с образуемым земельным участком		
с обозначением		-
Обозначение характерной точки или части границ	Кадастровые номера земельных участков, смежных с образуемым земельным участком	Сведения о правообладателях смежных земельных участков
1	2	3
-	-	-

».

Приложение № 2 к Изменениям, вносимым
 в приложения № 1, № 2 к приказу Минкультуры России
 от 30 сентября 2019 г. № 1449

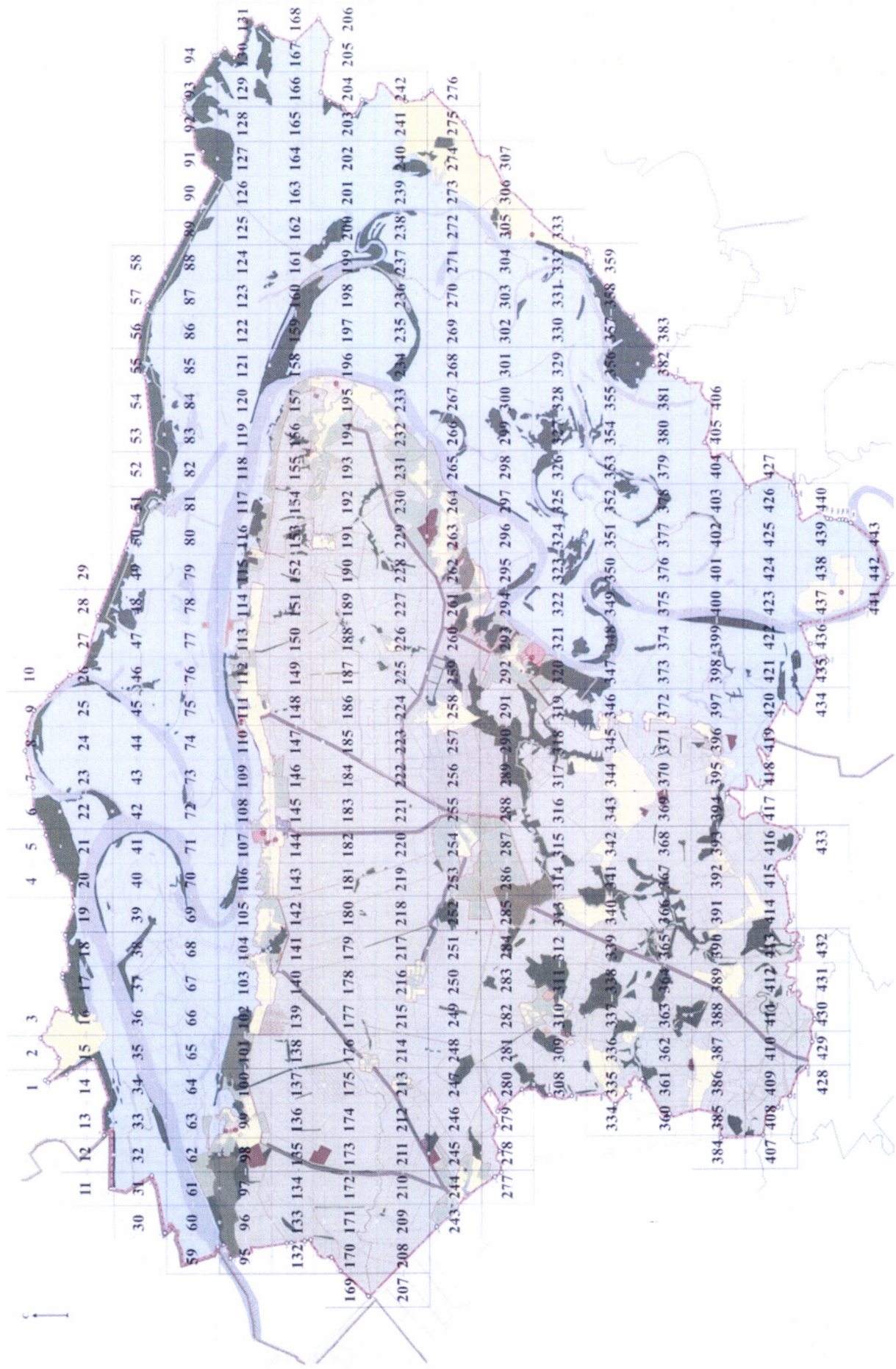

Приложение № 3 к Изменениям, вносимым
в приложения № 1, № 2 к приказу Минкультуры России
от 30 сентября 2019 г. № 1449

