



МИНИСТЕРСТВО КУЛЬТУРЫ
РОССИЙСКОЙ ФЕДЕРАЦИИ

МИНИСТЕРСТВО ЮСТИЦИИ РОССИЙСКОЙ ФЕДЕРАЦИИ

ЗАРЕГИСТРИРОВАНО

Регистрационный № 48413

от "04" сентября 2017.

ПРИКАЗ

04 сентября 2017.

Москва

№

1497

О включении выявленного объекта культурного наследия - достопримечательное место «Религиозно-историческое место: Русская Палестина» (Московская область, Истринский район) в единый государственный реестр объектов культурного наследия (памятников истории и культуры) народов Российской Федерации в качестве объекта культурного наследия федерального значения, а также об утверждении границ, требований к осуществлению деятельности и градостроительным регламентам в границах его территории

В соответствии с пунктом 5 статьи 3.1, пунктами 2, 3 статьи 5.1 и статьей 18 Федерального закона от 25 июня 2002 г. № 73-ФЗ «Об объектах культурного наследия (памятниках истории и культуры) народов Российской Федерации» (Собрание законодательства Российской Федерации, 2002, № 26, ст. 2519; 2003, № 9, ст. 805; 2004, № 35, ст. 3607; 2005, № 23, ст. 2203; 2006, № 1, ст. 10; № 52 (ч. 1), ст. 5498; 2007, № 1 (ч. 1), ст. 21; № 27, ст. 3213; № 43, ст. 5084; № 46, ст. 5554; 2008, № 20, ст. 2251; № 29 (ч. 1), ст. 3418; № 30 (ч. 2), ст. 3616; 2009, № 51, ст. 6150; 2010, № 43, ст. 5450; № 49, ст. 6424; № 51 (ч. 3), ст. 6810; 2011, № 30 (ч. 1), ст. 4563; № 45, ст. 6331; № 47, ст. 6606; № 49 (ч. 1), ст. 7015, ст. 7026; 2012, № 31, ст. 4322; № 47, ст. 6390; № 50 (ч. 5), ст. 6960; 2013, № 17, ст. 2030; № 19, ст. 2331; № 30 (ч. 1), ст. 4078; 2014, № 43, ст. 5799; № 49 (ч. 6), ст. 6928; 2015, № 10, ст. 1420; № 29 (ч. 1), ст. 4359; № 51 (ч. 3), ст. 7237; 2016, № 1, (ч. 1) ст. 28, ст. 79; № 11, ст. 1494; № 15, ст. 2057; № 27 (ч. 2) ст. 4294; № 52 (ч. 5) ст. № 7480; № 11 ст. 1538), подпунктом 5.4.3 Положения о Министерстве культуры Российской Федерации, утвержденного постановлением Правительства Российской Федерации от 20 июля 2011 г. № 590 (Собрание

законодательства Российской Федерации, 2011, № 31, ст. 4758; № 44, ст. 6272; 2012, № 6, ст. 688; № 17, ст. 2018; № 26, ст. 3524; № 37, ст. 5001; № 39, ст. 5270; 2013, № 3, ст. 204; № 8, ст. 841; № 31, ст. 4239; № 33, ст. 4386; № 41, ст. 5182; № 45, ст. 5822; 2014, № 9, ст. 909; № 30 (ч. 2), ст. 4305; № 40 (ч. 3), ст. 5426, № 48, ст. 6860; 2015, № 2, ст. 491; № 4, ст. 664; № 9, ст. 1339; № 17 (ч. 4), ст. 2565; № 18, ст. 2728; № 20, ст. 2919; 2016, № 2 (ч. 1), ст. 325; № 27 (ч. 3) ст. 4496; № 28, ст. 4741; № 52 (ч. 5), ст. 7667; 2017, № 2, (ч. 2), ст. 406; № 12, ст. 1723), п р и к а з ы в а ю:

1. Включить выявленный объект культурного наследия – достопримечательное место «Религиозно-историческое место: Русская Палестина» (Московская область, Истринский район) в единый государственный реестр объектов культурного наследия (памятников истории и культуры) народов Российской Федерации в качестве объекта культурного наследия федерального значения (далее – Достопримечательное место).

2. Утвердить:

границы территории Достопримечательного места согласно приложению № 1 к настоящему приказу;

требования к осуществлению деятельности и градостроительным регламентам в границах территории Достопримечательного места согласно приложению № 2 к настоящему приказу.

3. Департаменту государственной охраны культурного наследия (В.А.Цветнов) обеспечить внесение сведений о Достопримечательном месте в единый государственный реестр объектов культурного наследия (памятников истории и культуры) народов Российской Федерации.

4. Контроль за исполнением настоящего приказа возложить на заместителя Министра культуры Российской Федерации О.В.Рыжкова.

Врио Министра



В.В.Аристархов

Приложение № 1
к приказу Министерства культуры
Российской Федерации
от « 07 » 09 2017 г.
№ 1497

**Описание
границ территории объекта культурного наследия
федерального значения – достопримечательное место
«Религиозно-историческое место: Русская Палестина»**

Границы территории объекта культурного наследия федерального значения – достопримечательное место «Религиозно-историческое место: Русская Палестина» (далее – Достопримечательное место) проходят:

1 – 3 от исходной точки, расположенной на берегу реки Песочная, в юго-западном направлении по берегу реки Песочная 100 метров;

3 – 6 по границе проектируемого линейного объекта в южном направлении 131 метр;

6 – 14 по четной стороне Железнодорожного проезда города Истры Московской области в юго-западном направлении 495 метров;

14 – 40 по четной стороне улицы Южное шоссе деревни Трусово городского поселения Истра Московской области в южном направлении 1290 метров;

40 – 48 в юго-западном направлении 680 метров;

48 – 58 в юго-западном направлении 675 метров;

58 – 63 в северо-западном направлении 298 метров;

63 – 64 в юго-западном направлении 31 метр;

64 – 65 в юго-западном направлении 93 метра;

65 – 66 в северо-западном направлении 150 метров до пересечения с кадастровым кварталом 50:08:0060316;

66 – 70 по границе кадастрового квартала 50:08:0060316 в северо-западном направлении 162 метра;

70 – 71 по границе кадастрового квартала 50:08:0060316 в юго-западном направлении 228 метров;

71 – 87 вдоль проезжей части по границе деревни Глинки сельского поселения Лучинское Истринского района Московской области в северном направлении 988 метров;

87 – 96 по берегу реки Истра в северном направлении 310 метров;

96 – 101 в западном направлении 194 метра;

101 – 102 в западном направлении 24 метра;

102 – 104 в северо-западном направлении 104 метра;

104 – 105 по берегу реки Истра в северо-западном направлении 126 метров;

105 – 109 по границе кадастрового квартала 50:08:0060317 в северо-западном направлении 250 метров;

109 – 112 по границе кадастрового квартала 50:08:0060317 в юго-западном направлении 320 метров;

- 113 – 114 в западном направлении 120 метров;
- 114 – 120 вдоль линии застройки деревни Буньково сельского поселения Лучинское Истринского района в юго-западном направлении 600 метров;
- 120 – 121 в юго-восточном направлении 74 метра;
- 121 – 122 в юго-западном направлении 62 метра до границы кадастрового квартала 50:08:0060308;
- 122 – 124 по границе кадастрового квартала 50:08:0060308 в юго-западном направлении 186 метров;
- 124 – 132 по нечетной стороне Рябиновой улицы деревни Буньково сельского поселения Лучинское Истринского района Московской области в юго-западном направлении 490 метров;
- 132 – 149 в северо-западном направлении 1160 метров;
- 149 – 154 по границе кадастрового квартала 50:08:0060308 в северном направлении 300 метров;
- 154 – 166 в северном направлении 994 метра;
- 166 – 167 в северо-западном направлении 420 метров;
- 167 – 173 по берегу реки Маглуша в северо-восточном направлении 309 метров;
- 173 – 193 по берегу реки Малая Истра в северо-восточном направлении 1132 метра;
- 193 – 197 в северо-восточном направлении 586 метров;
- 197 – 198 в северном направлении 276 метров до пересечения с линией Московской железной дороги;
- 198 – 200 в северном направлении 598 метров;
- 200 – 202 в северном направлении 504 метра;
- 202 – 204 в западном направлении 414 метров;
- 204 – 205 северо-западном направлении 48 метров;
- 205 – 209 в западном направлении 1040 метров вдоль линии застройки улицы Панфилова города Истры Московской области;
- 209 – 210 в северо-западном направлении 100 метров до границы кадастрового квартала 50:08:0010503;
- 210 – 216 по границе кадастрового квартала 50:08:0010503 в северо-западном направлении 934 метра;
- 216 – 230 по границе земель лесного фонда в северном направлении 2916 метров;
- 230 – 238 по границе земель лесного фонда в западном направлении 1500 метров;
- 238 – 243 по границе земель лесного фонда в северном направлении 1178 метров;
- 243 – 257 по границе земель лесного фонда в восточном направлении 2500 метров;
- 257 – 270 по границе земель лесного фонда в южном направлении 900 метров;
- 270 – 271 по границе кадастрового квартала 50:08:0070205 в южном направлении 343 метра;

- 271 – 286 по границе земель лесного фонда в южном направлении 1200 метров;
- 286 – 290 в восточном направлении 520 метров;
- 290 – 291 в юго-восточном направлении 17 метров;
- 291 – 294 по границе кадастрового квартала 50:08:0070201 в северо-восточном направлении 162 метра;
- 294 – 296 в северо-восточном направлении 278 метров;
- 296 – 297 в восточном направлении 253 метра;
- 297 – 300 в северном направлении 513 метров;
- 300 – 301 в восточном направлении 191 метр;
- 301 – 309 вдоль линии застройки поселка Северный сельского поселения Лучинское Истринского района Московской области в северо-восточном направлении 620 метров;
- 309 – 320 в восточном направлении 630 метров;
- 320 – 329 в юго-западном направлении 730 метров;
- 329 – 340 в южном направлении 1060 метров;
- 340 – 342 в восточном направлении 372 метра;
- 342 – 346 по границе кадастрового квартала 50:08:0010107 в восточном направлении 600 метров;
- 346 – 347 по границе кадастрового квартала 50:08:0010107 в южном направлении 156 метров;
- 347 – 349 в северо-восточном направлении 219 метров;
- 349 – 351 в восточном направлении 187 метров;
- 351 – 352 в юго-восточном направлении 32 метра до границы кадастрового квартала 50:08:0040102;
- 352 – 355 по границе кадастрового квартала 50:08:0040102 в северо-восточном направлении 523 метра;
- 355 – 359 в северо-восточном направлении 743 метра;
- 359 – 366 по границе кадастрового квартала 50:08:0040110 в северо-восточном направлении 302 метра;
- 366 – 372 в северо-восточном направлении 300 метров;
- 372 – 382 по границе кадастрового квартала 50:08:0040117 в северо-восточном направлении 762 метра;
- 382 – 384 по границе кадастрового квартала 50:08:0040116 в юго-восточном направлении 282 метра;
- 384 – 394 вдоль линии застройки до границы кадастрового квартала 50:08:0040137 в северном направлении 380 метров;
- 394 – 414 по берегу реки Дарья вдоль линии застройки в восточном направлении 1300 метров;
- 414 – 423 по берегу реки Дарья вдоль линии застройки в южном направлении 427 метров;
- 423 – 435 по берегу реки Дарья вдоль линии застройки в западном направлении 990 метров;
- 435 – 441 по границе кадастрового квартала 50:08:0040112 в юго-западном направлении 160 метров;

- 441 – 442 вдоль линии застройки по четной стороне шоссе Даренское в восточном направлении 393 метра;
- 442 – 443 в южном направлении 17 метров;
- 443 – 444 в юго-восточном направлении 17 метров;
- 443 – 444 в южном направлении 85 метров;
- 444 – 449 по линии застройки в южном направлении 50 метров;
- 449 – 450 в западном направлении 40 метров;
- 450 – 451 в западном направлении 9 метров до границы кадастрового квартала 50:08:0040120;
- 451 – 454 по границе кадастрового квартала 50:08:0040120 в южном направлении 179 метров;
- 454 – 456 в западном направлении 423 метра;
- 456 – 467 по границе кадастрового квартала 50:08:0040129 в южном направлении 1330 метров;
- 467 – 474 по границе кадастрового квартала 50:08:0040120 в восточном направлении 900 метров;
- 474 – 480 по границе кадастрового квартала 50:08:0040120 в южном направлении 1330 метров;
- 480 – 493 по границе кадастрового квартала 50:08:0040120 в западном направлении 1650 метров;
- 493 – 506 в западном направлении 1400 метров;
- 506 – 509 по границе кадастрового квартала 50:08:0040123 в южном направлении 56 метров;
- 509 – 511 в западном направлении 263 метра;
- 511 – 513 в западном направлении 165 метров;
- 513 – 516 в юго-западном направлении 224 метра;
- 516 – 525 вдоль линии застройки в западном направлении 570 метров;
- 525 – 529 в юго-западном направлении 377 метров;
- 529 – 532 в южном направлении 124 метра;
- 532 – 535 в юго-западном направлении 344 метра;
- 535 – 1 вдоль береговой линии реки Песочная к исходной точке.

Карта (схема)
границ территории объекта культурного наследия
федерального значения – достопримечательное место «Религиозно-историческое место: Русская Палестина»

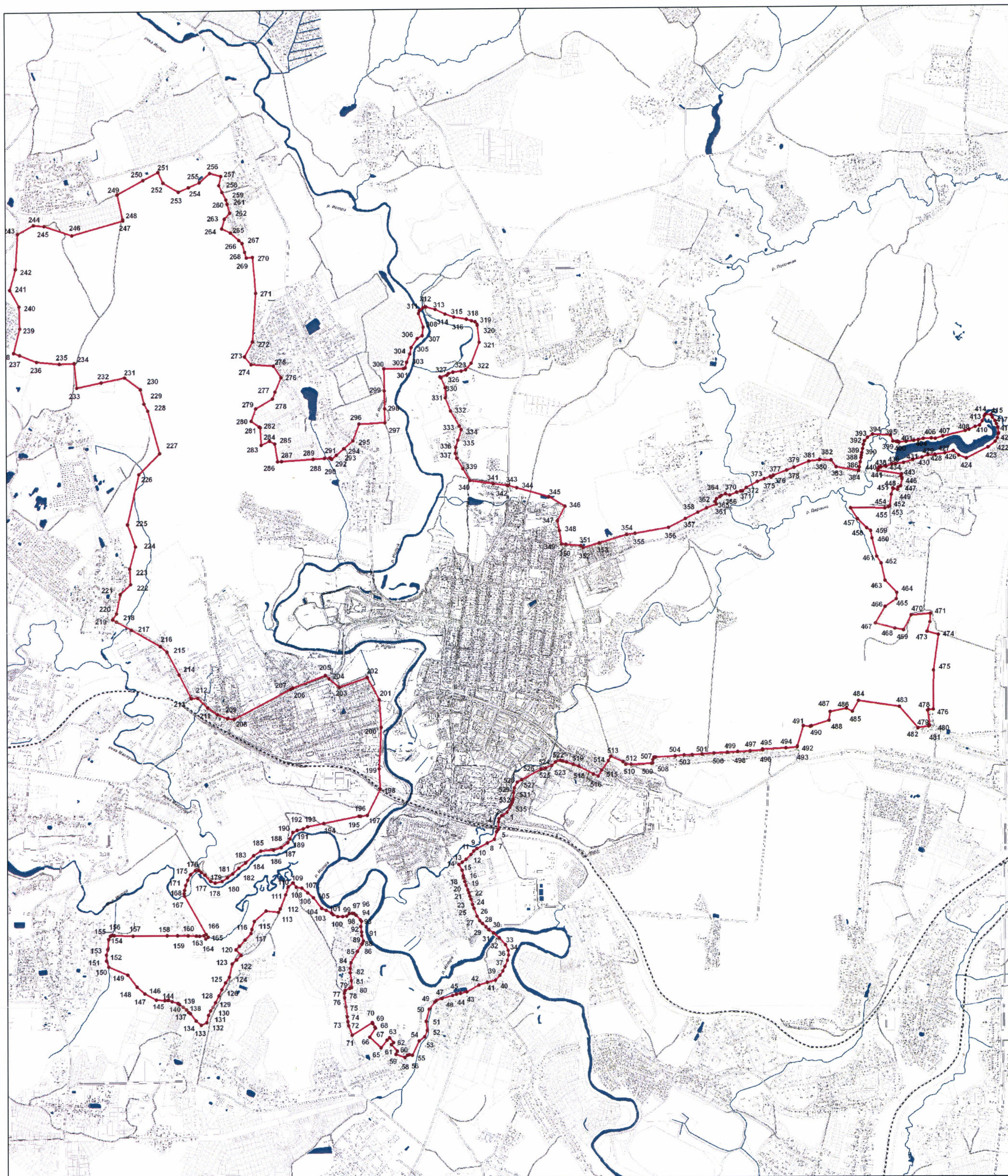

Условные обозначения
к карте (схеме) границ территории достопримечательного места

- границы территории достопримечательного места
- 1 характерные (поворотные) точки границ территории достопримечательного места

**Координаты характерных (поворотных) точек
к карте (схеме) границ территории объекта культурного наследия
федерального значения – достопримечательное место
«Религиозно-историческое место: Русская Палестина»**

Обозначение характерной (поворотной) точки	Координаты характерных (поворотных) точек определены картометрическим методом с погрешностью 0,1 м в местной системе координат (МСК-50)	
	X	Y
1	485920,3	1336706,8
2	485887,5	1336650,0
3	485862,1	1336624,0
4	485830,4	1336620,0
5	485758,5	1336616,8
6	485735,9	1336601,0
7	485665,7	1336578,7
8	485631,5	1336509,6
9	485580,2	1336408,5
10	485556,7	1336377,8
11	485523,2	1336348,6
12	485479,1	1336303,8
13	485451,3	1336266,7
14	485429,9	1336233,3
15	485376	1336265,0
16	485325,2	1336276,1
17	485304,3	1336280,5
18	485267,8	1336290,6
19	485231,8	1336304,0
20	485191,1	1336318,9
21	485161,3	1336330,5
22	485131,5	1336339,9
23	485099,7	1336349,8

24	485050	1336366,8
25	485016,3	1336379,5
26	484940,6	1336411,1
27	484898,3	1336436,0
28	484872	1336461,4
29	484838,5	1336495,6
30	484811	1336523,4
31	484782,5	1336568,7
32	484733,4	1336624,3
33	484670	1336684,1
34	484615,2	1336711,1
35	484570,3	1336715,4
36	484521,2	1336704,7
37	484462,4	1336679,1
38	484416,8	1336660,6
39	484376,8	1336633,4
40	484332,1	1336587,2
41	484313	1336506,4
42	484286	1336425,0
43	484223,1	1336309,5
44	484207,2	1336250,8
45	484198,7	1336209,8
46	484188,9	1336168,4
47	484161,9	1336068,0
48	484137,6	1336010,4
49	484125,6	1335997,1
50	484054,9	1335942,3
51	483938,9	1335914,6
52	483854	1335924,7

53	483794	1335899,9
54	483754,4	1335845,7
55	483618,4	1335779,9
56	483623,1	1335748,5
57	483617,9	1335732,2
58	483599	1335707,1
59	483629,1	1335617,0
60	483659,1	1335633,2
61	483719,1	1335576,9
62	483739,7	1335598,9
63	483784,7	1335559,2
64	483762,9	1335535,9
65	483687,5	1335470,1
66	483791,9	1335366,7
67	483877,8	1335422,7
68	483887,5	1335417,0
69	483925,2	1335394,8
70	483929,5	1335392,2
71	483812,1	1335193,7
72	483902,4	1335158,9
73	483938,5	1335154,8
74	483986,4	1335148,3
75	484099,4	1335133,0
76	484172,1	1335123,6
77	484215,9	1335121,3
78	484239,9	1335129,1
79	484259,7	1335172,8
80	484269	1335189,4
81	484332,5	1335185,3

82	484407,9	1335175,2
83	484450,3	1335174,2
84	484502,1	1335182,4
85	484612,3	1335244,9
86	484679,1	1335288,0
87	484690,6	1335295,8
88	484712	1335303,0
89	484760,1	1335288,1
90	484794,3	1335284,9
91	484847,2	1335277,9
92	484896,3	1335285,9
93	484911,2	1335273,1
94	484952,9	1335232,0
95	484968,4	1335213,3
96	484973,2	1335194,0
97	484968,2	1335165,4
98	484947,4	1335142,8
99	484941,6	1335103,2
100	484941,4	1335054,8
101	484960,3	1335011,9
102	484976,9	1334994,3
103	485001	1334943,9
104	485022,1	1334899,6
105	485120,6	1334824,3
106	485173,7	1334759,1
107	485212,6	1334711,3
108	485222,4	1334657,5
109	485262,6	1334627,3
110	485226,1	1334579,3

111	485132,4	1334546,4
112	485012,7	1334498,2
113	484984,2	1334485,2
114	484996,2	1334364,3
115	484900,6	1334240,5
116	484820,7	1334220,0
117	484784,5	1334217,5
118	484728	1334163,1
119	484666,9	1334104,4
120	484630,2	1334070,9
121	484580,9	1334120,0
122	484533,6	1334077,7
123	484496,6	1334034,1
124	484371,6	1334004,3
125	484319,6	1333968,2
126	484255,4	1333931,7
127	484195,5	1333901,8
128	484132,9	1333869,0
129	484087,3	1333844,8
130	484050,3	1333822,0
131	484008,2	1333800,7
132	483936,2	1333783,7
133	483913,6	1333733,5
134	483955,3	1333682,6
135	484024	1333627,7
136	484035,7	1333611,7
137	484063,3	1333589,7
138	484088,9	1333556,4
139	484116,7	1333520,5

140	484127,7	1333506,2
141	484146,1	1333448,0
142	484156,3	1333415,0
143	484156,1	1333411,0
144	484154,5	1333381,8
145	484162,4	1333295,4
146	484221,5	1333182,1
147	484285,8	1333107,6
148	484398,6	1333017,1
149	484476,6	1332836,0
150	484533	1332815,8
151	484589,4	1332814,7
152	484640,6	1332827,5
153	484737,7	1332837,1
154	484771,8	1332855,7
155	484775,1	1332868,6
156	484773,6	1332902,1
157	484769,3	1333069,1
158	484770,2	1333404,3
159	484769,6	1333503,4
160	484768,1	1333607,3
161	484765,5	1333682,4
162	484762,2	1333719,1
163	484767,6	1333760,3
164	484736,9	1333779,1
165	484754,5	1333802,6
166	484779,7	1333783,0
167	485143,9	1333574,5
168	485169,1	1333564,6

169	485199	1333570,3
170	485246,8	1333582,4
171	485295,2	1333601,6
172	485347,9	1333629,4
173	485386,4	1333676,4
174	485387,8	1333708,4
175	485368,3	1333734,2
176	485343,4	1333767,7
177	485283,5	1333823,6
178	485266,4	1333868,5
179	485280,7	1333937,5
180	485315,3	1333988,3
181	485352,5	1334039,2
182	485404,7	1334097,2
183	485453,6	1334164,3
184	485523,4	1334242,4
185	485566,3	1334311,5
186	485574,7	1334434,6
187	485596	1334508,0
188	485644,7	1334573,2
189	485679,2	1334594,2
190	485738,8	1334621,6
191	485760,6	1334664,3
192	485773,1	1334723,2
193	485793,5	1334767,4
194	485823,9	1334923,4
195	485890,3	1335263,8
196	485889,9	1335279,4
197	485898,3	1335344,7

198	486145,2	1335473,7
199	486339,7	1335465,5
200	486729,8	1335484,9
201	486990,7	1335466,1
202	487203	1335349,9
203	487109,4	1335077,3
204	487190,3	1334980,5
205	487223,1	1334944,1
206	487105,4	1334629,7
207	487093,7	1334606,8
208	486814,1	1334059,5
209	486821,2	1333993,9
210	486856,6	1333898,7
211	486923,8	1333800,9
212	487015,7	1333706,0
213	487012,8	1333642,6
214	487237,6	1333527,1
215	487455,6	1333408,1
216	487541,1	1333306,1
217	487657,4	1333083,0
218	487750,9	1332917,8
219	487771,2	1332883,1
220	487827,5	1332920,4
221	488010,4	1332956,7
222	488105,9	1333055,7
223	488254,2	1333048,7
224	488462,5	1333105,7
225	488671,9	1333028,6
226	489145,9	1333141,6

227	489342,2	1333345,8
228	489748,7	1333231,0
229	489817,1	1333194,2
230	489954,6	1333159,1
231	490066,8	1333007,5
232	490020,8	1332777,7
233	489972,2	1332544,0
234	490205,9	1332518,5
235	490201,4	1332376,0
236	490222,9	1332153,9
237	490295,9	1331964,4
238	490307,7	1331928,6
239	490538,2	1331994,6
240	490747,6	1331989,4
241	490906,4	1331900,1
242	491104,2	1331956,9
243	491440,7	1331978,9
244	491522,2	1332130,4
245	491512,5	1332234,7
246	491422,3	1332502,8
247	491559,8	1332998,8
248	491579,6	1332994,2
249	491806	1332943,6
250	491940,9	1333192,3
251	492016,3	1333341,4
252	491914,7	1333388,7
253	491826,2	1333537,6
254	491877	1333653,8
255	491914,7	1333740,0

256	492001,4	1333842,6
257	491972,5	1333950,3
258	491884	1333931,9
259	491821,8	1333962,6
260	491748,2	1334000,3
261	491691,1	1334017,1
262	491622,9	1334037,1
263	491567,1	1333983,7
264	491474,8	1333959,1
265	491434,5	1334041,5
266	491362,1	1334122,8
267	491333,8	1334154,5
268	491258	1334176,1
269	491195,3	1334193,9
270	491200,6	1334253,5
271	490858	1334282,4
272	490396,7	1334250,7
273	490254,8	1334171,8
274	490180,7	1334235,1
275	490166,7	1334452,4
276	490056,3	1334525,1
277	489919,6	1334465,6
278	489853,9	1334441,0
279	489761	1334277,2
280	489641,9	1334234,2
281	489590,3	1334308,2
282	489581,4	1334321,0
283	489414	1334330,6
284	489450,8	1334410,4

285	489425,4	1334460,3
286	489255,9	1334488,3
287	489256,8	1334525,6
288	489267,2	1334680,9
289	489284,5	1334941,6
290	489288,1	1334994,9
291	489282,3	1335003,8
292	489275,8	1335009,0
293	489313,7	1335057,6
294	489375,8	1335126,4
295	489450,1	1335213,9
296	489610,3	1335276,7
297	489619,8	1335530,2
298	489755,4	1335528,2
299	489936,3	1335525,4
300	490133,2	1335522,4
301	490134,1	1335713,7
302	490140,4	1335731,5
303	490194,6	1335743,6
304	490272,5	1335774,7
305	490332	1335787,6
306	490418,5	1335846,8
307	490446,4	1335897,4
308	490525,3	1335904,6
309	490654,3	1335860,4
310	490680,4	1335865,3
311	490709,7	1335901,4
312	490717,5	1335929,8
313	490693,5	1336019,8

314	490648,5	1336115,9
315	490618,5	1336201,9
316	490600	1336323,4
317	490582,8	1336374,4
318	490574,6	1336407,8
319	490551,4	1336429,9
320	490541,5	1336431,0
321	490378	1336449,7
322	490181,2	1336371,4
323	490119,7	1336317,2
324	490106,9	1336273,4
325	490098,5	1336194,6
326	490084,8	1336150,0
327	490066,1	1336131,6
328	490051,5	1336054,2
329	490043,4	1336077,0
330	489948,5	1336116,9
331	489855,4	1336118,1
332	489726,7	1336167,7
333	489584,4	1336252,1
334	489550,9	1336271,9
335	489448,9	1336237,8
336	489382,9	1336218,1
337	489324,4	1336213,9
338	489278,3	1336227,3
339	489181,6	1336284,9
340	489066,9	1336353,4
341	489037,8	1336576,0
342	489019,8	1336714,0

343	489018,5	1336726,5
344	488993,9	1336816,3
345	488910,3	1337122,1
346	488819,7	1337279,6
347	488683,3	1337206,2
348	488590,2	1337223,2
349	488465,4	1337245,9
350	488462	1337281,7
351	488447,9	1337432,1
352	488427,2	1337453,5
353	488467,2	1337596,3
354	488550	1337877,8
355	488560,3	1337959,8
356	488615	1338286,0
357	488697,2	1338449,7
358	488758,5	1338567,8
359	488798,1	1338658,2
360	488833	1338753,0
361	488857,3	1338740,7
362	488881,8	1338751,9
363	488899,6	1338784,1
364	488913,4	1338798,9
365	488928,2	1338840,3
366	488917,3	1338879,8
367	488945,4	1338947,2
368	488949,4	1338967,1
369	488954,6	1338989,4
370	488956,6	1339008,5
371	488987,5	1339042,9

372	489045,7	1339152,2
373	489069,9	1339217,8
374	489092,1	1339277,8
375	489082,5	1339285,6
376	489101,5	1339308,9
377	489103,1	1339307,5
378	489151,1	1339437,0
379	489178,2	1339508,1
380	489233,7	1339653,5
381	489246,1	1339757,0
382	489242,3	1339869,0
383	489179,3	1339919,5
384	489142,6	1340140,6
385	489175,9	1340143,8
386	489223,8	1340152,5
387	489262,7	1340159,7
388	489286,8	1340164,1
389	489311,5	1340168,6
390	489351	1340176,5
391	489389,7	1340186,4
392	489423	1340195,0
393	489458,3	1340222,5
394	489488,2	1340269,0
395	489480,5	1340445,5
396	489419,8	1340473,2
397	489416,1	1340503,4
398	489416,6	1340520,0
399	489411,3	1340520,2
400	489410,7	1340530,1

401	489414,7	1340599,7
402	489424,8	1340673,7
403	489432	1340717,5
404	489442,1	1340767,0
405	489447	1340844,6
406	489441,8	1340882,9
407	489465,3	1340954,2
408	489514,3	1341169,2
409	489526,9	1341211,6
410	489552,3	1341269,4
411	489564,7	1341311,6
412	489605,8	1341335,8
413	489651,2	1341357,2
414	489665,3	1341367,4
415	489662,3	1341423,9
416	489640,3	1341433,6
417	489607,8	1341458,7
418	489577,1	1341470,9
419	489545,6	1341484,7
420	489487,4	1341493,0
421	489445,4	1341482,3
422	489411,9	1341459,5
423	489357,8	1341389,0
424	489254,5	1341181,0
425	489281,6	1341106,2
426	489324	1341057,8
427	489300,9	1340966,5
428	489290,8	1340875,5
429	489286,5	1340808,2

430	489266,6	1340750,9
431	489244,5	1340661,1
432	489217,5	1340570,7
433	489206,2	1340497,4
434	489206,2	1340492,9
435	489200,5	1340462,3
436	489181	1340402,6
437	489173,6	1340354,1
438	489173,8	1340342,6
439	489172,9	1340336,0
440	489157,8	1340327,1
441	489144,2	1340323,7
442	489107,3	1340550,2
443	489090,7	1340546,1
444	489074,9	1340552,1
445	489070,1	1340556,4
446	489063,2	1340557,2
447	488996,4	1340544,4
448	488983,1	1340519,0
449	488961	1340512,5
450	488970,2	1340473,6
451	488973,1	1340468,4
452	488914,4	1340454,0
453	488806,7	1340439,9
454	488798,5	1340423,7
455	488788,4	1340388,7
456	488791,6	1340056,5
457	488687,4	1340123,7
458	488601,7	1340212,0

459	488575,2	1340252,6
460	488507,8	1340264,7
461	488333,2	1340310,9
462	488269	1340355,2
463	488107,1	1340390,4
464	487989,5	1340505,1
465	487928,7	1340500,0
466	487855,8	1340390,2
467	487699,2	1340297,0
468	487647,8	1340485,8
469	487631,9	1340568,9
470	487775,2	1340642,7
471	487789,2	1340830,3
472	487708,1	1340823,9
473	487616,3	1340796,8
474	487586	1340906,3
475	487248,9	1340857,9
476	486878	1340855,2
477	486874,7	1340808,0
478	486870,1	1340800,8
479	486727,2	1340820,4
480	486728,1	1340811,8
481	486721,3	1340810,6
482	486705,4	1340706,4
483	486906,6	1340526,3
484	486963,9	1340128,5
485	486862,5	1340069,8
486	486891,3	1340012,2
487	486860,4	1339853,2

488	486779,3	1339843,6
489	486726,2	1339673,0
490	486723	1339660,2
491	486728,3	1339592,9
492	486538,3	1339534,2
493	486528,3	1339532,9
494	486520,1	1339418,8
495	486508,2	1339194,0
496	486502,1	1339194,2
497	486492,6	1339072,9
498	486485	1338927,4
499	486482,3	1338851,3
500	486473	1338718,8
501	486464,6	1338601,8
502	486459,5	1338505,3
503	486458	1338427,7
504	486449,1	1338343,5
505	486436,8	1338155,5
506	486438,3	1338138,4
507	486413,6	1338126,2
508	486383,5	1338125,7
509	486379,9	1338115,0
510	486369,9	1337915,6
511	486368,5	1337864,5
512	486396,1	1337836,2
513	486447,5	1337718,4
514	486405,8	1337694,3
515	486316,4	1337629,7
516	486259,6	1337596,7

517	486280,6	1337548,4
518	486353,1	1337407,5
519	486372,9	1337352,1
520	486393,7	1337287,0
521	486403,9	1337251,9
522	486412,1	1337224,3
523	486397,6	1337178,4
524	486364,3	1337142,2
525	486338,1	1337084,0
526	486326,8	1337036,6
527	486226,8	1336848,1
528	486203,6	1336806,1
529	486149,9	1336778,6
530	486106,1	1336769,7
531	486044,7	1336767,8
532	486033,9	1336763,9
533	486013,7	1336758,4
534	485989,8	1336747,1
535	485966,4	1336734,5
1	485920,3	1336706,8

Приложение № 2
к приказу Министерства культуры
Российской Федерации
от «07» 09 2017 г.
№ 1497

І. Требования к осуществлению деятельности и градостроительным регламентам в границах территории объекта культурного наследия федерального значения – достопримечательное место «Религиозно-историческое место: Русская Палестина»

1. Особые условия использования территории объекта культурного наследия федерального значения – достопримечательное место «Религиозно-историческое место: Русская Палестина» (далее – Достопримечательное место):

1.1. сохранение объектов культурного наследия, выявленных объектов культурного наследия, а также объектов, обладающих признаками объекта культурного наследия;

1.2. обеспечение сохранности особенностей Достопримечательного места, являющихся основаниями для включения его в единый государственный реестр объектов культурного наследия (памятников истории и культуры) народов Российской Федерации и подлежащих обязательному сохранению (предмет охраны Достопримечательного места);

1.3. проведение работ по определению границ территории объектов культурного наследия, включая памятники археологии, воинские захоронения.

2. На территории Достопримечательного места разрешается:

2.1. осуществление ограниченного строительства, капитального ремонта и реконструкции объектов капитального строительства в соответствии с установленными режимами (Р-0 – Р-6) к осуществлению деятельности и градостроительным регламентам, при условии сохранения предмета охраны Достопримечательного места и видовых раскрытий объектов-символов «Русской Палестины»;

2.2. проведение работ по выявлению и научному изучению (раскопки, разведки) объектов археологического наследия (археологические полевые работы) на основании разрешения (открытого листа) с обязательной рекультивацией участков раскопок;

2.3. проведение работ по благоустройству и озеленению территории;

2.4. проведение санитарных рубок, рубок ухода, а также ландшафтных рубок древесно-кустарниковой растительности, кронирование деревьев с целью восстановления видовых раскрытий объектов-символов «Русской Палестины» и визуальных связей (видовых коридоров) с ними;

2.5. установка информационных надписей и обозначений на объектах культурного наследия; размещение информационных знаков, посвященных «Русской Палестине»;

2.6. устройство паломнических маршрутов с объектами туристической инфраструктуры;

2.7. размещение санитарно-гигиенических сооружений, связанных с обслуживанием туристического (паломнического) потока;

2.8. ремонт, реконструкция, прокладка подземных инженерных сетей (коммуникаций) с последующей рекультивацией и благоустройством нарушенных земель;

2.9. ремонт, реконструкция существующих линейных объектов, в том числе наземных и надземных инженерных сетей (коммуникаций) с перекладкой их в подземные трассы;

2.10. проведение противоэрозионных мероприятий на склонах.

3. На территории Достопримечательного места запрещается:

3.1. проектирование и проведение земляных, строительных, мелиоративных, хозяйственных и иных работ, нарушающих целостность Достопримечательного места, создающих угрозу повреждения, разрушения или уничтожения объектов культурного наследия, выявленных объектов культурного наследия, объектов, обладающих признаками объекта культурного наследия, элементов и характеристик историко-культурного и природного ландшафта, входящих в предмет охраны Достопримечательного места;

3.2. хозяйственная деятельность, наносящая ущерб окружающей среде - природным и антропогенным объектам и комплексам, санитарному состоянию и гидрологическому режиму водных объектов и элементов гидрографической сети;

3.3. хозяйственная деятельность, связанная с загрязнением почв, грунтовых вод и поверхностных стоков;

3.4. размещение и захоронение отходов производства и потребления;

3.5. устройство свалок;

3.6. устройство складов и захоронений ядохимикатов; размещение скотомогильников;

3.7. разведка, разработка и добыча полезных ископаемых; разработка карьеров;

3.8. строительство объектов башенного и мачтового типа, за исключением установки молниеотводов и антенн специальной связи;

3.9. уничтожение и повреждение информационных надписей и обозначений на объектах культурного наследия и объектах-символах «Русская Палестина»;

3.10. размещение пожароопасных и взрывоопасных объектов;

3.11. строительная и хозяйственная деятельность, затрагивающая предмет охраны Достопримечательного места, без разработки документации или раздела документации, обосновывающих меры по обеспечению сохранности объекта культурного наследия.

II. Режим Р-0

4. Режим Р-0 подразделяется на 2 регламентных участка Р-0-1 и Р-0-2.

5. Регламентный участок Р-0-1 распространяется на территорию объекта культурного наследия федерального значения – «Ансамбль Ново-Иерусалимского монастыря XVII-XVIII вв.», расположенного в городе Истре Московской области (далее – Ансамбль Ново-Иерусалимского монастыря).

6. Регламентный участок Р-0-2 распространяется на территорию объекта культурного наследия регионального значения «Церковь Воздвижения Животворящего Креста Господня, вт. пол. 1890-х гг.», расположенного в селе Дарна Истринского района Московской области.

7. В границах регламентного участка Р-0-2 разрешается:

7.1. проведение работ по сохранению объектов культурного наследия (реставрация, консервация, ремонт, приспособление объекта культурного наследия для современного использования);

7.2. благоустройство территории, реконструкция существующих инженерных сетей и дорог;

7.3. сохранение элементов планировочной структуры;

7.4. сохранение элементов природного и культурного ландшафта;

7.5. размещение информационных объектов, посвященных «Русской Палестине»;

7.6. восстановление исторического характера благоустройства, элементов освещения с преимущественным применением традиционных материалов (натуральный камень, кирпич, дерево, песок), размещение объектов, формирующих образ «Русской Палестины»;

7.7. проведение работ по сохранению зеленых насаждений, их породного состава, местоположения, формированию крон;

7.8. проведение санитарных и реконструктивных рубок деревьев, проведение лечебных работ по старовозрастным деревьям с целью сохранения видовых раскрытий на Ансамбль Ново-Иерусалимского монастыря;

7.9. проведение работ по обеспечению функционирования объекта культурного наследия с его инфраструктурой, не нарушающих его целостности;

7.10. проведение работ по выявлению и изучению объектов археологического наследия в порядке, предусмотренном действующим законодательством об объектах культурного наследия;

7.11. обеспечение пользователем объектов культурного наследия доступа к ним, при условии согласования соответствующим органом охраны объектов культурного наследия;

7.12. обеспечение мер пожарной безопасности объекта культурного наследия;

7.13. обеспечение мер экологической безопасности объекта культурного наследия;

7.14. прокладка, ремонт, реконструкция подземных инженерных коммуникаций с последующей рекультивацией нарушенных участков;

7.15. прокладка, ремонт, реконструкция дорожных коммуникаций, при условии проведения земляных и иных работ, не нарушающих целостности объекта культурного наследия и не создающих угрозы его повреждения, разрушения или уничтожения, пожара.

8. В границах регламентного участка Р-0-2 запрещается:

- 8.1. новое строительство;
- 8.2. хозяйственная деятельность, ведущая к разрушению, искажению внешнего облика объекта культурного наследия и создающая угрозу его повреждения, разрушения или уничтожения;
- 8.3. самовольная вырубка растительности, уничтожение травяного покрова;
- 8.4. установка на фасадах, крышах объектов культурного наследия средств технического обеспечения, в том числе кондиционеров, телеантенн, тарелок спутниковой связи и подобное;
- 8.5. прокладка наземных и воздушных инженерных коммуникаций, кроме временных, необходимых для проведения реставрационных работ;
- 8.6. движение транспортных средств на территории объекта культурного наследия, в случае если движение транспортных средств создает угрозу нарушения его целостности и сохранности;
- 8.7. устройство автостоянок;
- 8.8. размещение любых рекламных конструкций на объектах культурного наследия и территории;
- 8.9. создание разрушающих вибрационных нагрузок динамическим воздействием на грунты в зоне их взаимодействия с объектами культурного наследия.

III. Режим Р-1

9. Режим Р-1 подразделяется на 8 регламентных участков Р-1-1, Р-1-2, Р-1-3, Р-1-4, Р-1-5, Р-1-6, Р-1-7, Р-1-8.

10. В границах режима Р-1 разрешается:

10.1. установление границ территорий объектов культурного наследия регионального значения («Могила Босова Алексея Петровича (1910-1941), танкиста Героя Советского Союза», «Братская могила советских воинов, 1941 г.»), выявленного объекта культурного наследия «Церковь святителя Николая (кладбищенская), 1840-1850-е гг.» в соответствии с требованиями законодательства Российской Федерации в сфере государственной охраны объектов культурного наследия;

10.2. сохранение ценных исторических зданий и сооружений («Дом купца М.С.Судакова», «Дом купца П.С.Звягина», «Дом купца П.И.Бородина», «Здание Городского Училища», «Дом купца Карелина», «Здание земского городского «Народного дома», «Дом Иосифа Патти», «Здание Городской Управы», «Пилоны въездных ворот бывшего Воскресенского приходского училища», «Дом культуры, нач. 1950-х гг.», «Жилые дома, 1950-е гг.»);

10.3. строительство в зоне индивидуальной жилой застройки при условии сохранения единой линии застройки и границ земельных участков вдоль проездов;

10.4. строительство на объединенных земельных участках в зоне индивидуальной жилой застройки при условии сохранения ритма застройки вдоль проездов;

10.5. ремонт, реконструкция существующих зданий и сооружений;

10.6. новое строительство экологически безопасных объектов при условии сохранения ценных видовых раскрытий объектов-символов «Русской Палестины»;

10.7. проведение работ по благоустройству и озеленению территории, кронирование деревьев с целью восстановления видовых раскрытий Ансамбля Ново-Иерусалимского монастыря и визуальных связей с объектами «Русской Палестины»;

10.8. восстановление утраченных элементов исторической планировки улично-дорожной сети города Истры (Воскресенска) Московской области, элементов застройки и благоустройства;

10.9. устройство видовых площадок;

10.10. реконструкция и ремонт дорожной сети;

10.11. прокладка дорог с твердым покрытием.

11. В границах режима Р-1 запрещается:

11.1. размещение промышленных предприятий, транспортных, складских и других сооружений, эксплуатация которых может повлечь увеличение грузового, транспортного потока, загрязнению воздушного и водного бассейна;

11.2. строительство в индивидуальной жилой зоне с нарушением единой линии застройки и ограждения земельных участков вдоль проездов;

11.3. размещение рекламных конструкций, не связанных с формированием образа «Русской Палестины», вдоль трасс паломнических маршрутов.

12. В границах регламентного участка Р-1-1 разрешается:

12.1. восстановление утраченного объекта-символа «Русской Палестины» - Елеонской часовни;

12.2. формирование особого облика Советской улицы города Истры Московской области в качестве главного подъезда к Ансамблю Ново-Иерусалимского монастыря и части паломнического маршрута, включая благоустройство, озеленение, установку информационных знаков и малых архитектурных форм;

12.3. возможное изменение названия улицы Советской города Истры Московской области или ее участка на историческое, а также связанное с формированием образа «Русской Палестины».

13. В границах регламентного участка Р-1-1 запрещается:

13.1. размещение сплошных оград по улице Советской города Истры Московской области;

13.2. размещение рекламных конструкций, нарушающих видовую перспективу главного подъезда к Ансамблю Ново-Иерусалимского монастыря;

13.3. устройство парковок и автостоянок.

14. В границах регламентного участка Р-1-2 разрешается:

14.1. сохранение Городского парка города Истры Московской области;

14.2. восстановление и реконструкция зеленых насаждений вдоль дорог;

14.3. сохранение линий застройки улиц Советской и Первомайской города Истры Московской области;

14.4. размещение индивидуальных жилых домов, а также объектов обслуживания населения и инженерной инфраструктуры;

14.5. строительство объектов инфраструктуры, связанных с паломничеством к объектам-символам «Русской Палестины».

15. Предельные параметры разрешенного строительства (реконструкции) объектов и требования к строительным материалам для регламентного участка Р-1-2:

15.1. протяженность по фасаду 8-10 м;

15.2. высота до конька кровли до 10 м;

15.3. устройство скатных крыш с углом наклона 30° – 40° ;

15.4. для хозяйственных построек высота до конька кровли до 4 м;

15.5. материал отделки фасадов – дерево, кирпич, штукатурка;

15.6. площадь застройки участка до 30 %;

15.7. высота ограждений земельных участков до 1,5 м.

16. В границах регламентного участка Р-1-2 запрещается:

16.1. нарушение культурного слоя в зоне расположения выявленного объекта археологического наследия «Селище Истринское»;

16.2. размещение сплошных оград по улице Советской города Истры Московской области;

16.3. размещение рекламных конструкций вдоль улицы Советской города Истры Московской области;

16.4. возведение многоквартирных жилых домов;

16.5. установка крупномасштабных аттракционов.

17. В границах регламентного участка Р-1-3 разрешается:

17.1. разборка крупномасштабных производственных корпусов бывшего завода «Углемаш», находящихся на месте утраченного храма Вознесения Господня города Истры (Воскресенска) Московской области;

17.2. строительство храма Вознесения Господня на историческом месте;

17.3. строительство объектов инфраструктуры, связанных с паломничеством к объектам-символам «Русской Палестины»;

17.4. ремонт, реконструкция многоэтажных жилых домов с оптимизацией архитектурного решения, направленного на уменьшение их негативного воздействия на облик Достопримечательного места;

17.5. размещение индивидуальных и малоэтажных жилых домов, а также объектов обслуживания населения и инженерной инфраструктуры;

17.6. устройство «кулис» из зеленых насаждений вдоль бровки берегового склона реки Истры.

18. Предельные параметры разрешенного строительства (реконструкции) объектов и требования к строительным материалам для регламентного участка Р-1-3:

18.1. допускается строительство храма по специально разработанному индивидуальному проекту;

18.2. протяженность по фасаду 8-10 м;

18.3. высота до конька кровли до 12 м;

18.4. устройство скатных крыш с углом наклона 30° – 40° ;

18.5. для хозяйственных построек высота до конька кровли до 4 м;

18.6. материал отделки фасадов - дерево, кирпич, штукатурка;

18.7. площадь застройки участка до 30 %;

18.8. высота ограждений земельных участков до 1,5 м.

19. В границах регламентного участка Р-1-3 запрещается:

19.1. строительство новых многоэтажных многоквартирных жилых домов;

19.2. размещение рекламных конструкций вдоль улицы Советской города Истры Московской области.

20. В границах регламентного участка Р-1-4 разрешается размещение индивидуальных жилых домов, а также объектов обслуживания населения и инженерной инфраструктуры.

21. Предельные параметры разрешенного строительства (реконструкции) объектов и требования к строительным материалам для регламентного участка Р-1-4:

21.1. протяженность по фасаду 8-10 м;

21.2. высота до конька кровли до 12 м;

21.3. устройство скатных крыш с углом наклона 30° – 40° ;

21.4. для хозяйственных построек высота до конька кровли до 4 м;

21.5. материал отделки фасадов - дерево, кирпич, штукатурка;

21.6. площадь застройки участка до 30 %;

21.7. высота ограждений земельных участков до 1,5 м.

22. В границах регламентного участка Р-1-4 запрещается:

22.1. строительство новых многоквартирных жилых домов;

22.2. размещение рекламных конструкций вдоль улицы Советской города Истры Московской области.

23. В границах регламентного участка Р-1-5 разрешается:

23.1. сохранение территории кладбища в существующих границах;

23.2. осуществление захоронений в существующие могилы в соответствии с законодательством Российской Федерации;

23.3. озеленение и благоустройство, включая уход за захоронениями достопамятных лиц;

23.4. восстановление и поддержание исторических межевых признаков по границам территории кладбищ;

23.5. устройство парковок, санитарно-технических сооружений и других вспомогательных объектов;

23.6. сохранение и благоустройство участка улицы Урицкого (исторической дороги в селе Андреевское) города Истры Московской области.

24. В границах регламентного участка Р-1-5 запрещается:

24.1. изменение характера функционального использования территории;

24.2. расширение границ территории кладбища;

24.3. отвод новых участков под захоронения;

24.4. устройство свалок мусора на территории кладбища и за ее пределами.

25. В границах регламентного участка Р-1-6 разрешается:

25.1. сохранение исторических корпусов Воскресенской уездной больницы;

25.2. размещение индивидуальных жилых домов, а также объектов обслуживания населения и инженерной инфраструктуры;

25.3. сохранение и благоустройство участка улицы Урицкого (исторической дороги в селе Андреевское) города Истры Московской области.

26. Предельные параметры разрешенного строительства (реконструкции) объектов и требования к строительным материалам для регламентного участка Р-1-6:

26.1. для зданий на территории Истринской районной больницы высота до конька кровли до 12 м;

26.2. протяженность по фасаду 8-10 м;

26.3. высота до конька кровли до 12 м;

26.4. устройство скатных крыш с углом наклона $30^{\circ} - 40^{\circ}$;

26.5. для хозяйственных построек высота до конька кровли до 4 м;

26.6. материал отделки фасадов - дерево, кирпич, штукатурка;

26.7. площадь застройки участка до 30 %;

26.8. высота ограждений земельных участков до 1,5 м.

27. В границах регламентного участка Р-1-6 запрещается снос исторических корпусов Воскресенской уездной больницы.

28. В границах регламентного участка Р-1-7 разрешается размещение индивидуальных жилых домов, а также объектов обслуживания населения и инженерной инфраструктуры.

29. Предельные параметры разрешенного строительства (реконструкции) объектов и требования к строительным материалам для регламентного участка Р-1-7:

29.1. протяженность по фасаду 8-10 м;

29.2. высота до конька кровли до 15 м;

29.3. устройство скатных крыш с углом наклона $30^{\circ} - 40^{\circ}$;

29.4. для хозяйственных построек высота до конька кровли до 4 м;

29.5. материал отделки фасадов - дерево, кирпич, штукатурка;

29.6. площадь застройки участка до 40 %;

29.7. высота ограждений земельных участков до 1,5 м.

30. В границах регламентного участка Р-1-7 запрещается:

30.1. строительство новых многоквартирных жилых домов;

30.2. размещение рекламных конструкций вдоль улицы Советской города Истры Московской области.

31. В границах регламентного участка Р-1-8 разрешается размещение индивидуальных жилых домов, а также объектов обслуживания населения и инженерной инфраструктуры.

32. Предельные параметры разрешенного строительства (реконструкции) объектов и требования к строительным материалам для регламентного участка Р-1-8:

32.1. протяженность по фасаду 8-10 м;

32.2. высота до конька кровли до 15 м;

32.3. устройство скатных крыш с углом наклона $30^{\circ} - 40^{\circ}$;

32.4. для хозяйственных построек высота до конька кровли до 4 м;

32.5. материал отделки фасадов - дерево, кирпич, штукатурка;

32.6. площадь застройки участка до 40 %;

32.7. высота ограждений земельных участков до 1,5 м.

33. В границах регламентного участка Р-1-8 запрещается:

33.1. строительство новых многоквартирных жилых домов;

33.2. размещение рекламных конструкций вдоль улицы Советской города Истры Московской области.

IV. Режим Р-2

34. Режим Р-2 подразделяется на 2 регламентных участка Р-2-1 и Р-2-2.

35. В границах режима Р-2 разрешается:

35.1. сохранение визуальных связей между храмом села Никулина Истринского района Московской области и Ансамблем Ново-Иерусалимского монастыря;

35.2. сохранение видовых раскрытий в панораме «Русской Палестины» между храмом села Никулина Истринского района Московской области с собором Ансамбля Ново-Иерусалимского монастыря;

35.3. ремонт, реконструкция существующих зданий и сооружений;

35.4. новое строительство при условии сохранения ценных видовых раскрытий Ансамбля Ново-Иерусалимского монастыря и храма села Никулино Истринского района Московской области;

35.5. размещение индивидуальных жилых домов, а также объектов обслуживания населения и инженерной инфраструктуры;

35.6. ремонт, реконструкция дорог с учетом сохранения исторической планировочной структуры и видовых раскрытий Ансамбля Ново-Иерусалимского монастыря и храма села Никулина Истринского района Московской области;

35.7. устройство «кулис» зеленых насаждений по южной и восточной границам территории.

36. В границах режима Р-2 запрещается:

36.1. расширение Бужаровского шоссе;

36.2. размещение вдоль трасс паломнических маршрутов рекламных конструкций, не связанных с формированием образа «Русской Палестины».

37. В границах регламентного участка Р-2-1 разрешается размещение индивидуальных жилых домов.

38. Предельные параметры разрешенного строительства (реконструкции) объектов и требования к строительным материалам для регламентного участка Р-2-1:

38.1. протяженность по фасаду 8-10 м;

38.2. высота до конька кровли до 10 м;

38.3. устройство скатных крыш с углом наклона 30° – 40°;

38.4. для хозяйственных построек высота до конька кровли до 4 м;

38.5. материал отделки фасадов - дерево, кирпич, штукатурка;

38.6. степень озеленения участка 60%;

38.7. высота ограждений земельных участков до 1,5 м.

39. В границах регламентного участка Р-2-2 разрешается:

39.1. размещение индивидуальных жилых домов с объектами обслуживания населения и инженерной инфраструктуры на участках, отведенных под застройку;

- 39.2. сохранение территории кладбища в существующих границах;
 - 39.3. осуществление захоронений на территории кладбища в соответствии с законодательством Российской Федерации;
 - 39.4. озеленение и благоустройство кладбища, включая уход за захоронениями достопамятных лиц;
 - 39.5. устройство на территории кладбища парковок, санитарно-технических сооружений и других вспомогательных объектов.
40. Предельные параметры разрешенного строительства (реконструкции) объектов и требования к строительным материалам для регламентного участка Р-2-2:
- 40.1. протяженность по фасаду 8-10 м;
 - 40.2. высота до конька кровли до 12 м;
 - 40.3. устройство скатных крыш с углом наклона $30^{\circ} - 40^{\circ}$;
 - 40.4. для хозяйственных построек высота до конька кровли до 4 м;
 - 40.5. материал отделки фасадов - дерево, кирпич, штукатурка;
 - 40.6. степень озеленения участка 60%;
 - 40.7. высота ограждений земельных участков до 1,5 м.
41. В границах регламентного участка Р-2-2 запрещается:
- 41.1. изменение характера функционального использования территории кладбища;
 - 41.2. расширение существующих границ территории кладбища;
 - 41.3. устройство свалок мусора на территории кладбища и за ее пределами.

V. Режим Р-3

42. Режим Р-3 подразделяется на 17 регламентных участков Р-3-1, Р-3-2, Р-3-3, Р-3-4, Р-3-5, Р-3-6, Р-3-7, Р-3-8, Р-3-9, Р-3-10, Р-3-11, Р-3-12, Р-3-13, Р-3-14, Р-3-15, Р-3-16, Р-3-17.

43. В границах режима Р-3 разрешается:

43.1. проведение мероприятий по сохранению природного ландшафта с восстановлением нарушенных природных объектов, составляющих предмет охраны Достопримечательного места;

43.2. проведение работ по расчистке русел рек Истры, Малой Истры, Песочни, Маглуши, Дарьи, укреплению берегов при наличии инженерно-геологического заключения по обеспечению сохранности гидрогеологических и экологических условий;

43.3. сохранение и восстановление сложившегося в природном ландшафте соотношения открытых и закрытых пространств в целях обеспечения визуального восприятия объектов культурного наследия в их исторической природной среде;

43.4. проведение мероприятий по благоустройству и озеленению территории по специально разработанным проектам, включающим прокладку прогулочных пешеходных дорожек с устройством площадок для отдыха и видовых площадок, установку пешеходных мостиков, размещение малых архитектурных форм; проведение работ по инженерной подготовке территории;

43.5. сохранение и восстановление коренных типов лесов (хвойные и широколиственные породы деревьев, липа), травяных покровов естественной формации заливных и суходольных лугов.

44. В границах режима Р-3 запрещается:

44.1. изменение существующих отметок природного рельефа, изменение береговых линий объектов гидрографии, за исключением мероприятий по восстановлению нарушенных элементов природного ландшафта, составляющих предмет охраны Достопримечательного места;

44.2. изменение уровня грунтовых вод, засыпка ручьев и прудов, нарушение гидрологического режима при прокладке инженерных коммуникаций и благоустройстве территории;

44.3. изменение трассировки участков дорог, проходящих по историческим направлениям;

44.4. строительство новых автомобильных дорог и транспортных развязок в разных уровнях, транспортных эстакад, мостов;

44.5. размещение объектов капитального строительства, за исключением индивидуальной жилой застройки на территории садоводческих товариществ;

44.6. осуществление любой деятельности, нарушающей характер историко-культурных ландшафтов, включая проведение земляных и мелиоративных работ, ведение садоводства, за исключением территории садоводческих товариществ;

44.7. размещение автостоянок и паркингов, за исключением экологических парковок, необходимых для функционирования Ансамбля Ново-Иерусалимского монастыря;

44.8. установка временных построек, киосков, навесов, за исключением – на время проведения культурно-массовых мероприятий;

44.9. размещение рекламных конструкций, не связанных с формированием образа «Русской Палестины»;

44.10. разведение костров, палов;

44.11. перевод земель лесного фонда в земли других категорий, кроме перевода в категорию земель особо охраняемых территорий и объектов, а также случаев, предусмотренных законодательством Российской Федерации;

44.12. изменение разрешенного использования земель сельскохозяйственного назначения в границах населенного пункта;

44.13. размещение базовых станций сотовой связи.

45. В границах регламентного участка Р-3-1 разрешается:

45.1. размещение памятных знаков, обозначающих объекты-символы «Русской Палестины» - «Фаворский луг» и «Урин сад»;

45.2. восстановление утраченного участка бывшей Волоцкой дороги в существующих отметках рельефа, как пешеходной трассы между улицами Пролетарской и Центральной (Сычевка) в городе Истра Московской области;

45.3. устройство «кулис» зеленых насаждений для нейтрализации негативного влияния объектов, которые по своим параметрам или архитектурному решению не соответствуют характеристикам исторической среды, а также объектов инженерной инфраструктуры;

45.4. устройство экологических парковок (зеленых парковок), необходимых для функционирования Ансамбля Ново-Иерусалимского монастыря, вблизи основных подъездных дорог;

45.5. ремонт, реконструкция существующих дорог без расширения, а также мостов в существующих габаритах.

46. В границах регламентного участка Р-3-1 запрещается:

46.1. изменение трассировки участков дорог, проходящих по старинным направлениям: Бужаровского шоссе к северу от реки Истры, трассы дороги между улицами Пролетарская и Центральная (Сычевка) бывшей Волоцкой дороги в городе Истра Московской области;

46.2. строительство нежилых и жилых зданий и сооружений;

46.3. строительство новых и расширение существующих автомобильных магистралей, транспортных эстакад, мостов, развязок;

46.4. прокладка новых наземных инженерных коммуникаций, в том числе высоковольтных линий электропередачи;

46.5. хозяйственная деятельность, наносящая ущерб объекту культурного наследия (организация парковочных стоянок для постоянного хранения автотранспортных средств, за исключением экологических парковок, размещение временных построек, киосков, навесов);

46.6. размещение любых рекламных конструкций.

47. В границах регламентного участка Р-3-2 разрешается:

47.1. размещение памятных знаков, обозначающих объекты-символы «Русской Палестины» - гору «Фавор» и гору «Ермон»;

47.2. устройство пешеходных паломнических маршрутов от Ансамбля Ново-Иерусалимского монастыря к горам Фавор и Ермон.

48. В границах регламентного участка Р-3-3 разрешается:

48.1. ремонт, реконструкция, новое строительство индивидуальных жилых домов с объектами обслуживания населения и инженерной инфраструктуры, при условии сохранения визуального восприятия Ансамбля Ново-Иерусалимского монастыря в его исторической и природной среде;

48.2. размещение памятного знака, обозначающего объект-символ «Русской Палестины» - гору «Фавор»;

48.3. благоустройство территории.

49. Предельные параметры разрешенного строительства (реконструкции) объектов для регламентного участка Р-3-3:

49.1. высота до конька кровли до 8 м;

49.2. степень озеленения 80 %.

50. В границах регламентного участка Р-3-3 запрещается изменение разрешенного использования земельного участка, за исключением разрешенного использования, направленного на регенерацию историко-культурного и природного ландшафта горы Фавор.

51. В границах регламентного участка Р-3-4 разрешается:

51.1. устройство пешеходного паломнического маршрута от Ансамбля Ново-Иерусалимского монастыря в село Никулино (Скудельничье) Истринского района Московской области;

51.2. ведение огородничества без права размещения построек на левом берегу реки Истры.

52. В границах регламентного участка Р-3-5 разрешается:

52.1. капитальный ремонт зданий;

52.2. реконструкция зданий при условии уменьшения их объемно-пространственных параметров;

52.3. реорганизация промышленной территории с изменением функционального назначения под размещение объектов рекреационно-туристической инфраструктуры;

52.4. размещение объектов рекреационно-туристической инфраструктуры высотой до конька кровли до 8 м на территории, предназначенной для строительства (реконструкции) указанных объектов;

52.5. благоустройство территории.

53. В границах регламентного участка Р-3-6 разрешается:

53.1. устройство пешеходных паломнических маршрутов между Ансамблем Ново-Иерусалимского монастыря, храмом села Бужарово Истринского района Московской области, объектами «Русской Палестины» – горой «Фавор» и «Капернаумом»;

53.2. сохранение территории кладбища в существующих границах;

53.3. осуществление захоронений на территории кладбища в соответствии с законодательством Российской Федерации;

53.4. озеленение и благоустройство территории кладбища, включая уход за захоронениями достопамятных лиц;

53.5. устройство на территории кладбища парковок, санитарно-технических сооружений и других вспомогательных объектов;

53.6. благоустройство участка улицы Почтовой города Истры Московской области.

54. В границах регламентного участка Р-3-6 запрещается:

54.1. изменение характера функционального использования территории кладбища;

54.2. расширение существующих границ территории кладбища;

54.3. устройство свалок мусора на территории кладбища и за ее пределами.

55. В границах регламентного участка Р-3-7 разрешается:

55.1. устройство природного парка с благоустройством территории и использованием корпусов Шелкокрутильной фабрики нач. XX в. по улице Пролетарская города Истры как объектов паркового благоустройства;

55.2. осуществление разборки производственного корпуса Воротничковой фабрики 1920-1930-е гг. по улице Пролетарская города Истры Московской области.

56. В границах регламентного участка Р-3-7 запрещается размещение крупномасштабных аттракционов.

57. В границах регламентного участка Р-3-8 разрешается:

57.1. ремонт, реконструкция, новое строительство индивидуальных жилых домов с объектами обслуживания населения и инженерной инфраструктуры;

57.2. благоустройство территории.

58. Предельные параметры разрешенного строительства (реконструкции) объектов и требования к строительным материалам для регламентного участка Р-3-8:

- 58.1. протяженность по фасаду 8-10 м;
- 58.2. высота до конька кровли до 10 м;
- 58.3. устройство скатных крыш с углом наклона 30° – 40°;
- 58.4. для хозяйственных построек высота до конька кровли до 4 м;
- 58.5. материал отделки фасадов - дерево, кирпич, штукатурка;
- 58.6. степень озеленения участка 80 %;
- 58.7. высота ограждений земельных участков до 1,5 м.

59. В границах регламентного участка Р-3-9 разрешается:

- 59.1. размещение памятного знака в честь объекта «Русской Палестины» - «Святой источник в пойме реки Малой Истры»;
- 59.2. устройство пешеходного паломнического маршрута от станции Истра к «Святому источнику» в пойме реки Малой Истры;
- 59.3. выпас скота;
- 59.4. сенокошение;
- 59.5. благоустройство территории «Святого источника»;
- 59.6. устройство подъезда к «Святому источнику» с усовершенствованным покрытием и использованием существующих грунтовых дорог.

60. В границах регламентного участка Р-3-9 запрещается:

- 60.1. отвод новых земельных участков;
- 60.2. прокладка новых дорог, дорог с бетонным и асфальтовым покрытием;
- 60.3. установка палаточных городков, за исключением – на время проведения культурно-массовых мероприятий.

61. В границах регламентного участка Р-3-10 разрешается устройство пешеходного паломнического маршрута к «Святому источнику» в пойме реки Малой Истры.

62. В границах регламентного участка Р-3-11 разрешается:

- 62.1. размещение жилых домов, зданий административно-делового и спортивно-рекреационного назначения, а также объектов обслуживания населения и инженерной инфраструктуры;
- 62.2. благоустройство территории.

63. Предельные параметры разрешенного строительства (реконструкции) для регламентного участка Р-3-11:

- 63.1. высота до конька кровли до 15 м;
- 63.2. степень озеленения участка 60 %.

64. В границах регламентного участка Р-3-11 запрещается строительство коммунально-складских и промышленных зданий и сооружений.

65. В границах регламентного участка Р-3-12 разрешается:

- 65.1. размещение памятного знака в честь объекта «Русской Палестины» - «Ильинского погоста»;
- 65.2. сохранение Ильинского городища;
- 65.3. благоустройство территории Ильинского городища как ценного элемента историко-культурного ландшафта;
- 65.3. археологические исследования территории;

65.4. восстановление храма Ильи Пророка на Ильинском погосте по специально разработанному индивидуальному проекту;

65.5. сохранение ценных исторических зданий («Поповского дома» Ильинского погоста 2-й пол. XIX в., пансионата «Березка» (Истра) 1930-1950-е гг.);

65.6. ремонт, реконструкция ценных построек пансионата «Березка» (Истра) 1930-1950-е гг., при условии сохранения и восстановления утраченных ценных элементов отделки фасадов;

65.7. ремонт, реконструкция зданий и сооружений, а также модернизация объектов инженерной инфраструктуры;

65.8. новое строительство с учетом исторической объемно-планировочной структуры территории, при условии сохранения ценных элементов планировки и застройки;

65.9. устройство пешеходного паломнического маршрута от станции Истра к Ильинскому погосту.

66. В границах регламентного участка Р-3-12 запрещается разборка ценных исторических зданий пансионата «Березка» (Истра) 1930-1950-х гг., построек Ильинского погоста XIX-XX вв.

67. В границах регламентного участка Р-3-13 разрешается:

67.1. размещение жилых домов, зданий административно-делового и спортивно-рекреационного назначения с объектами обслуживания населения и инженерной инфраструктуры на участках, отведенных под застройку;

67.2. сохранение территории кладбища в существующих границах;

67.3. осуществление захоронений на территории кладбища в соответствии с законодательством Российской Федерации;

67.4. озеленение и благоустройство кладбища, включая уход за захоронениями достопамятных лиц;

67.5. устройство на территории кладбища парковок, санитарно-технических сооружений и других вспомогательных объектов;

67.6. благоустройство участка исторической дороги в деревне Глилки Истринского района Московской области.

68. Предельные параметры разрешенного строительства (реконструкции) для регламентного участка Р-3-13:

68.1. высота до конька кровли до 15 м;

68.2. степень озеленения участка 60 %.

69. В границах регламентного участка Р-3-13 запрещается:

69.1. строительство коммунально-складских и промышленных зданий и сооружений;

69.2. размещение пожароопасных и взрывоопасных объектов;

69.3. изменение характера функционального использования территории кладбища;

69.4. расширение существующих границ территории кладбища;

69.5. устройство свалок мусора на территории кладбища и за ее пределами.

70. В границах регламентного участка Р-3-14 разрешается:

70.1. размещение памятного знака с указанием информации об объектах «Русской Палестины», непосредственно связанных с рекой Песочней;

70.2. благоустройство территории.

71. В границах регламентного участка Р-3-15 разрешается:

71.1. размещение памятного знака в честь объекта-символа «Русской Палестины» – «Роци Рама»;

71.2. устройство пешеходных паломнических маршрутов: Ансамбль Ново-Иерусалимского монастыря – храм Воздвижения Креста в селе Дарна; храм Воздвижения Креста в селе Дарна – Вифания.

72. В границах регламентного участка Р-3-16 разрешается:

72.1. размещение индивидуальных жилых домов с объектами обслуживания населения и инженерной инфраструктуры;

72.2. степень озеленения участка 60 %;

72.3. благоустройство территории.

73. В границах регламентного участка Р-3-16 запрещается устройство глухих оград участков вдоль берега реки Песочни.

74. В границах регламентного участка Р-3-17 разрешается:

74.1. ремонт, реконструкция, новое строительство индивидуальных жилых домов с объектами обслуживания населения и инженерной инфраструктуры в границах территории садоводческих товариществ;

74.2. благоустройство территории, в том числе берегов реки Песочни.

75. Предельные параметры разрешенного строительства (реконструкции) для регламентного участка Р-3-17:

75.1. высота до конька кровли до 14 м;

75.2. степень озеленения участка 80 %.

76. В границах регламентного участка Р-3-17 запрещается:

76.1. расширение существующих границ садоводческих товариществ;

76.2. размещение глухих оград участков вдоль берегов реки Песочни;

76.3. изменение разрешенного использования земельного участка, за исключением разрешенного использования, направленного на регенерацию историко-культурного и природного ландшафта.

VI. Режим Р-4

77. Режим Р-4 распространяется на регламентный участок Р-4-1.

78. В границах режима Р-4 разрешается:

78.1. ремонт, реконструкция зданий и сооружений;

78.2. строительство в зоне индивидуальной жилой застройки при условии сохранения единой линии застройки и границ земельных участков вдоль проездов;

78.3. строительство на объединенных земельных участках в зоне индивидуальной жилой застройки при условии сохранения ритма застройки вдоль проездов;

78.4. размещение индивидуальных жилых домов с объектами обслуживания населения и инженерной инфраструктуры;

78.5. размещение промышленных объектов в пределах существующих земельных участков высотой до 12 м;

78.6. реконструкция и ремонт дорожной сети; прокладка дорог с твердым

покрытием.

79. Предельные параметры разрешенного строительства (реконструкции) и требования к строительным материалам для регламентного участка Р-4-1:

79.1. протяженность по фасаду 8-10 м;

79.2. высота до конька кровли до 12 м;

79.3. скатные крыши (угол наклона 30-40 градусов);

79.4. для хозяйственных построек высота до конька кровли до 4 м;

79.5. материал отделки фасадов - дерево, кирпич, штукатурка;

79.6. площадь застройки участка до 40 %;

79.7. высота ограждений земельных участков до 1,5 м.

80. В границах режима Р-4 запрещается:

80.1. изменение планировочной структуры, общего характера и масштаба застройки, красных линий кварталов;

80.2. нарушение единой линии застройки и ограждения земельных участков вдоль проездов в зоне индивидуальной жилой застройки;

80.3. строительство многоквартирных жилых домов;

80.4. расширение земельных участков промышленного назначения;

80.5. размещение вдоль трасс паломнических маршрутов рекламных конструкций, не связанных с формированием образа «Русской Палестины».

VII. Режим Р-5

81. Режим Р-5 подразделяется на 11 регламентных участков Р-5-1, Р-5-2, Р-5-3, Р-5-4, Р-5-5, Р-5-6, Р-5-7, Р-5-8, Р-5-9, Р-5-10, Р-5-11.

82. В границах режима Р-5 разрешается:

82.1. ремонт, реконструкция существующих зданий и сооружений;

82.2. новое строительство экологически безопасных объектов при условии сохранения визуальных связей между объектами «Русской Палестины»;

82.3. изменение названий проездов на названия, связанные с объектами «Русской Палестины»;

82.4. благоустройство и озеленение территории;

82.5. прокладка подземных инженерных коммуникаций;

82.6. реконструкция и ремонт дорожной сети; прокладка дорог с твердым покрытием.

83. В границах режима Р-5 запрещается:

83.1. размещение объектов, нарушающих визуальные связи между объектами «Русской Палестины»;

83.2. размещение вдоль трасс паломнических маршрутов рекламных конструкций, не связанных с формированием образа «Русской Палестины».

84. В границах регламентного участка Р-5-1 разрешается:

84.1. ремонт здания музея с сохранением существующих высотных параметров;

84.2. устройство «кулис» зеленых насаждений по границам участка;

84.3. реконструкция существующих парковок с устройством экологических парковок.

85. В границах регламентного участка Р-5-2 разрешается:

85.1. сохранение трассы улицы Урицкого (дороги в село Андреевское) города Истры Московской области;

85.2. размещение объектов здравоохранения высотой до 15 м;

85.3. устройство «кулис» зеленых насаждений с западной стороны берега реки Истры;

85.4. благоустройство территории с сохранением характера озеленения с использованием древесных и кустарниковых насаждений.

86. В границах регламентного участка Р-5-3 разрешается:

86.1. сохранение трассы улицы Ленина (древней Звенигородской дороги) города Истры Московской области;

86.2. размещение жилых зданий с объектами обслуживания населения и инженерной инфраструктуры, в том числе предназначенных для обслуживания паломников, высотой до 15 м.

87. В границах регламентного участка Р-5-4 разрешается:

87.1. сохранение трассы улицы Ленина (древней Звенигородской дороги) города Истры Московской области;

87.2. ремонт, реконструкция многоэтажных жилых домов с учетом применения архитектурного решения (включая колористические характеристики), направленного на уменьшение негативного влияния на облик Достопримечательного места;

87.3. размещение жилых зданий с объектами обслуживания населения и инженерной инфраструктуры, в том числе предназначенных для обслуживания паломников, высотой до 27 м.

88. В границах регламентного участка Р-5-5 разрешается:

88.1. сохранение трассы улицы 9-й Гвардейской дивизии (древней Волоцкой дороги) города Истры Московской области;

88.2. сохранение видового коридора: Ансамбль Ново-Иерусалимского монастыря – Вифания;

88.3. размещение жилых зданий с объектами обслуживания населения и инженерной инфраструктуры, в том числе предназначенных для обслуживания паломников, за пределами видового коридора: Ансамбль Ново-Иерусалимского монастыря – Вифания, высотой до 25 м.

89. В границах регламентного участка Р-5-6 разрешается:

89.1. размещение жилых зданий с объектами обслуживания населения и инженерной инфраструктуры, в том числе предназначенных для обслуживания паломников, высотой до 15 м;

89.2. проведение благоустройства территории с учетом сохранности видового коридора: Ансамбль Ново-Иерусалимского монастыря – Вифания вдоль улицы Генерала Белобородова города Истры Московской области.

90. В границах регламентного участка Р-5-7 разрешается:

90.1. установка памятных знаков, обозначающих объект-символ «Русской Палестины» - «Вифанию»;

90.2. строительство культового сооружения по специально разработанному индивидуальному проекту, с учетом формирования визуальной связи с Ансамблем Ново-Иерусалимского монастыря.

91. В границах регламентного участка Р-5-8 разрешается размещение жилых зданий с объектами обслуживания населения и инженерной инфраструктуры высотой до 18 м.

92. В границах регламентного участка Р-5-9 разрешается:

92.1. сохранение трассы улицы Советской (исторической дороги в село Дарна) города Истры Московской области;

92.2. сохранение видового коридора: Ансамбль Ново-Иерусалимского монастыря - храм Воздвижения в селе Дарна;

92.3. реорганизация промышленных территорий с изменением функционального использования участка;

92.4. размещение зданий различного функционального назначения, в том числе предназначенных для обслуживания паломников, высотой до 18 м, за пределами видового коридора: Ансамбль Ново-Иерусалимского монастыря – храм Воздвижения в селе Дарна;

92.5. устройство «кулис» зеленых насаждений вдоль улицы Советской города Истры Московской области.

93. В границах регламентного участка Р-5-10 разрешается:

93.1. реорганизация промышленной территории с изменением функционального использования участка;

93.2. размещение объектов туристической инфраструктуры, в том числе паломнической;

93.3. устройство «кулис» зеленых насаждений вдоль улицы Панфилова города Истры Московской области и по берегу реки Истры.

94. Предельные параметры разрешенного строительства (реконструкции) и требования к строительным материалам для регламентного участка Р-5-10:

94.1. высота до конька кровли до 10 м;

94.2. материал отделки фасадов - дерево, кирпич, штукатурка.

95. В границах регламентного участка Р-5-11 разрешается:

95.1. установка памятных знаков, обозначающих объект «Русской Палестины» – «Египетскую страну»;

95.2. реорганизация промышленной территории с изменением функционального использования участка;

95.3. размещение объектов туристической инфраструктуры, в том числе паломнической;

95.4. сохранение планировочной структуры участков индивидуальной жилой застройки;

95.5. размещение жилых зданий с объектами обслуживания населения и инженерной инфраструктуры, в том числе предназначенных для обслуживания паломников;

95.6. устройство «кулис» зеленых насаждений вдоль улицы Панфилова города Истры Московской области.

96. Предельные параметры разрешенного строительства (реконструкции) и требования к строительным материалам для регламентного участка Р-5-11:

96.1. высота до конька кровли до 12 м;

96.2. материал отделки фасадов - дерево, кирпич, штукатурка.

VIII. Режим Р-6

97. Режим Р-6 подразделяется на 5 регламентных участков Р-6-1, Р-6-2, Р-6-3, Р-6-4, Р-6-5.

98. В границах режима Р-6 разрешается:

98.1. сохранение трасс исторических дорог улицы Московской (Волоцкой дороги) города Истры, Даренского шоссе (дороги в село Дарна), Южного шоссе (Звенигородской дороги) Истринского района Московской области;

98.2. ремонт, реконструкция существующих зданий и сооружений;

98.3. размещение жилых зданий с объектами обслуживания населения и инженерной инфраструктуры, в том числе предназначенных для обслуживания паломников;

98.4. реконструкция и ремонт дорожной сети; прокладка дорог с твердым покрытием.

99. В границах режима Р-6 запрещается:

99.1. строительство многоквартирных жилых домов;

99.2. размещение объектов промышленного, коммунально-складского назначения;

99.3. размещение вдоль трасс паломнических маршрутов рекламных конструкций, не связанных с формированием образа «Русской Палестины»;

99.4. размещение базовых станций сотовой связи.

100. Предельные параметры разрешенного строительства (реконструкции) и требования к строительным материалам для регламентных участков Р-6-1, Р-6-2:

100.1 высота зданий до конька кровли до 12 м;

100.2. материал отделки фасадов - дерево, кирпич, штукатурка;

100.3. площадь застройки участка 30 %.

101. Предельные параметры разрешенного строительства (реконструкции) и требования к строительным материалам для регламентного участка Р-6-3:

101.1. высота зданий до конька кровли до 12 м;

101.2. материал отделки фасадов - дерево, кирпич, штукатурка;

101.3. площадь застройки участка 30 %.

102. Предельные параметры разрешенного строительства (реконструкции) для регламентных участков Р-6-4, Р-6-5:

102.1. высота зданий до конька кровли до 14 м;

102.2. площадь застройки участка 40 %.

Карта (схема) требований к осуществляемой деятельности и градостроительным регламентам в границах территории объекта культурного наследия федерального значения – достопримечательное место «Религиозно-историческое место: Русская Палестина»

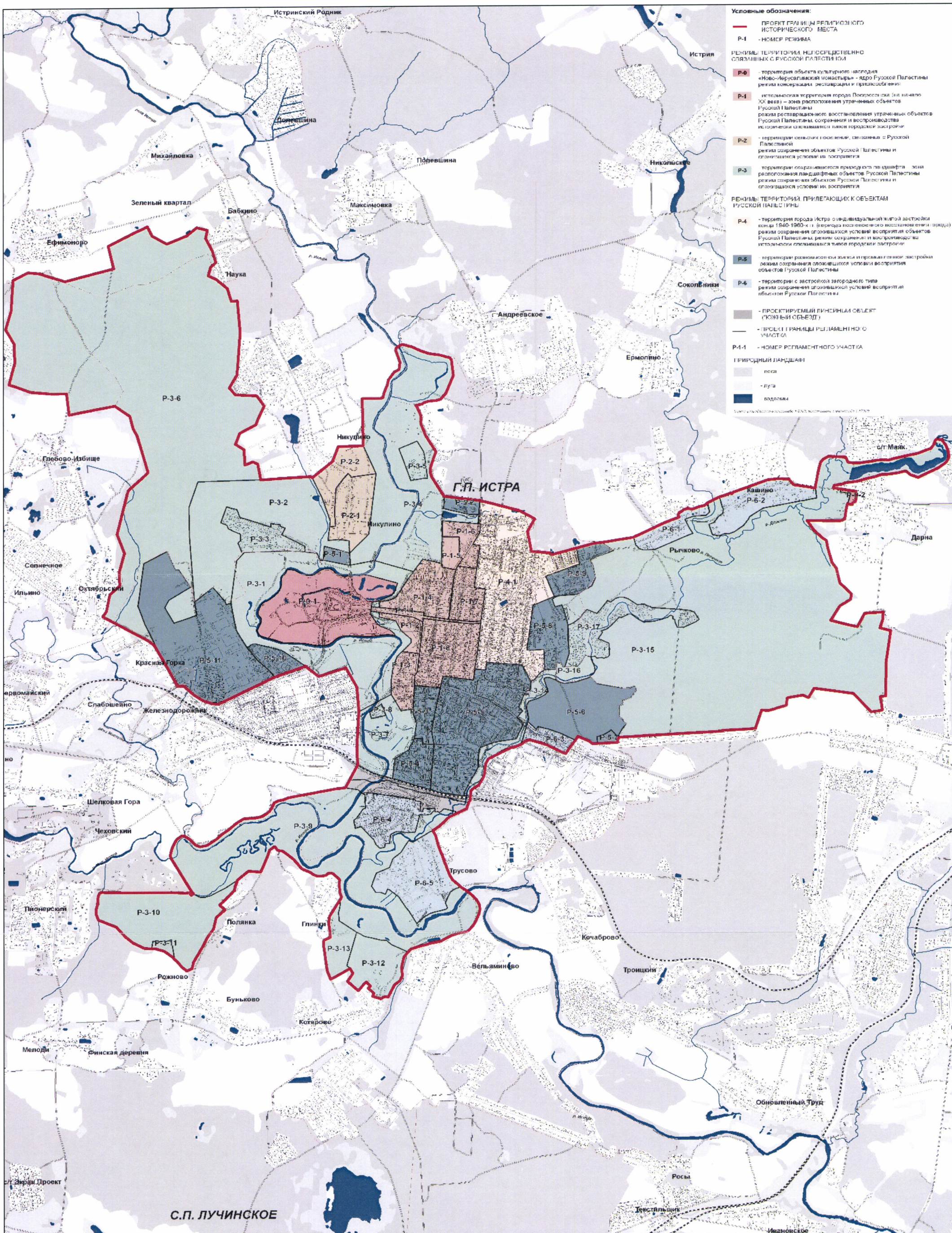

Условные обозначения
к карте (схеме) требований к осуществляемой деятельности и
градостроительным регламентам в границах территории объекта
культурного наследия федерального значения – достопримечательное
место «Религиозно-историческое место: Русская Палестина»

-  границы территории достопримечательного места

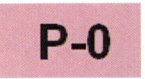
-  **P-0** территории объектов культурного наследия

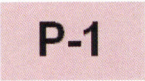
-  **P-1** территории исторически сложившихся типов городской застройки начала XX в.

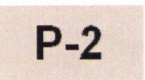
-  **P-2** территории сельских поселений

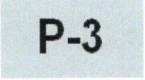
-  **P-3** территории природного ландшафта

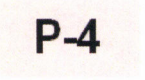
-  **P-4** территории индивидуальной жилой застройки города конца 1940-1960 гг.

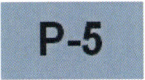
-  **P-5** территории разновысотной жилой и промышленной застройки

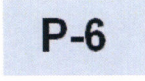
-  **P-6** территории застройки загородного типа

-  территории линейных объектов

- P-1-1** номер регламентного участка

-  границы регламентных участков

Карта (схема)

требований к осуществляемой деятельности и градостроительным регламентам в границах территории объекта культурного наследия федерального значения – достопримечательное место «Религиозно-историческое место: Русская Палестина»
(схема разбивки на листы)

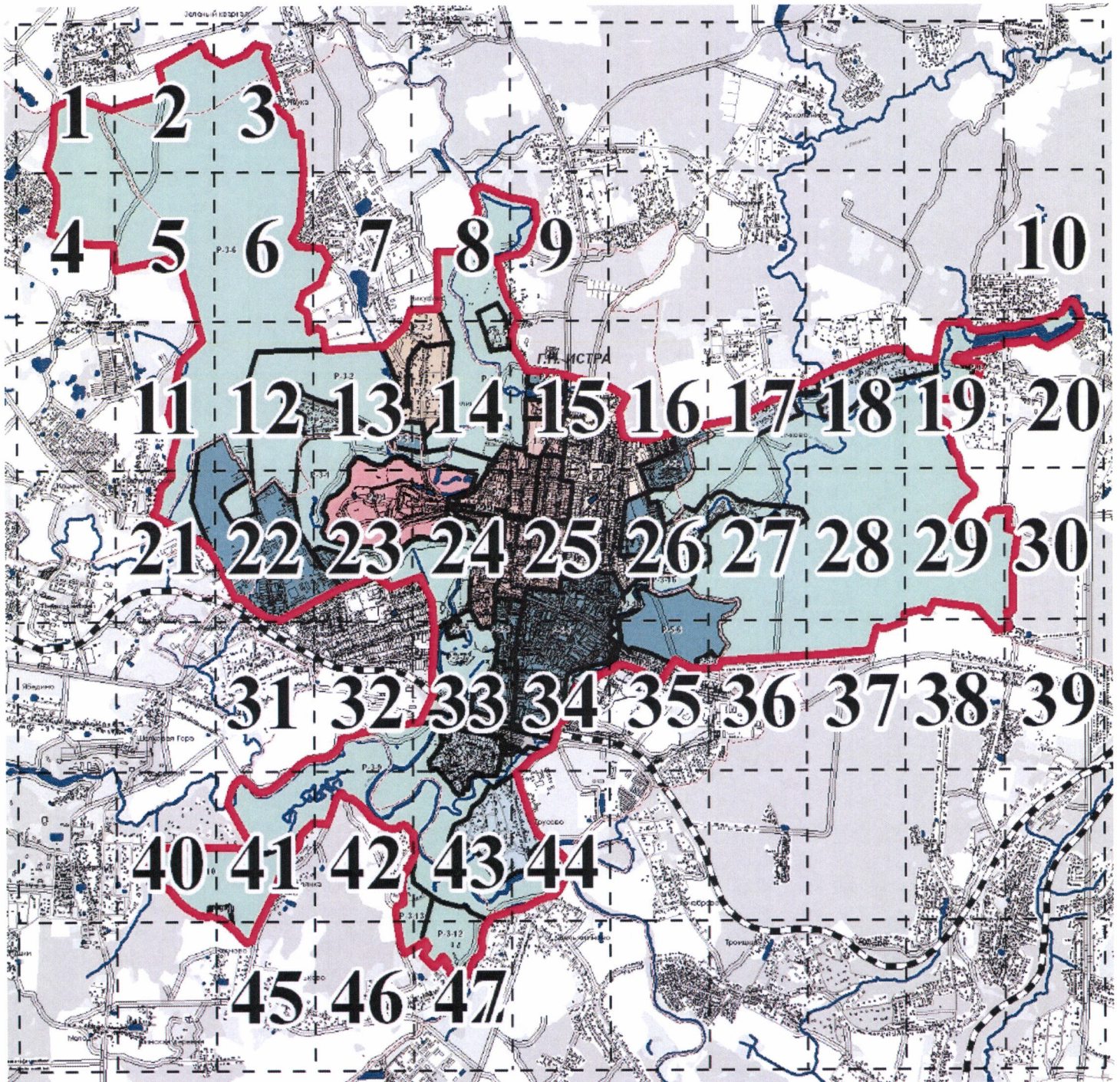

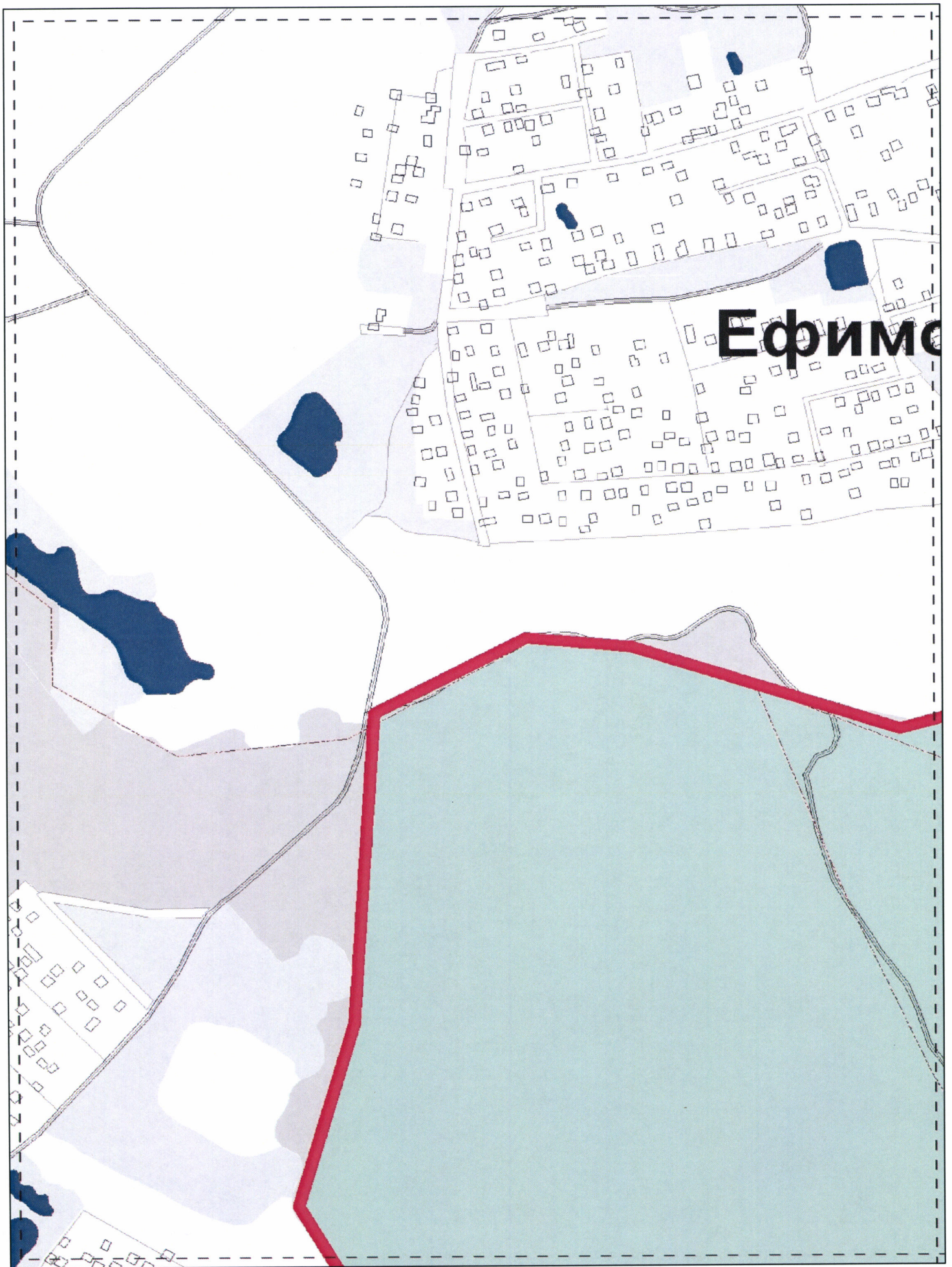



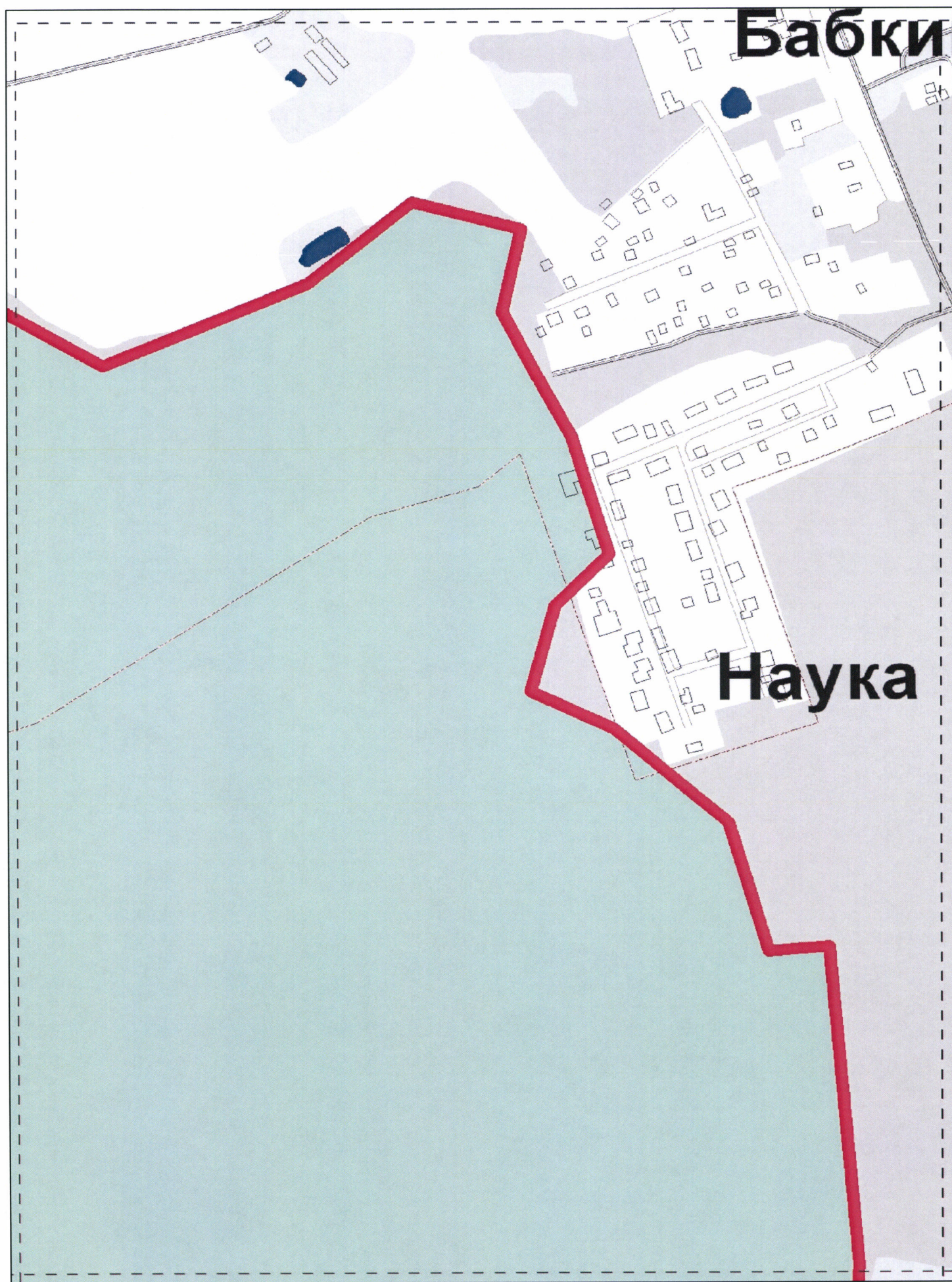

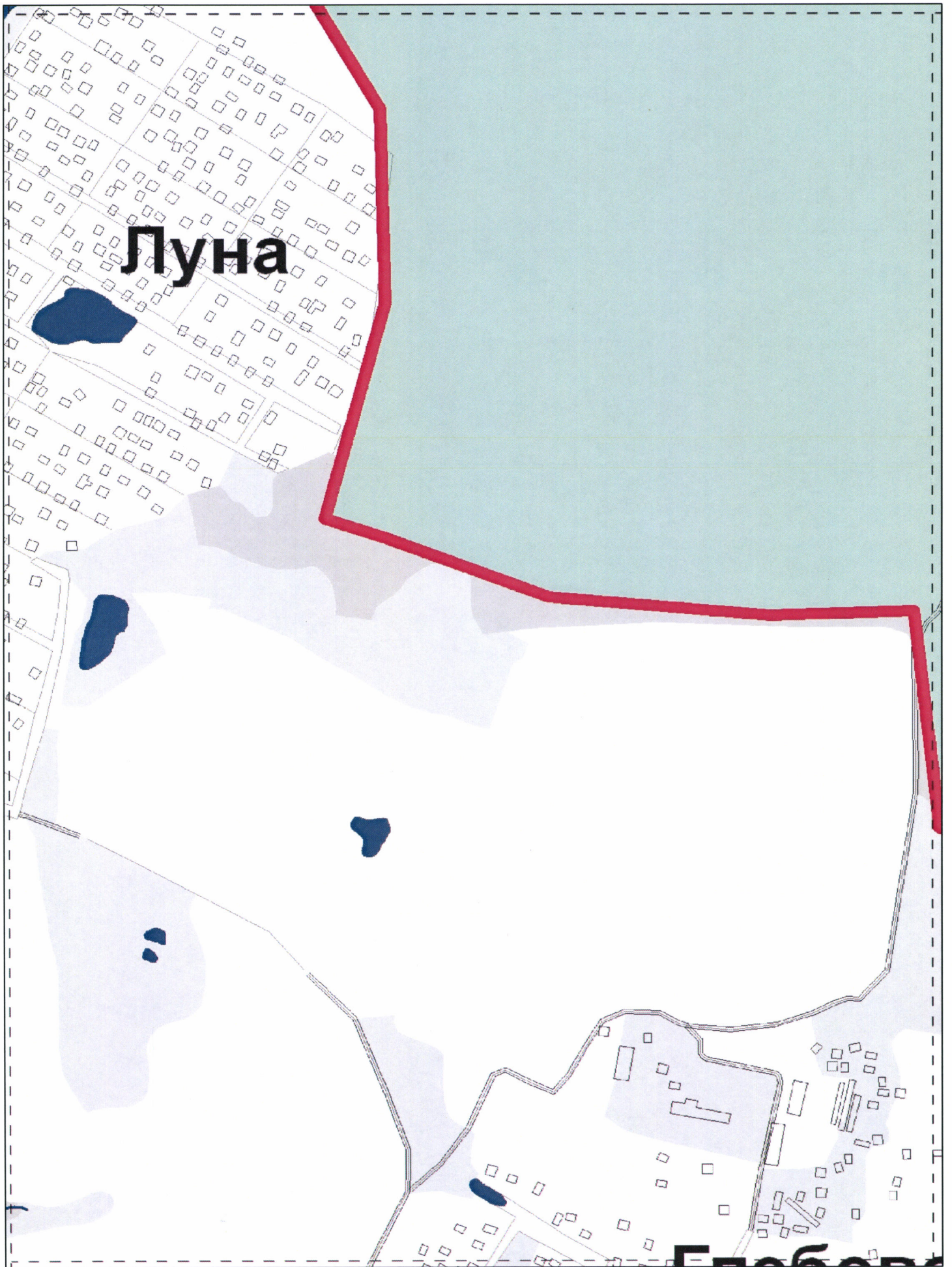

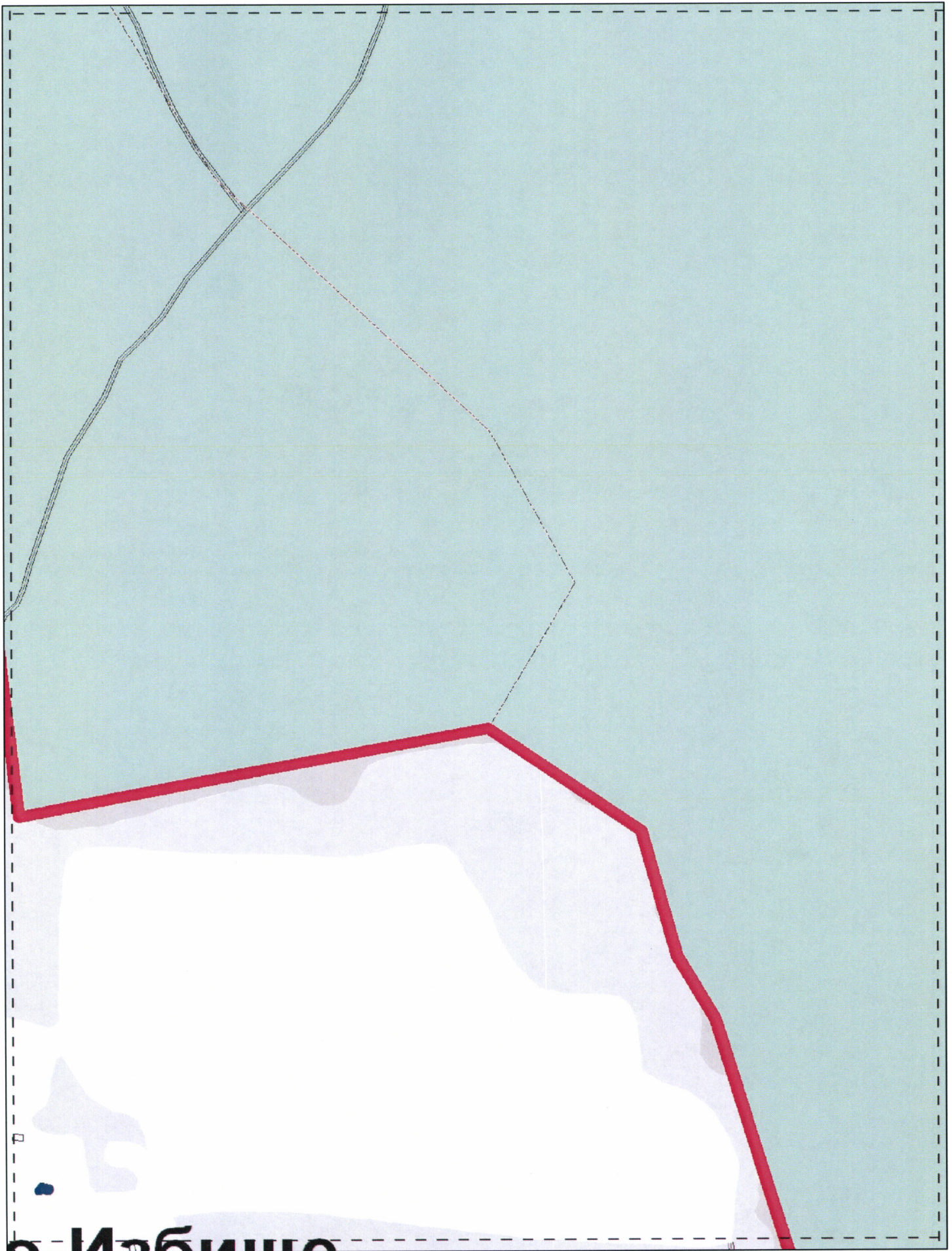

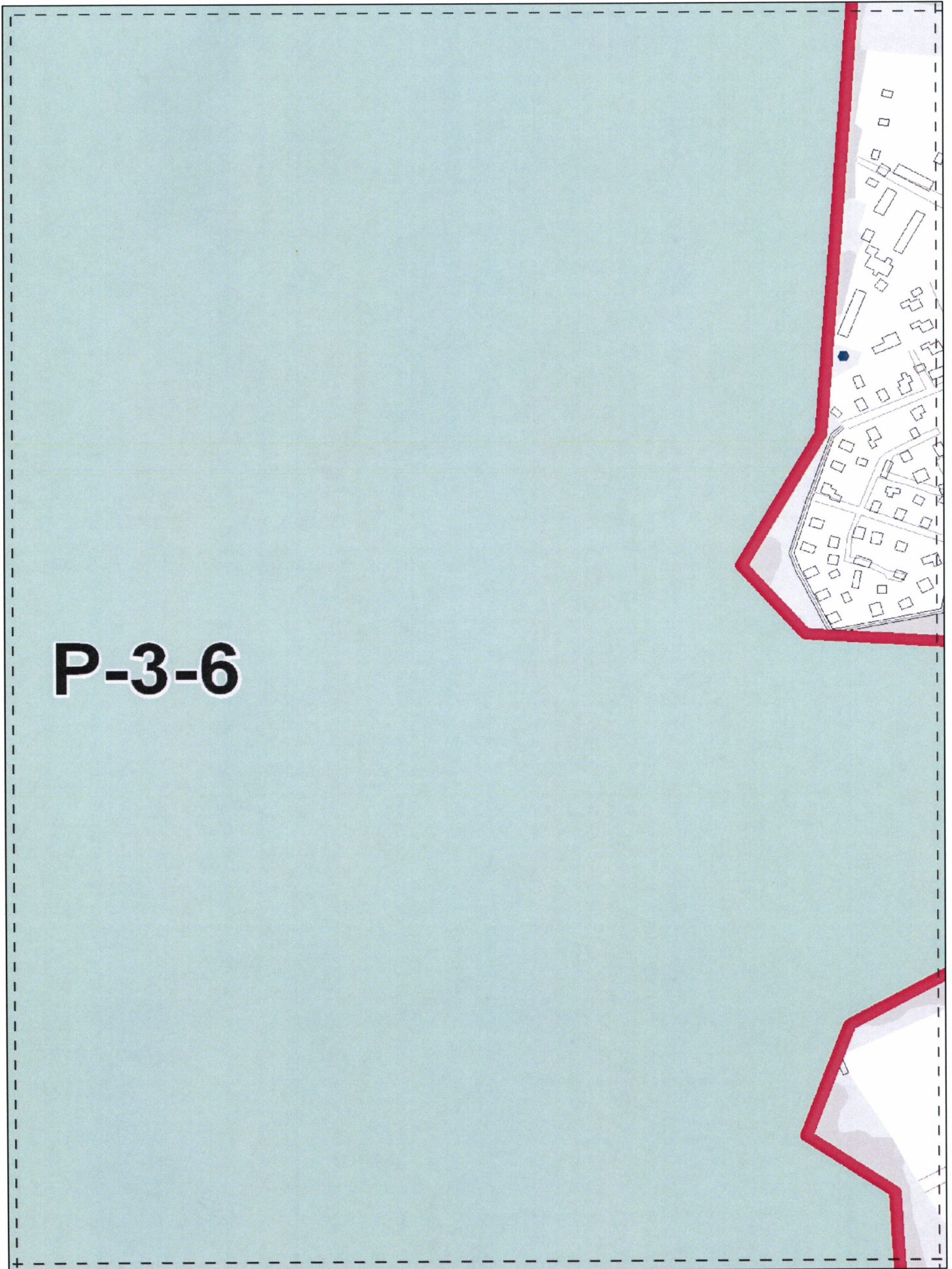

P-3-6

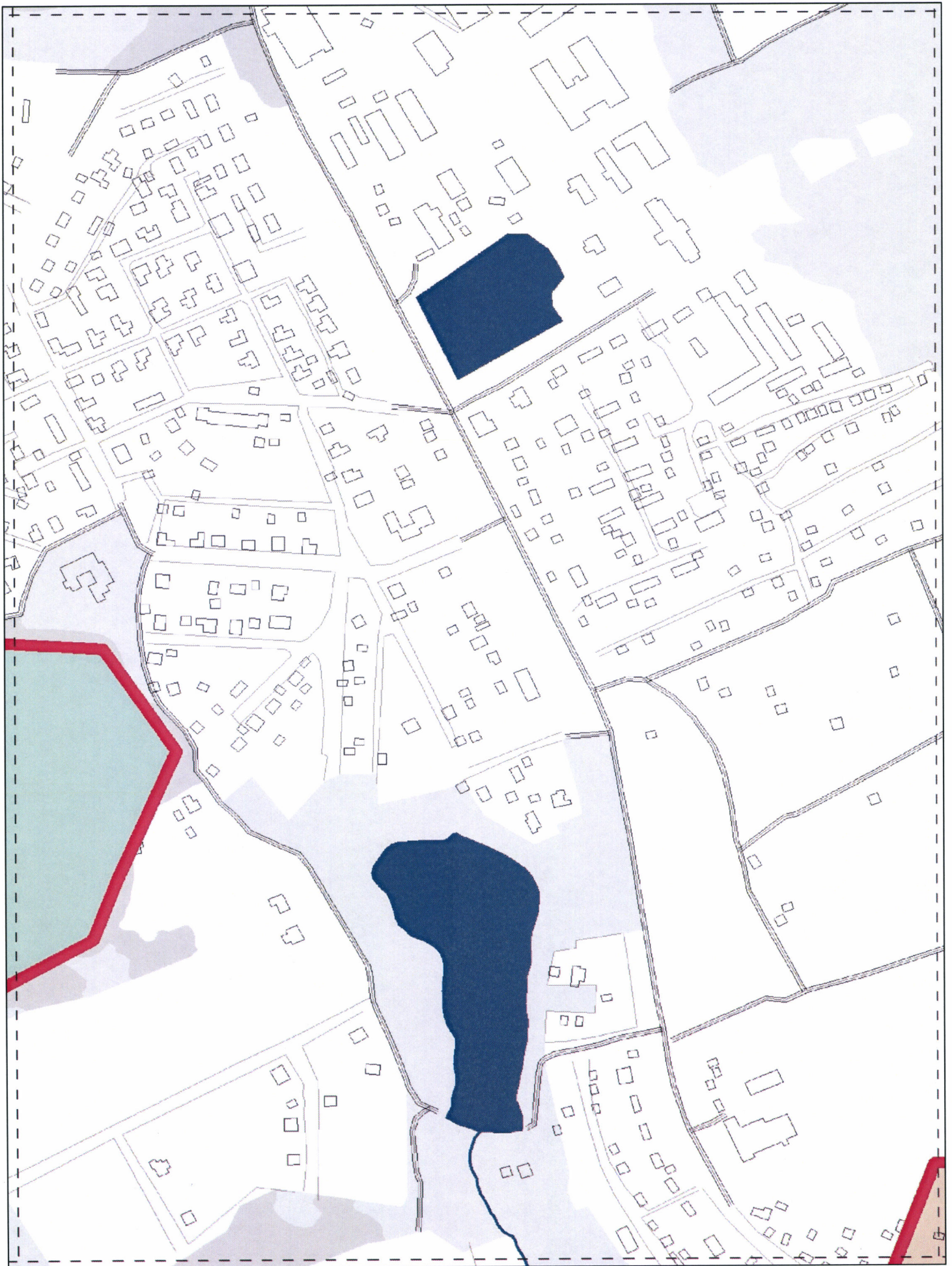

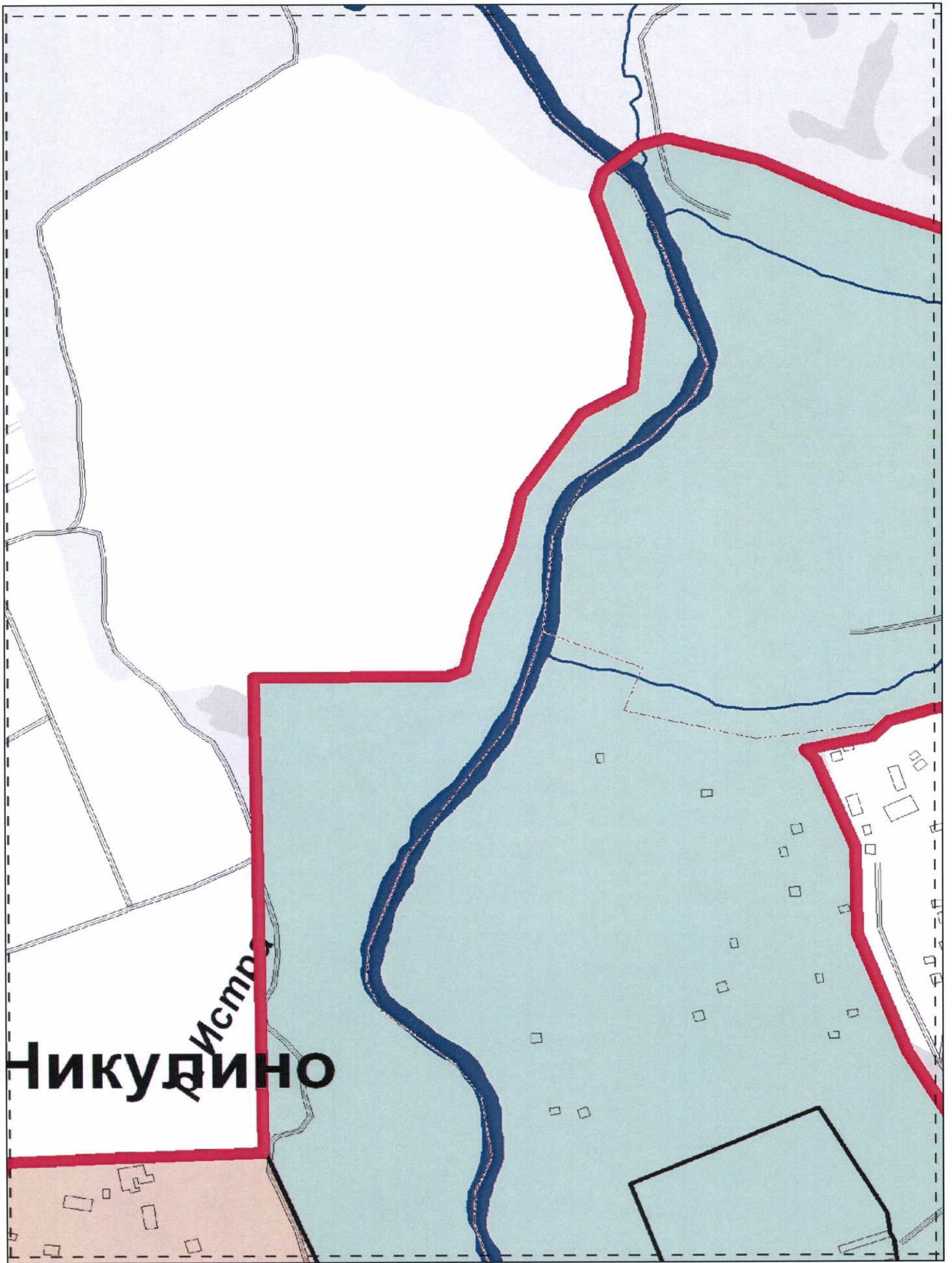

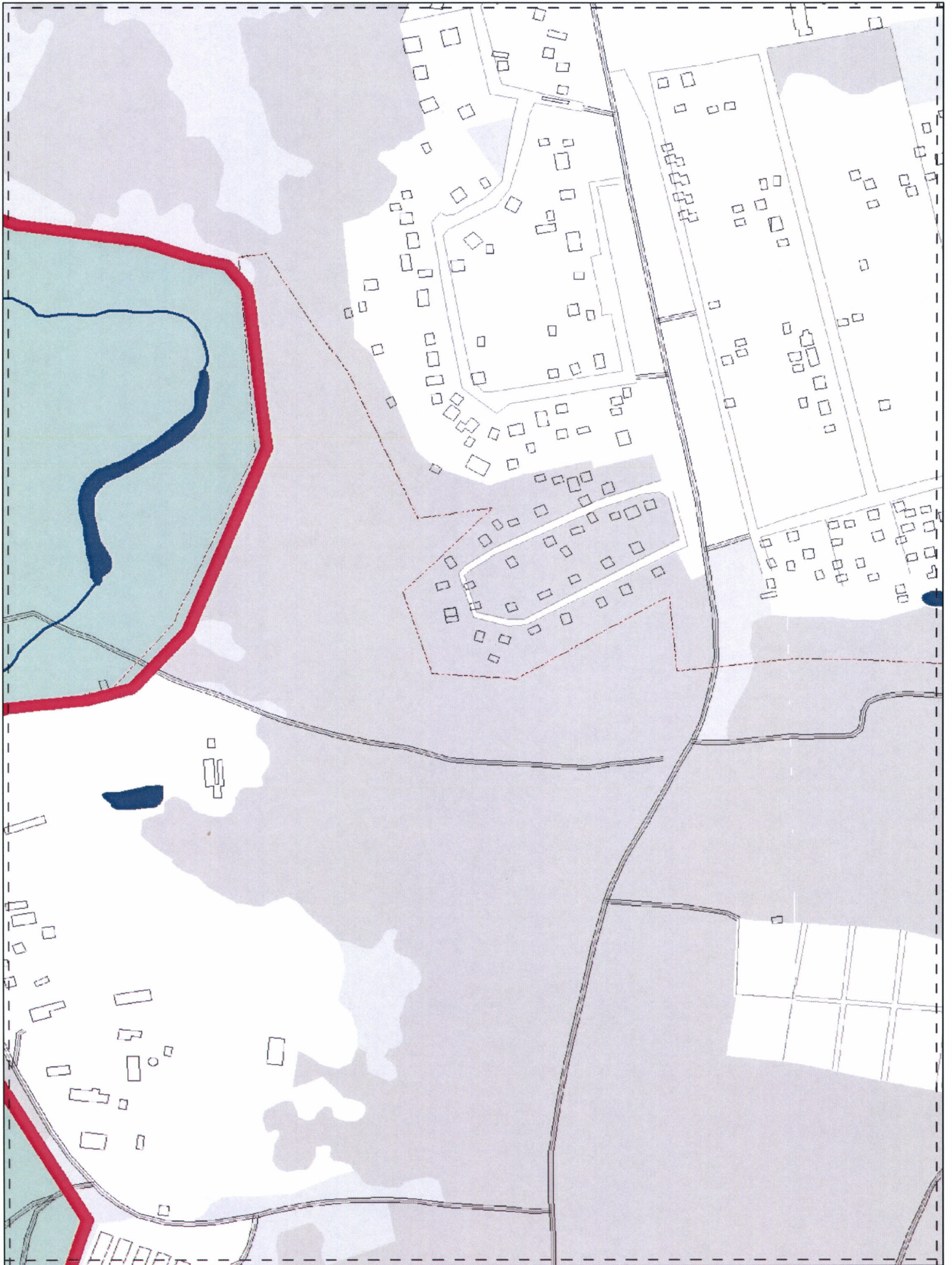

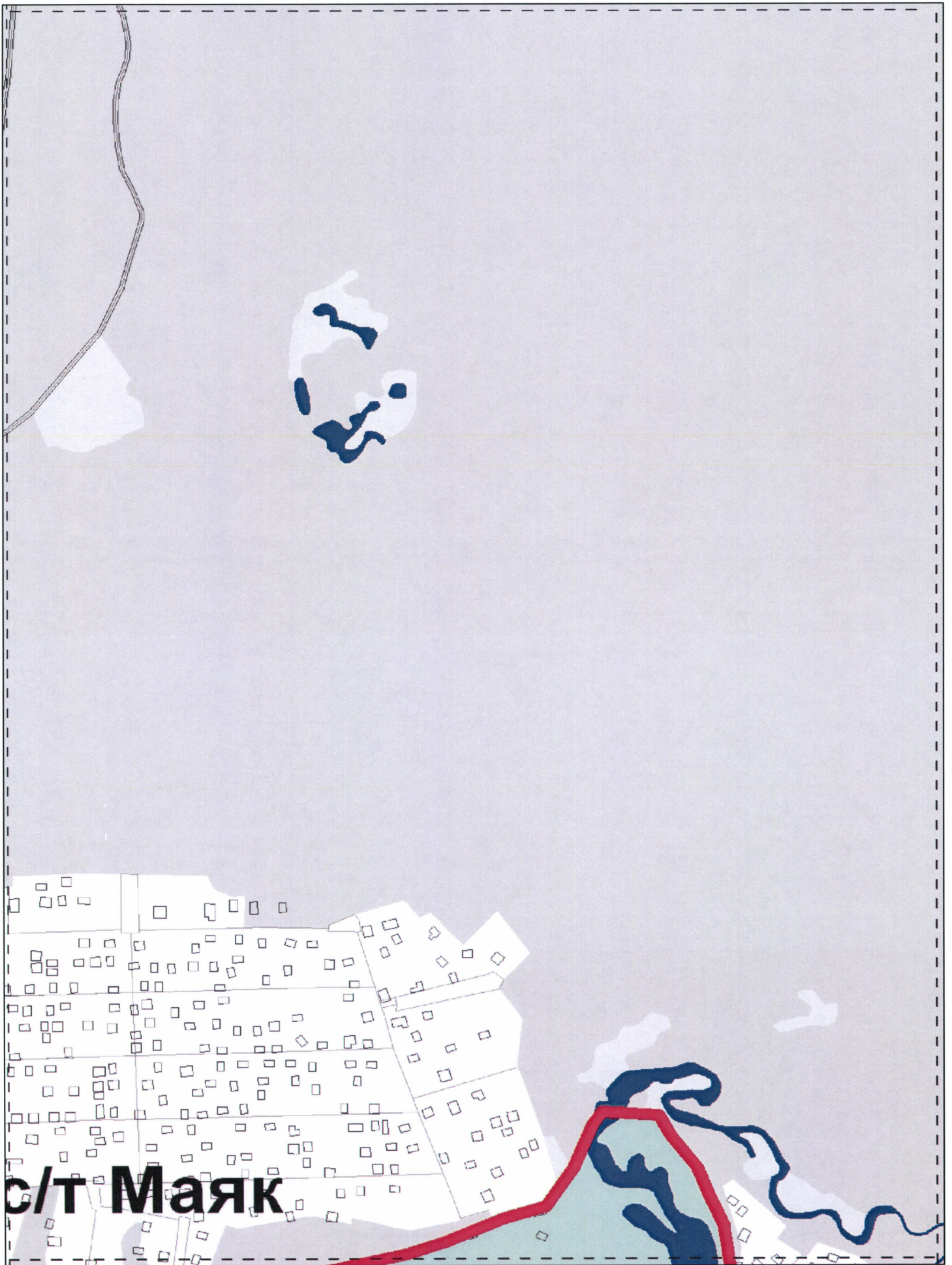

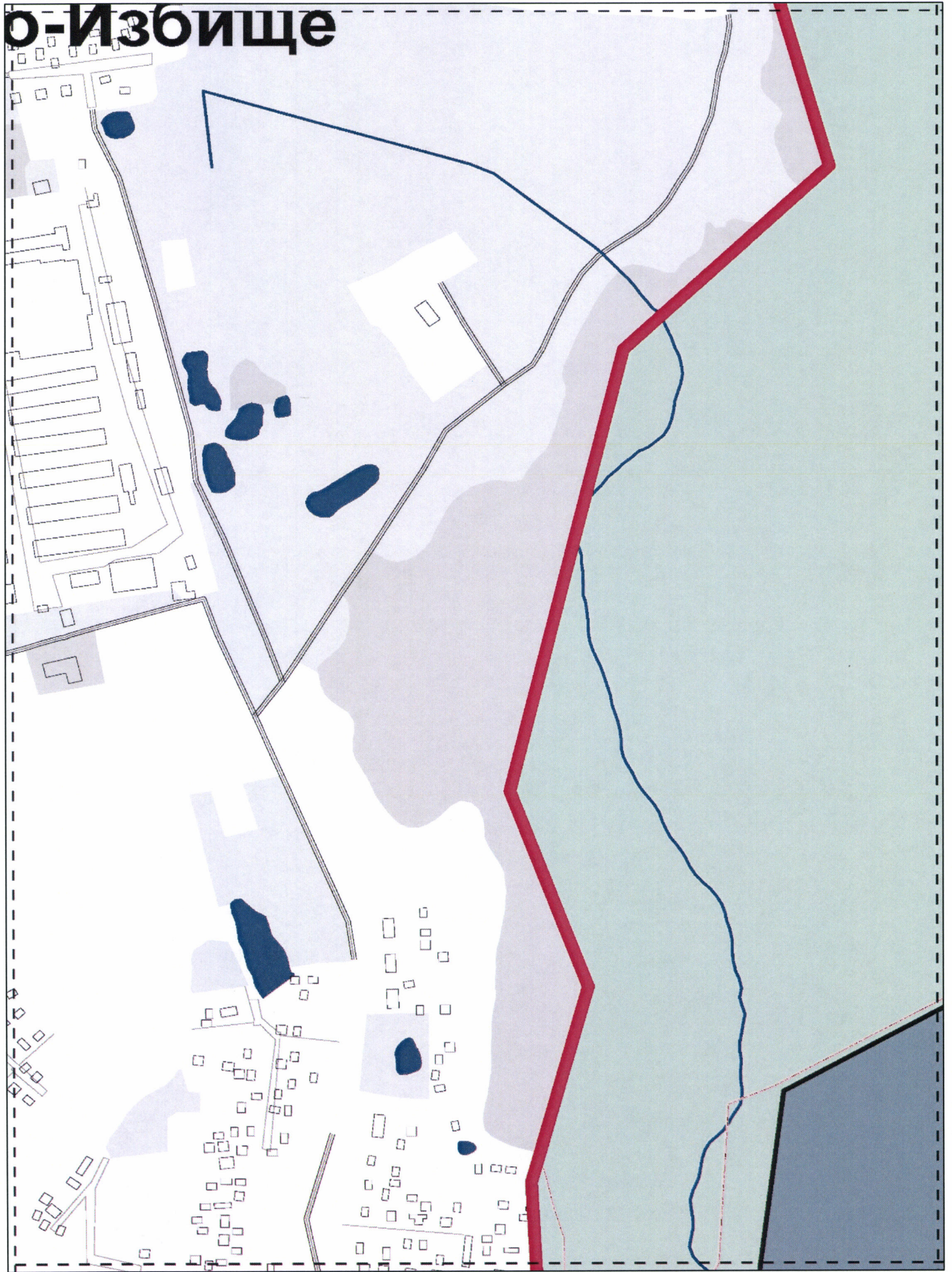

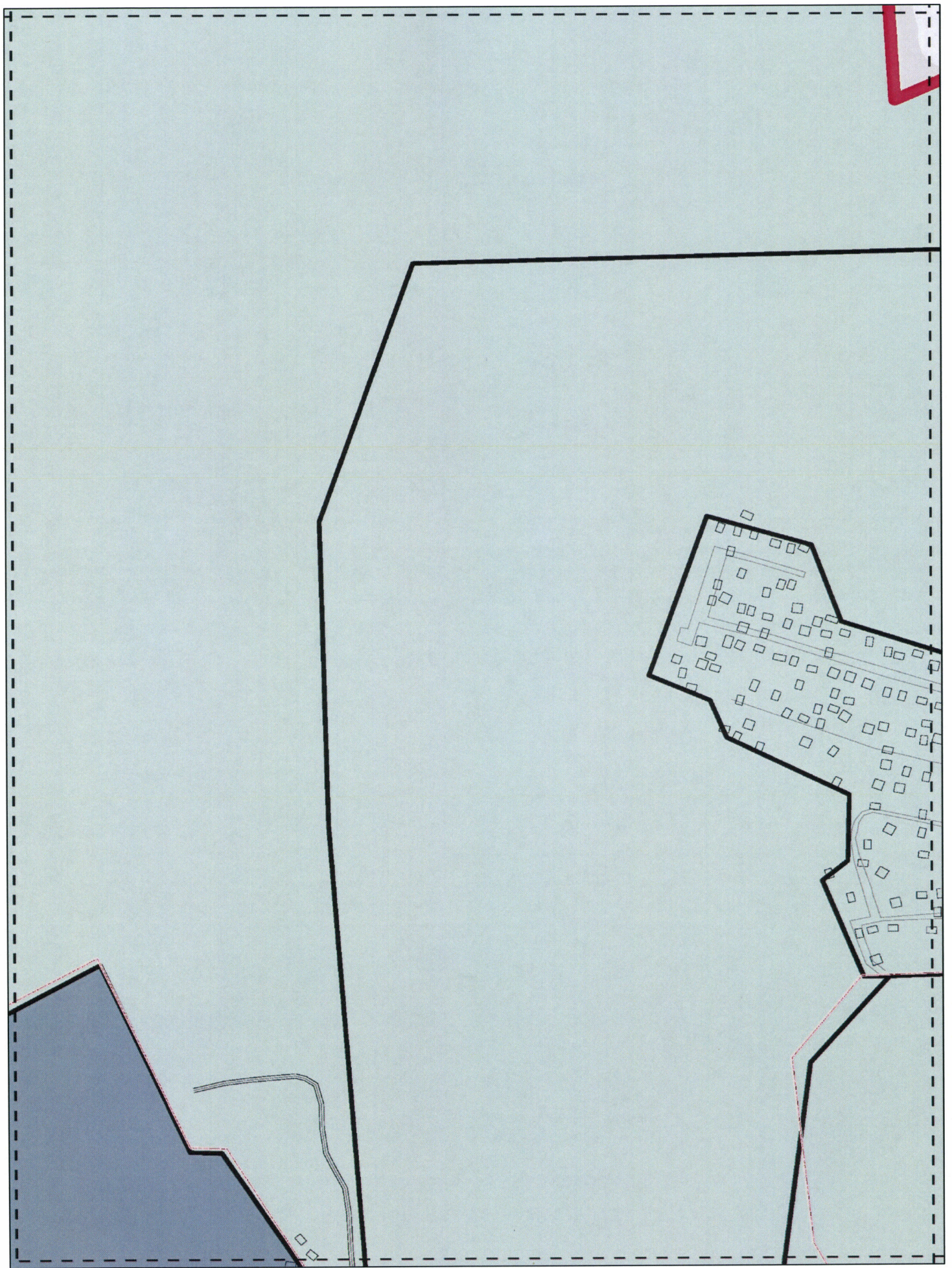

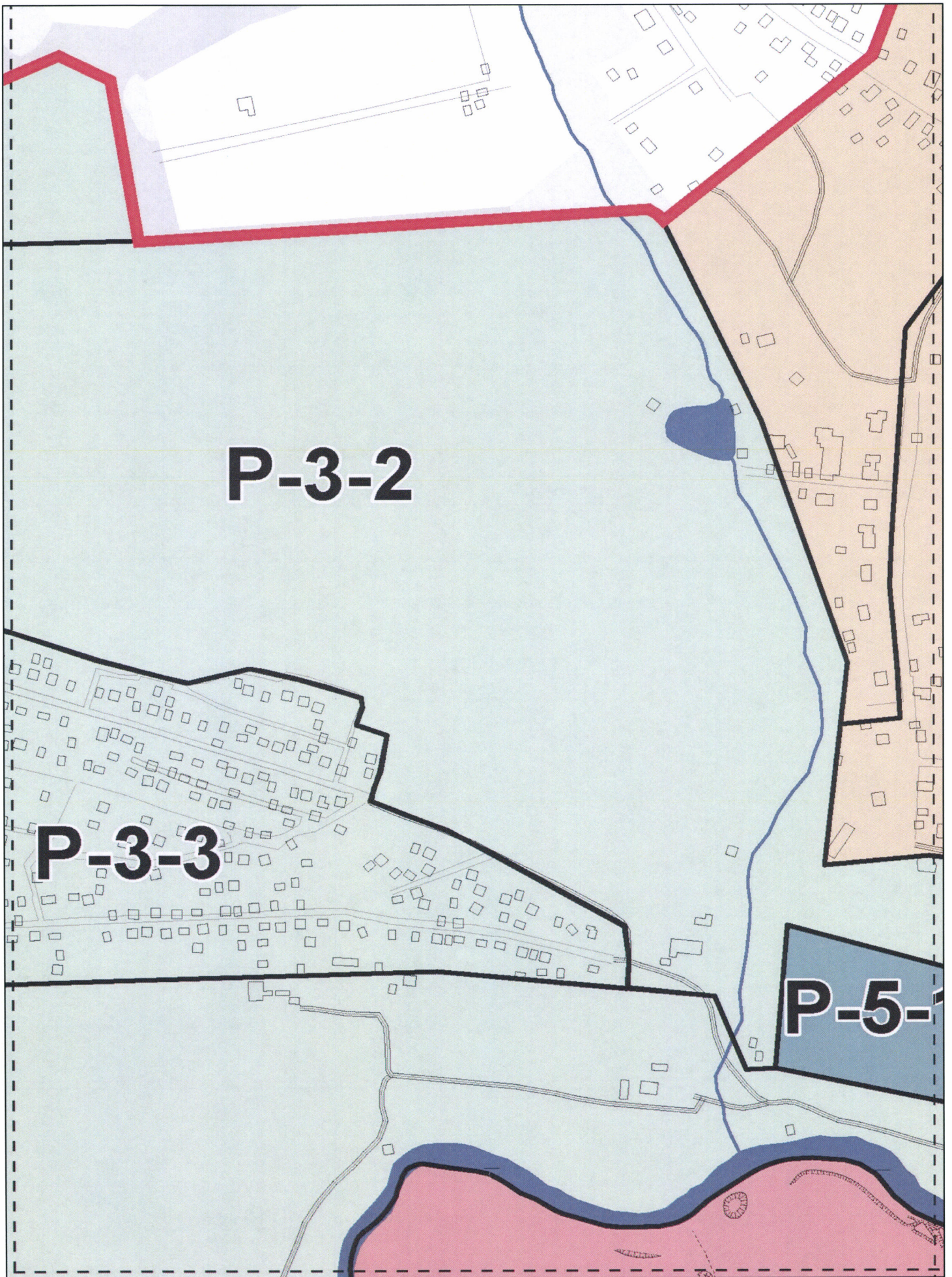

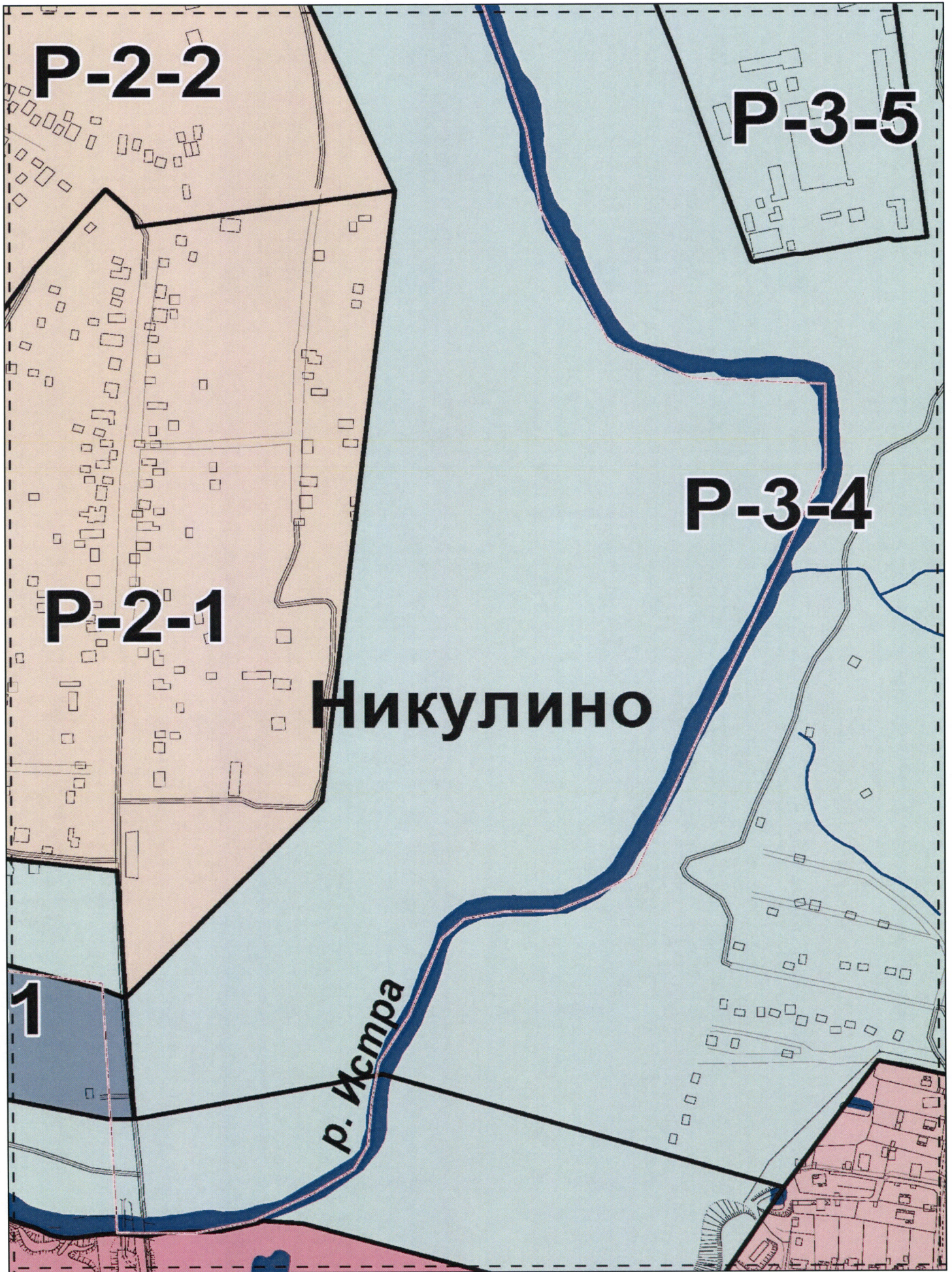

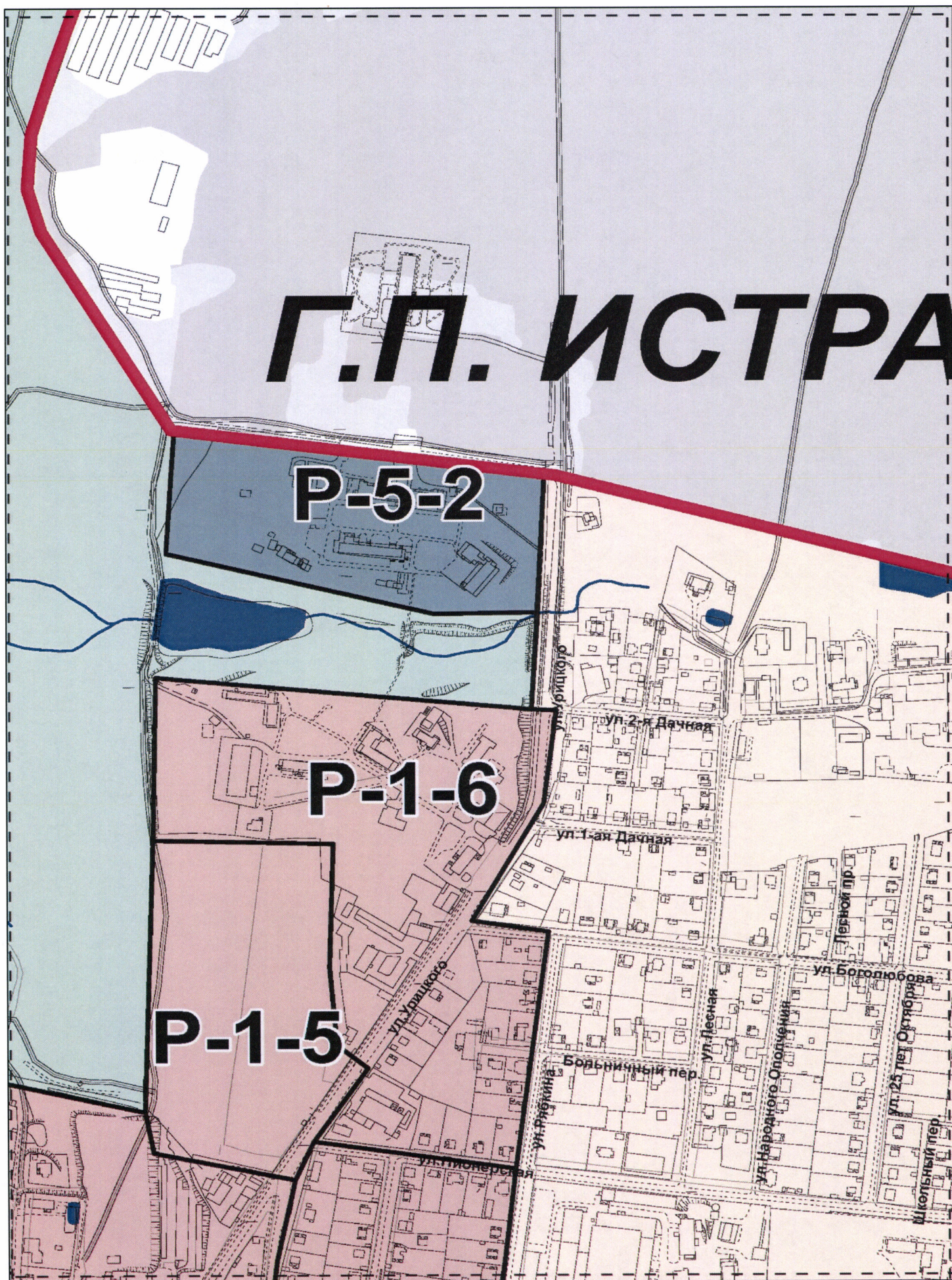

Г.П. ИСТРА

P-5-2

P-1-6

P-1-5



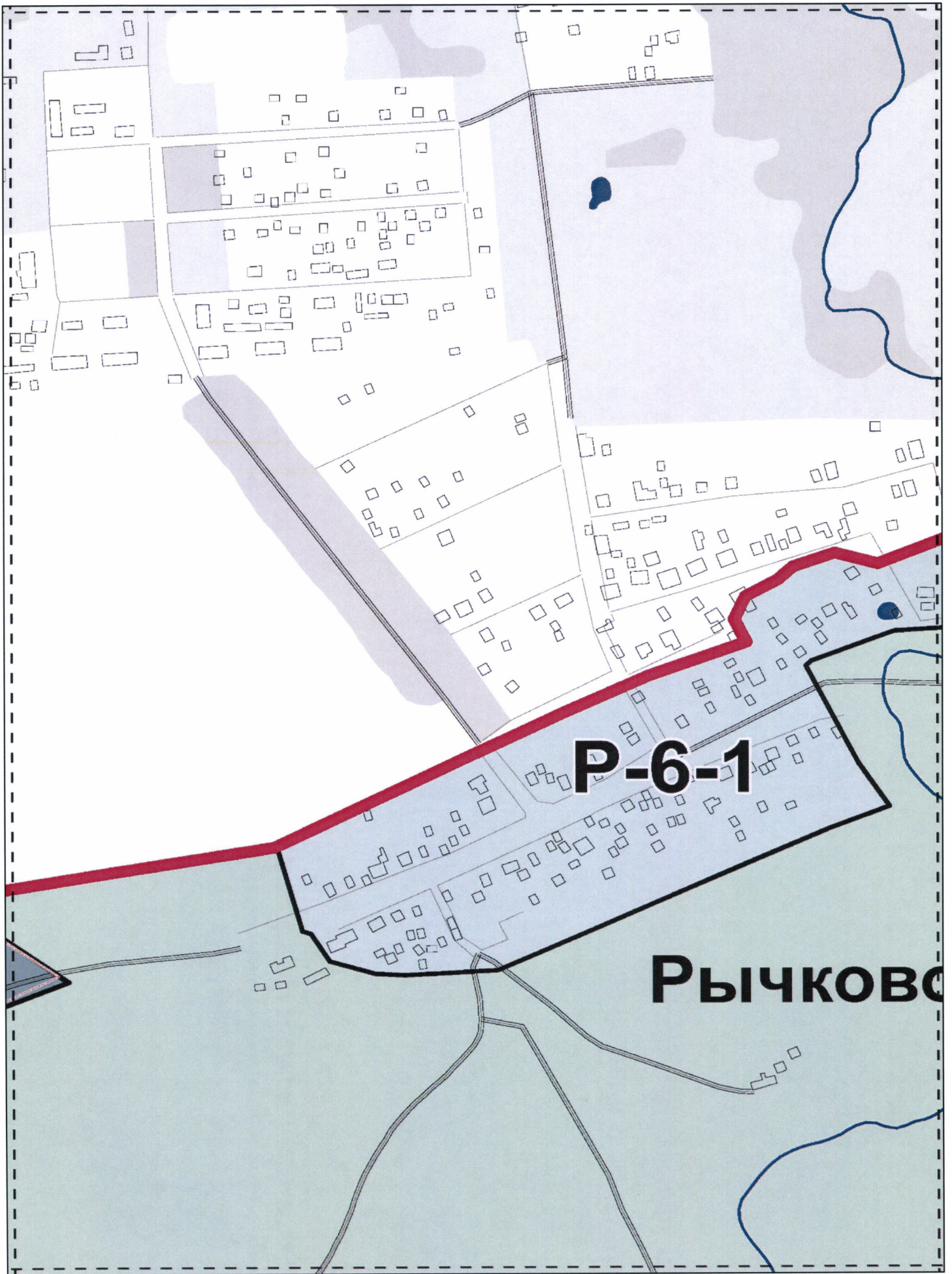

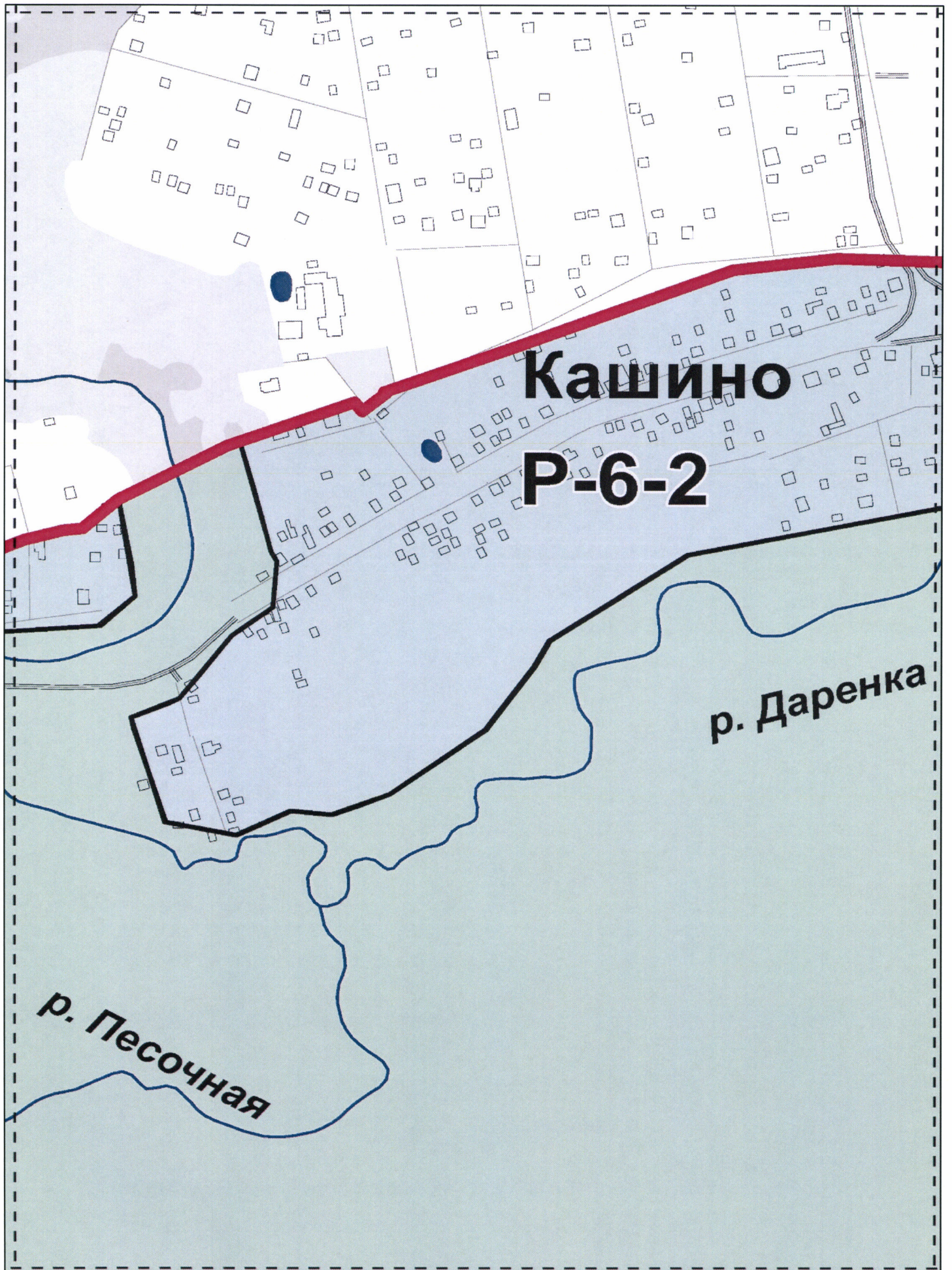

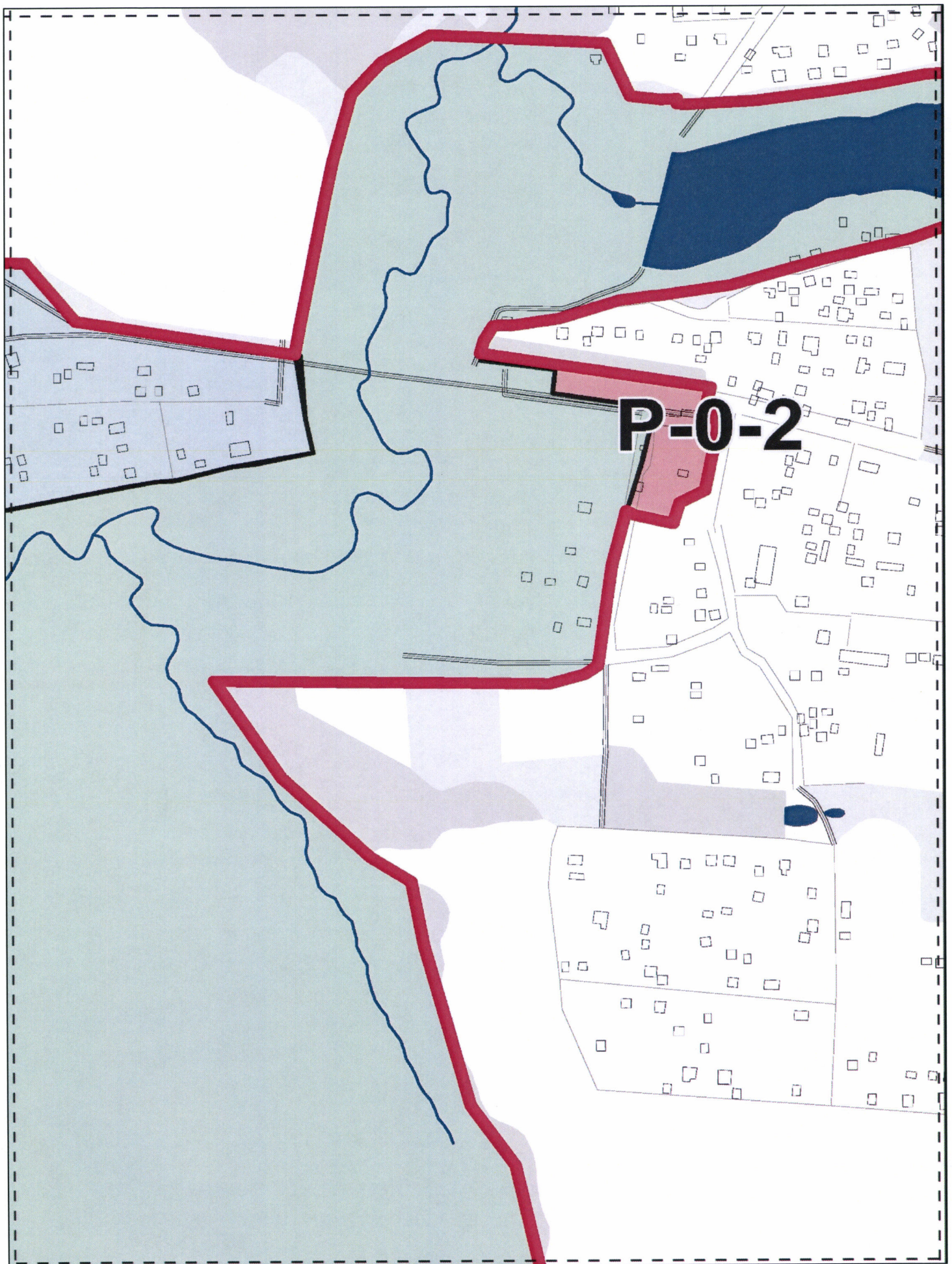





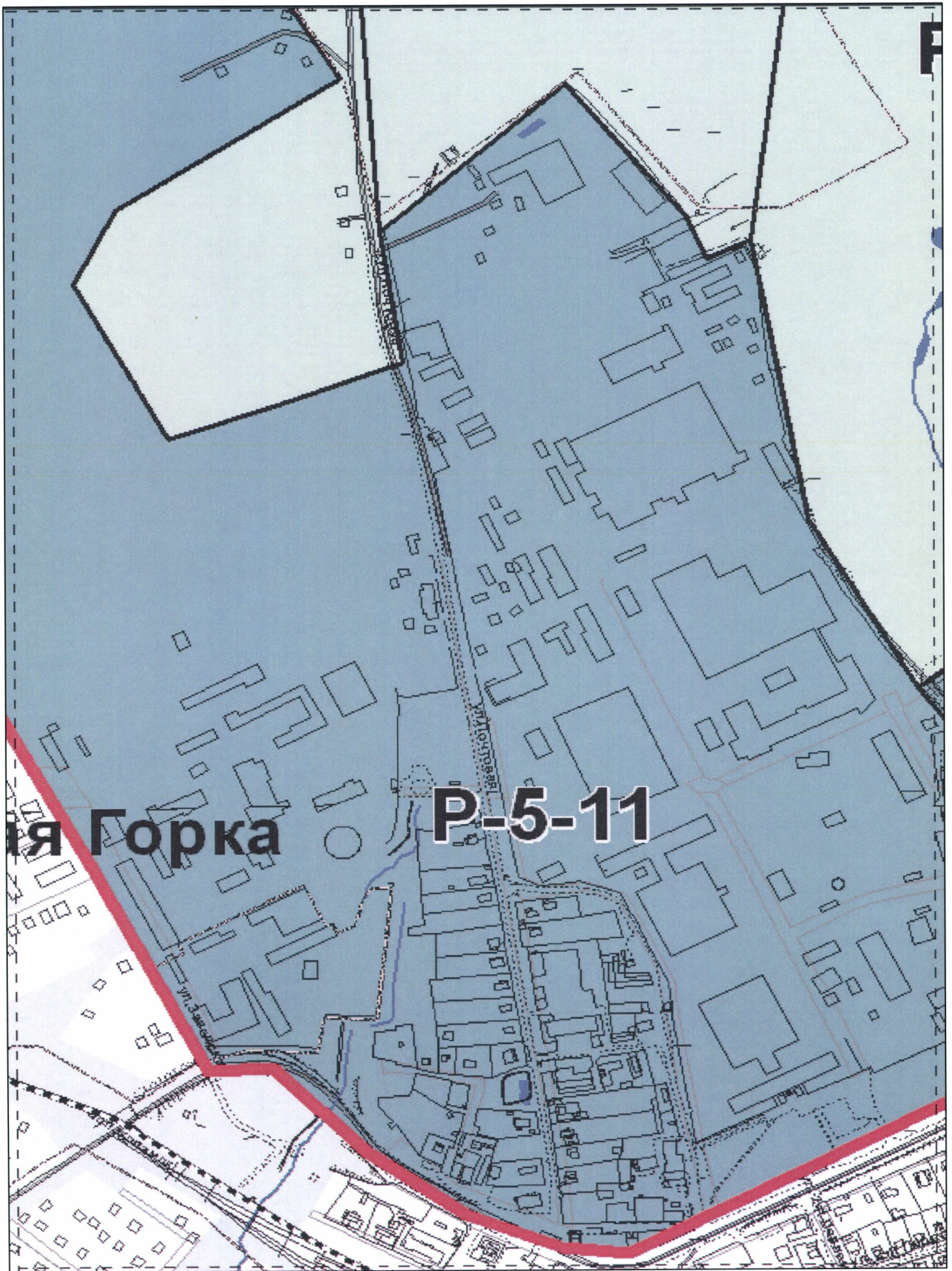

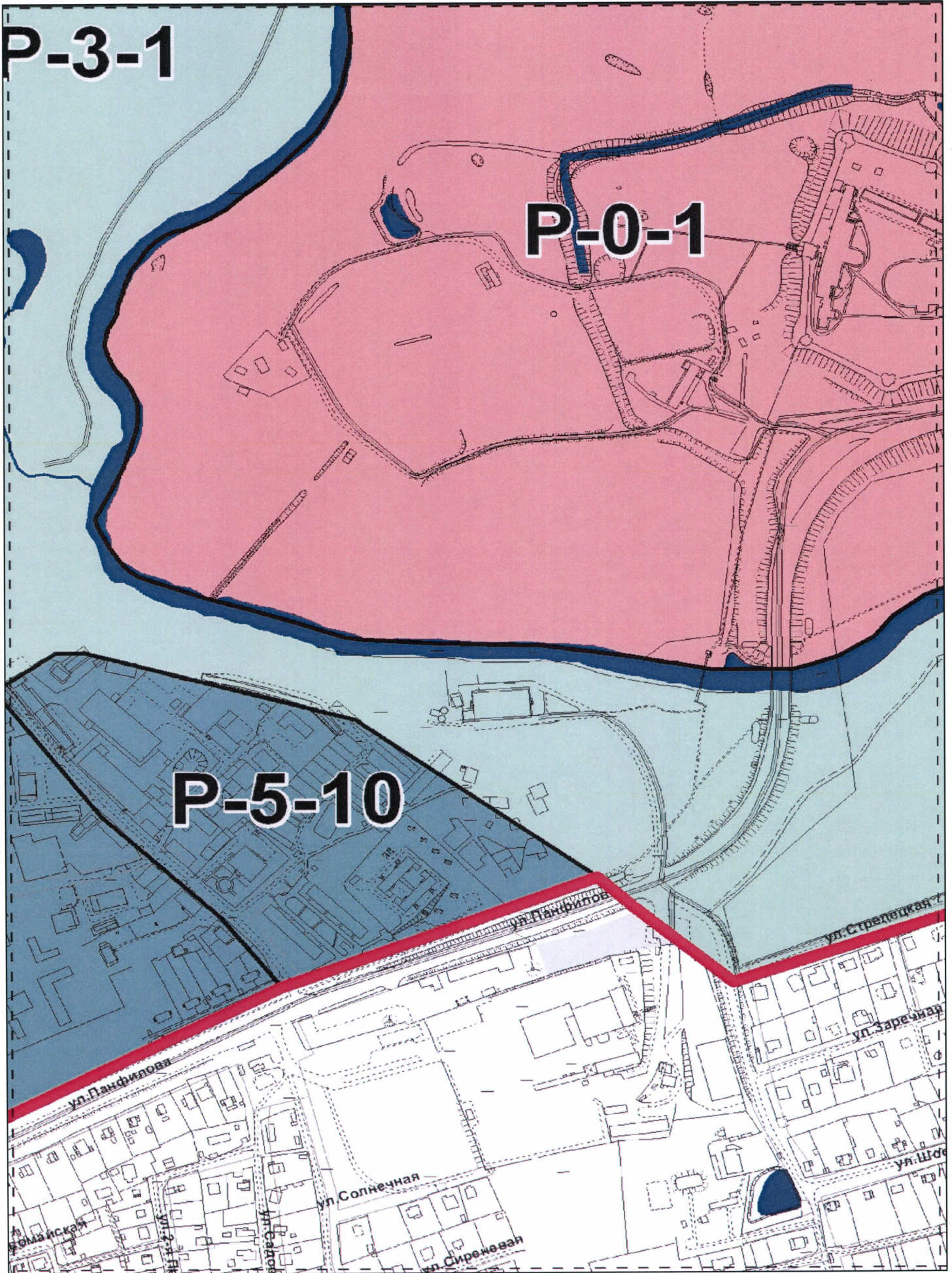

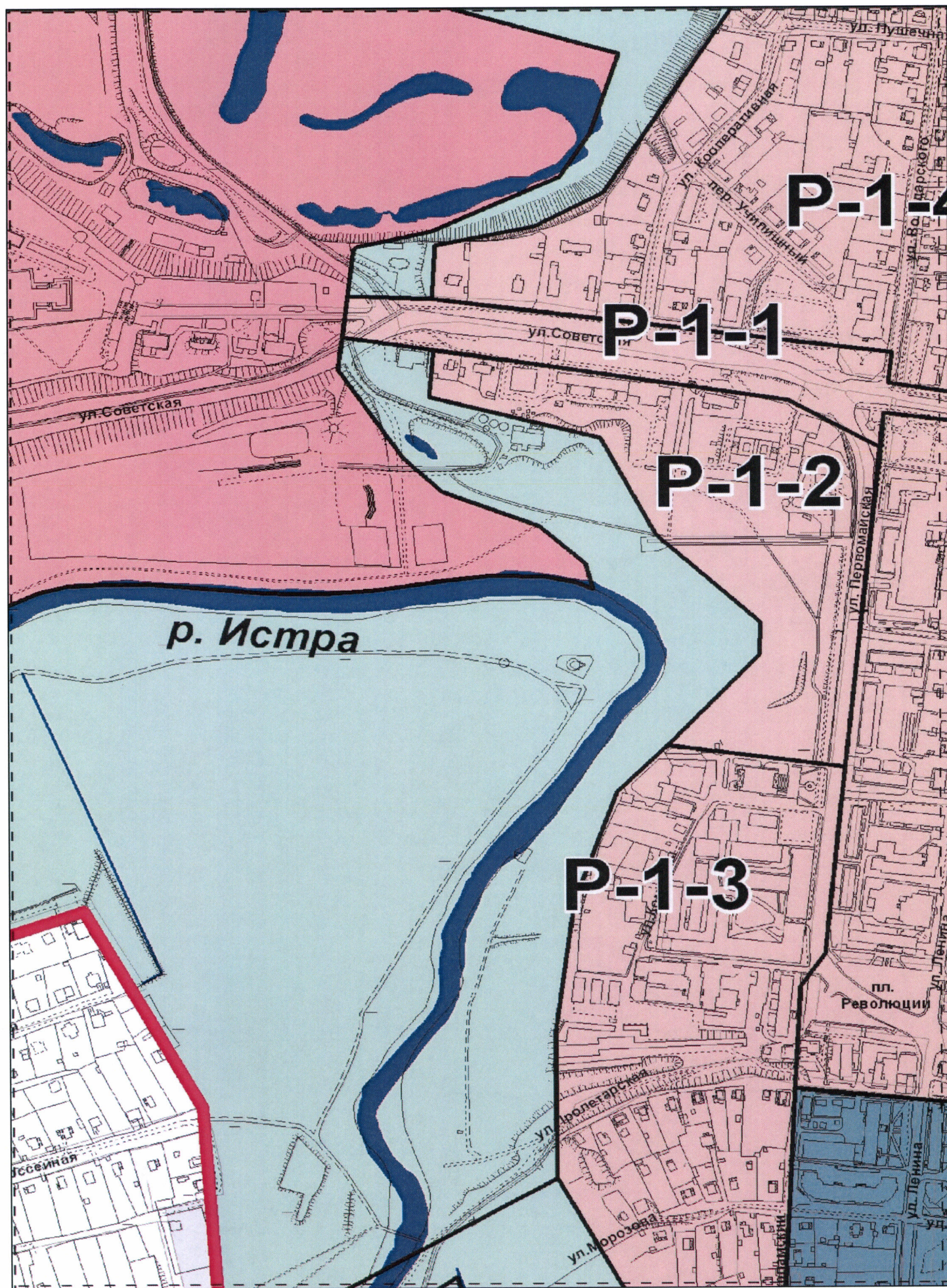

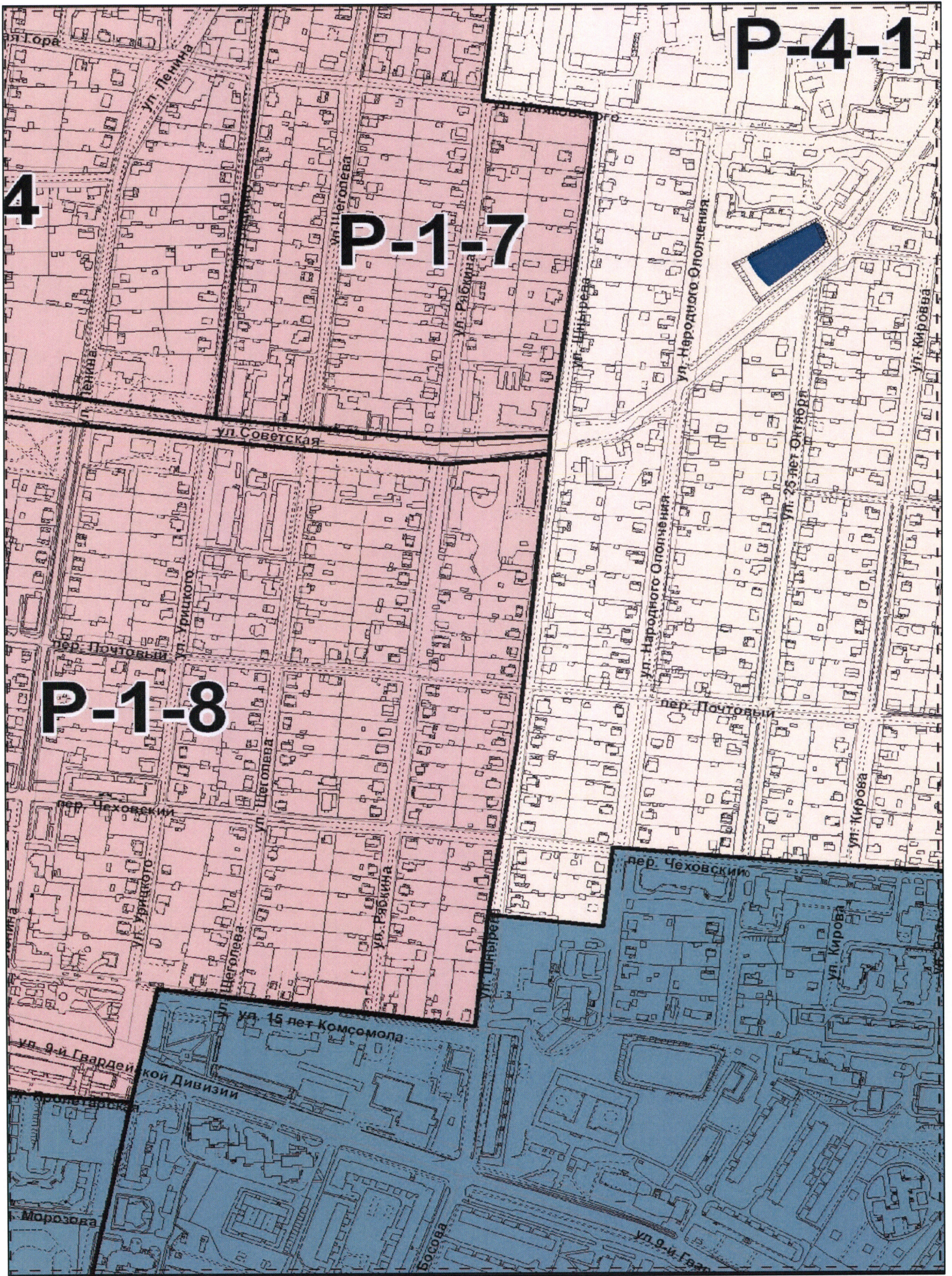

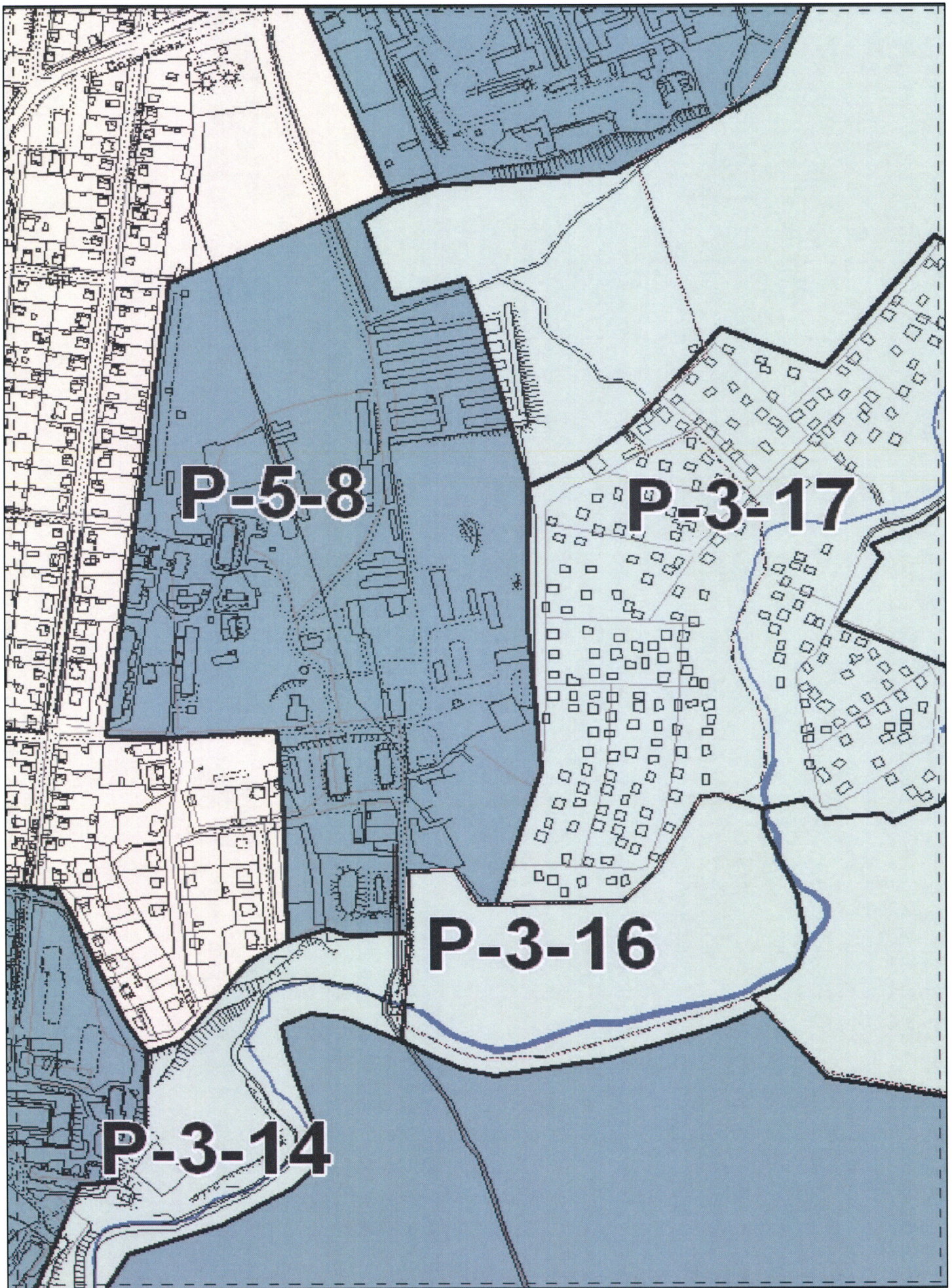

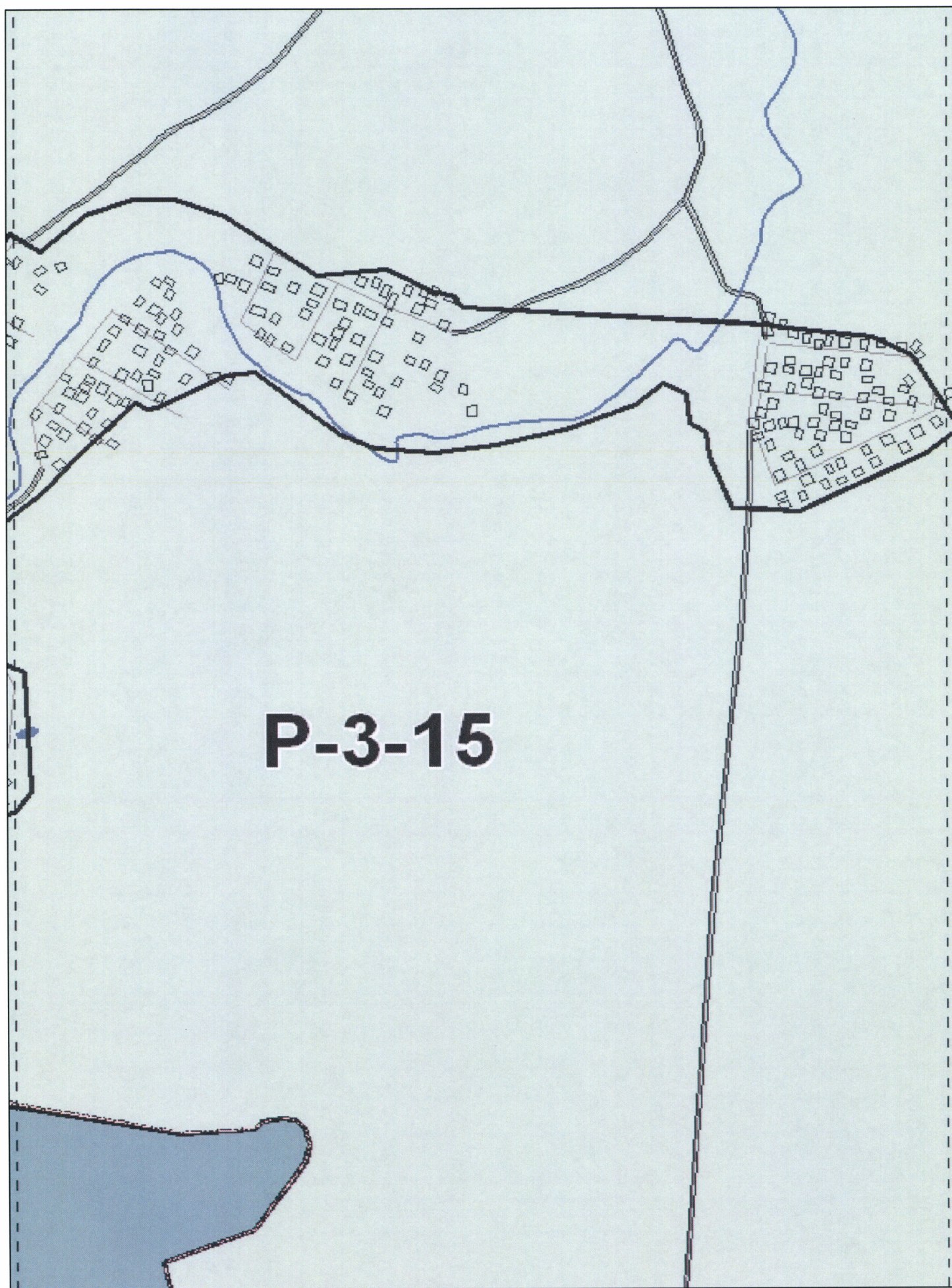

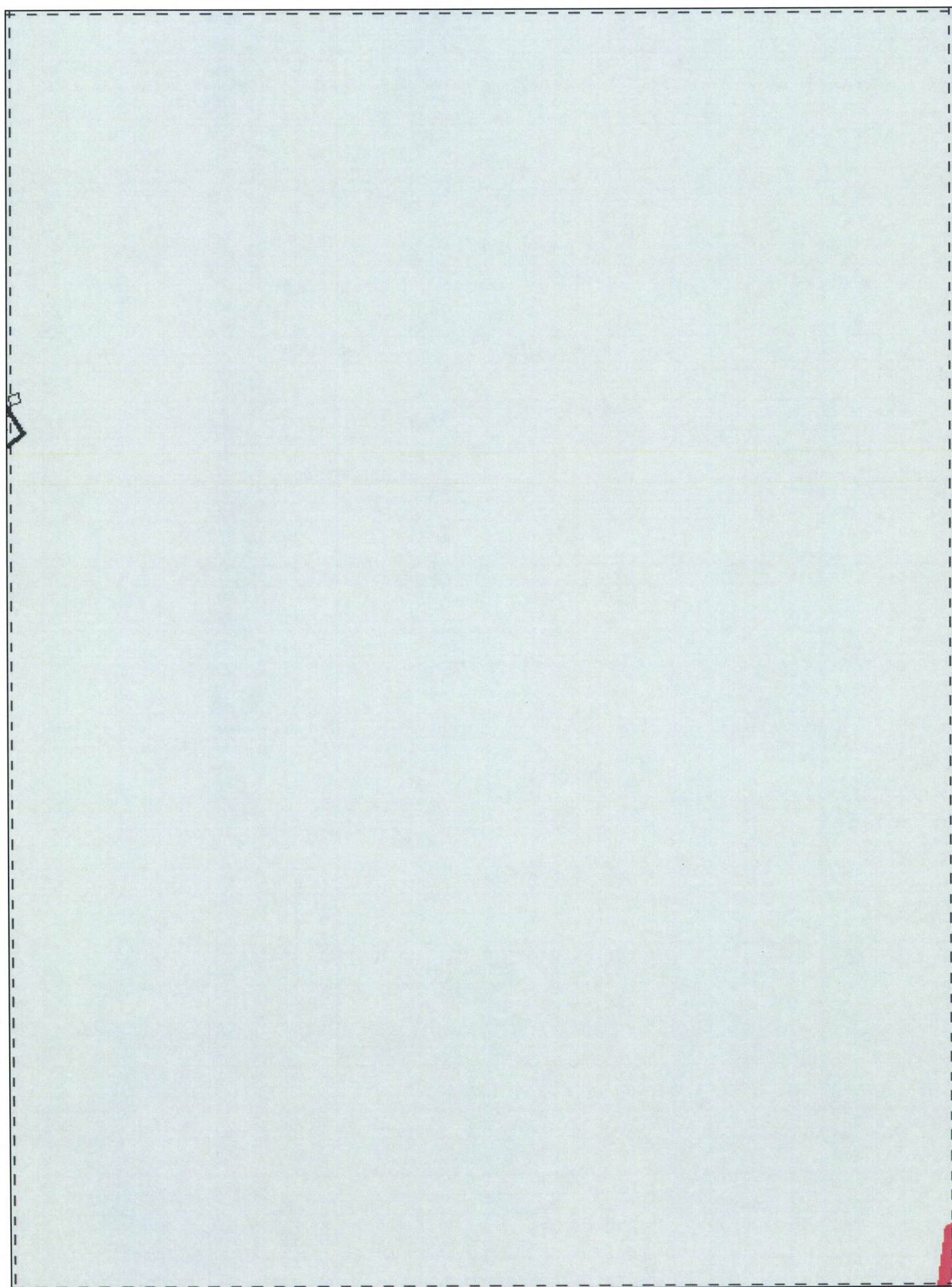

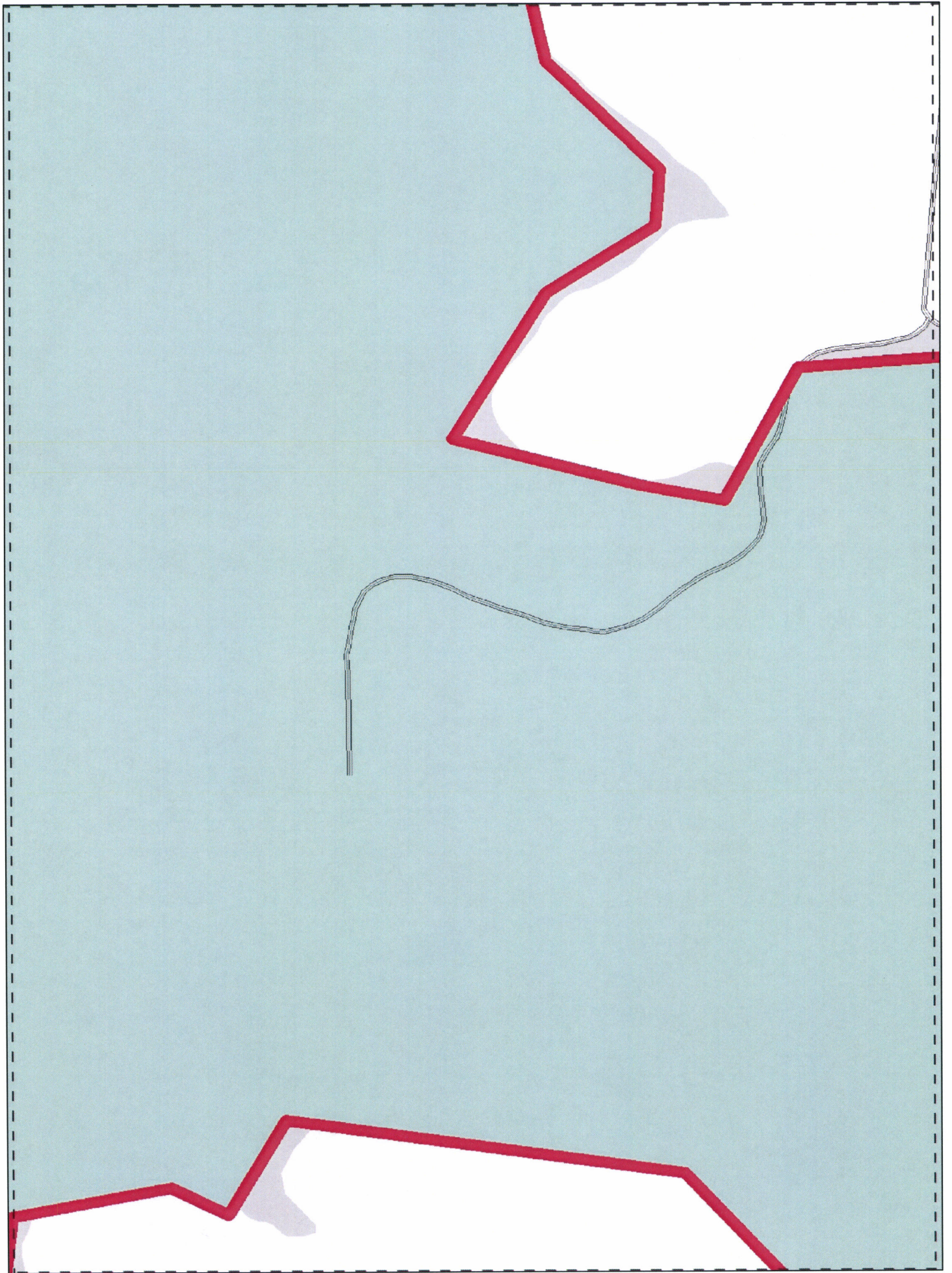

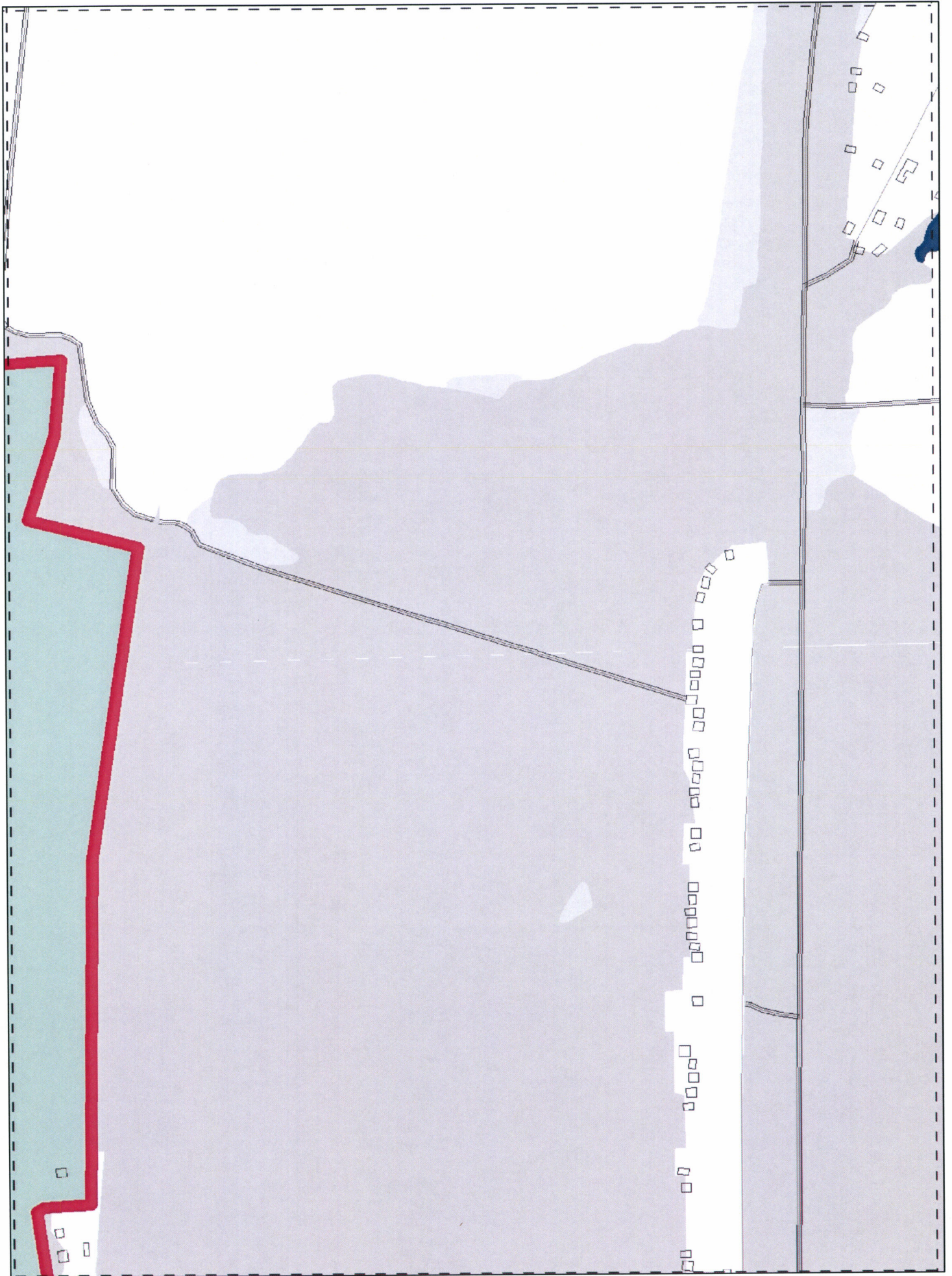

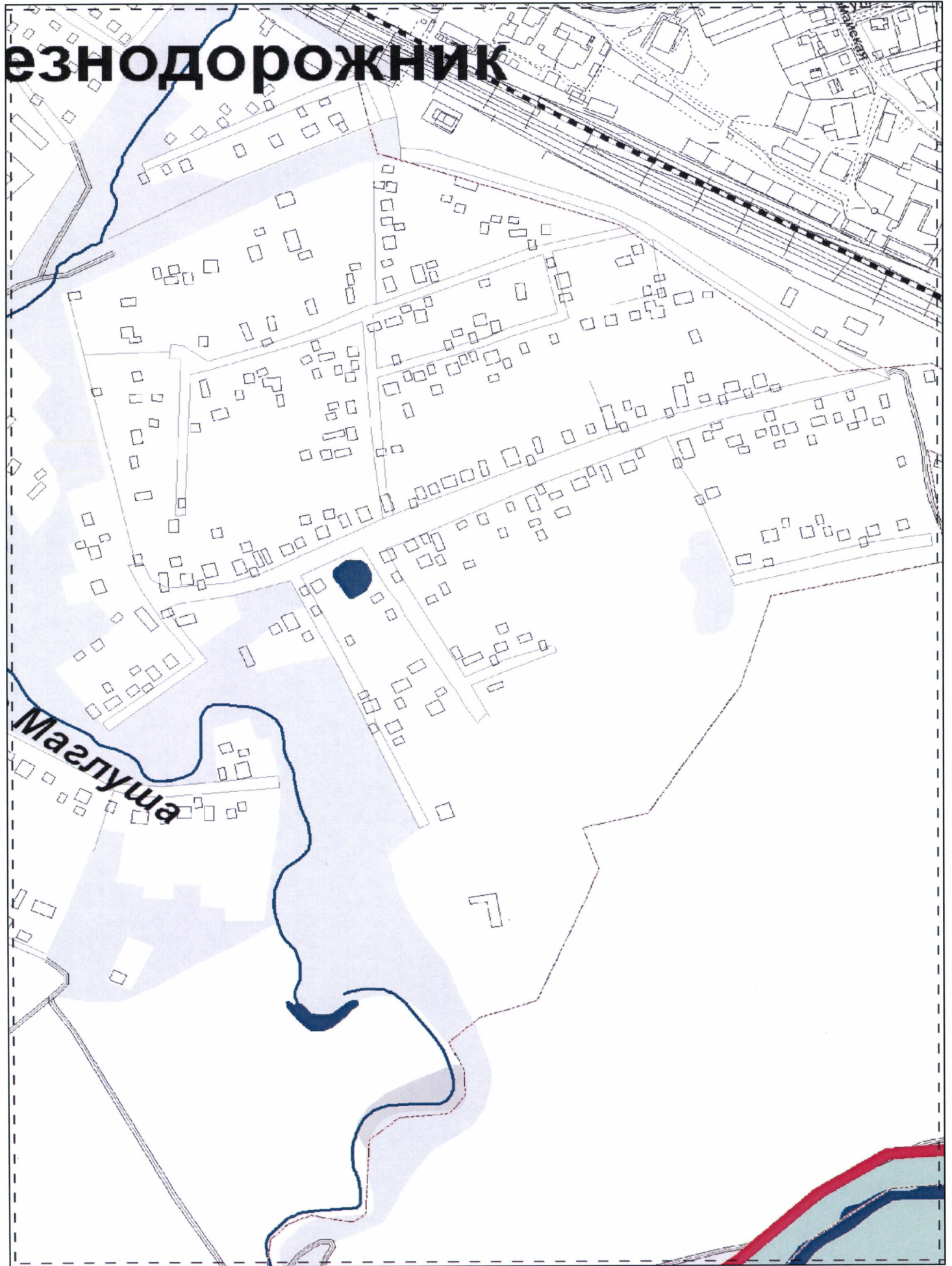

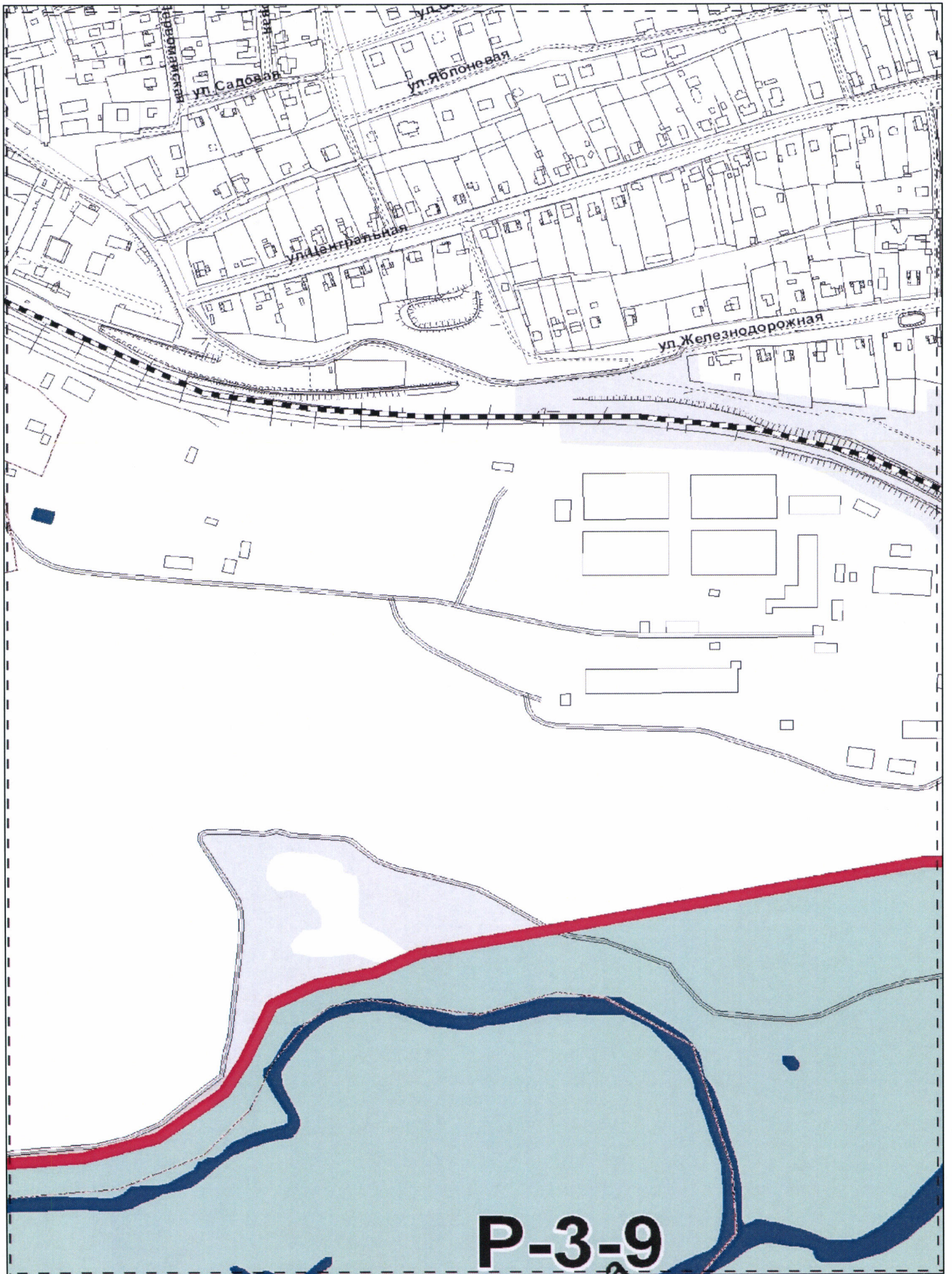

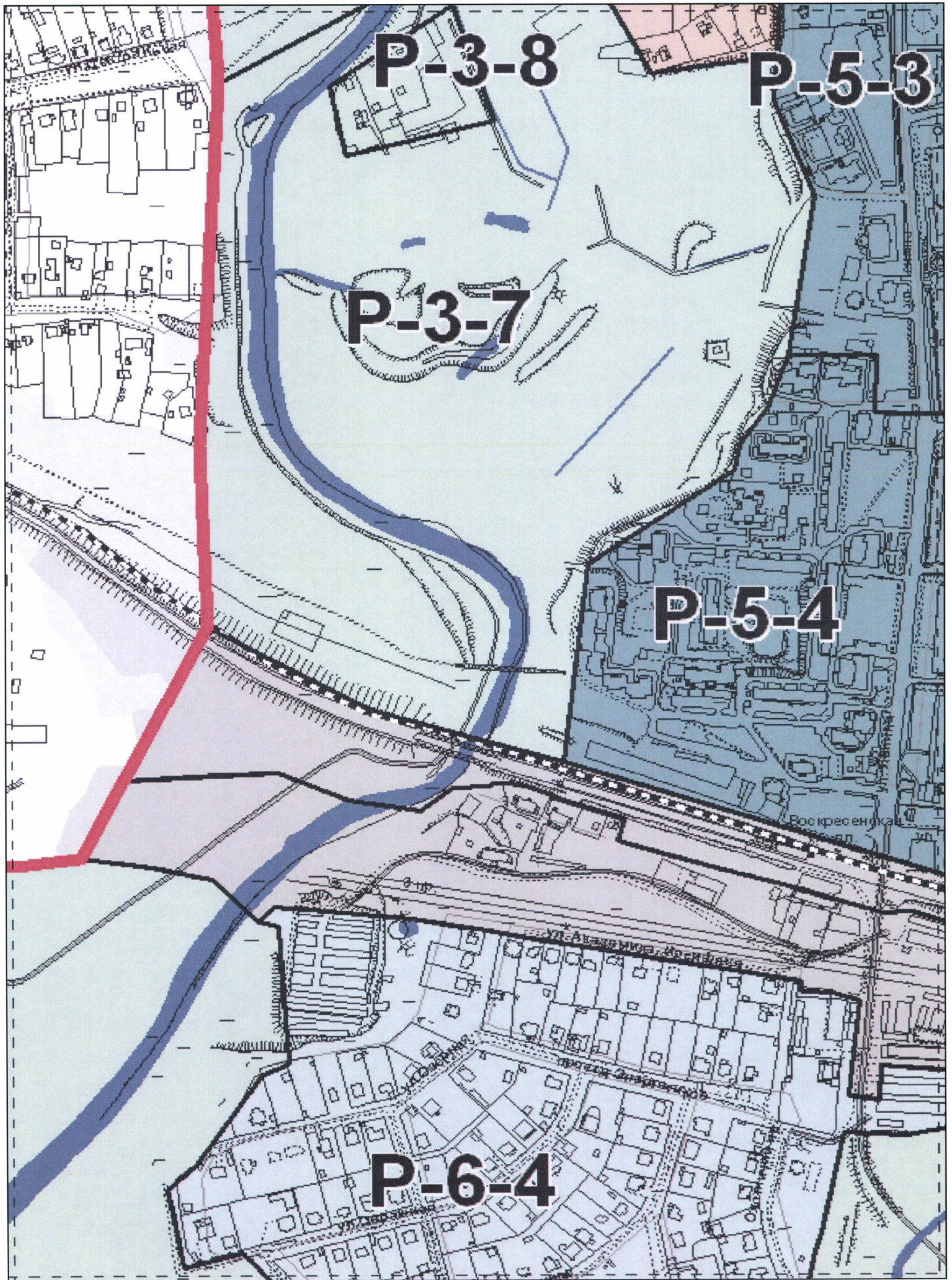

Р-5-5

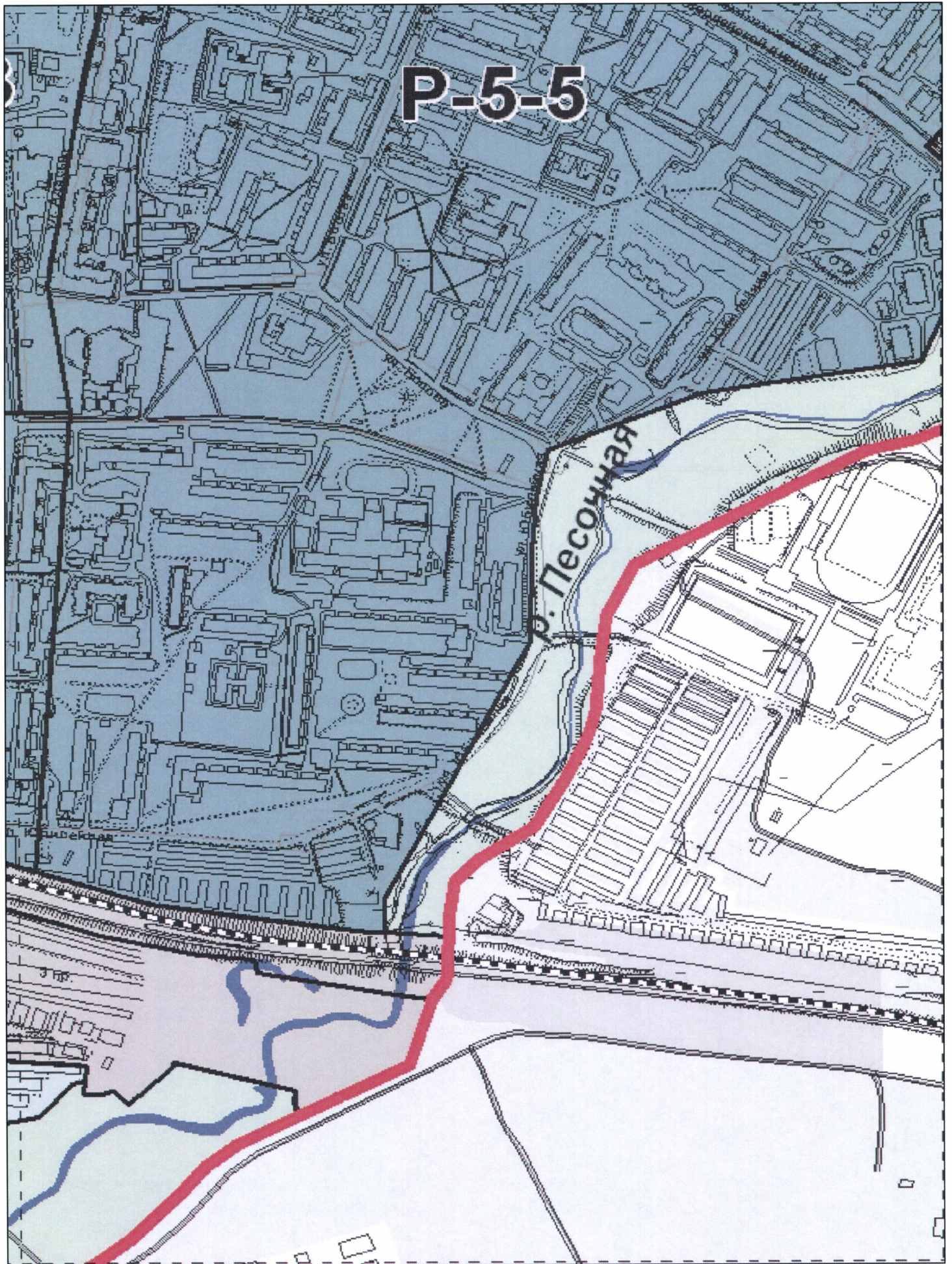

P-5-6

P-6-3

P-4

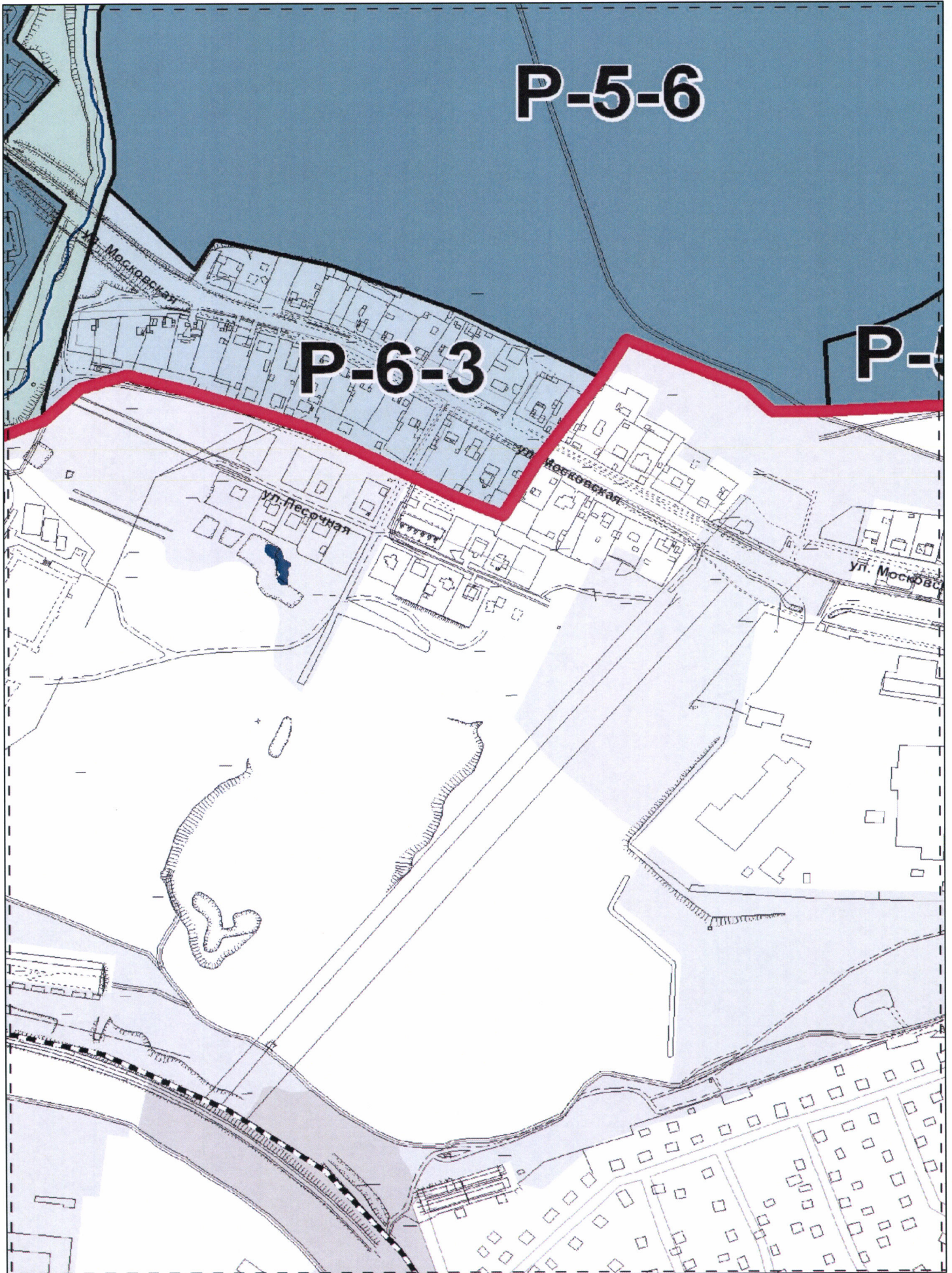

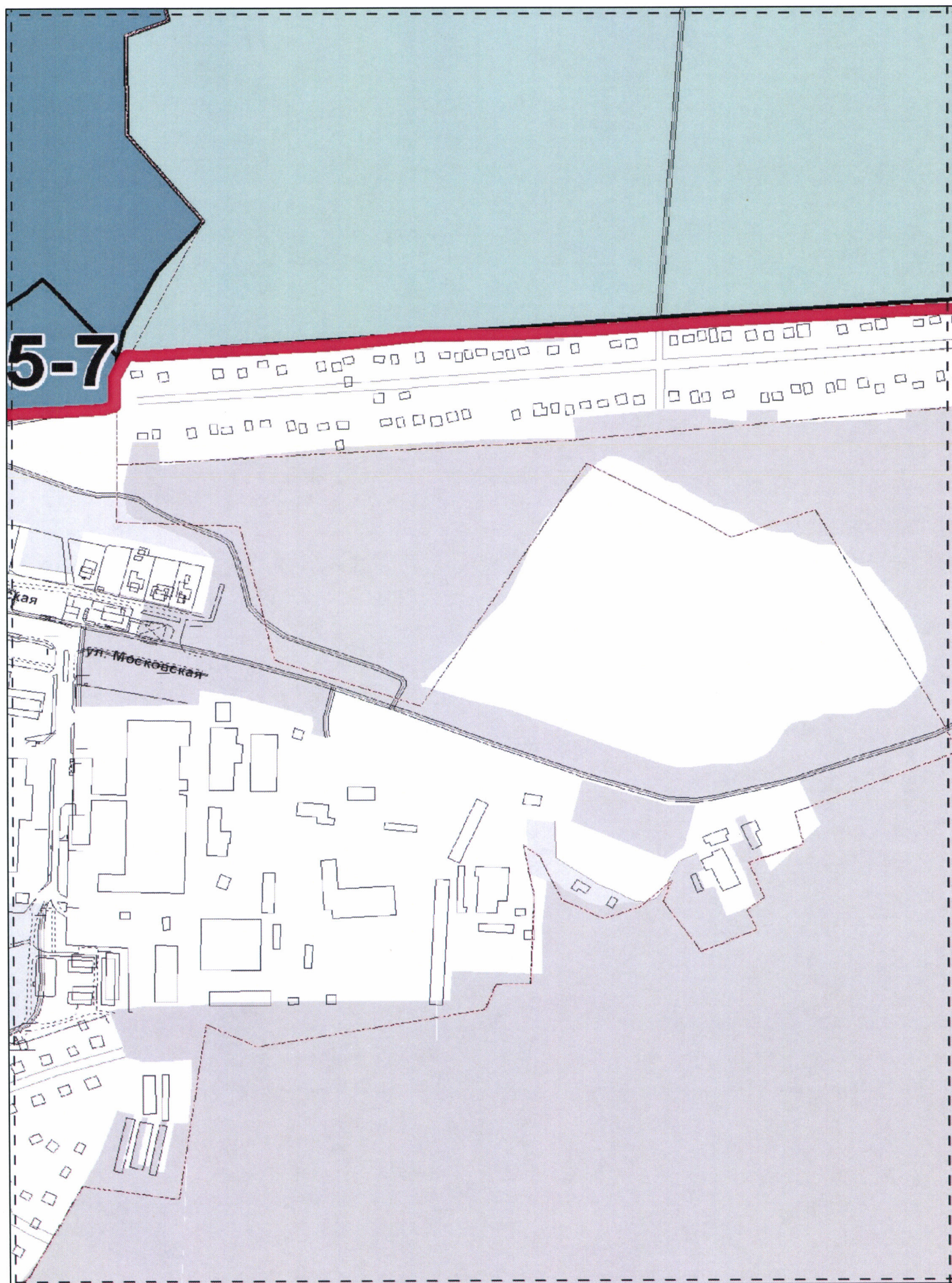

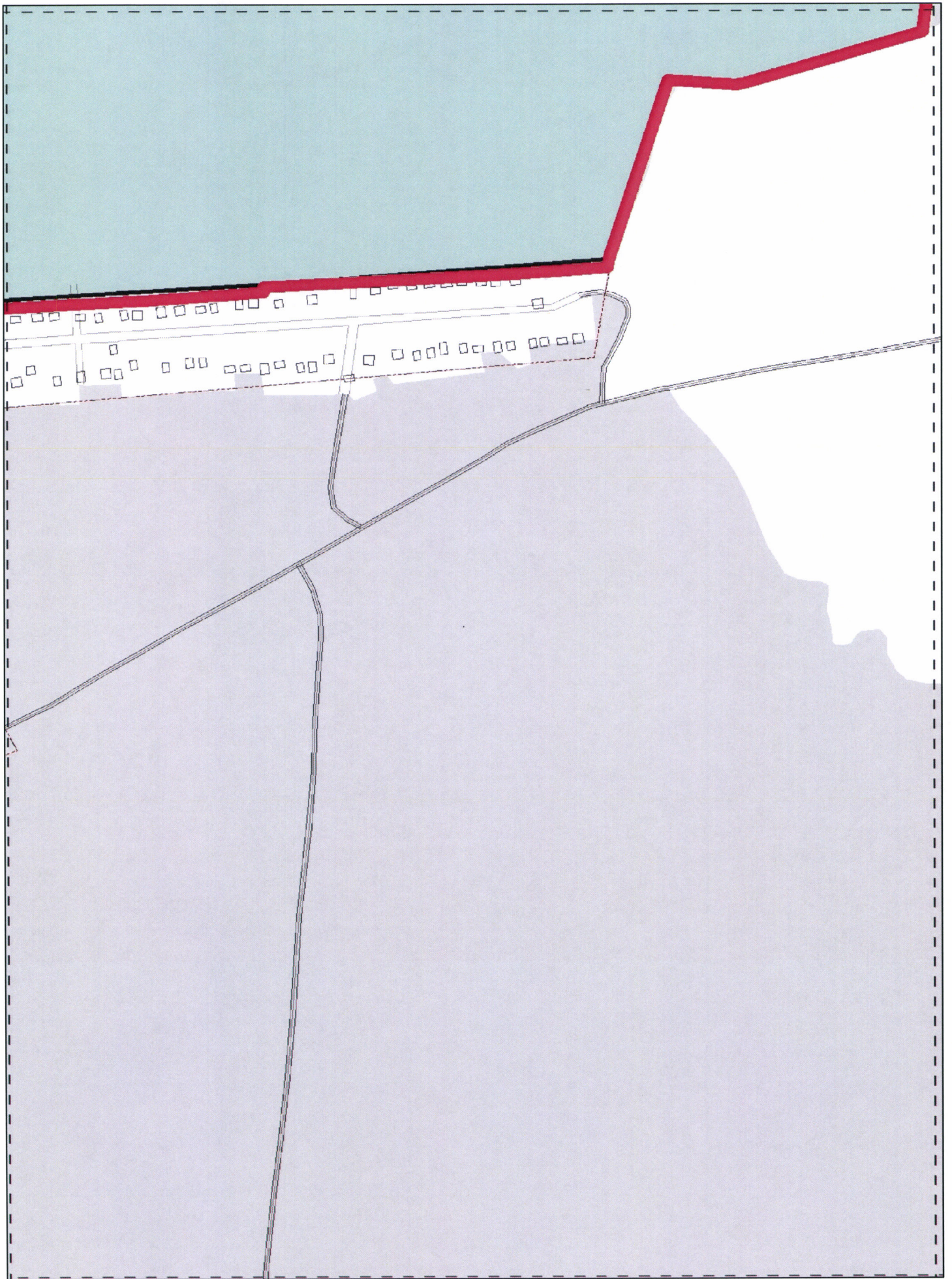

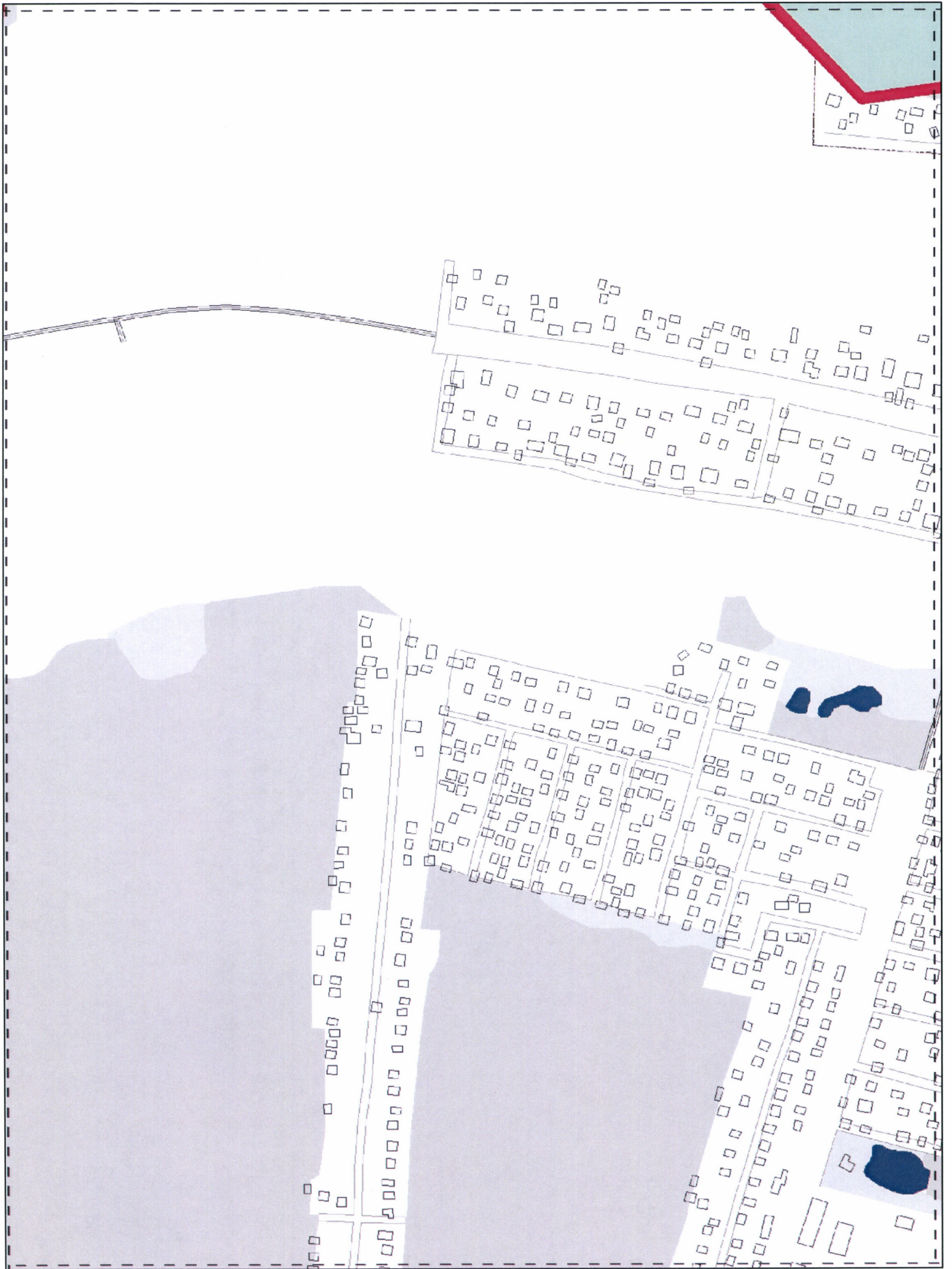

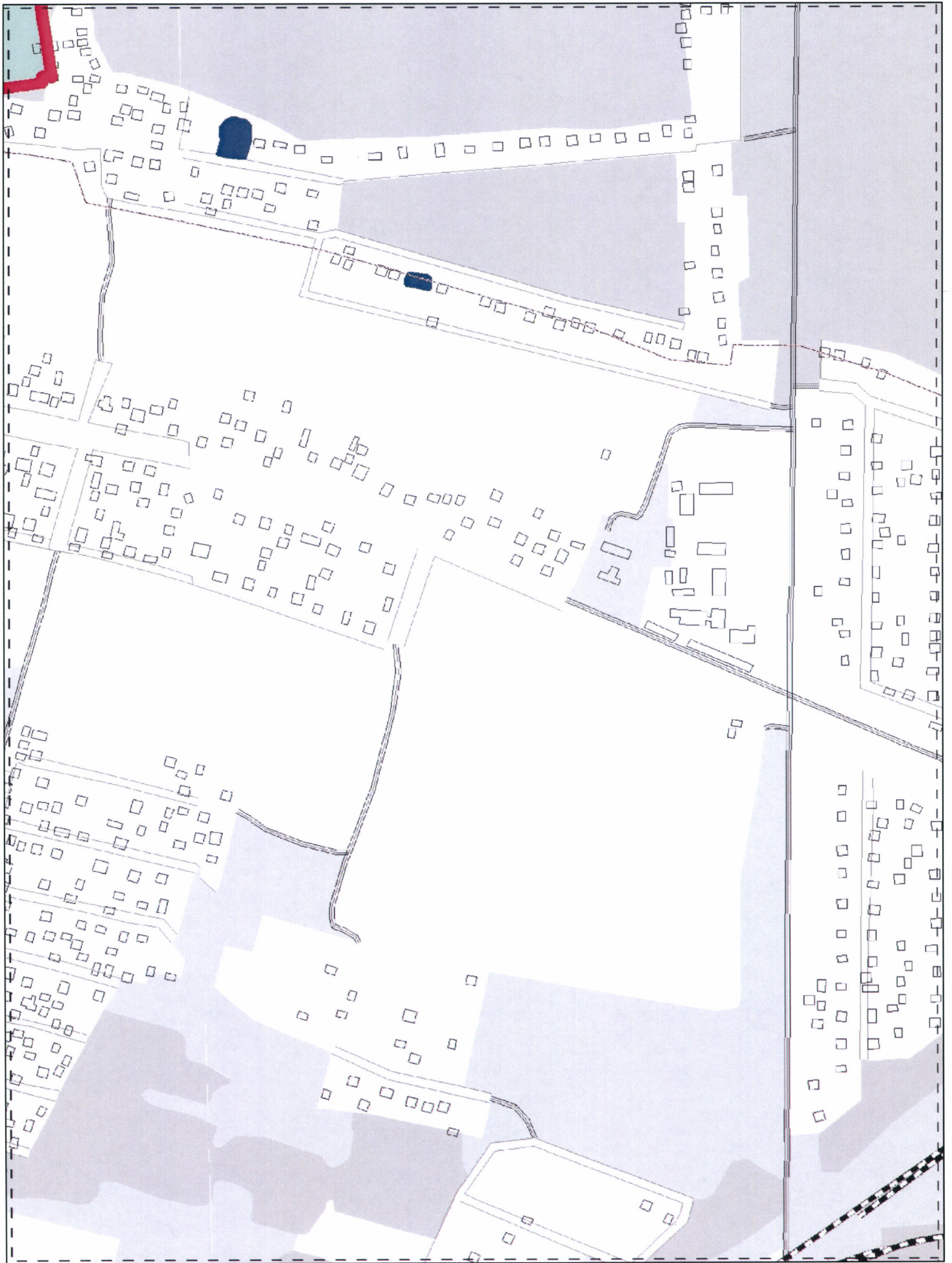

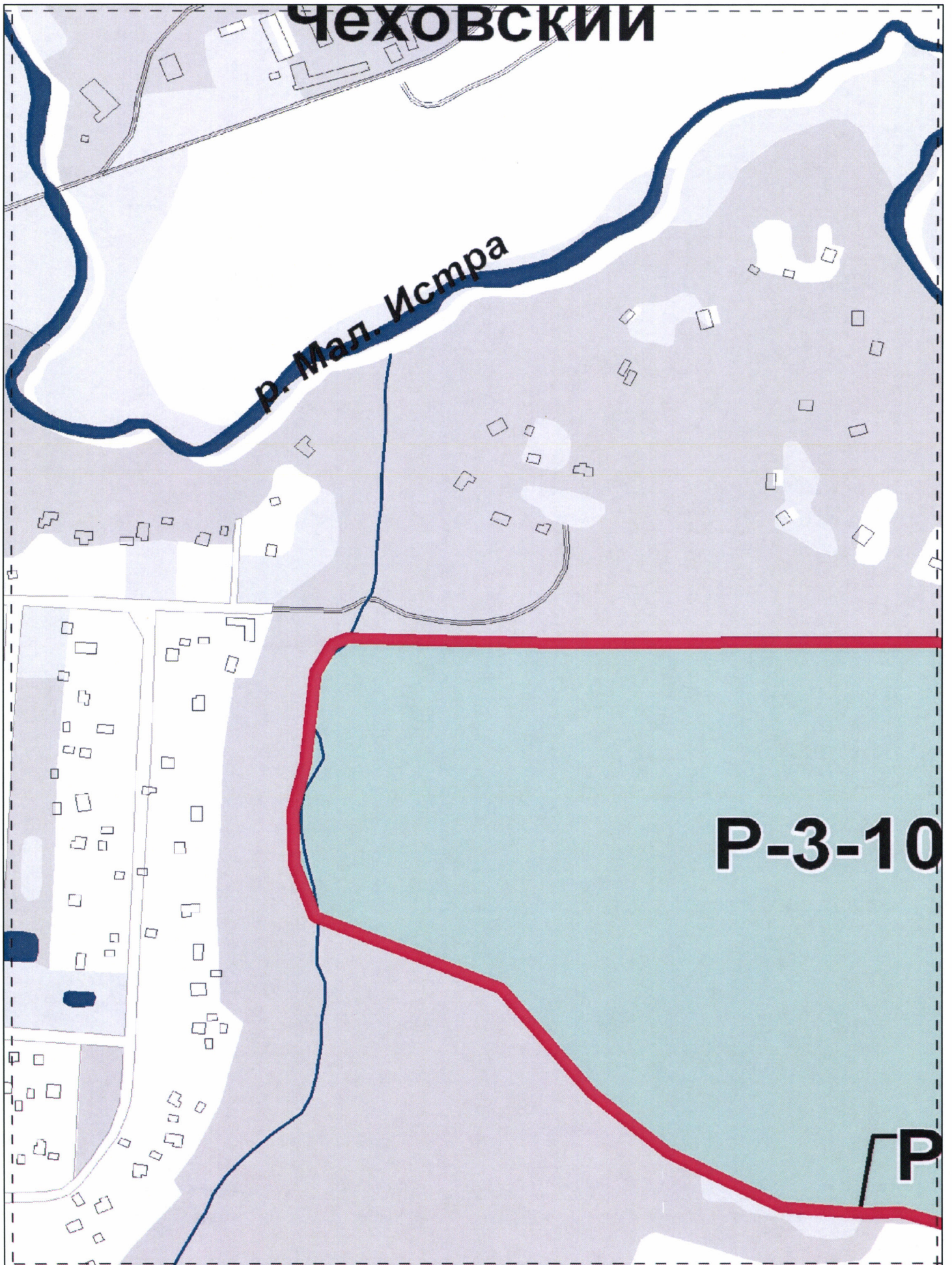

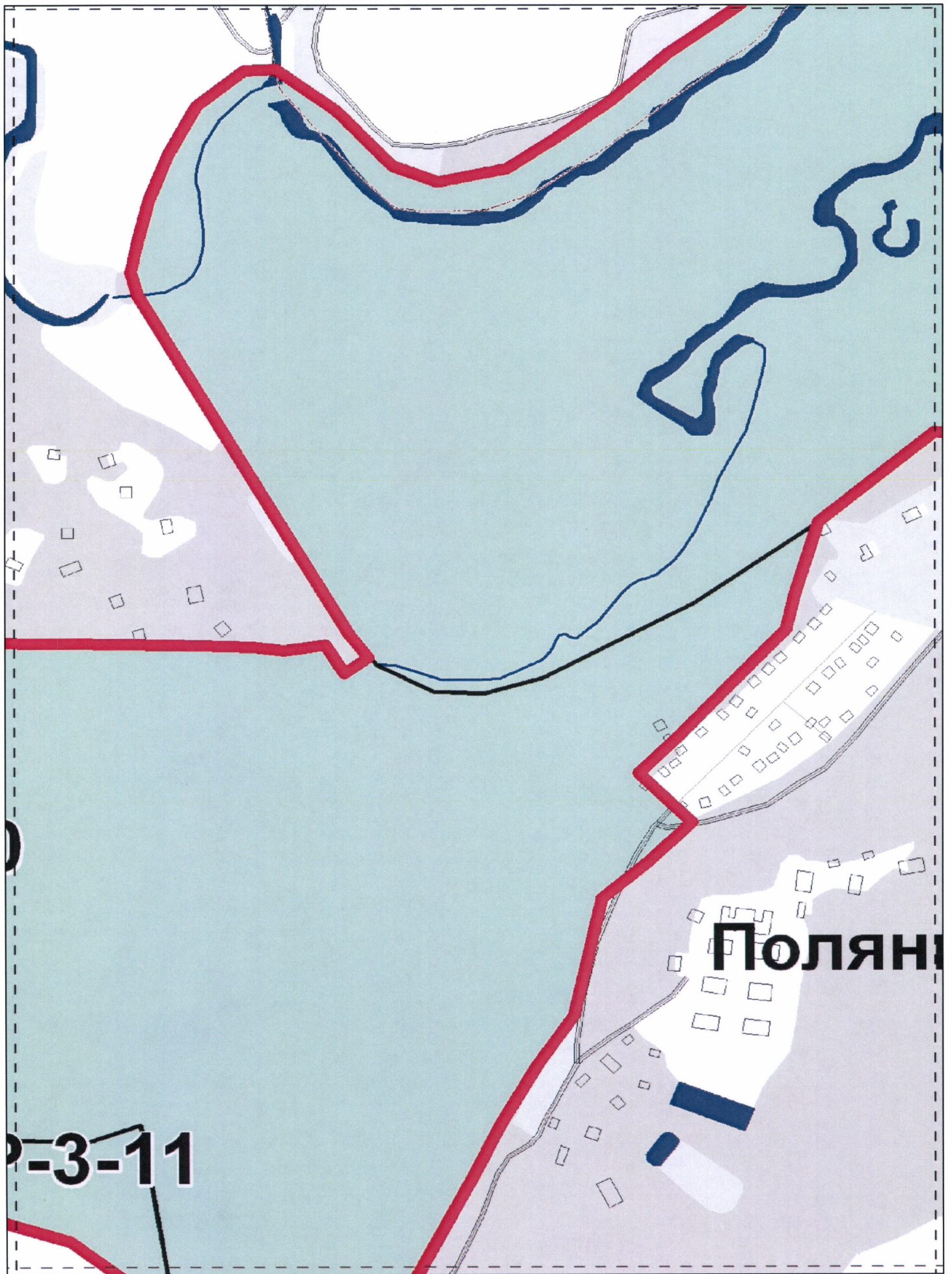



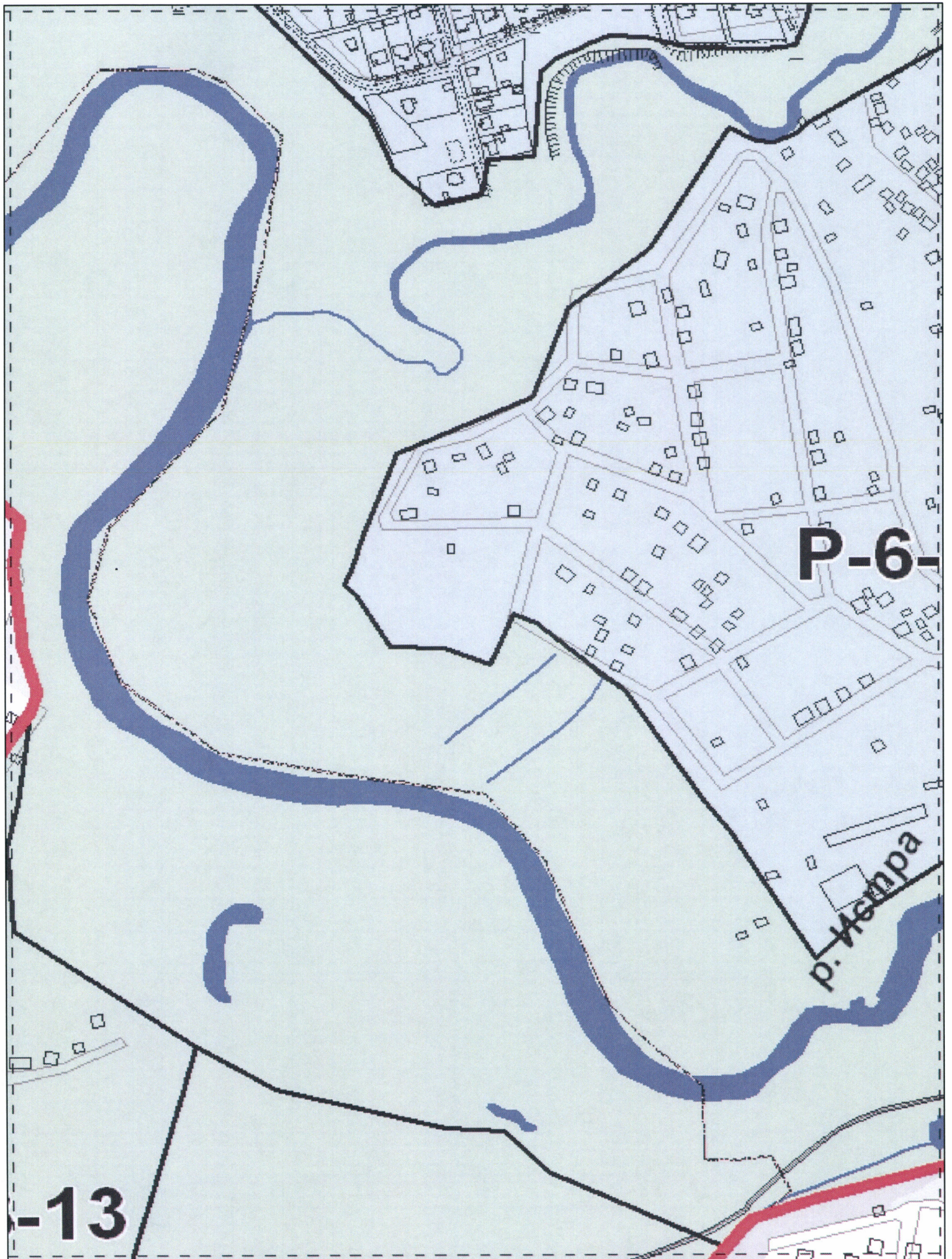

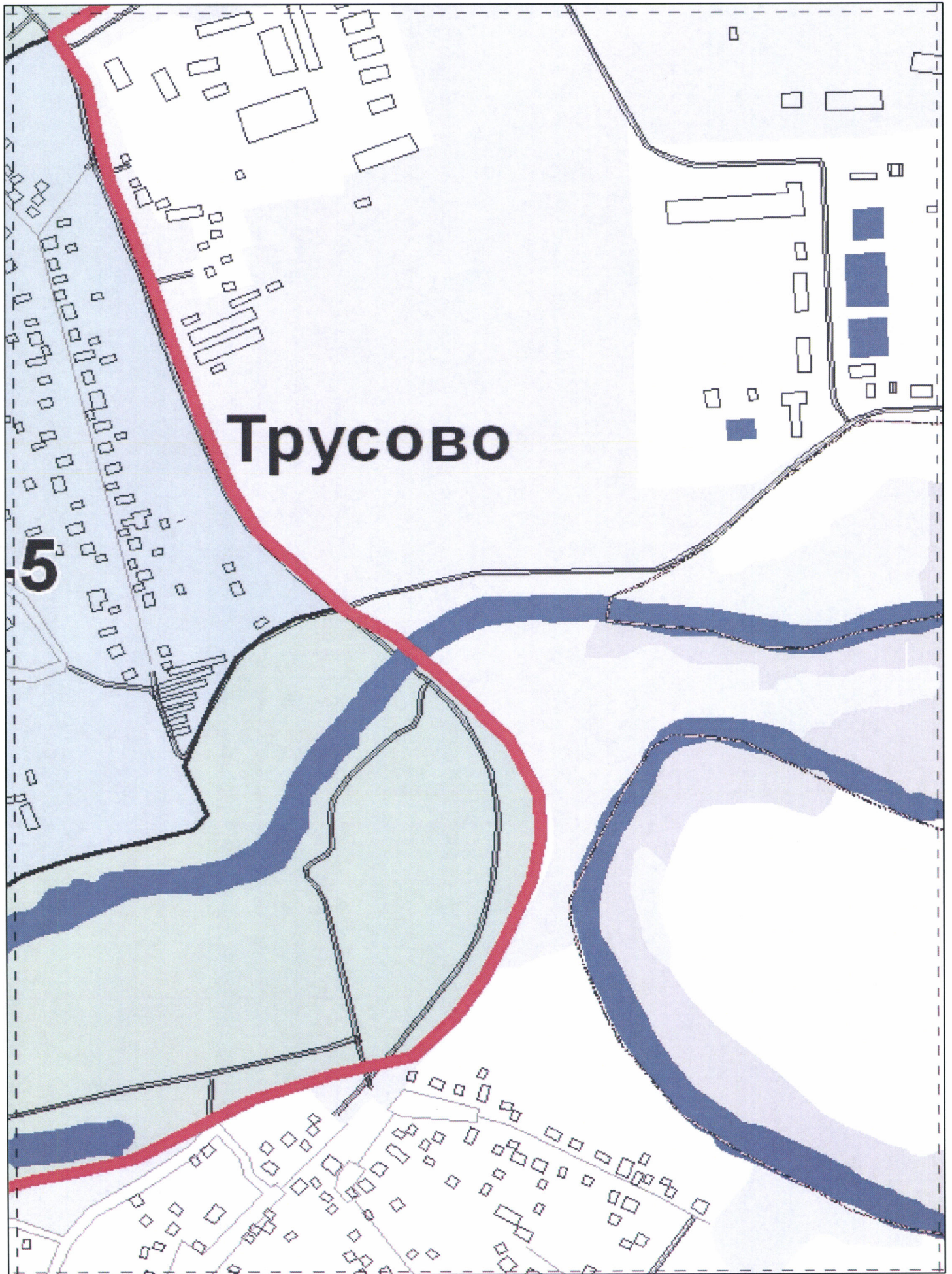





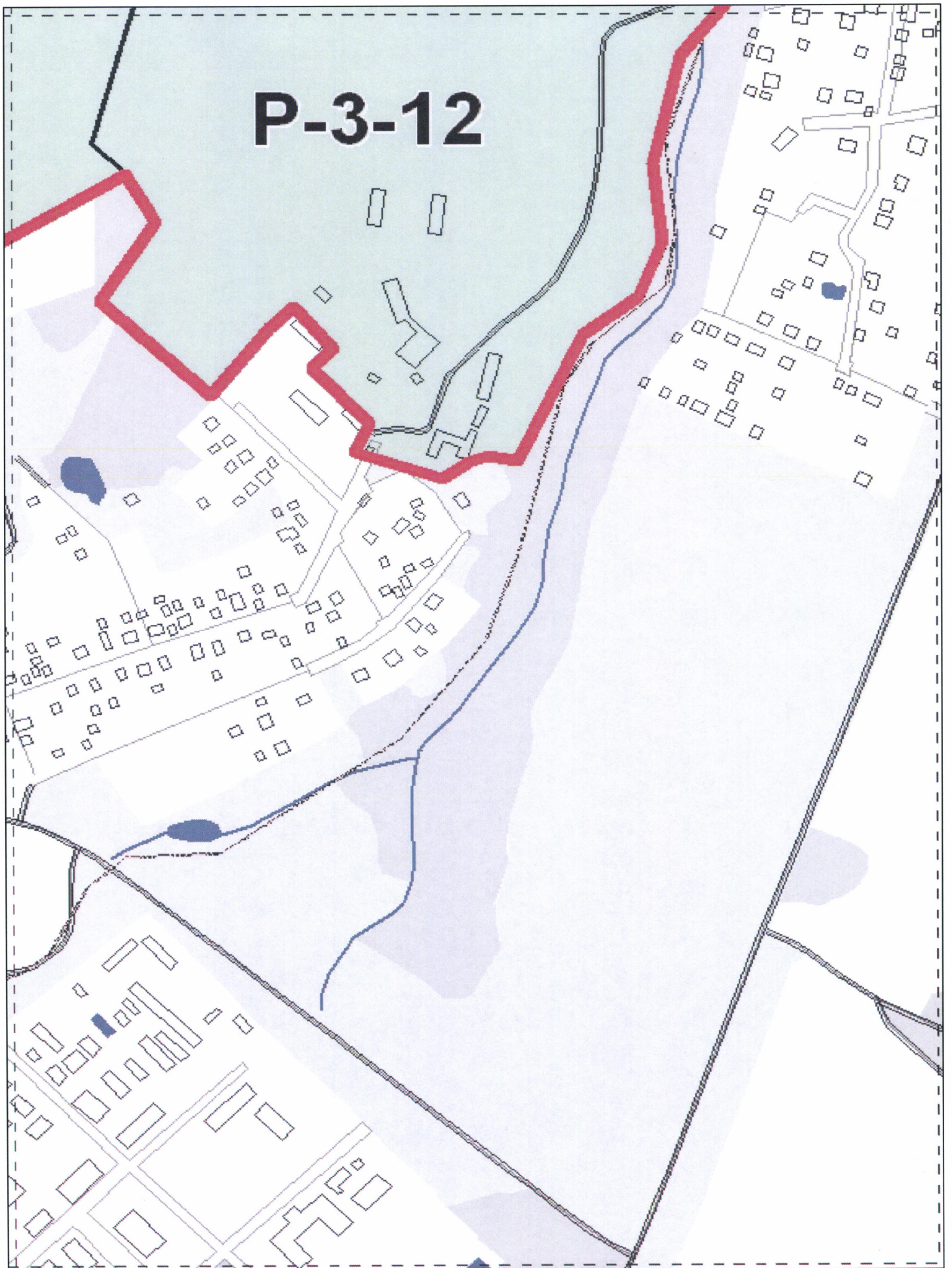

**Координаты характерных (поворотных) точек
к карте (схеме) требований к осуществлению деятельности и
градостроительным регламентам в границах территории объекта
культурного наследия - достопримечательное место
«Религиозно-историческое место: Русская Палестина»**

Номер характерной (поворотной) точки	Координаты характерных (поворотных) точек определены картометрическим методом с погрешностью 0,1 м в местной системе координат (МСК-50)	
	X	Y
	P-0	
	P-0-1	
1	488213,3	1335563,6
2	488121,3	1335876,7
3	488036,4	1335848,4
4	487990,4	1335818,3
5	487963,2	1335758,9
6	487932,1	1335690,9
7	487915,7	1335619
8	487912,8	1335615,2
9	487784,2	1335599,1
10	487688	1335664,4
11	487652,6	1335701,5
12	487642	1335728,1
13	487615,4	1335797,1
14	487574,8	1335843
15	487547,3	1335850,1
16	487554,4	1335833,9
17	487560,7	1335803,7
18	487562,3	1335751,2
19	487557,1	1335705,1
20	487546,6	1335634,2
21	487543,3	1335591,6
22	487542,8	1335558,9
23	487544,4	1335522,1
24	487548	1335479,5
25	487553,6	1335411,3
26	487553,4	1335357,9
27	487551,4	1335331,4
28	487544,6	1335304,5
29	487528	1335265,5
30	487505	1335233,4
31	487483,2	1335215
32	487462	1335179
33	487453,5	1335155
34	487447,8	1335133,4

35	487447,8	1335113,2
36	487447,5	1335061,8
37	487447,9	1335056,6
38	487453,7	1335025,7
39	487457,1	1335001,9
40	487463	1334974,7
41	487474,8	1334887,8
42	487477,5	1334780
43	487481,9	1334709,6
44	487484,7	1334692,5
45	487499	1334647,8
46	487515,8	1334596,1
47	487527,6	1334553,8
48	487547,2	1334498,5
49	487551,1	1334488,7
50	487555,2	1334482,3
51	487562,9	1334473,9
52	487582,3	1334460,9
53	487605,1	1334448,4
54	487613,1	1334446,3
55	487615,8	1334447,1
56	487638,1	1334459
57	487668,5	1334474,1
58	487708	1334486,4
59	487716,9	1334488,2
60	487732,9	1334488,9
61	487741,7	1334487,3
62	487754	1334482,3
63	487763,2	1334477,2
64	487772,8	1334468,6
65	487778,2	1334465
66	487790,6	1334458,8
67	487798,5	1334456,9
68	487806,4	1334456,9
69	487818,6	1334459,3
70	487826,1	1334463,4
71	487835,1	1334467,8
72	487845	1334469,7
73	487859,6	1334475,1
74	487868	1334476,4
75	487883,8	1334482,8
76	487892,6	1334490,1
77	487901,2	1334495,1
78	487907,6	1334500
79	487915,6	1334508,1
80	487920,2	1334515,1

81	487922,9	1334520,9
82	487924,9	1334526,2
83	487926,8	1334534,6
84	487938,5	1334560,1
85	487948,4	1334575,4
86	487964,9	1334594,2
87	487978,8	1334613,3
88	487993,6	1334628,9
89	488007,8	1334641,5
90	488026	1334659,9
91	488033,8	1334666,7
92	488055,5	1334679,5
93	488069,3	1334685,9
94	488083,6	1334690,7
95	488116,2	1334697,6
96	488133,7	1334699,4
97	488168,7	1334696,1
98	488178,6	1334696,9
99	488186,5	1334698,4
100	488198,7	1334702,2
101	488203,7	1334705,1
102	488207,1	1334708,3
103	488212,3	1334714,9
104	488220,8	1334724,4
105	488232,1	1334733,7
106	488245,3	1334741,9
107	488252,6	1334743,6
108	488267,3	1334748,5
109	488273,7	1334752,3
110	488276,3	1334755,8
111	488279,2	1334762,8
112	488280,1	1334767,5
113	488279,2	1334774,7
114	488275,5	1334795,6
115	488272,1	1334821,5
116	488269,9	1334831
117	488268,5	1334835,7
118	488264,5	1334843,1
119	488259,9	1334850,6
120	488248,9	1334865,9
121	488242	1334881,3
122	488230,4	1334900,1
123	488226,9	1334907,9
124	488222,8	1334921,6
125	488214,2	1334949,3
126	488212,8	1334959,9

127	488212,3	1334967,3
128	488212,4	1334978,4
129	488213,2	1335003,9
130	488215,9	1335016,5
131	488218	1335023,1
132	488220	1335027,4
133	488224	1335033,7
134	488226,7	1335037,5
135	488230,4	1335041,3
136	488240,3	1335052
137	488248,6	1335063,6
138	488264,1	1335086,9
139	488271,7	1335099,4
140	488276,9	1335109,7
141	488280,1	1335117,9
142	488283	1335129,3
143	488284,1	1335136,9
144	488285,4	1335156,2
145	488282,6	1335189,3
146	488278,2	1335203,8
147	488268,1	1335219,4
148	488259,8	1335226,2
149	488244,7	1335237
150	488227,4	1335257,3
151	488216,9	1335278,3
152	488209,3	1335300
153	488201,9	1335314,1
154	488199	1335327
155	488198,7	1335338,1
156	488201,6	1335357,6
157	488203,2	1335378,1
158	488200,3	1335409,8
159	488204,2	1335428,6
160	488205,4	1335482,4
161	488214	1335518,2
162	488216,2	1335523,6
P-0-2		
1	489144,3	1340323,7
2	489115,9	1340497,8
3	489110,9	1340528,5
4	489107,3	1340550,2
5	489090,7	1340546,1
6	489074,9	1340552,1
7	489070,1	1340556,4
8	489063,2	1340557,2
9	488996,4	1340544,4

10	488983,1	1340519
11	488961	1340513
12	488970,2	1340473,6
13	488973,1	1340468,4
14	489002,9	1340475,7
15	489022,6	1340480,5
16	489031,4	1340482,7
17	489085	1340494,5
18	489101,3	1340392,1
19	489126,5	1340394,8
20	489136,6	1340321,7
P-1		
P-1-1		
1	487862,4	1335608,9
2	487859,1	1335692
3	487832	1335901,7
4	487801,3	1336139,4
5	487800,5	1336145,3
6	487767,5	1336141,4
7	487748,2	1336259,7
8	487725,6	1336397,9
9	487700,7	1336618,9
10	487705,4	1336727,2
11	487696,9	1336726,7
12	487685,1	1336725,5
13	487680,5	1336685,7
14	487674,5	1336625,8
15	487701,5	1336395,1
16	487703,3	1336381,9
17	487718,2	1336269
18	487735,5	1336137,5
19	487698,2	1336134
20	487750	1336043,2
21	487764,8	1335948,1
22	487804,7	1335693,5
23	487818,1	1335603,4
P-1-2		
1	487355,1	1336098,5
2	487378,7	1335923,2
3	487476,5	1336013,9
4	487510,8	1336015,4
5	487605,5	1335912
6	487709,9	1335857,7
7	487753,9	1335689,1
8	487804,7	1335693,5
9	487765,4	1335944,3

10	487750	1336043,2
11	487698,2	1336134
P-1-3		
1	487211,8	1335830,5
2	487329,6	1335873,6
3	487378,7	1335923,2
4	487355,1	1336098,5
5	487156	1336077,9
6	487120,2	1336053,3
7	487010,5	1336047,8
8	486883,6	1336041,4
9	486754,2	1336034,9
10	486735,8	1335911
11	486843,9	1335851,8
12	486915,4	1335812,6
13	487009,2	1335812
14	487069,5	1335811,6
P-1-4		
1	488159,1	1335980,7
2	488249,9	1336039
3	488385,1	1336132,8
4	488341,1	1336323,3
5	488297,8	1336331,5
6	488268,9	1336469,3
7	488182,8	1336451,2
8	488098,5	1336441,4
9	487976,7	1336427,2
10	487725,5	1336397,9
11	487767,5	1336141,4
12	487800,5	1336145,3
13	487859,1	1335692
14	487916,9	1335694,8
15	487936,9	1335792,6
16	487972,9	1335861,1
P-1-5		
1	488630,8	1336332
2	488627,1	1336507
3	488494,9	1336503
4	488412,1	1336511
5	488387,6	1336541
6	488309,8	1336488
7	488268,9	1336469
8	488297,8	1336332
9	488341,1	1336323
P-1-6		
1	488803,8	1336334,9

2	488770	1336695,2
3	488769,4	1336701,2
4	488768,4	1336725,4
5	488669,3	1336712,9
6	488544,8	1336642,8
7	488533,2	1336717,4
8	488375,6	1336697,1
9	488314,4	1336689,2
10	488280,7	1336684,8
11	488309,8	1336487,6
12	488387,6	1336540,9
13	488412,1	1336510,7
14	488494,9	1336503,5
15	488627,1	1336507,5
16	488630,8	1336331,9
P-1-7		
1	488309,8	1336487,6
2	488280,7	1336684,8
3	488069,3	1336661,3
4	488060,2	1336730,5
5	488053,9	1336772,3
6	487956,3	1336761,5
7	487809,5	1336740,4
8	487705,4	1336727,2
9	487700,7	1336618,9
10	487725,6	1336397,9
11	487877,4	1336415,6
12	488050,6	1336435,8
13	488132,1	1336445,3
14	488182,8	1336451,2
15	488268,9	1336469,3
P-1-8		
1	487156	1336077,9
2	487355,1	1336098,5
3	487715	1336135,2
4	487735,5	1336137,5
5	487717,1	1336276,7
6	487703,3	1336381,9
7	487690,5	1336489,3
8	487674,5	1336625,8
9	487685,1	1336725,5
10	487372,3	1336693,2
11	487186,4	1336664,5
12	487065,2	1336650,7
13	487106,8	1336338,4
14	487099,2	1336336,8

15	487020,2	1336319,9
16	486984,4	1336312,2
17	486997,8	1336168,8
18	487010,5	1336047,8
19	487022,6	1336048,4
20	487071,8	1336050,9
21	487120,2	1336053,3
P-2		
P-2-1		
1	488797,9	1335241,9
2	488889,8	1335234,2
3	488943	1335236,2
4	489161,2	1335249,8
5	489184,4	1335266,1
6	489233,5	1335300,8
7	489301	1335356,7
8	489320,3	1335372,7
9	489295,5	1335398,1
10	489280,4	1335403,2
11	489293,4	1335491
12	489306,2	1335576,8
13	489310,2	1335603,7
14	489318,3	1335657,8
15	489247,5	1335649,9
16	489068,8	1335629,8
17	488866,4	1335607,2
18	488664,6	1335584,5
19	488454,7	1335389,9
20	488590,5	1335382,2
21	488592,2	1335368,4
22	488604,2	1335272,8
23	488594,4	1335169,1
24	488743,2	1335185,1
25	488749,5	1335244,4
P-2-2		
1	489275,8	1335009
2	489449	1335216,7
3	489610,3	1335276,7
4	489619,8	1335530,2
5	489318,3	1335657,8
6	489296	1335508,1
7	489280,4	1335403,2
8	489295,5	1335398,1
9	489320,3	1335372,7
10	489233,5	1335300,8
11	489161,2	1335249,8

12	489081,1	1335244,6
13	488943	1335236,2
14	488889,8	1335234,2
15	488813,9	1335240,7
16	488749,5	1335244,4
17	488743,2	1335185,1
18	488808,4	1335192,2
19	489064,9	1335106,6
P-3		
P-3-1		
1	488325,2	1335397,4
2	488372,3	1335643,3
3	488249,9	1336039
4	488159,1	1335980,7
5	488142,7	1335970,2
6	487972,9	1335861,1
7	487936,9	1335792,6
8	487916,9	1335694,8
9	487859,1	1335692
10	487862,4	1335608,9
11	487912,8	1335615,2
12	487915,7	1335619
13	487932,1	1335690,9
14	487990,4	1335818,3
15	488036,4	1335848,4
16	488121,3	1335876,7
17	488213,3	1335563,6
18	488216,2	1335523,6
19	488214	1335518,2
20	488205,4	1335482,4
21	488204,2	1335428,6
22	488200,3	1335409,8
23	488203,2	1335378,1
24	488201,6	1335357,6
25	488198,7	1335338,1
26	488199	1335327
27	488201,9	1335314,1
28	488209,3	1335300
29	488216,9	1335278,3
30	488227,4	1335257,3
31	488244,7	1335237
32	488259,8	1335226,2
33	488268,1	1335219,4
34	488278,2	1335203,8
35	488282,6	1335189,3
36	488285,4	1335156,2

37	488284,1	1335136,9
38	488283	1335129,3
39	488280,1	1335117,9
40	488276,9	1335109,7
41	488271,7	1335099,4
42	488264,1	1335086,9
43	488248,6	1335063,6
44	488240,3	1335052
45	488226,7	1335037,5
46	488224	1335033,7
47	488220	1335027,4
48	488218	1335023,1
49	488215,9	1335016,5
50	488213,2	1335003,9
51	488212,3	1334967,3
52	488214,2	1334949,3
53	488222,8	1334921,6
54	488226,9	1334907,9
55	488230,4	1334900,1
56	488242	1334881,3
57	488248,9	1334865,9
58	488259,9	1334850,6
59	488264,5	1334843,1
60	488268,5	1334835,7
61	488269,9	1334831
62	488272,1	1334821,5
63	488275,5	1334795,6
64	488280,1	1334767,5
65	488279,2	1334762,8
66	488276,3	1334755,8
67	488273,7	1334752,3
68	488267,3	1334748,5
69	488252,6	1334743,6
70	488245,3	1334741,9
71	488232,1	1334733,7
72	488220,8	1334724,4
73	488212,3	1334714,9
74	488207,1	1334708,3
75	488203,7	1334705,1
76	488198,7	1334702,2
77	488186,5	1334698,4
78	488178,6	1334696,9
79	488168,7	1334696,1
80	488133,7	1334699,4
81	488116,2	1334697,6
82	488083,6	1334690,7

83	488069,3	1334685,9
84	488055,5	1334679,5
85	488033,8	1334666,7
86	488026	1334659,9
87	488007,8	1334641,5
88	487993,6	1334628,9
89	487978,8	1334613,3
90	487964,9	1334594,2
91	487948,4	1334575,4
92	487938,5	1334560,1
93	487926,8	1334534,6
94	487924,9	1334526,2
95	487922,9	1334520,9
96	487920,2	1334515,1
97	487915,6	1334508,1
98	487907,6	1334500
99	487901,2	1334495,1
100	487892,6	1334490,1
101	487883,8	1334482,8
102	487868	1334476,4
103	487859,6	1334475,1
104	487845	1334469,7
105	487835,1	1334467,8
106	487826,1	1334463,4
107	487818,6	1334459,3
108	487806,4	1334456,9
109	487798,5	1334456,9
110	487790,6	1334458,8
111	487778,2	1334465
112	487772,8	1334468,6
113	487763,2	1334477,2
114	487754	1334482,3
115	487741,7	1334487,3
116	487732,9	1334488,9
117	487716,9	1334488,2
118	487708	1334486,4
119	487668,5	1334474,1
120	487638,1	1334459
121	487615,8	1334447,1
122	487613,1	1334446,3
123	487605,1	1334448,4
124	487582,3	1334460,9
125	487562,9	1334473,9
126	487555,2	1334482,3
127	487551,1	1334488,7
128	487547,2	1334498,5

129	487527,6	1334553,8
130	487515,8	1334596,1
131	487499	1334647,8
132	487484,7	1334692,5
133	487481,9	1334709,6
134	487477,5	1334780
135	487474,8	1334887,8
136	487463	1334974,7
137	487457,1	1335001,9
138	487453,7	1335025,7
139	487447,9	1335056,6
140	487447,5	1335061,8
141	487447,8	1335113,2
142	487447,8	1335133,4
143	487453,5	1335155
144	487462	1335179
145	487483,2	1335215
146	487505	1335233,4
147	487528	1335265,5
148	487544,6	1335304,5
149	487551,4	1335331,4
150	487553,4	1335357,9
151	487553,6	1335411,3
152	487548	1335479,5
153	487544,4	1335522,1
154	487542,8	1335558,9
155	487543,3	1335591,6
156	487546,6	1335634,2
157	487557,1	1335705,1
158	487562,3	1335751,2
159	487560,7	1335803,7
160	487554,4	1335833,9
161	487547,3	1335850,1
162	487574,8	1335843
163	487615,4	1335797,1
164	487652,6	1335701,5
165	487688	1335664,4
166	487763,9	1335612,9
167	487784,2	1335599,1
168	487818,1	1335603,4
169	487804,7	1335693,5
170	487753,9	1335689,1
171	487709,9	1335857,7
172	487605,5	1335912
173	487510,8	1336015,4
174	487476,5	1336013,9

175	487378,7	1335923,2
176	487329,6	1335873,6
177	487211,8	1335830,5
178	487097,8	1335815,3
179	487069,5	1335811,6
180	487019,6	1335811,9
181	486915,4	1335812,6
182	486728,6	1335485
183	486990,7	1335466,1
184	487202,6	1335350,3
185	487109,4	1335077,3
186	487204,8	1334964,4
187	487223,1	1334944,1
188	487395,6	1334701,8
189	487468,8	1334433,9
190	487468,3	1334406,3
191	487427,8	1334346,3
192	487612,6	1334238,8
193	487916,2	1334182,4
194	488376,4	1334240,8
195	488469	1334320,2
196	488472,2	1334426,8
197	488473,5	1334469,5
198	488473,9	1334485,1
199	488475,2	1334528,4
200	488476,2	1334561,6
201	488477,3	1334598,3
202	488478,1	1334623,2
203	488480,1	1334691,3
204	488480,9	1334718,8
205	488481,2	1334729,9
206	488482,8	1334783,8
207	488468,5	1334932,1
208	488456,2	1335059,4
209	488378,4	1335090,6
210	488379,7	1335120,6
211	488325,2	1335372,8
P-3-2		
1	487925,3	1333813,1
2	488634,7	1333762,2
3	488962	1333754,2
4	489240,4	1333847,7
5	489255,9	1334488,4
6	489256,8	1334525,6
7	489267,8	1334690,3
8	489288,1	1334994,9

9	489282,3	1335003,8
10	489275,8	1335009
11	489064,9	1335106,6
12	489042	1335114,3
13	488808,4	1335192,2
14	488594,4	1335169,1
15	488604,2	1335272,8
16	488590,5	1335382,2
17	488454,7	1335389,9
18	488463,2	1335369,8
19	488531,3	1335132
20	488379,9	1335119,7
21	488378,4	1335090,6
22	488456,2	1335059,4
23	488468,5	1334932,1
24	488489,3	1334935,9
25	488533,8	1334934,1
26	488578,6	1334850,6
27	488600,5	1334809,7
28	488612,1	1334788,1
29	488627,8	1334758,9
30	488658,8	1334701,3
31	488672	1334707,3
32	488732,3	1334734,6
33	488734,4	1334729,2
34	488752,5	1334682,9
35	488770,9	1334684,6
36	488771,8	1334677,2
37	488778	1334624,9
38	488782,3	1334589,1
39	488744,6	1334587,4
40	488768	1334518,8
41	488777,3	1334491,6
42	488787	1334463,3
43	488809,3	1334398,1
44	488824,1	1334354,7
45	488851,9	1334273,2
46	488902,6	1334255,2
47	488934,8	1334243,9
48	488954,1	1334179,9
49	488966,3	1334139,6
50	488915,4	1334122,5
51	488794,6	1334081,8
52	488767,4	1334142,2
53	488736,5	1334155
54	488727,1	1334158,9

55	488714,9	1334182,7
56	488697,8	1334216,2
57	488664,9	1334280,7
58	488593,9	1334278,9
59	488572,9	1334253,5
60	488468,8	1334294,4
61	488469	1334320,2
62	488376,4	1334240,8
63	487916,2	1334182,4
64	487894,7	1334138,6
65	487941	1334117,4
66	488086,1	1333997,9
67	487925,3	1333813,1
P-3-3		
1	488480,1	1334691,3
2	488478,7	1334645,7
3	488477,1	1334589,6
4	488476,2	1334561,6
5	488475,2	1334528,4
6	488473,5	1334469,5
7	488469	1334320,2
8	488468,8	1334294,4
9	488572,9	1334253,5
10	488593,9	1334278,9
11	488664,9	1334280,7
12	488697,8	1334216,2
13	488714,9	1334182,7
14	488727,1	1334158,9
15	488736,5	1334155
16	488767,4	1334142,2
17	488794,6	1334081,8
18	488915,4	1334122,5
19	488966,3	1334139,6
20	488954,1	1334179,9
21	488934,8	1334243,9
22	488851,9	1334273,2
23	488828,1	1334342,9
24	488809,3	1334398,1
25	488787	1334463,3
26	488759	1334545,3
27	488744,6	1334587,4
28	488782,3	1334589,1
29	488778	1334624,9
30	488771,8	1334677,2
31	488770,9	1334684,6
32	488752,5	1334682,9

33	488732,3	1334734,6
34	488691,1	1334715,9
35	488658,8	1334701,3
36	488621,9	1334770
37	488600,5	1334809,7
38	488533,8	1334934,1
39	488489,3	1334935,9
40	488468,5	1334932,1
41	488482,8	1334783,8
42	488481,2	1334729,9
43	488480,1	1334691,3
44	488478,7	1334645,7
45	488477,1	1334589,6
46	488476,2	1334561,6
47	488475,2	1334528,4
48	488473,5	1334469,5
49	488469	1334320,2
50	488468,8	1334294,4
51	488572,9	1334253,5
52	488593,9	1334278,9
53	488664,9	1334280,7
54	488697,8	1334216,2
55	488714,9	1334182,7
56	488727,1	1334158,9
57	488736,5	1334155
58	488767,4	1334142,2
59	488794,6	1334081,8
60	488915,4	1334122,5
61	488966,3	1334139,6
62	488954,1	1334179,9
63	488934,8	1334243,9
64	488851,9	1334273,2
65	488828,1	1334342,9
66	488809,3	1334398,1
67	488787	1334463,3
68	488759	1334545,3
69	488744,6	1334587,4
70	488782,3	1334589,1
71	488778	1334624,9
72	488771,8	1334677,2
73	488770,9	1334684,6
74	488752,5	1334682,9
75	488732,3	1334734,6
76	488691,1	1334715,9
77	488658,8	1334701,3
78	488621,9	1334770

79	488600,5	1334809,7
80	488533,8	1334934,1
81	488489,3	1334935,9
82	488468,5	1334932,1
83	488482,8	1334783,8
84	488481,2	1334729,9
85	488480,1	1334691,3
P-3-4		
1	488325,2	1335397,4
2	488454,7	1335389,9
3	488664,6	1335584,5
4	489068,8	1335629,8
5	489318,3	1335657,8
6	489335,7	1335650,4
7	489619,8	1335530,2
8	489909,8	1335525,8
9	490133,2	1335522,4
10	490134,1	1335713,7
11	490141,4	1335728,4
12	490195,7	1335740,5
13	490265,9	1335768,4
14	490332,6	1335784,4
15	490419,6	1335843,6
16	490447,2	1335893,8
17	490526,4	1335901,5
18	490655,4	1335857,2
19	490680,4	1335865
20	490709,7	1335901,1
21	490717,5	1335929,5
22	490693,5	1336019,5
23	490648,5	1336115,5
24	490616,9	1336212,1
25	490600	1336323,1
26	490574,6	1336407,5
27	490551	1336426,1
28	490377,3	1336449,8
29	490181,6	1336371,5
30	490119,7	1336317,2
31	490106,9	1336273,4
32	490098,5	1336194,6
33	490084,8	1336150
34	490068,4	1336134
35	490054	1336067
36	490043,4	1336077
37	489948,5	1336116,9
38	489855,4	1336118,1

39	489726,7	1336167,7
40	489550,9	1336271,9
41	489382,8	1336218
42	489324,4	1336213,9
43	489278,3	1336227,3
44	489066,9	1336353,4
45	488935,9	1336345,2
46	488871,4	1336606,4
47	488872,9	1336706,8
48	488769,4	1336701,2
49	488803,8	1336334,9
50	488630,8	1336331,9
51	488341,1	1336323,3
52	488385,1	1336132,8
53	488249,9	1336039
54	488325,2	1335397,4
P-3-5		
1	489586,1	1335890
2	489457,3	1335937,4
3	489242	1336009,6
4	489241,1	1336011,7
5	489249,5	1336053
6	489249,4	1336059,3
7	489265,6	1336144,7
8	489263,3	1336151,2
9	489266,3	1336176,3
10	489267,3	1336182,8
11	489524,5	1336150,3
12	489532,5	1336146,9
13	489553,5	1336144,2
14	489668	1336076,7
P-3-6		
1	487541,1	1333306,1
2	487657,4	1333083
3	487771,2	1332883,1
4	487827,5	1332920,4
5	488010,4	1332956,7
6	488105,9	1333055,7
7	488254,2	1333048,7
8	488462,5	1333105,7
9	488671,9	1333028,6
10	489145,9	1333141,6
11	489342,2	1333345,8
12	489748,3	1333231,1
13	489816,7	1333193,8
14	489954,6	1333158,9

15	490066,8	1333007,6
16	490021,2	1332780
17	489972,2	1332544
18	490205,9	1332518,5
19	490201,4	1332376
20	490222,9	1332153,9
21	490295,9	1331964,4
22	490307,9	1331928,6
23	490408,9	1331957,6
24	490538,2	1331994,6
25	490747,4	1331989,7
26	490906,1	1331899,9
27	491104,2	1331956,9
28	491309,2	1331970,3
29	491440,7	1331978,9
30	491522,2	1332130,4
31	491512,5	1332234,7
32	491422,3	1332502,8
33	491461,4	1332643,9
34	491559,8	1332998,8
35	491806	1332943,6
36	491935,8	1333182,9
37	492016,3	1333341,4
38	491914,7	1333388,7
39	491864,7	1333472,8
40	491826,2	1333537,6
41	491868,9	1333635,3
42	491914,7	1333740,1
43	492001,4	1333842,6
44	491972,5	1333950,3
45	491884	1333931,9
46	491873	1333937,7
47	491748,2	1334000,3
48	491622,9	1334037,1
49	491567,1	1333983,7
50	491474,8	1333959,1
51	491434,5	1334041,5
52	491392,5	1334088,6
53	491365,1	1334120,2
54	491333,8	1334154,5
55	491236,6	1334182,2
56	491195,3	1334193,9
57	491200,6	1334253,5
58	490858	1334282,4
59	490806,9	1334278,9
60	490397,1	1334250,9

61	490255,2	1334172
62	490180,7	1334235,1
63	490166,7	1334452,4
64	490056,3	1334525,1
65	489919,6	1334465,6
66	489853,9	1334441
67	489761	1334277,2
68	489641,8	1334234,2
69	489581,4	1334321
70	489414	1334330,6
71	489450,8	1334410,4
72	489425,4	1334460,3
73	489255,9	1334488,4
74	489240,4	1333847,7
75	488962	1333754,2
76	488634,7	1333762,2
77	487925,3	1333813,1
78	487783,1	1333836,5
79	487739,8	1333715,8
80	487700,2	1333603,4
81	487868,4	1333508,7
82	487949,9	1333551,7
83	488091,8	1333775,1
84	488282	1333654,2
85	488282,9	1333622,6
86	488484,4	1333534,1
87	488351,2	1333296,7
88	487884,2	1333237,1
89	487700,2	1333302,8
90	487471,5	1333409,7
91	487455,6	1333408,1
P-3-7		
1	486728,6	1335485
2	486915,4	1335812,6
3	486843,9	1335851,8
4	486735,8	1335911
5	486754,2	1336034,9
6	486706,8	1336031,8
7	486604,7	1336071,3
8	486434,5	1336045,7
9	486378,5	1336024,7
10	486339	1335997,5
11	486311,9	1335993,4
12	486211,1	1335848
13	485999,2	1335823,4
14	486021,2	1335748,4

15	486033,6	1335706,3
16	486056	1335630,5
17	486101,2	1335549,2
18	486144	1335473
19	486338,5	1335465,6
P-3-8		
1	486723,9	1335592,4
2	486808,7	1335712,9
3	486686	1335754,4
4	486649,7	1335608,9
P-3-9		
1	485460,6	1335445
2	485476,4	1335503
3	485335	1335632,1
4	485292,5	1335650,2
5	485279,1	1335655,6
6	485240,1	1335697,8
7	485242,5	1335705,8
8	485251,5	1335742,2
9	485290,1	1335748,7
10	485293,3	1335793,4
11	485386,4	1335801,1
12	485399,6	1335817,4
13	485412,1	1335840,5
14	485414,7	1335846,5
15	485424,3	1335868,6
16	485423,2	1335903,4
17	485410,8	1335945,4
18	485410,5	1336019,9
19	485412,4	1336052,6
20	485443,6	1336063,4
21	485475,9	1336070,7
22	485496,5	1336077
23	485604,2	1336099,7
24	485602,4	1336130,4
25	485601,3	1336160,3
26	485609,9	1336212,9
27	485646,6	1336245,5
28	485648,6	1336257,2
29	485634,9	1336255,5
30	485633,9	1336273,3
31	485637,5	1336285,5
32	485624	1336300,5
33	485628,9	1336305,9
34	485633,5	1336311
35	485663,7	1336344,6

36	485667,9	1336345,6
37	485637,4	1336466,3
38	485634,1	1336465,5
39	485627,8	1336465,2
40	485611	1336469,1
41	485580,2	1336408,5
42	485556,7	1336377,8
43	485523,2	1336348,6
44	485479,1	1336303,8
45	485451,3	1336266,7
46	485429,9	1336233,3
47	485418,7	1336208,1
48	485331,6	1336067,5
49	485318,7	1336052,8
50	485308,4	1336032,2
51	485310,4	1336014,5
52	485324,2	1335986,5
53	485297	1335969,9
54	485193,7	1335908,8
55	485128,9	1335828,2
56	485032,5	1335792,6
57	484970,4	1335658
58	484879,6	1335624,4
59	484848,2	1335615,4
60	484829,1	1335607,1
61	484813,3	1335618,9
62	484759,9	1335651,4
63	484758,9	1335704,8
64	484740,5	1335749,7
65	484771,9	1335762,6
66	484796	1335772,2
67	484786,9	1335795,1
68	484766,3	1335817,9
69	484749,1	1335839,5
70	484730,7	1335860
71	484714,4	1335882,8
72	484594,9	1335959,9
73	484559,3	1335987,3
74	484420,9	1336071,9
75	484475,1	1336121,9
76	484483,4	1336134,7
77	484528,1	1336201,9
78	484543,6	1336244,5
79	484553	1336281,9
80	484576,3	1336370,8
81	484592,2	1336383,5

82	484644	1336361,3
83	484713,9	1336388,8
84	484760,4	1336412,1
85	484784,8	1336439,6
86	484802,8	1336472,4
87	484815,2	1336519,1
88	484811	1336523,4
89	484782,5	1336568,4
90	484733,4	1336623,9
91	484670	1336683,8
92	484615,2	1336710,8
93	484570,3	1336715,1
94	484521,2	1336704,4
95	484490,4	1336691
96	484417,3	1336660,7
97	484376,1	1336632,8
98	484332,1	1336586,9
99	484313	1336506,4
100	484286	1336425
101	484266,8	1336389,8
102	484223,1	1336309,5
103	484186,8	1336160,5
104	484161,9	1336067,7
105	484137,6	1336010,4
106	484125,6	1335997,1
107	484107,9	1335983,4
108	484189,5	1335809,3
109	484235,5	1335763,2
110	484239,2	1335705,1
111	484280	1335536,5
112	484328,2	1335458,5
113	484453,6	1335279,1
114	484544,2	1335271,7
115	484591,1	1335283,9
116	484691,3	1335296,3
117	484712	1335302,7
118	484760	1335288,1
119	484794,3	1335284,9
120	484847,1	1335277,9
121	484896,3	1335285,9
122	484911,2	1335273,1
123	484952,9	1335232
124	484968,4	1335213,3
125	484973,2	1335194
126	484968,2	1335165,4
127	484947,4	1335142,8

128	484941,6	1335103,2
129	484941,4	1335054,8
130	484960,3	1335011,9
131	484976,9	1334994,3
132	485022,1	1334899,6
133	485120,6	1334824,3
134	485166,6	1334767,8
135	485212,6	1334711,3
136	485222,4	1334657,5
137	485262,6	1334627,3
138	485226,1	1334579,3
139	485132,4	1334546,4
140	485012,7	1334498,2
141	484984,2	1334485,2
142	484996,2	1334364,3
143	484900,6	1334240,5
144	484812,7	1334121,6
145	484733,3	1333972,5
146	484716,4	1333915,1
147	484718,7	1333864
148	484747	1333808,4
149	484754,5	1333802,6
150	484779,7	1333783
151	485145,9	1333573,4
152	485169,1	1333564,2
153	485220,7	1333575,4
154	485246,8	1333582
155	485295,1	1333601,6
156	485347,8	1333629,3
157	485386,4	1333676,4
158	485387,8	1333708,1
159	485343,4	1333767,7
160	485327	1333783
161	485283,5	1333823,6
162	485266,4	1333868,5
163	485280,7	1333937,5
164	485315,3	1333988,3
165	485352,5	1334039,2
166	485404,7	1334097,3
167	485453,6	1334164,3
168	485523,5	1334242,5
169	485566,3	1334311,2
170	485570,2	1334368,8
171	485574,7	1334434,3
172	485596	1334507,7
173	485644,7	1334572,9

174	485679,2	1334594,2
175	485738,8	1334621,6
176	485760,7	1334664,9
177	485773,1	1334723,2
178	485793,5	1334767,4
179	485843,3	1335022,4
180	485890,3	1335263,4
181	485889,9	1335279,4
182	485898,2	1335344
183	485898,3	1335344,7
184	485887,5	1335415,5
185	485876	1335474,5
186	485830,4	1335521,6
187	485825,3	1335540,6
188	485678,3	1335549,3
189	485665,9	1335523
190	485568,6	1335457,1
191	485544,3	1335428,9
192	485512,4	1335435
193	485460,6	1335445
P-3-10		
1	484398,6	1333017,1
2	484476,6	1332836
3	484533	1332815,8
4	484588,8	1332814,5
5	484640,6	1332827,5
6	484737,5	1332837
7	484771,8	1332855,7
8	484775	1332868,6
9	484769,3	1333072
10	484770	1333347,3
11	484769,9	1333451,2
12	484769,6	1333503,4
13	484768,1	1333608
14	484765,3	1333688,7
15	484762,2	1333719,1
16	484767,6	1333760,3
17	484736,9	1333779,1
18	484754,5	1333802,6
19	484747	1333808,4
20	484718,7	1333864
21	484716,4	1333915,1
22	484733,3	1333972,5
23	484812,7	1334121,7
24	484900,6	1334240,5
25	484820,7	1334220

26	484784,6	1334217,5
27	484728	1334163,1
28	484708	1334143,6
29	484692,6	1334129
30	484630,2	1334070,9
31	484580,9	1334120
32	484536,1	1334080
33	484496,7	1334034,1
34	484371,6	1334004,3
35	484319,8	1333968,4
36	484255,4	1333931,7
37	484221,5	1333915,3
38	484150,6	1333878,8
39	484109	1333856,8
40	484081,4	1333841,2
41	484050,3	1333822
42	484008,2	1333800,7
43	483936,4	1333784,1
44	483913,6	1333733,5
45	483954,7	1333683,2
46	484024	1333627,7
47	484035,7	1333611,7
48	484040	1333608,3
49	484187,7	1333584
50	484253,6	1333573,2
51	484235,6	1333521,2
52	484239,6	1333385,2
53	484155,4	1333372,4
54	484157,4	1333350,8
55	484162,4	1333295,4
56	484221,3	1333182,4
57	484285,8	1333107,6
P-3-11		
1	484239,6	1333385,2
2	484235,6	1333521,2
3	484253,6	1333573,2
4	484040	1333608,3
5	484063,5	1333589,8
6	484127,7	1333506,2
7	484156,3	1333415
8	484154,5	1333381,8
9	484155,4	1333372,4
P-3-12		
1	484328,1	1335458,5
2	484277,5	1335445,1
3	483963,1	1335356,7

4	483929,5	1335392,2
5	483877,8	1335422,7
6	483791,9	1335366,7
7	483687,5	1335470,1
8	483762,9	1335535,9
9	483784,7	1335559,2
10	483739,7	1335598,9
11	483719,1	1335576,9
12	483659,1	1335633,2
13	483629,1	1335617
14	483599	1335707,1
15	483617,9	1335732,2
16	483623,1	1335748,5
17	483618,4	1335779,9
18	483754,4	1335845,7
19	483794	1335899,9
20	483854,1	1335924,8
21	483938,9	1335914,6
22	484054,9	1335942,3
23	484107,9	1335983,4
24	484189,5	1335809,3
25	484235,5	1335763,2
26	484239,2	1335705,1
27	484280	1335536,5
28	484294,8	1335512,6
29	484328,2	1335458,5
P-3-13		
1	483963,1	1335356,7
2	484277,3	1335445,1
3	484328,2	1335458,5
4	484453,6	1335279,1
5	484544,2	1335271,7
6	484591,1	1335283,9
7	484691,3	1335296,3
8	484667,2	1335280,6
9	484612,3	1335244,9
10	484502,1	1335182,4
11	484450,3	1335174,2
12	484407,9	1335175,2
13	484332,5	1335185,3
14	484269	1335189,4
15	484259,7	1335172,9
16	484239,7	1335129,1
17	484215,9	1335121,3
18	484172,1	1335123,6
19	483938,5	1335154,8

20	483902,4	1335158,9
21	483812,1	1335193,7
22	483929,5	1335392,2
P-3-14		
1	487061,9	1337490,8
2	487069,1	1337476,1
3	487089,3	1337431,8
4	487093,2	1337399,5
5	487080,1	1337370,2
6	487054,8	1337375,8
7	487033,5	1337382,9
8	487014,8	1337389
9	486981	1337400,2
10	486939,8	1337413,8
11	486906,6	1337381,6
12	486865	1337308,7
13	486835,1	1337217,1
14	486799,8	1337196,8
15	486779,6	1337196,4
16	486774,6	1337196,3
17	486751,7	1337196,3
18	486660,1	1337212,1
19	486628,1	1337212,1
20	486612,4	1337205,7
21	486408	1337147,6
22	486376,2	1337141,1
23	486364,3	1337142,2
24	486338,1	1337084
25	486326,8	1337036,6
26	486275	1336938,9
27	486226,8	1336848,1
28	486203,6	1336806,1
29	486149,9	1336778,6
30	486106,1	1336769,7
31	486044,7	1336767,8
32	486034,3	1336764
33	486013,7	1336758,4
34	485989,8	1336747,1
35	485966,4	1336734,5
36	485920,1	1336706,4
37	485903,9	1336678,4
38	485887,5	1336650
39	485862,1	1336624
40	485830,6	1336620
41	485803,5	1336618,8
42	485808,9	1336555,3

43	485844,7	1336555,3
44	486122,3	1336700,9
45	486218,8	1336701,8
46	486279,4	1336707
47	486329,7	1336717,8
48	486391	1336871,6
49	486424,5	1337088
50	486594,4	1337163,1
51	486655,2	1337093,7
52	486728,2	1337155,4
53	486770,5	1337113,4
54	486910,6	1337170,6
55	486912,6	1337203,8
56	486939,8	1337201
57	486962,3	1337234,7
58	487052,2	1337236,8
59	487064,6	1337271,8
60	487148,6	1337337
61	487171,5	1337377,1
62	487183,9	1337417
63	487177,6	1337433,2
64	487179,4	1337497,2
65	487099,8	1337491,3
66	487061,9	1337490,8
P-3-15		
1	487761,5	1337754,3
2	487744,8	1337740,6
3	487719,7	1337716,8
4	487682,3	1337668,3
5	487658,1	1337617,3
6	487809,6	1337576,4
7	487837,5	1337568,9
8	487879,4	1337555,2
9	487859,5	1337482,9
10	487943	1337455,4
11	487963,3	1337483,7
12	487980,4	1337528,4
13	487993,3	1337703,1
14	488086,2	1337860
15	488171,5	1337895,2
16	488307,1	1337871,1
17	488372,3	1337846,5
18	488408,4	1337921,1
19	488472,6	1338079,9
20	488560,3	1337959,8
21	488615	1338286

22	488526,6	1338310,6
23	488524,1	1338318,8
24	488494,3	1338337,3
25	488481	1338382,5
26	488479,3	1338411,3
27	488484,4	1338503,5
28	488596,3	1338746,6
29	488635,1	1338831,7
30	488658,4	1338891
31	488704,4	1338860,7
32	488808,4	1338808,6
33	488813,4	1338813,8
34	488845,4	1338895,7
35	488853,9	1339023,9
36	488885,4	1339057,7
37	488918,4	1339054,4
38	488988,5	1339041,3
39	489051	1339161,3
40	488933,2	1339192,7
41	488922,8	1339198,5
42	488873,8	1339194,5
43	488843,5	1339153,7
44	488776	1339101,7
45	488755,5	1339053,8
46	488644,2	1339087
47	488630,4	1339157,6
48	488656	1339211,9
49	488652,2	1339252,4
50	488673,9	1339310,7
51	488742,9	1339406,8
52	488810,8	1339455,2
53	488838,2	1339470
54	488929,9	1339607,2
55	489003,9	1339974,4
56	489009,7	1340020,2
57	489023,2	1340069,6
58	489038,2	1340153,3
59	489074,4	1340145,9
60	489142,6	1340140,6
61	489175,4	1340143,7
62	489351	1340176,5
63	489423	1340195
64	489458,3	1340222,5
65	489488,2	1340269
66	489480,5	1340445,5
67	489419,8	1340473,2

68	489416,1	1340503,4
69	489416,6	1340520
70	489411,3	1340520,2
71	489410,7	1340530,1
72	489414,7	1340599,7
73	489424,8	1340673,7
74	489432	1340717,5
75	489442,1	1340767
76	489447	1340844,6
77	489441,8	1340882,9
78	489465,3	1340954,2
79	489501	1341110,9
80	489514,3	1341169,2
81	489526,9	1341211,6
82	489552,3	1341269,4
83	489564,7	1341311,6
84	489606	1341336
85	489651,2	1341357,2
86	489665,3	1341367,4
87	489662,3	1341423,9
88	489640,3	1341433,6
89	489607,8	1341458,7
90	489577,1	1341470,9
91	489545,6	1341484,7
92	489487,5	1341493
93	489445,5	1341482,3
94	489411,9	1341459,5
95	489357,8	1341389
96	489254,5	1341181
97	489281,3	1341106,5
98	489324	1341057,8
99	489300,9	1340966,5
100	489290,8	1340876
101	489286,5	1340808,2
102	489266,6	1340751,3
103	489244,5	1340661,1
104	489217,5	1340571,1
105	489206,2	1340497,4
106	489206,2	1340492,9
107	489200,5	1340462,3
108	489181	1340401,3
109	489173,6	1340354,1
110	489173,8	1340342,6
111	489172,9	1340336
112	489157,8	1340327,1
113	489144,3	1340323,7

114	489136,6	1340321,7
115	489126,5	1340394,8
116	489101,3	1340392,1
117	489085	1340494,5
118	489031,4	1340482,7
119	488973,1	1340468,4
120	488914,4	1340454
121	488806,7	1340439,9
122	488798,5	1340423,7
123	488788,4	1340389,2
124	488789,3	1340296,8
125	488791,6	1340056,5
126	488739,5	1340090,1
127	488687,4	1340123,7
128	488654,5	1340157,5
129	488601,7	1340212
130	488575,2	1340252,6
131	488507,8	1340264,7
132	488333,5	1340310,7
133	488269	1340355,2
134	488107,2	1340390,4
135	487989,4	1340505,1
136	487928,7	1340500
137	487855,8	1340390,2
138	487699,2	1340297
139	487647,8	1340485,8
140	487631,9	1340568,9
141	487775,2	1340642,7
142	487789,1	1340830,3
143	487708,1	1340823,9
144	487616,3	1340796,8
145	487586	1340906,3
146	487247,8	1340857,3
147	486878	1340855,2
148	486874,7	1340808
149	486870,1	1340800,8
150	486727,2	1340820,4
151	486728,2	1340812
152	486721,3	1340810,6
153	486705,4	1340706,4
154	486906,6	1340526,3
155	486963,9	1340128,5
156	486862,5	1340069,8
157	486891,3	1340012,2
158	486860,3	1339853,1
159	486779,3	1339843,6

160	486726,2	1339672,3
161	486723	1339659,5
162	486728,3	1339592,9
163	486538,1	1339534,2
164	486528,3	1339532,9
165	486520,3	1339421,6
166	486508,2	1339194
167	486502,1	1339194,2
168	486492,6	1339072,9
169	486482,4	1338854,1
170	486464,7	1338604,5
171	486459,5	1338505,3
172	486458,3	1338430,4
173	486449,1	1338343,5
174	486436,8	1338155,5
175	486438,3	1338138,4
176	486438,1	1338127,3
177	486465,2	1338133,2
178	486527,6	1338165,7
179	486582	1338211,3
180	486674,1	1338137,4
181	486779,6	1338135,9
182	486795,6	1338177,3
183	486838,5	1338166,9
184	486871,5	1338256,2
185	486925,1	1338293,8
186	486944	1338306,6
187	486962,1	1338310,6
188	486979,6	1338306
189	486988,9	1338296,2
190	486990,4	1338285,2
191	486986,5	1338264,7
192	486979,4	1338257,6
193	486973,7	1338184,9
194	486998,3	1338048,9
195	487022,8	1337912,8
196	487098,4	1337848,3
197	487110,3	1337838,1
198	487119,9	1337862,6
199	487140,6	1337883
200	487173,2	1337891,5
201	487220,2	1337882,9
202	487290,6	1337850,9
203	487311,9	1337848,8
204	487320,4	1337892,9
205	487300	1337909

206	487305,5	1337967,2
207	487296,2	1337978,5
208	487309,2	1338004,7
209	487310	1338014,4
210	487314,9	1338025,7
211	487335,3	1338039,6
212	487462,2	1338033,7
213	487510,4	1337923,4
214	487579,2	1337966,6
215	487594,8	1337956,7
216	487614,7	1338008
217	487652	1338052
218	487679,7	1338076,8
219	487746,3	1338143
220	487739,4	1338154,8
221	487740,6	1338164,4
222	487775,9	1338232,1
223	487779	1338259,3
224	487753,7	1338289,5
225	487712,1	1338343,9
226	487697,1	1338377
227	487692,9	1338435,7
228	487700,4	1338497,6
229	487718,5	1338569,1
230	487743	1338633,1
231	487765,5	1338660,8
232	487754,8	1338682,2
233	487723,8	1338686,4
234	487713,2	1338702,5
235	487687,6	1338705,7
236	487633	1338727,9
237	487630,2	1338794,1
238	487691,7	1338918,9
239	487717,5	1338951,4
240	487795	1338904,7
241	487814	1338864,6
242	487821,9	1338794,3
243	487827,6	1338758,2
244	487829,7	1338725,9
245	487847	1338464,8
246	487850,6	1338458
247	487853,9	1338458,7
248	487855,8	1338458,2
249	487857,2	1338456,3
250	487863	1338439,5
251	487860,7	1338438,3

252	487886,3	1338388,9
253	487880,5	1338321,3
254	487942,5	1338230,5
255	487960,3	1338182,6
256	487960,7	1338139,5
257	487945,3	1338094,1
258	487926,6	1338074
259	487906,4	1338048,6
260	487925,4	1338019,4
261	487784,6	1337911,2
262	487826,8	1337806,5
P-3-16		
1	487061,9	1337490,8
2	487099,8	1337491,3
3	487179,4	1337497,2
4	487244,7	1337496,1
5	487246,3	1337543,2
6	487209,6	1337565,5
7	487213,6	1337711,2
8	487243,1	1337743
9	487324,9	1337787,8
10	487325,3	1337807,7
11	487320,7	1337818,6
12	487318	1337827,7
13	487311,9	1337848,8
14	487290,6	1337850,9
15	487220,2	1337882,9
16	487173,2	1337891,5
17	487140,6	1337883
18	487119,9	1337862,6
19	487110,3	1337838,1
20	487098,4	1337848,3
21	487081	1337810,7
22	487043,4	1337693,9
23	487025,7	1337582,1
24	487034,3	1337547,8
25	487047,3	1337521
26	487061,9	1337490,8
P-3-17		
1	487658,1	1337617,3
2	487508	1337615,6
3	487353,5	1337629
4	487286	1337607,9
5	487218,4	1337586,8
6	487210,1	1337584,5
7	487213,6	1337711,2

8	487243,1	1337743
9	487324,9	1337787,8
10	487325,3	1337807,7
11	487320,7	1337818,6
12	487311,9	1337848,8
13	487320,4	1337892,9
14	487300	1337909
15	487305,5	1337967,2
16	487296,2	1337978,5
17	487309,2	1338004,7
18	487310	1338014,4
19	487314,9	1338025,7
20	487335,3	1338039,6
21	487462,2	1338033,7
22	487510,4	1337923,4
23	487579,2	1337966,6
24	487594,8	1337956,9
25	487614,7	1338008
26	487652	1338052
27	487679,7	1338076,8
28	487746,3	1338143
29	487739,4	1338154,8
30	487740,6	1338164,4
31	487775,9	1338232,1
32	487779	1338259,3
33	487779	1338259,3
34	487753,7	1338289,5
35	487712,1	1338343,9
36	487697,1	1338377
37	487692,9	1338435,7
38	487700,4	1338497,6
39	487718,5	1338569,1
40	487743	1338633,1
41	487765,5	1338660,8
42	487754,8	1338682,2
43	487723,8	1338686,4
44	487713,2	1338702,5
45	487687,6	1338705,7
46	487633	1338727,9
47	487632	1338751,4
48	487630,2	1338794,1
49	487655,4	1338845,2
50	487691,7	1338918,9
51	487717,5	1338951,4
52	487795	1338904,7
53	487814	1338864,6

54	487821,9	1338794,3
55	487827,6	1338758,2
56	487847	1338464,8
57	487850,6	1338458
58	487853,9	1338458,7
59	487855,8	1338458,2
60	487857,2	1338456,3
61	487863	1338439,5
62	487860,7	1338438,3
63	487886,3	1338388,9
64	487880,5	1338321,3
65	487942,5	1338230,5
66	487960,3	1338182,6
67	487960,7	1338139,5
68	487945,3	1338094,1
69	487926,6	1338074,3
70	487906,3	1338049,9
71	487925,4	1338020,7
72	487784,6	1337912,5
73	487826,8	1337807,8
74	487735,7	1337733,1
75	487719,7	1337716,8
76	487682,3	1337668,3
P-4		
P-4-1		
1	488769,4	1336701,2
2	488872,9	1336706,8
3	489019,8	1336714
4	488910,3	1337122,1
5	488819,7	1337279,6
6	488681,8	1337206,5
7	488465,4	1337245,9
8	488447,9	1337432,1
9	488427,9	1337454,5
10	488448,1	1337527,7
11	488454,6	1337551,1
12	488460,5	1337572,4
13	488473,3	1337618
14	488497,8	1337704,1
15	488449	1337710,3
16	488387,9	1337721,3
17	488340,9	1337731,5
18	488328,6	1337734,2
19	488242,2	1337512,6
20	488193,4	1337388,4
21	487972	1337476,8

22	487876,8	1337260,7
23	487614,2	1337226,9
24	487390,2	1337197,4
25	487389,3	1337227,7
26	487388,4	1337259
27	487395,2	1337368
28	487297,5	1337373,9
29	487171,5	1337377,1
30	487148,6	1337337
31	487064,6	1337271,8
32	487052,2	1337236,8
33	487062,2	1337230,5
34	487089,2	1337213,7
35	487193,7	1337166,6
36	487227	1337148,9
37	487230	1337118,7
38	487232,2	1337102,5
39	487234	1337073,3
40	487243,3	1336951
41	487246,1	1336917,3
42	487248,3	1336892,1
43	487256,8	1336805,1
44	487258,4	1336786,8
45	487173,2	1336777,3
46	487186,4	1336664,5
47	487372,3	1336693,2
48	487475,8	1336703,9
49	487526,3	1336709,1
50	487571,9	1336713,8
51	487685,1	1336725,5
52	487705,4	1336727,2
53	487809,5	1336740,4
54	487956,3	1336761,5
55	488053,9	1336772,3
56	488060,2	1336730,5
57	488069,3	1336661,3
58	488280,7	1336684,8
59	488533,2	1336717,4
60	488544,8	1336642,8
61	488669,3	1336712,9
62	488768,4	1336725,4
P-5		
P-5-1		
1	488531,3	1335132
2	488531,3	1335132
3	488463,2	1335369,8

4	488454,7	1335389,9
5	488454,7	1335389,9
6	488325,2	1335397,4
7	488325,2	1335372,8
8	488379,7	1335120,6
9	488379,9	1335119,7
P-5-2		
1	489066,9	1336353,4
2	489019,8	1336714
3	488872,9	1336706,8
4	488871,4	1336606,4
5	488935,9	1336345,2
6	489066,9	1336353,4
P-5-3		
1	486508,5	1336221,9
2	486370,5	1336245,2
3	486371,6	1336169
4	486371,8	1336151,5
5	486372,1	1336132,2
6	486434,5	1336132,8
7	486434,5	1336045,7
8	486604,7	1336071,3
9	486706,8	1336031,8
10	486754,2	1336034,9
11	486883,6	1336041,4
12	487010,5	1336047,8
13	487007,8	1336073,2
14	486997,8	1336168,8
15	486984,4	1336312,2
16	486843,3	1336282,1
17	486681,5	1336250,1
P-5-4		
1	486099,2	1336225,6
2	485874,5	1336209,3
3	485924,9	1336053,4
4	485957,2	1335953,4
5	485974,9	1335898,3
6	485999,2	1335823,4
7	486211,1	1335848
8	486311,9	1335993,4
9	486339	1335997,5
10	486378,5	1336024,7
11	486434,5	1336045,7
12	486434,5	1336132,8
13	486372,1	1336132,2
14	486371,5	1336173

15	486371,4	1336182,1
16	486370,5	1336245,2
P-5-5		
1	487186,4	1336664,5
2	487173,2	1336777,3
3	487258,4	1336786,8
4	487251,4	1336860,3
5	487246,1	1336917,3
6	487243,3	1336951
7	487234	1337073,3
8	487232,2	1337102,5
9	487230	1337118,7
10	487227	1337148,9
11	487194,7	1337165,5
12	487177,9	1337173,5
13	487089,2	1337213,7
14	487062,2	1337230,5
15	487052,2	1337236,8
16	487007,2	1337235,8
17	486962,3	1337234,7
18	486939,8	1337201
19	486912,6	1337203,8
20	486910,6	1337170,6
21	486770,5	1337113,4
22	486728,2	1337155,4
23	486655,3	1337093,8
24	486594,4	1337163,1
25	486424,5	1337088
26	486391	1336871,6
27	486329,7	1336717,8
28	486279,4	1336707
29	486218,8	1336701,8
30	486122,3	1336700,9
31	485844,7	1336555,3
32	485808,9	1336555,3
33	485809,6	1336540,1
34	485814	1336502,4
35	485828,1	1336401,1
36	487186,4	1336664,5
37	487173,2	1336777,3
38	487258,4	1336786,8
39	487251,4	1336860,3
40	487246,1	1336917,3
41	487243,3	1336951
42	487234	1337073,3
43	487232,2	1337102,5

44	487230	1337118,7
45	487227	1337148,9
46	487194,7	1337165,5
47	487177,9	1337173,5
P-5-6		
1	487025,7	1337582,1
2	487043,4	1337693,9
3	487081	1337810,7
4	487098,4	1337848,3
5	487022,8	1337912,8
6	486998,3	1338048,9
7	486973,7	1338184,9
8	486979,4	1338257,6
9	486986,5	1338265,4
10	486990,4	1338285,8
11	486988,9	1338296,9
12	486979,6	1338306,6
13	486962,1	1338311,3
14	486944	1338307,3
15	486925,1	1338294,4
16	486871,5	1338256,8
17	486838,5	1338166,9
18	486795,6	1338177,3
19	486779,6	1338135,9
20	486674,1	1338137,4
21	486582	1338211,3
22	486527,9	1338166
23	486465,3	1338133,3
24	486438,1	1338127,3
25	486508,6	1338065
26	486520,7	1338054,3
27	486505,5	1338037,5
28	486494,8	1338022
29	486484	1338006,5
30	486473,8	1337987,9
31	486470,3	1337981,4
32	486459,6	1337955,9
33	486455,5	1337945,5
34	486448,4	1337923,3
35	486444,8	1337911,9
36	486369,9	1337915,6
37	486369,7	1337910,3
38	487025,7	1337582,1
39	487043,4	1337693,9
40	487081	1337810,7
41	487098,4	1337848,3

42	487022,8	1337912,8
43	486998,3	1338048,9
44	486973,7	1338184,9
45	486979,4	1338257,6
46	486986,5	1338265,4
47	486990,4	1338285,8
48	486988,9	1338296,9
49	486979,6	1338306,6
50	486962,1	1338311,3
51	486944	1338307,3
52	486925,1	1338294,4
53	486871,5	1338256,8
54	486838,5	1338166,9
55	486795,6	1338177,3
56	486779,6	1338135,9
57	486674,1	1338137,4
58	486582	1338211,3
59	486527,9	1338166
60	486465,3	1338133,3
61	486438,1	1338127,3
62	486508,6	1338065
63	486520,7	1338054,3
64	486505,5	1338037,5
65	486494,8	1338022
66	486484	1338006,5
67	486473,8	1337987,9
68	486470,3	1337981,4
69	486459,6	1337955,9
70	486455,5	1337945,5
71	486448,4	1337923,3
72	486444,8	1337911,9
P-5-7		
1	486438,1	1338127,3
2	486438,1	1338127,3
3	486438,3	1338138,4
4	486413,6	1338126,2
5	486383,5	1338125,7
6	486379,9	1338115
7	486373,6	1337989,5
8	486372,5	1337967,3
9	486369,9	1337915,6
10	486444,8	1337911,9
11	486448,4	1337923,3
12	486455,5	1337945,5
13	486459,6	1337955,9
14	486470,3	1337981,4

15	486473,8	1337987,9
16	486484	1338006,5
17	486494,8	1338022
18	486505,5	1338037,5
19	486520,7	1338054,3
20	486508,6	1338065
P-5-8		
1	487980,4	1337528,4
2	487963,3	1337483,7
3	487943	1337455,4
4	487859,5	1337482,9
5	487879,4	1337555,2
6	487837,5	1337568,9
7	487809,6	1337576,4
8	487708,1	1337603,8
9	487658,1	1337617,3
10	487550,2	1337616,1
11	487508	1337615,6
12	487467,9	1337619,1
13	487452,4	1337620,5
14	487415,2	1337623,8
15	487353,5	1337629
16	487218,4	1337586,8
17	487210,1	1337584,5
18	487209,6	1337565,5
19	487246,3	1337543,2
20	487244,7	1337496,1
21	487179,4	1337497,2
22	487177,6	1337433,2
23	487183,9	1337417
24	487171,5	1337377,1
25	487303,7	1337373,7
26	487348,6	1337370,9
27	487395,2	1337368
28	487391,8	1337313,5
29	487390,1	1337286,8
30	487388,4	1337259
31	487390,2	1337197,4
32	487614,2	1337226,9
33	487876,8	1337260,7
34	487972	1337476,8
P-5-9		
1	487972	1337476,8
2	488157,4	1337402,8
3	488193,4	1337388,4
4	488242,2	1337512,6

5	488328,6	1337734,2
6	488387,9	1337721,3
7	488449	1337710,3
8	488497,8	1337704,1
9	488550	1337877,8
10	488560,3	1337959,8
11	488472,6	1338079,9
12	488408,4	1337921,1
13	488372,3	1337846,5
14	488315,5	1337867,9
15	488307,1	1337871,1
16	488171,5	1337895,2
17	488086,2	1337860
18	487993,3	1337703,1
19	487980,4	1337528,4
P-5-10		
1	487105,4	1334629,7
2	487223,1	1334944,1
3	487395,6	1334701,8
4	487468,8	1334433,9
5	487468,3	1334406,3
6	487427,8	1334346,3
7	487291,2	1334451,3
8	487184,4	1334566,4
P-5-11		
1	488351,2	1333296,7
2	488484,4	1333534,1
3	488282,9	1333622,6
4	488282	1333654,2
5	488091,8	1333775,1
6	487949,9	1333551,7
7	487868,4	1333508,7
8	487700,2	1333603,4
9	487739,8	1333715,8
10	487770,4	1333801,1
11	487783,1	1333836,5
12	487925,3	1333813,1
13	488086,1	1333997,9
14	488023	1334049,9
15	487941	1334117,4
16	487894,7	1334138,6
17	487916,2	1334182,4
18	487839,7	1334196,6
19	487764,4	1334210,6
20	487612,6	1334238,8
21	487427,8	1334346,3

22	487291,2	1334451,3
23	487184,4	1334566,4
24	487151,8	1334592,5
25	487120,3	1334617,7
26	487105,4	1334629,7
27	487068,5	1334557,5
28	486956,8	1334339,1
29	486814,1	1334059,5
30	486821,2	1333993,9
31	486856,6	1333898,7
32	486923,6	1333801,2
33	487015,7	1333706
34	487012,8	1333642,6
35	487237,6	1333527,1
36	487455,5	1333408,1
37	487471,5	1333409,7
38	487700,2	1333302,8
39	487703,2	1333301,7
40	487884,2	1333237,1
P-6		
P-6-1		
1	488615	1338286
2	488697,2	1338449,7
3	488727,9	1338508,7
4	488758,5	1338567,8
5	488798,1	1338658,2
6	488815,6	1338705,6
7	488833	1338753
8	488857,3	1338740,7
9	488881,8	1338751,9
10	488899,6	1338784,1
11	488913,4	1338798,9
12	488928,2	1338840,3
13	488917,3	1338879,8
14	488945,4	1338947,2
15	488954,9	1338991,7
16	488956,4	1339008,5
17	488988,5	1339041,3
18	488918,4	1339054,4
19	488885,4	1339057,7
20	488853,9	1339023,9
21	488845,4	1338895,7
22	488813,4	1338813,8
23	488808,4	1338808,6
24	488704,4	1338860,7
25	488658,3	1338891

26	488635,1	1338831,7
27	488570,7	1338690,4
28	488484,4	1338503,5
29	488479,3	1338411,3
30	488481	1338382,5
31	488494,3	1338337,3
32	488524,1	1338318,8
33	488526,6	1338310,6
34	488615	1338286
P-6-2		
1	489142,5	1340140,6
2	489074,4	1340145,9
3	489038,2	1340153,3
4	489023,2	1340069,6
5	489009,7	1340020,2
6	489003,9	1339974,4
7	488949,1	1339702,6
8	488929,9	1339607,2
9	488838,2	1339470
10	488810,8	1339455,2
11	488742,9	1339406,8
12	488673,9	1339310,7
13	488673,9	1339310,7
14	488652,2	1339252,4
15	488656	1339211,9
16	488630,5	1339158
17	488644,2	1339087
18	488755,5	1339053,8
19	488776	1339101,7
20	488801,5	1339121,8
21	488843,5	1339153,7
22	488858,8	1339174,1
23	488873,8	1339194,5
24	488922,8	1339198,5
25	488933,2	1339192,7
26	489004,7	1339174,1
27	489051	1339161,3
28	489093,2	1339275,4
29	489083,6	1339283,2
30	489102,5	1339306,5
31	489104,2	1339305,1
32	489143,9	1339412,5
33	489179,3	1339505,7
34	489185,7	1339530,6
35	489234,8	1339651,1
36	489247,1	1339754,6

37	489243,4	1339866,7
38	489179,3	1339919,5
P-6-3		
1	486364,3	1337142,2
2	486376,2	1337141,1
3	486408	1337147,6
4	486568,1	1337193,1
5	486612,4	1337205,7
6	486536,2	1337280
7	486524,6	1337291,3
8	486556,6	1337310,5
9	486554,1	1337320,7
10	486527,7	1337426,8
11	486498,4	1337501,9
12	486486,4	1337532,7
13	486480,7	1337547,3
14	486405,8	1337694,3
15	486366,1	1337665,6
16	486316,4	1337629,7
17	486259,6	1337596,8
18	486280,6	1337548,4
19	486353,4	1337406,6
20	486372,7	1337352,1
21	486393,7	1337287
22	486412,1	1337224,3
23	486407,7	1337210,3
24	486397,6	1337178,4
P-6-4		
1	485242,5	1335705,8
2	485240,1	1335697,8
3	485279,1	1335655,6
4	485292,5	1335651
5	485334,7	1335632,2
6	485476,4	1335503
7	485464,8	1335460,4
8	485460,6	1335445
9	485514,6	1335434,6
10	485544,3	1335428,9
11	485568,6	1335457,1
12	485665,9	1335523
13	485678,3	1335549,3
14	485825,3	1335540,6
15	485830,4	1335521,6
16	485846,5	1335536
17	485832,8	1335672,3
18	485825,8	1335712,7

19	485823,8	1335724,3
20	485819,6	1335748,3
21	485817,2	1335762,1
22	485809,2	1335804,2
23	485802,3	1335843,6
24	485788,5	1335921,9
25	485785	1335941,6
26	485783,3	1335951,4
27	485781,5	1335961,2
28	485778	1335980,9
29	485774,6	1336000,6
30	485766,8	1336044,5
31	485764,7	1336056,9
32	485753,8	1336056,6
33	485753,6	1336063,1
34	485752,9	1336088,3
35	485743,7	1336115,7
36	485642,2	1336103,6
37	485638,6	1336134,1
38	485674,5	1336137
39	485672	1336172,5
40	485665,9	1336259,4
41	485648,6	1336257,2
42	485646,6	1336245,5
43	485609,9	1336212,9
44	485601,3	1336161,1
45	485602,4	1336131,2
46	485604,2	1336099,7
47	485534,6	1336084,7
48	485496,5	1336077
49	485476	1336070,7
50	485443,6	1336063,4
51	485412,4	1336052,6
52	485410,5	1336020,7
53	485410,8	1335946,1
54	485423,2	1335904,2
55	485424,3	1335868,6
56	485414,7	1335846,5
57	485412,1	1335840,5
58	485399,6	1335817,4
59	485386,5	1335801,1
60	485293,3	1335793,4
61	485290,1	1335748,7
62	485251,3	1335742,3
	P-6-5	
1	485429,9	1336233,3

2	485418,7	1336208,1
3	485407,3	1336189,7
4	485390,6	1336162,7
5	485331,6	1336067,5
6	485318,7	1336052,8
7	485308,4	1336032,2
8	485310,4	1336014,5
9	485324,2	1335986,5
10	485193,7	1335908,8
11	485128,9	1335828,2
12	485032,5	1335792,6
13	484970,4	1335658
14	484879,6	1335624,4
15	484848,2	1335615,4
16	484829,1	1335607,1
17	484813,3	1335618,9
18	484759,9	1335651,4
19	484758,9	1335705,6
20	484740,5	1335749,7
21	484772,2	1335762,8
22	484796	1335772,2
23	484786,9	1335795,1
24	484766,3	1335817,9
25	484749,1	1335839,5
26	484730,3	1335860,4
27	484714	1335883,3
28	484594,9	1335959,9
29	484559	1335987,5
30	484420,9	1336071,9
31	484475,1	1336121,9
32	484528,1	1336201,9
33	484543,6	1336244,5
34	484553	1336281,9
35	484576,3	1336370,8
36	484592,2	1336383,5
37	484644	1336361,3
38	484713,9	1336388,8
39	484760,4	1336412,1
40	484784,8	1336439,6
41	484802,8	1336472,4
42	484815,2	1336519,1
43	484898,3	1336436
44	484940,6	1336411,1
45	484999,6	1336386,5
46	485050	1336366,8
47	485099,7	1336349,8

48	485161,3	1336330,5
49	485195,1	1336317,4
50	485267,8	1336290,6
51	485304,3	1336280,5
52	485376	1336265
53	485429,9	1336233,3
54	485429,9	1336233,3
55	485429,9	1336233,3
