



МИНИСТЕРСТВО КУЛЬТУРЫ
РОССИЙСКОЙ ФЕДЕРАЦИИ

ПРИКАЗ
МИНИСТЕРСТВО ЮСТИЦИИ РОССИЙСКОЙ ФЕДЕРАЦИИ
ЗАРЕГИСТРИРОВАНО
Регистрационный № 47292
от "04" июля 2017 г.

13 июня 2017

№ 981

**О включении выявленного объекта культурного наследия
«Петропавловка городище-1», VII – III вв. до н. э. (Белгородская область,
Чернянский район, 0,5 км к юго-востоку от с. Петропавловка
(ул. Дмитриевская, д. 5) в единый государственный реестр объектов
культурного наследия (памятников истории и культуры) народов
Российской Федерации в качестве объекта культурного наследия
федерального значения и утверждении границ его территории**

В соответствии с пунктом 5 статьи 3.1 и статьей 18 Федерального закона от 25 июня 2002 г. № 73-ФЗ «Об объектах культурного наследия (памятниках истории и культуры) народов Российской Федерации» (Собрание законодательства Российской Федерации, 2002, № 26, ст. 2519; 2003, № 9, ст. 805; 2004, № 35, ст. 3607; 2005, № 23, ст. 2203; 2006, № 1, ст. 10; № 52 (ч. I), ст. 5498; 2007, № 1 (ч. I), ст. 21; № 27, ст. 3213; № 43, ст. 5084; № 46, ст. 5554; 2008, № 20, ст. 2251; № 29 (ч. I), ст. 3418; № 30 (ч. II), ст. 3616; 2009, № 51, ст. 6150; 2010, № 43, ст. 5450; № 49, ст. 6424; № 51 (ч. III), ст. 6810; 2011, № 30 (ч. I), ст. 4563; № 45, ст. 6331; № 47, ст. 6606; № 49 (ч. I), ст. 7015, ст. 7026; 2012, № 31, ст. 4322; № 47, ст. 6390; № 50 (ч. V), ст. 6960; 2013, № 17, ст. 2030; № 19, ст. 2331; № 30 (ч. I), ст. 4078; 2014, № 43, ст. 5799; № 49 (ч. VI), ст. 6928; 2015, № 10, ст. 1420; № 29 (ч. I), ст. 4359; № 51 (ч. III), ст. 7237; 2016, № 1 (ч. I), ст. 28, ст. 79; № 11, ст. 1494; № 15, ст. 2057; № 27 (ч. II), ст. 4294; № 52 (ч. V), ст. 7480; 2017, № 11, ст. 1538), подпунктами 5.3.7 и 5.4.3 Положения о Министерстве культуры Российской Федерации, утвержденного постановлением Правительства Российской Федерации от 20 июля 2011 г.

№ 590 (Собрание законодательства Российской Федерации, 2011, № 31, ст. 4758; № 44, ст. 6272; 2012, № 6, ст. 688; № 17, ст. 2018; № 26, ст. 3524; № 37, ст. 5001; № 39, ст. 5270; 2013, № 3, ст. 204; № 8, ст. 841; № 31, ст. 4239; № 33, ст. 4386; № 41, ст. 5182; № 45, ст. 5822; 2014, № 9, ст. 909; № 30 (ч. II), ст. 4305; № 40 (ч. III), ст. 5426; № 48, ст. 6860; 2015, № 2, ст. 491; № 4, ст. 664; № 9, ст. 1339; № 17 (ч. IV), ст. 2565; № 18, ст. 2728; № 20, ст. 2919; 2016, № 2 (ч. I), ст. 325; № 27 (ч. III), ст. 4496; № 28, ст. 4741; № 52 (ч. V), ст. 7667; 2017, № 2 (ч. II), ст. 406; № 12, ст. 1723) п р и к а з ы в а ю:

1. Включить выявленный объект культурного наследия «Петропавловка городище-1», VII – III вв. до н. э. (Белгородская область, Чернянский район, 0,5 км к юго-востоку от с. Петропавловка (ул. Дмитриевская, д. 5) в единый государственный реестр объектов культурного наследия (памятников истории и культуры) народов Российской Федерации в качестве объекта культурного наследия федерального значения.

2. Утвердить границы территории объекта культурного наследия федерального значения «Петропавловка городище-1», VII – III вв. до н. э. (Белгородская область, Чернянский район, 0,5 км к юго-востоку от с. Петропавловка (ул. Дмитриевская, д. 5) согласно приложению к настоящему приказу.

3. Контроль за исполнением настоящего приказа возложить на заместителя Министра культуры Российской Федерации О.В.Рыжкова.

Врио Министра

ВЕРНО
Консультант отдела делопроизводства
и архива Департамента управления
делами Минкультуры России
(М.А.Крыжкова)

13.06.2017

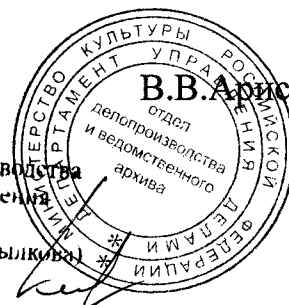

Приложение
к приказу Министерства культуры
Российской Федерации
от «13» июля 2017 г. № 981

Схема границ территории
объекта культурного наследия федерального значения
«Петропавловка городище-1», VII – III вв. до н. э. (Белгородская область,
Чернянский район, 0,5 км к юго-востоку от с. Петропавловка
(ул. Дмитриевская, д. 5)

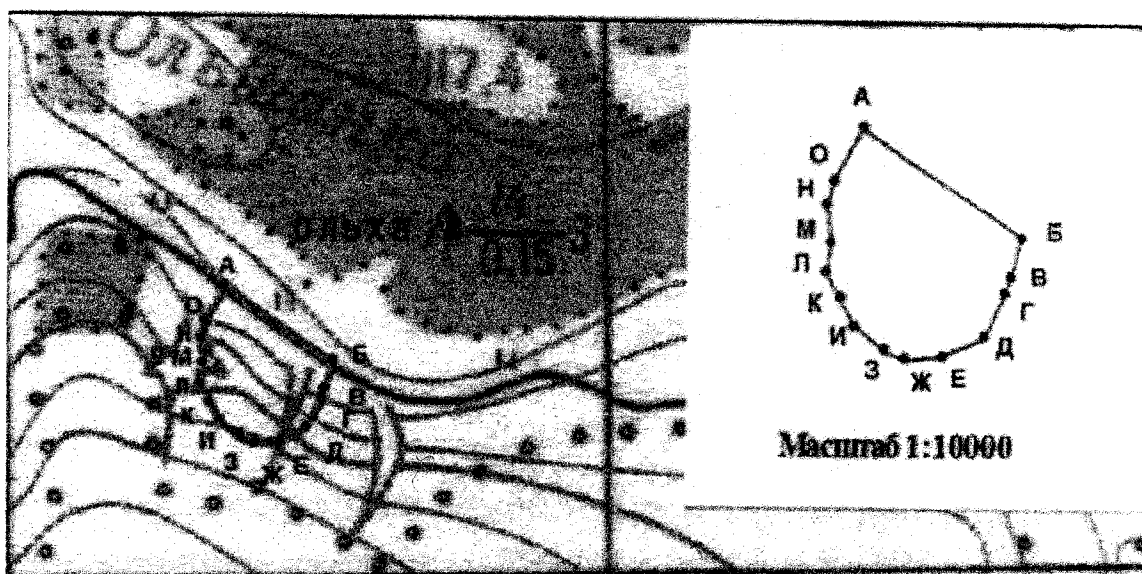

_____ – граница территории объекта культурного наследия
«Петропавловка городище-1», VII–III вв. до н.э.

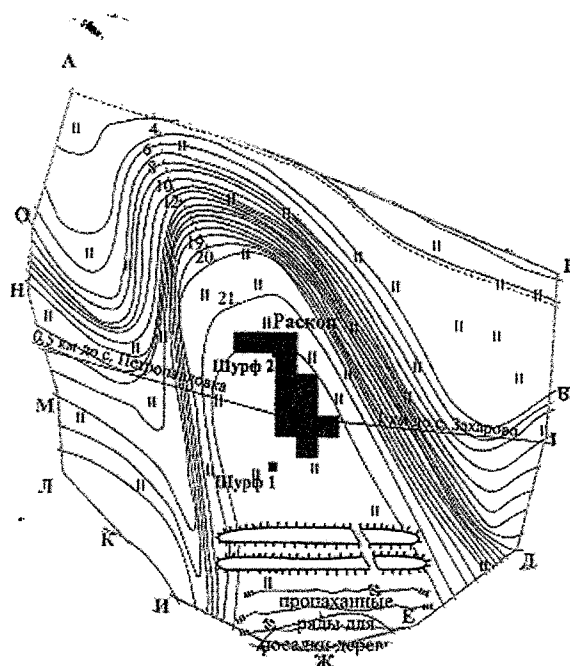

Описание границ территории
объекта культурного наследия федерального значения
«Петропавловка городище-1», VII – III вв. до н. э. (Белгородская область,
Чернянский район, 0,5 км к юго-востоку от с. Петропавловка
(ул. Дмитриевская, д. 5).

Северная и северо-восточная граница объекта культурного наследия проходит вдоль грунтовой дороги на протяжении 220 м (поворотные точки А – Б). Восточная граница объекта культурного наследия проходит на расстоянии 800 м от с. Захарово (поворотные точки Б – Д). Южная граница объекта культурного наследия тянется параллельно посадке на расстоянии 85 – 95 м (поворотные точки Е – Н). Западная граница объекта культурного наследия проходит параллельно с. Петропавловка на расстоянии 420 м (поворотные точки О – А).

Координаты характерных (поворотных) точек
границ территории объекта культурного наследия федерального значения
«Петропавловка городище-1», VII – III вв. до н. э. (Белгородская область,
Чернянский район, 0,5 км к юго-востоку от с. Петропавловка
(ул. Дмитриевская, 5)

Координаты точек в местной системе координат (СК-31)

Наименование характерных (поворотных) точек	Координаты характерных (поворотных) точек	
	X	Y
А	439081,7	2193646,61
Б	438957,82	2193828,04
В	438911,57	2193815,09
Г	438893,08	2193807,69
Д	438845,91	2193787,35
Е	438823,72	2193740,18
Ж	438819,55	2193696,71
З	438829,27	2193673,59
И	438857,47	2193638,91
К	438887,53	2193622,73
Л	438917,12	2193607,47
М	438952,27	2193612,56
Н	438994,35	2193607,93
О	439022,09	2193614,41
А	439081,7	2193646,61