

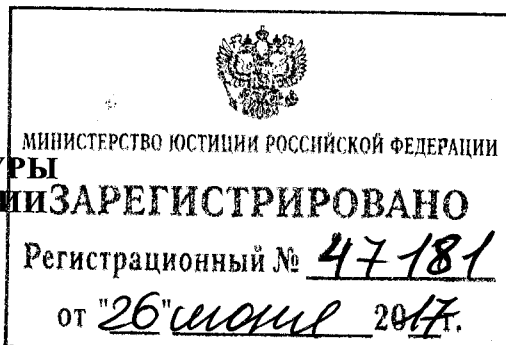

МИНИСТЕРСТВО КУЛЬТУРЫ
РОССИЙСКОЙ ФЕДЕРАЦИИ



ПРИКАЗ

01 июня 2017.

Москва

№ 903

О включении выявленного объекта культурного наследия «Киинские. Петроглифы», III – I тыс. до н. э. (Хабаровский край, муниципальный район им. Лазо, правый берег р. Кия, в 5 км к востоку от с. Екатеринославка-2, местечко «Чертов плес») в единый государственный реестр объектов культурного наследия (памятников истории и культуры) народов Российской Федерации в качестве объекта культурного наследия федерального значения и утверждении границ его территории

В соответствии с пунктом 5 статьи 3.1 и статьей 18 Федерального закона от 25 июня 2002 г. № 73-ФЗ «Об объектах культурного наследия (памятниках истории и культуры) народов Российской Федерации» (Собрание законодательства Российской Федерации, 2002, № 26, ст. 2519; 2003, № 9, ст. 805; 2004, № 35, ст. 3607; 2005, № 23, ст. 2203; 2006, № 1, ст. 10; № 52 (ч. I), ст. 5498; 2007, № 1 (ч. I), ст. 21; № 27, ст. 3213; № 43, ст. 5084; № 46, ст. 5554; 2008, № 20, ст. 2251; № 29 (ч. I), ст. 3418; № 30 (ч. II), ст. 3616; 2009, № 51, ст. 6150; 2010, № 43, ст. 5450; № 49, ст. 6424; № 51 (ч. III), ст. 6810; 2011, № 30 (ч. I), ст. 4563; № 45, ст. 6331; № 47, ст. 6606; № 49 (ч. I), ст. 7015, ст. 7026; 2012, № 31, ст. 4322; № 47, ст. 6390; № 50 (ч. V), ст. 6960; 2013, № 17, ст. 2030; № 19, ст. 2331; № 30 (ч. I), ст. 4078; 2014, № 43, ст. 5799; № 49 (ч. VI), ст. 6928; 2015, № 10, ст. 1420; № 29 (ч. I), ст. 4359; № 51 (ч. III), ст. 7237; 2016, № 1 (ч. I), ст. 28, ст. 79; № 11, ст. 1494; № 15, ст. 2057; № 27 (ч. II), ст. 4294; № 52 (ч. V), ст. 7480; 2017, № 11, ст. 1538), подпунктами 5.3.7 и 5.4.3 Положения о Министерстве культуры Российской Федерации, утвержденного

постановлением Правительства Российской Федерации от 20 июля 2011 г. № 590 (Собрание законодательства Российской Федерации, 2011, № 31, ст. 4758; № 44, ст. 6272; 2012, № 6, ст. 688; № 17, ст. 2018; № 26, ст. 3524; № 37, ст. 5001; № 39, ст. 5270; 2013, № 3, ст. 204; № 8, ст. 841; № 31, ст. 4239; № 33, ст. 4386; № 41, ст. 5182; № 45, ст. 5822; 2014, № 9, ст. 909; № 30 (ч. II), ст. 4305; № 40 (ч. III), ст. 5426; № 48, ст. 6860; 2015, № 2, ст. 491; № 4, ст. 664; № 9, ст. 1339; № 17 (ч. IV), ст. 2565; № 18, ст. 2728; № 20, ст. 2919; 2016, № 2 (ч. I), ст. 325; № 27 (ч. III), ст. 4496; № 28, ст. 4741; № 52 (ч. V), ст. 7667; 2017, № 2 (ч. II), ст. 406; № 12, ст. 1723) п р и к а з ы в а ю:

1. Включить выявленный объект культурного наследия «Киинские. Петроглифы», III – I тыс. до н. э. (Хабаровский край, муниципальный район им. Лазо, правый берег р. Кия, в 5 км к востоку от с. Екатеринославка-2, местечко «Чертов плес») в единый государственный реестр объектов культурного наследия (памятников истории и культуры) народов Российской Федерации в качестве объекта культурного наследия федерального значения.

2. Утвердить границы территории объекта культурного наследия федерального значения «Киинские. Петроглифы», III – I тыс. до н. э. (Хабаровский край, муниципальный район им. Лазо, правый берег р. Кия, в 5 км к востоку от с. Екатеринославка-2, местечко «Чертов плес») согласно приложению к настоящему приказу.

3. Контроль за исполнением настоящего приказа возложить на заместителя Министра культуры Российской Федерации О.В.Рыжкова.

Врио Министра



Н.А.Малаков

Консультант отдела делопроизводства
и архива Департамента управления
делами Минкультуры России
(М.А.Крыльков)

02.06.2017

Схема границ территории
объекта культурного наследия федерального значения
«Киинские. Петроглифы», III – I тыс. до н. э. (Хабаровский край,
муниципальный район им. Лазо, правый берег р. Кия, в 5 км к востоку от
с. Екатеринославка-2, местечко «Чертов плес»)

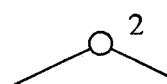
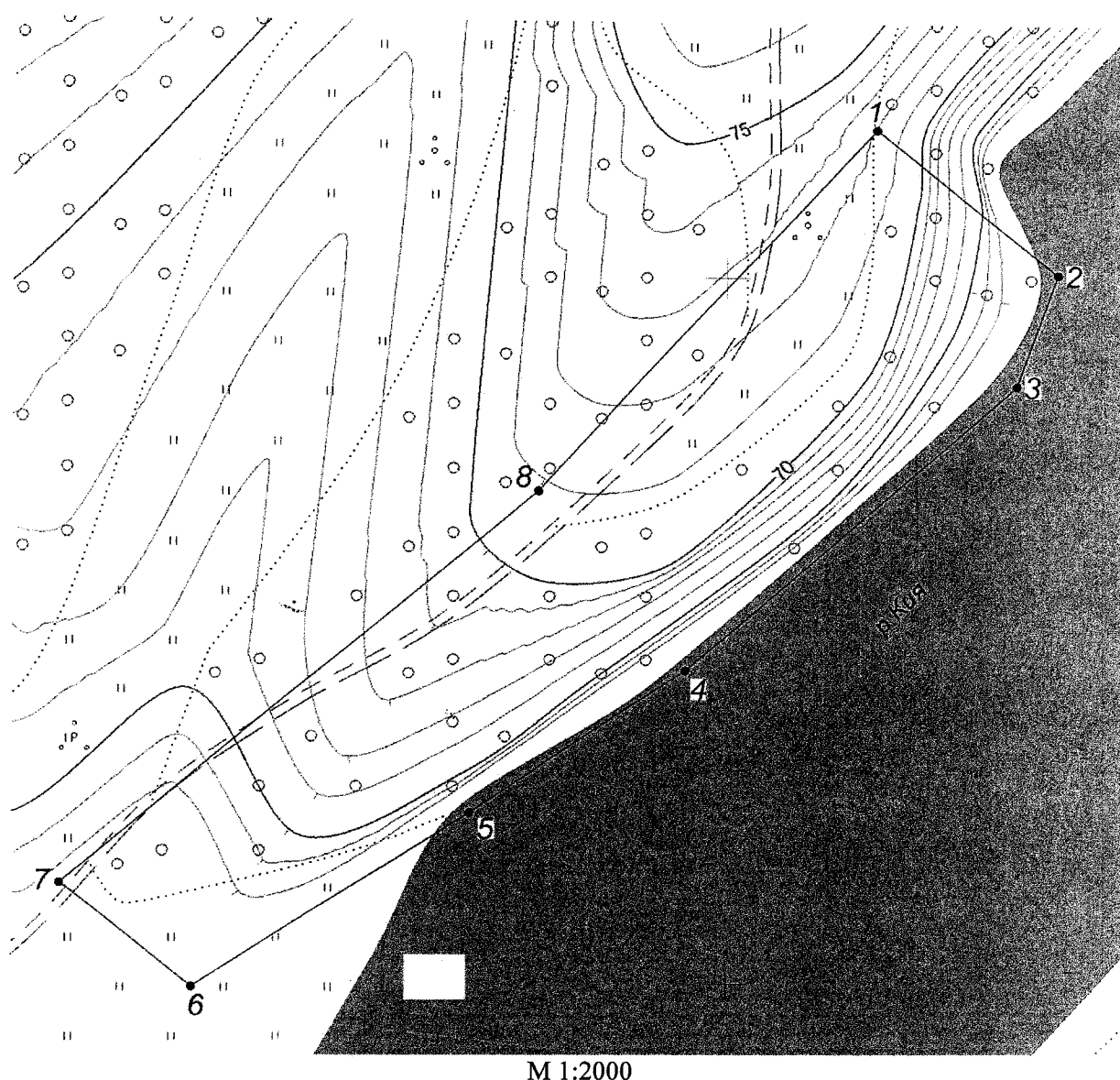

2 Граница территории объекта культурного наследия «Киинские. Петроглифы» с
характерными точками и их номерами

Описание границ территории
объекта культурного наследия федерального значения
«Киинские. Петроглифы», III – I тыс. до н. э. (Хабаровский край,
муниципальный район им. Лазо, правый берег р. Кия, в 5 км к востоку
от с. Екатеринославка-2, местечко «Чертов плес»)

Точка 1 границы территории объекта культурного наследия находится на поверхности террасы.

Граница территории объекта культурного наследия проходит от точки 1 на юго-восток 63,96 м до точки 2.

Далее от точки 2 поворачивает на юго-запад, проходит 33,78 м по берегу реки Кия до точки 3.

Далее от точки 3 граница проходит в юго-западном направлении 120,49 м по берегу реки до точки 4.

Далее от точки 4 граница идет на юго-запад по берегу реки и через 70,73 м достигает точки

Далее от точки 5 идет 89,6 м до точки 6.

Далее от точки 6 граница поворачивает на северо-запад и через 46,12 м достигает точки 7.

Далее от точки 7 граница поворачивает на северо-восток, проходит по поверхности террасы 170,03 до точки 8.

Далее от точки 8 идет в северо-восточном направлении по поверхности террасы и через 137,22 м достигает точки 1.

Координаты характерных (поворотных) точек
границ территории объекта культурного наследия федерального значения
«Киинские. Петроглифы», III – I тыс. до н. э. (Хабаровский край,
муниципальный район им. Лазо, правый берег р. Кия, в 5 км к востоку
от с. Екатеринославка-2, местечко «Чертов плес»)

Координаты точек в местной системе координат (МСК 27)

Обозначение (номер) характерной (поворотной) точки	Долгота, X	Широта, Y
1	400042.25	3184840.23
2	400001.41	3184889.45
3	399969.47	3184878.45
4	399888.84	3184788.92
5	399848.53	3184730.80
6	399799.31	3184655.93
7	399828.63	3184620.33
8	399939.63	3184749.13
1	400042.25	3184840.23