



МИНИСТЕРСТВО ЮСТИЦИИ РОССИЙСКОЙ ФЕДЕРАЦИИ

ЗАРЕГИСТРИРОВАНО

Регистрационный № 43797

от 23 сентября 2016 г.

## ПРАВЛЕНИЕ ПЕНСИОННОГО ФОНДА РОССИЙСКОЙ ФЕДЕРАЦИИ

### ПО С Т А Н О В Л Е Н И Е

01 июня 2016 г.

МОСКВА

№ 473п

#### О формах документов индивидуального (персонифицированного) учета в системе обязательного пенсионного страхования и Инструкции по их заполнению

В целях обеспечения ведения (персонифицированного) учета в системе обязательного пенсионного страхования в соответствии со статьей 8 Федерального закона от 01.04.1996 № 27-ФЗ «Об индивидуальном (персонифицированном) учете в системе обязательного пенсионного страхования» (Собрание законодательства Российской Федерации, 1996, № 14, ст. 1401; 2003, № 1, ст. 13) Правление Пенсионного фонда Российской Федерации **п о с т а н о в л я е т:**

1. Утвердить формы документов индивидуального (персонифицированного) учета в системе обязательного пенсионного страхования согласно приложению 1:

«Анкета застрахованного лица (АДВ-1)»;

«Страховое свидетельство государственного пенсионного страхования (АДИ-1)»;

«Страховое свидетельство обязательного пенсионного страхования (АДИ-7)»;

«Заявление об обмене страхового свидетельства (АДВ-2)»;

«Заявление о выдаче дубликата страхового свидетельства (АДВ-3)»;

«Листок исправлений (АДВ-9)»;

«Запрос об уточнении сведений (АДИ-2)»;

«Опись документов, передаваемых работодателем в ПФР (АДВ-6)»;

«Опись документов, передаваемых страхователем в ПФР (АДВ-6-1)»;

«Сопроводительная ведомость (АДИ-5)»;

«Индивидуальные сведения о трудовом стаже, заработке (вознаграждении), доходе и начисленных страховых взносах застрахованного лица (СЗВ-1)»;

«Индивидуальные сведения о трудовом стаже, заработке (вознаграждении), доходе и начисленных страховых взносах застрахованного лица (СЗВ-3)»;

«Индивидуальные сведения о страховом стаже и начисленных страховых взносах на обязательное пенсионное страхование застрахованного лица (СЗВ-4-1)»;

«Индивидуальные сведения о страховом стаже и начисленных страховых взносах на обязательное пенсионное страхование застрахованного лица, (списочная форма) (СЗВ-4-2)»;

«Сведения о трудовом стаже застрахованного лица за период до регистрации в системе обязательного пенсионного страхования (СЗВ-К)»;

«Сведения об иных периодах деятельности застрахованного лица, засчитываемых в страховой стаж (СЗВ-СП)»;

«Сводная ведомость форм документов СЗВ-3, передаваемых работодателем в ПФР (АДВ-10)»;

«Ведомость уплаты страховых взносов на обязательное пенсионное страхование (АДВ-11)»;

«Запрос органа, осуществляющего пенсионное обеспечение, о предоставлении выписки из индивидуального лицевого счета застрахованного лица (СЗВ-2а)»;

«Запрос застрахованного лица о предоставлении выписки из индивидуального лицевого счета застрахованного лица (СЗВ-2б)»;

«Выписка из индивидуального лицевого счета застрахованного лица (СЗИ-5)»;

«Сопроводительная ведомость для органов, осуществляющих пенсионное обеспечение (СЗИ-3)»;

«Акт о включении сведений в лицевые счета застрахованных лиц (ВЛС-1)»;

«Сведения о начисленных, уплаченных страховых взносах на обязательное пенсионное страхование и страховом стаже застрахованного лица для установления трудовой пенсии (СПВ-1)»;

«Опись сведений, передаваемых страхователем в ПФР (АДВ-6-2)»;

«Опись документов о начисленных и уплаченных страховых взносах и страховом стаже застрахованных лиц, передаваемых страхователем в ПФР (АДВ-6-3)»;

«Сведения о начисленных и уплаченных страховых взносах на обязательное пенсионное страхование и страховом стаже застрахованного лица (СЗВ-6-1)»;

«Реестр сведений о начисленных и уплаченных страховых взносах на обязательное пенсионное страхование и страховом стаже застрахованных лиц (СЗВ-6-2)»;

«Сведения о сумме выплат и иных вознаграждений, начисляемых плательщиками страховых взносов – страхователями в пользу физического лица (СЗВ-6-3)»;

«Актуализация лицевого счета застрахованного лица (АДВ-8-1)»;

«Опись документов сведений о сумме выплат и иных вознаграждений, начисляемых плательщиками страховых взносов – страхователями в пользу физического лица (АДВ-6-4)»;

«Сведения о сумме выплат и иных вознаграждений, о начисленных и уплаченных страховых взносах на обязательное пенсионное страхование и страховом стаже застрахованного лица (СЗВ-6-4)»;

«Опись документов, сведений о сумме выплат и иных вознаграждений, о начисленных и уплаченных страховых взносах и страховом стаже застрахованных лиц, передаваемых страхователем в ПФР (АДВ-6-5)»;

«Сведения о страховом стаже застрахованного лица для установления трудовой пенсии (СПВ-2)».

2. Считать документами индивидуального (персонифицированного) учета в системе обязательного пенсионного страхования:

Форму заявления застрахованного лица о выборе инвестиционного портфеля (управляющей компании), утвержденную постановлением Правления Пенсионного фонда Российской Федерации от 21.01.2015 № 9п «Об утверждении Формы заявления застрахованного лица о выборе инвестиционного портфеля (управляющей компании)» (зарегистрированным в Министерстве юстиции Российской Федерации 27 января 2015 г., регистрационный № 35745);

форму заявления застрахованного лица о переходе из Пенсионного фонда Российской Федерации в негосударственный пенсионный фонд, осуществляющий деятельность по обязательному пенсионному страхованию, утвержденную постановлением Правления Пенсионного фонда Российской Федерации от 12.05.2015 № 158п «Об утверждении форм заявлений и уведомлений, инструкций по их заполнению, Порядка доведения до сведения застрахованных лиц указанных форм заявлений и инструкций по их заполнению»(далее – постановление Правления Пенсионного фонда Российской Федерации от 12.05.2015 № 158п) (зарегистрированным в Министерстве юстиции Российской Федерации 28 мая 2015 г., регистрационный № 37419);

форму заявления застрахованного лица о досрочном переходе из Пенсионного фонда Российской Федерации в негосударственный пенсионный фонд, осуществляющий деятельность по обязательному пенсионному страхованию, утвержденную постановлением Правления Пенсионного фонда Российской Федерации от 12.05.2015 № 158п;

форму заявления застрахованного лица о переходе из негосударственного пенсионного фонда в Пенсионный фонд Российской Федерации, утвержденную постановлением Правления Пенсионного фонда Российской Федерации от 12.05.2015 № 158п;



форму заявления застрахованного лица о досрочном переходе из негосударственного пенсионного фонда в Пенсионный фонд Российской Федерации, утвержденную постановлением Правления Пенсионного фонда Российской Федерации от 12.05.2015 № 158п;

форму заявления застрахованного лица о переходе из одного негосударственного пенсионного фонда в другой негосударственный пенсионный фонд, утвержденную постановлением Правления Пенсионного фонда Российской Федерации от 12.05.2015 № 158п;

форму заявления застрахованного лица о досрочном переходе из одного негосударственного пенсионного фонда в другой негосударственный пенсионный фонд, утвержденную постановлением Правления Пенсионного фонда Российской Федерации от 12.05.2015 № 158п;

форму уведомления застрахованного лица о замене выбранного им страховщика по обязательному пенсионному страхованию (инвестиционного портфеля (управляющей компании), указанного в заявлении застрахованного лица о переходе, утвержденную постановлением Правления Пенсионного фонда Российской Федерации от 12.05.2015 № 158п;

форму заявления об отказе от финансирования накопительной части трудовой пенсии и направлении на финансирование страховой части трудовой пенсии 6,0 процента индивидуальной части тарифа страхового взноса, утвержденную постановлением Правления Пенсионного фонда Российской Федерации от 31.01.2014 № 13п «Об утверждении формы заявления об отказе от финансирования накопительной части трудовой пенсии и направлении на финансирование страховой части трудовой пенсии 6,0 процента индивидуальной части тарифа страхового взноса» (зарегистрированным в Министерстве юстиции Российской Федерации 26 февраля 2014 г., регистрационный № 31430);

форму заявления об отзыве заявления об отказе от финансирования накопительной части трудовой пенсии и направлении на финансирование страховой части трудовой пенсии 6,0 процента индивидуальной части тарифа

страхового взноса, утвержденную постановлением Правления Пенсионного фонда Российской Федерации от 20.05.2014 № 126п «Об утверждении формы заявления об отзыве заявления об отказе от финансирования накопительной части трудовой пенсии и направлении на финансирование страховой части трудовой пенсии 6,0 процента индивидуальной части тарифа страхового взноса» (зарегистрированным в Министерстве юстиции Российской Федерации 4 июня 2014 г., регистрационный № 32559).

3. Утвердить Инструкцию по заполнению форм документов индивидуального (персонифицированного) учета в системе обязательного пенсионного страхования согласно приложению 2.

4. Установить, что бланк документа «Страховое свидетельство обязательного пенсионного страхования» (АДИ-7) является защищенной полиграфической продукцией уровня «В».

5. Признать утратившими силу:

пункты 1 – 4.1 постановления Правления Пенсионного фонда Российской Федерации от 31.07.2006 № 192п «О формах документов индивидуального (персонифицированного) учета в системе государственного пенсионного страхования и инструкции по их заполнению» (зарегистрировано в Министерстве юстиции Российской Федерации 23 октября 2006 г., регистрационный № 8392);

постановление Правления Пенсионного фонда Российской Федерации от 28.07.2008 № 224п «О внесении изменений в форму Выписки из индивидуального лицевого счета застрахованного лица (СЗИ-5), утвержденную постановлением Правления Пенсионного фонда Российской Федерации от 31 июля 2006 г. № 192п» (зарегистрировано в Министерстве юстиции Российской Федерации 15 августа 2008 г., регистрационный № 12130);

постановление Правления Пенсионного фонда Российской Федерации от 23.07.2009 № 161п «О внесении изменения в постановление Правления Пенсионного фонда Российской Федерации от 31 июля 2006 г. № 192п»

(зарегистрировано в Министерстве юстиции Российской Федерации 13 августа 2009 г., регистрационный № 14521);

постановление Правления Пенсионного фонда Российской Федерации от 23.06.2010 № 152п «О внесении изменений в постановление Правления Пенсионного фонда Российской Федерации от 31 июля 2006 г. № 192п» (зарегистрировано в Министерстве юстиции Российской Федерации 6 июля 2010 г., регистрационный № 17693);

постановление Правления Пенсионного фонда Российской Федерации от 07.07.2010 № 166п «О внесении изменений в постановление Правления Пенсионного фонда Российской Федерации от 31 июля 2006 г. № 192п» (зарегистрировано в Министерстве юстиции Российской Федерации 22 июля 2010 г., регистрационный № 17959);

постановление Правления Пенсионного фонда Российской Федерации от 24.03.2011 № 59п «О внесении изменений в постановление Правления Пенсионного фонда Российской Федерации от 31 июля 2006 г. № 192п» (зарегистрировано в Министерстве юстиции Российской Федерации 16 мая 2011 г., регистрационный № 20751);

постановление Правления Пенсионного фонда Российской Федерации от 28.03.2012 № 66п «О внесении изменений в постановление Правления Пенсионного фонда Российской Федерации от 31 июля 2006 г. № 192п» (зарегистрировано в Министерстве юстиции Российской Федерации 6 апреля 2012 г., регистрационный № 23741);

постановление Правления Пенсионного фонда Российской Федерации от 28.01.2013 № 17п «О внесении изменений в постановление Правления Пенсионного фонда Российской Федерации от 31 июля 2006 г. № 192п» (зарегистрировано в Министерстве юстиции Российской Федерации 18 марта 2013 г., регистрационный № 27739);

постановление Правления Пенсионного фонда Российской Федерации от 21.07.2014 № 237п «О внесении изменений в постановление Правления Пенсионного фонда Российской Федерации от 31 июля 2006 г. № 192п»

(зарегистрировано в Министерстве юстиции Российской Федерации 7 августа 2014 г., регистрационный № 33471);

постановление Правления Пенсионного фонда Российской Федерации от 20.01.2015 № 2п «О внесении изменений в постановление Правления Пенсионного фонда Российской Федерации от 31 июля 2006 г. № 192п» (зарегистрировано в Министерстве юстиции Российской Федерации 23 апреля 2015 г., регистрационный № 37012);

пункт 3 постановления Правления Пенсионного фонда Российской Федерации от 17.09.2015 № 348п «Об утверждении перечней сведений о государственной регистрации рождения и смерти, подлежащих передаче органами записи актов гражданского состояния территориальными органами Пенсионного фонда Российской Федерации, и форм их передачи» (зарегистрировано в Министерстве юстиции Российской Федерации 16 октября 2015 г., регистрационный № 39350).

Председатель

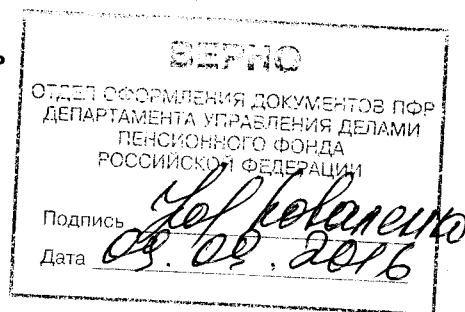

А.Дроздов

## Приложение 1

## УТВЕРЖДЕНЫ

постановлением Правления Пенсионного  
фонда Российской Федерации  
от 01 июня 2016 г.

№ 473п

## Формы документов индивидуального (персонифицированного) учета в системе обязательного пенсионного страхования

Форма АДВ-1

Код по ОКУД

### Анкета застрахованного лица

Заполняется застрахованным лицом печатными буквами.

Фамилия	.....
Имя	.....
Отчество	.....
Пол	.. (м / ж)
Дата рождения	"....." ..... года
Место рождения:	
город (село, дер., ...)	.....
район	.....
область (край, респ., ...)	.....
страна	.....
Гражданство	.....
Адрес постоянного места жительства	
Адрес	индекс ..... адрес .....
регистрации	.....
Адрес места	индекс ..... адрес .....
жительства	.....
фактический	.....
	(заполнять при отличии от адреса регистрации)
Телефоны	.....
	(домашний и/или рабочий)
Документ, удостоверяющий личность	
Вид документа	.....
	(указать название документа: паспорт, удостоверение личности и другие документы, удостоверяющие личность)
Серия, номер	.....
Дата выдачи	"....." ..... года
Кем выдан	.....

Дата заполнения

"....." ..... года

Личная подпись

застрахованного лица

Форма АДИ-1

**Страховое свидетельство***Лицевая сторона*

Российская Федерация

**СТРАХОВОЕ СВИДЕТЕЛЬСТВО  
ГОСУДАРСТВЕННОГО ПЕНСИОННОГО СТРАХОВАНИЯ**

&lt;страховой номер &gt;

Ф.И.О.	<	>
	<	>
	<	>
Дата и место рождения	<	>
	<	>
	<	>
	<	>
Пол	<	>

*Оборотная сторона*

Страховое свидетельство хранится у застрахованного лица.

Страховое свидетельство действительно только при предъявлении паспорта или иного документа, удостоверяющего личность.

Застрахованное лицо предъявляет страховое свидетельство при приеме на работу по трудовому договору, при заключении договора гражданско-правового характера, предметом которого является выполнение работ и оказание услуг, или авторского договора.

Страховое свидетельство подлежит обмену в случаях:

- изменения фамилии, имени, отчества, даты рождения, места рождения или пола застрахованного лица;
- установления неточности или ошибочности содержащихся в нем сведений;
- непригодности для использования.

Форма АДИ-7**Страховое свидетельство***Лицевая сторона*

Российская Федерация

**СТРАХОВОЕ СВИДЕТЕЛЬСТВО  
ОБЯЗАТЕЛЬНОГО ПЕНСИОННОГО СТРАХОВАНИЯ**

&lt;страховой номер &gt;

Ф.И.О.	<	>
	<	>
	<	>
Дата и место рождения	<	>
	<	>
	<	>
	<	>
Пол	<	>
Дата регистрации	<	>

*Оборотная сторона*

Страховое свидетельство хранится у застрахованного лица.

Страховое свидетельство действительно только при предъявлении паспорта или иного документа, удостоверяющего личность.

Застрахованное лицо предъявляет страховое свидетельство при приеме на работу по трудовому договору, при заключении договора гражданско-правового характера, предметом которого является выполнение работ и оказание услуг, или авторского договора.

Страховое свидетельство подлежит обмену в случаях:

- изменения анкетных данных, указанных на лицевой стороне страхового свидетельства;
- установления неточности или ошибочности содержащихся в нем сведений;
- непригодности для использования.

Форма АДВ-2

Код по ОКУД **Заявление об обмене страхового свидетельства**

Заполняется застрахованным лицом печатными буквами.

Страховой номер	.....
Ф.И.О., указанные в страховом свидетельстве	
Фамилия	.....
Имя	.....
Отчество	.....
Новые анкетные данные (указать только изменившиеся данные)	
Фамилия	.....
Имя	.....
Отчество	.....
Пол	... (м / ж)
Дата рождения	"... " ..... года
Место рождения:	
город (село, дер., ...)	.....
район	.....
область (край, респ., ...)	.....
страна	.....
Гражданство	.....
Адрес постоянного места жительства	
Адрес	индекс ..... адрес .....
регистрации	..... .....
Адрес места	индекс ..... адрес .....
жительства	.....
фактический	.....
	(заполнять при отличии от адреса регистрации)
Телефоны	.....
	(домашний и/или рабочий)
Документ, удостоверяющий личность	
Вид документа	..... (указать название документа: паспорт, удостоверение личности и другие документы, удостоверяющие личность)
Серия, номер	.....
Дата выдачи	"... " ..... года
Кем выдан	..... .....

Дата заполнения

"..." ..... года

Личная подпись

застрахованного лица \_\_\_\_\_



Форма АДВ-3

Код по ОКУД **Заявление о выдаче дубликата страхового свидетельства***Заполняется застрахованным лицом печатными буквами:*

Данные, указанные в страховом свидетельстве

Фамилия .....

Имя .....

Отчество .....

Пол ..... (м / ж)

Дата рождения "....." ..... года

Место рождения:

город (село, дер., ...) .....

район .....

область (край, респ., ...) .....

страна .....

Данные, действительные в настоящее время (указать только изменившиеся данные)

Фамилия .....

Имя .....

Отчество .....

Пол ..... (м / ж)

Дата рождения "....." ..... года

Место рождения:

город (село, дер., ...) .....

район .....

область (край, респ., ...) .....

страна .....

Гражданство .....

Адрес постоянного места жительства

Адрес индекс..... адрес.....

регистрации .....

Адрес места индекс..... адрес.....

жительства .....

фактический .....

(заполнять при отличии от адреса регистрации)

Телефоны .....

(домашний и/или рабочий)

Документ, удостоверяющий личность

Вид документа .....  
(указать название документа: паспорт, удостоверение личности и другие документы, удостоверяющие личность)

Серия, номер .....

Дата выдачи "....." ..... года

Кем выдан .....

.....

Дата заполнения

"....." ..... года

Личная подпись

застрахованного лица .....

*Заполняется страхователем (работодателем).*

Заверяю, что застрахованное лицо имело страховое свидетельство обязательного пенсионного страхования со страховым номером . . . . . , на основании которого сведения о его стаже и заработке представлялись/будут представлены в ПФР.

(ненужное зачеркнуть)

Наименование должности руководителя

Подпись

Расшифровка подписи

Дата

Форма АДВ-9

Код по ОКУД **Листок исправлений**

Наименование ошибочного документа:

<input type="checkbox"/>	Страховое свидетельство
<input type="checkbox"/>	Запрос об уточнении сведений
<input type="checkbox"/>	Отказ в выдаче документа

Ф.И.О. застрахованного лица,  
содержащиеся в ошибочном  
документе

\_\_\_\_\_ фамилия

\_\_\_\_\_ имя

\_\_\_\_\_ отчество

Страховой номер, содержащийся  
в ошибочном документе

\_\_\_\_\_ - \_\_\_\_\_ - \_\_\_\_\_

*Заполнять печатными буквами.*Листок исправлений заполнил страхователь (работодатель)/застрахованное лицо  
(ненужное зачеркнуть)

Причина возврата

документа \_\_\_\_\_

Правильные данные:

Фамилия \_\_\_\_\_

Имя \_\_\_\_\_

Отчество \_\_\_\_\_

Пол

\_\_\_\_ (м / ж)

Дата рождения

"\_\_\_\_" \_\_\_\_\_ года

Место рождения:

город (село, дер., ...)

\_\_\_\_\_

район

\_\_\_\_\_

область (край, респ., ...)

\_\_\_\_\_

страна

\_\_\_\_\_

Документ, удостоверяющий личность

Вид документа

\_\_\_\_\_ (указать название документа: паспорт, удостоверение личности и другие документы, удостоверяющие личность)

Серия, номер

\_\_\_\_\_

Дата выдачи

"\_\_\_\_" \_\_\_\_\_ года

Кем выдан

\_\_\_\_\_

Дата заполнения

"\_\_\_\_" \_\_\_\_\_ года

Личная подпись

застрахованного лица \_\_\_\_\_

Форма АДИ-2

Код по ОКУД **Запрос об уточнении сведений***Подлежит возврату в территориальный орган ПФР*Уважаемый(ая) \_\_\_\_\_  
(фамилия, имя, отчество)

" " \_\_\_\_\_ года Вы представили в ПФР форму

\_\_\_\_\_  
(код и наименование формы)

В числе зарегистрированных в системе обязательного пенсионного страхования Застрахованных лиц есть человек с теми же, что и у Вас, анкетными данными:

Фамилия \_\_\_\_\_

Имя \_\_\_\_\_

Отчество \_\_\_\_\_

Пол \_\_\_\_\_ (м/ж)

Дата рождения " " \_\_\_\_\_ года

Место рождения:

город (село, дер., ...) \_\_\_\_\_

район \_\_\_\_\_

область(край, респ., ...) \_\_\_\_\_

страна \_\_\_\_\_

Документ, удостоверяющий личность

Вид документа \_\_\_\_\_  
(название документа: паспорт, удостоверение личности и другие документы, удостоверяющие личность)

Серия, номер \_\_\_\_\_

Дата выдачи " " \_\_\_\_\_ года

Для принятия решения просим Вас проверить правильность указанных выше данных и сообщить, представлялась ли на Вас ранее Анкета застрахованного лица следующими организациями:

№ п/п	Дата заполнения формы	Реквизиты страхователя (работодателя) или органа ПФР, принявшего форму	Заполняется застрахованным лицом Форму представлял варианты ответов да/нет

Дата заполнения " . . . " . . . . . года

Личная подпись  
застрахованного лица \_\_\_\_\_

Исходящий номер СПУ: \_\_\_\_\_

Форма АДВ-6

Код по ОКУД Код по ОКПО **Опись документов, передаваемых работодателем в ПФР**

Реквизиты работодателя, передающего документы:

Регистрационный номер ПФР .....

ИНН ..... КПП .....

Наименование организации .....

(краткое) .....

Отчетный период: I II III IV квартал ..... года

Примечания: .....

Наименование входящего документа	Количество документов данного наименования в пакете
Анкета застрахованного лица (АДВ-1)	
Заявление об обмене страхового свидетельства (АДВ-2)	
Заявление о выдаче дубликата страхового свидетельства (АДВ-3)	
Индивидуальные сведения о трудовом стаже, заработке (вознаграждении), доходе и начисленных страховых взносах застрахованного лица (СЗВ-1 или СЗВ-3)	
Сводная ведомость форм документов СЗВ-3, передаваемых работодателем в ПФР (АДВ-10)	
<b>Итого документов всех наименований:</b>	

Заполняется для пакета документов, сопровождаемого электронным представлением:

Номер пакета документов, присвоенный работодателем .....

Номер регистрации пакета в территориальном органе ПФР ..... / .....  
номер год

Заполняется для пакета документов, содержащего «Индивидуальные сведения о трудовом стаже, заработке (вознаграждении), доходе и начисленных взносах в ПФР застрахованного лица»:

**Сведения о заработке (вознаграждении) и доходе за отчетный период, учитываемые при назначении пенсии (итого по пакету документов)**

Всего начислено	в том числе пособия по временной нетрудоспособности и стипендии

Исполнитель

Подпись

Расшифровка подписи

Наименование должности руководителя

Подпись

Расшифровка подписи

Дата

М.П.

Форма АДВ-6-1

Код по ОКУД Код по ОКПО **Опись документов, передаваемых страхователем в ПФР**

Реквизиты страхователя, передающего документы:

Регистрационный номер ПФР .....

ИНН ..... КПП .....

Наименование организации (краткое) .....

Примечания:

Наименование входящего документа	Количество документов в пакете	
Анкета застрахованного лица (АДВ-1)		
Заявление об обмене страхового свидетельства (АДВ-2)		
Заявление о выдаче дубликата страхового свидетельства (АДВ-3)		
Сведения о трудовом стаже застрахованного лица за период до регистрации в системе обязательного пенсионного страхования (СЗВ-К)		
Иные входящие документы: _____		
<b>для индивидуальных сведений до 2002 года</b>		
Индивидуальные сведения о трудовом стаже, заработке (вознаграждении), доходе и начисленных страховых взносах застрахованного лица (СЗВ-1 или СЗВ-3)		
Сводная ведомость форм документов СЗВ-3, передаваемых работодателем в ПФР (АДВ-10)		
<b>для индивидуальных сведений, начиная с 2002 года</b>		
Наименование входящего документа	Количество документов в пакете	Число застрахованных лиц, представленных в пакете
Индивидуальные сведения о страховом стаже и начисленных страховых взносах на обязательное пенсионное страхование застрахованного лица (СЗВ-4-1 или СЗВ-4-2)		

Заполняется для пакета документов, сопровождаемого электронным представлением:

Номер пакета документов, присвоенный страхователем .....

Номер регистрации пакета в территориальном органе ПФР ..... / .....  
Номер / год

Заполняется для пакета документов, содержащей "Индивидуальные сведения о страховом стаже и начисленных страховых взносах на обязательное пенсионное страхование застрахованного лица" (СЗВ-4-1 или СЗВ-4-2):

Расчетный период: .....	год	Тип сведений	
Код категории застрахованного лица .....		<input type="checkbox"/> исходные	<input type="checkbox"/> назначение пенсии
Код дополнительного тарифа .....		Вид корректировки	
Территориальные условия .....		<input type="checkbox"/> корректирующие	<input type="checkbox"/> отменяющие
Сведения о суммах начисленных страховых взносов (итого по пакету документов)			
на страховую часть трудовой пенсии	на накопительную часть трудовой пенсии	по дополнительному тарифу	

Заполняется для пакета документов, содержащей формы "Индивидуальные сведения" СЗВ-1 или СЗВ-3:

Отчетный период:	I <input type="checkbox"/>	II <input type="checkbox"/>	III <input type="checkbox"/>	IV <input type="checkbox"/>	квартал .....	года
Сведения о заработке (вознаграждении) и доходе за отчетный период, учитываемые при назначении пенсии (итого по пакету документов)						
Всего начислено	в том числе пособия по временной нетрудоспособности и стипендии					

Исполнитель

Наименование должности руководителя

Дата

Подпись

Подпись

М.П.

Расшифровка подписи

Расшифровка подписи

Форма АДИ-5

Код по ОКУД Код по ОКПО **Сопроводительная ведомость***Подлежит возврату в территориальный орган ПФР*

Реквизиты страхователя (работодателя), которому передаются документы:

Регистрационный номер ПФР \_\_\_\_\_

Наименование (краткое) \_\_\_\_\_

Реквизиты пакета документов, переданной страхователем (работодателем) в ПФР:

Дата приема " " \_\_\_\_\_ года

Примечания: \_\_\_\_\_

Исходящий номер СПУ \_\_\_\_\_

Количество документов в пакете, исключая опись \_\_\_\_\_

Количество страниц описи \_\_\_\_\_

**Перечень передаваемых документов**

№ п/п	Страховой номер	Ф.И.О. застрахованного лица	Наименование исходящего документа	Дата получения	Подпись получателя	Дополнительные сведения

--	--	--	--	--	--	--

Исполнитель

Наименование должности руководителя

Дата

Подпись

Подпись

М.П.

Расшифровка подписи

Расшифровка подписи

Форма СЗВ-1

Код по ОКУД 

## Индивидуальные сведения о трудовом стаже, заработке (вознаграждении), доходе и начисленных страховых взносах застрахованного лица

Страховой номер .....  
 Фамилия .....  
 Имя .....  
 Отчество .....  
 Отчетный период: .. квартал .. год

Тип формы	
<input type="checkbox"/>	исходная
<input type="checkbox"/>	корректирующая
<input type="checkbox"/>	отменяющая
<input type="checkbox"/>	назначение пенсии

Сведения о работодателе

Регистрационный номер .....

Наименование .....

Категория плательщика страховых взносов: код ..... наименование .....

Сумма начисленных страховых взносов:

уплачиваемых работодателем .....

уплачиваемых из заработка застрахованного лица .....

### Сведения о заработке (вознаграждении), доходе за отчетный период

Месяц	Общие начисления, учитываемые при назначении пенсии	
	Всего	в том числе по больничным листкам (листкам нетрудоспособности) и стипендии
Январь		
Февраль		
Март		
Апрель		
Май		
Июнь		
Июль		
Август		
Сентябрь		
Октябрь		
Ноябрь		
Декабрь		
<b>Итого</b>		

Номер договора .....

Дата заключения "....." ..... года

Вид выплаты .....

### Стаж работы за отчетный период

N п/п	Начало периода (дд.мм.гггг)	Конец периода (дд.мм.гггг)	Территориальные условия (код)	Особые условия труда (код)	Исчисляемый трудовой стаж		Выслуга лет	
					основание (код)	дополнительные сведения	основание (код)	дополнительные сведения

Наименование должности руководителя

Подпись

Расшифровка подписи

Дата

М.П.



Форма СЗВ-3

Код по ОКУД 

## Индивидуальные сведения о трудовом стаже, заработке (вознаграждении), доходе и начисленных страховых взносах застрахованного лица

Страховой номер .....  
 Фамилия .....  
 Имя .....  
 Отчество .....

Отчетный период: I  II  III  IV  квартал ..... года

Тип формы	
<input type="checkbox"/>	исходная
<input type="checkbox"/>	корректирующая
<input type="checkbox"/>	отменяющая
<input type="checkbox"/>	назначение пенсии

Сведения о плательщике страховых взносов: ИНН ..... КПП .....

Регистрационный номер ПФР .....

Наименование (краткое) .....

### Сведения о застрахованном лице:

Код категории застрахованного лица ..... Код дополнительного тарифа .....

Сумма налогооблагаемого заработка (вознаграждения) и дохода с начала года .....

Сумма начисленного страхового взноса с начала года .....

### Сведения о заработке (вознаграждении) и доходе застрахованного лица за отчетный период, учитываемые при назначении пенсии

Месяц	Всего начислено	в том числе пособие по временной нетрудоспособности, стипендия
Январь		
Февраль		
Март		
Апрель		
Май		
Июнь		
Июль		
Август		
Сентябрь		
Октябрь		
Ноябрь		
Декабрь		
<b>Итого за отчетный период</b>		

Номер договора .....

Дата заключения "....." ..... года

Вид выплаты .....

### Стаж работы за отчетный период

N п/п	Начало периода (дд.мм.гггг)	Конец периода (дд.мм.гггг)	Территориальные условия (код)	Особые условия труда (код)	Исчисляемый трудовой стаж		Выслуга лет	
					основание (код)	дополнительные сведения	основание (код)	дополнительные сведения

Наименование должности руководителя

Подпись

Расшифровка подписи

Дата

М.П.





Форма СЗВ-К

Код по ОКУД 

## Сведения о трудовом стаже застрахованного лица за период до регистрации в системе обязательного пенсионного страхования

Страховой номер .....  
 Фамилия .....  
 Имя .....  
 Отчество .....  
 Дата рождения "....." ..... года  
 Территориальные условия проживания на 31.12.2001. ....

Тип формы	
<input type="checkbox"/>	исходная
<input type="checkbox"/>	корректирующая
<input type="checkbox"/>	отменяющая

### Периоды трудовой или иной общественно полезной деятельности

1. Наименование организации .....

Вид деятельности (код) .....

№ п/п	Начало периода (дд.мм.гггг)	Конец периода (дд.мм.гггг)	Территориальные условия (код)	Особые условия труда (код)	Исчисляемый трудовой стаж		Выслуга лет	
					основание (код)	дополнительные сведения	основание (код)	дополнительные сведения
<i>(профессия или должность)</i>								
<i>(профессия или должность)</i>								

2. Наименование организации .....

Вид деятельности (код) .....

№ п/п	Начало периода (дд.мм.гггг)	Конец периода (дд.мм.гггг)	Территориальные условия (код)	Особые условия труда (код)	Исчисляемый трудовой стаж		Выслуга лет	
					основание (код)	дополнительные сведения	основание (код)	дополнительные сведения
<i>(профессия или должность)</i>								
<i>(профессия или должность)</i>								

### Сведения по состоянию на 1 января 2002 года для оценки пенсионных прав застрахованного лица (конвертации)

Вид стажа		Лет	Месяцев	Дней
1.	Общий трудовой стаж			
2.	Стаж, дающий право на досрочное назначение трудовой пенсии	Код	Лет	Месяцев
2.1.	Территориальные условия			
2.2.	Особые условия труда			
2.3.	Выслуга лет			

Лист  
 Наименование должности руководителя  
 Дата

Сведения представлены на ..... листах  
 Подпись  
 М.П.

Расшифровка подписи

Со сведениями о трудовом стаже ознакомлен

Подпись застрахованного лица

ПФР вправе проверить достоверность представленных сведений в соответствии со статьей 13 Федерального закона от 15.12.2001 № 167-ФЗ «Об обязательном пенсионном страховании в Российской Федерации»<sup>1</sup>

<sup>1</sup> Собрание законодательства Российской Федерации 2001, № 51, ст. 4832; 2003, № 1, ст. 13; 2007, № 30, ст. 3754; 2008, № 18, ст. 1942; 2009, № 30, ст. 3739; 2010, № 31, ст. 4196; 2011, № 49, ст. 7037; 2012, № 50 ст. 6965; 2013, № 30, ст. 4044; № 49, ст. 6352; № 52, ст. 6986; 2014, № 11, ст. 1098; № 30, ст. 4217.



Форма АДВ-10

Код по ОКУД Код по ОКПО **Сводная ведомость форм документов СЗВ-3, передаваемых работодателем в ПФР**

Реквизиты работодателя, передающего документы:	
Регистрационный номер ПФР	.....
ИНН	..... КПП
Наименование организации (краткое)	.....
Отчетный период:	I <input type="checkbox"/> II <input type="checkbox"/> III <input type="checkbox"/> IV <input type="checkbox"/> квартал ..... года

Количество пакетов с исходными документами СЗВ-3: .....

Количество исходных документов СЗВ-3: .....

Задолженность по уплате страховых взносов в ПФР  
на конец отчетного периода: .....Сведения о заработке (вознаграждении) и доходе, учитываемые при назначении пенсии для категории  
застрахованного лица: .....

Месяц	По категории застрахованного лица		Справочно (в целом по организации)			
	Заработок (вознаграждение), доход	в том числе пособие по временной нетрудоспособности, стипендия	Средняя численность работников (застрахованных лиц)	Признак тарифа	Начислено страховых взносов в ПФР	Перечислено страховых взносов в ПФР
январь						
февраль						
март						
апрель						
май						
июнь						
июль						
август						
сентябрь						
октябрь						
ноябрь						
декабрь						
Итого:			X	X		

Наименование должности руководителя

Подпись

Расшифровка подписи

Дата

М.П.

Форма АДВ-11

Код по ОКУД Код по ОКПО **Ведомость уплаты страховых взносов на обязательное пенсионное страхование**

Реквизиты страхователя (работодателя), передающего документы:

Регистрационный номер ПФР .....

ИНН ..... КПП .....

Наименование организации .....  
(краткое) .....

Расчетный период: ..... год

Ведомость составлена по состоянию на дату: "\_\_\_" \_\_\_\_\_ года

Количество пакетов с документами СЗВ-4-1 и СЗВ-4-2: .....

Число застрахованных лиц, представленных в формах СЗВ-4-1 и СЗВ-4-2: .....

Код основного тарифа : .....

Код дополнительного тарифа: .....

**Задолженность по уплате страховых взносов на начало расчетного периода:**

год	на страховую часть трудовой пенсии	на накопительную часть трудовой пенсии	по дополнительному тарифу
Итого:			

**Начислено страховых взносов за расчетный период:**

Признак тарифа	на страховую часть трудовой пенсии	на накопительную часть трудовой пенсии	по дополнительному тарифу

**Уплачено страховых взносов в расчетном периоде:**

за год	на страховую часть трудовой пенсии	на накопительную часть трудовой пенсии	по дополнительному тарифу
Итого:			

**Задолженность по уплате страховых взносов на конец расчетного периода:**

год	на страховую часть трудовой пенсии	на накопительную часть трудовой пенсии	по дополнительному тарифу
Итого:			

Главный бухгалтер

Подпись

Расшифровка подписи

Наименование должности руководителя

Подпись

Расшифровка подписи

Дата

М.П.

Форма СЗВ-2а

Код по ОКУД

Код по ОКПО

## Запрос органа, осуществляющего пенсионное обеспечение, о представлении выписки из индивидуального лицевого счета застрахованного лица

Реквизиты органа, осуществляющего пенсионное обеспечение:

Регистрационный номер ПФР

ИНН

КПП

Наименование (краткое)

Примечания:

Просим представить выписки из индивидуальных лицевых счетов застрахованных лиц:

**1. Сведения о застрахованном лице:**

Страховой номер	Фамилия, Имя, Отчество	Тип запроса	Дата запроса	№ заявления по журналу	РПК на 01.01.2002 г.
_____	_____				

## Сведения о пенсионных действиях:

№ п/п	Дата пенсионного действия	Вид пенсионного действия	Вид пенсии	Сумма страховой части пенсии по инвалидности (нарастающим итогом)	Форма пенсионного действия	Отказ от страховой части пенсии		
						Тип отказа	Размер отказа	Сумма (нарастающим итогом)

...

**Н. Сведения о застрахованном лице:**

Страховой номер	Фамилия, Имя, Отчество	Тип запроса	Дата запроса	№ заявления по журналу	РПК на 01.01.2002 г.
_____	_____				

## Сведения о пенсионных действиях:

№ п/п	Дата пенсионного действия	Вид пенсионного действия	Вид пенсии	Сумма страховой части пенсии по инвалидности (нарастающим итогом)	Форма пенсионного действия	Отказ от страховой части пенсии		
						Тип отказа	Размер отказа	Сумма (нарастающим итогом)

Общее число застрахованных лиц в запросе: \_\_\_\_\_

Количество листов в запросе: \_\_\_\_\_

Исполнитель  
Наименование должности руководителя  
Дата

Подпись  
Подпись  
М.П.

Расшифровка подписи  
Расшифровка подписи



Форма СЗВ-26

Код по ОКУД Код по ОКПО 

## Запрос застрахованного лица о представлении выписки из индивидуального лицевого счета застрахованного лица

Прошу представить выписку из моего индивидуального лицевого счета

Страховой номер	.....
Ф.И.О., указанные в страховом свидетельстве	
Фамилия	.....
Имя	.....
Отчество	.....
Адрес места жительства фактический	индекс ..... адрес .....
	.....
	.....

Дата заполнения

"....." ..... года

Личная подпись

застрахованного лица \_\_\_\_\_

Форма СЗИ-5

Код по ОКУД Код по ОКПО **Выписка из индивидуального лицевого счета застрахованного лица**

Реквизиты запроса, на основании которого сформирована Выписка:	
Системный номер	_____
Дата приема	"__" _____ года
Исходящий номер СПУ	_____

Сведения о застрахованном лице:

Фамилия \_\_\_\_\_  
 Имя \_\_\_\_\_  
 Отчество \_\_\_\_\_  
 Пол \_\_\_\_\_

Место рождения:

город (село, дер.,...) \_\_\_\_\_  
 район \_\_\_\_\_  
 область(край, респ.,...) \_\_\_\_\_  
 страна \_\_\_\_\_

Дата рождения " \_\_ " \_\_\_\_\_ года

Страховой номер

индивидуального лицевого счета: \_\_\_\_\_

Дата регистрации в системе обязательного пенсионного страхования " \_\_ " \_\_\_\_\_ года

**Раздел 1. Сведения о расчетном пенсионном капитале, страховом стаже и индивидуальном пенсионном коэффициенте застрахованного лица****1.1. Сведения о трудовом стаже и зарплате застрахованного лица до 1 января 2002 года****1.1.1. Сведения о периодах трудовой или иной общественно полезной деятельности и зарплате за период до регистрации в системе обязательного пенсионного страхования**

Наименование организации \_\_\_\_\_

Вид деятельности (код) \_\_\_\_\_

Начало периода (дд.мм.гггг)	Конец периода (дд.мм.гггг)	Территориальные условия (код)	Особые условия труда (код)	Исчисляемый трудовой стаж		Выслуга лет		Системный номер документа
				основание (код)	дополнительные сведения	основание (код)	дополнительные сведения	
<i>(профессия или должность)</i>								
<i>(профессия или должность)</i>								

Правовая оценка обработки данных формы СЗВ-К проведена территориальным органом ПФР \_\_\_\_\_, акт № \_\_\_\_\_ от \_\_\_\_\_

(Наименование территориального органа ПФР)

(номер акта)

(дата акта)

Сведения о зарплате (вознаграждении), доходе, учитываемые при назначении трудовой пенсии:

Системный номер документа \_\_\_\_\_

Справка о зарплате № \_\_\_\_\_ дата \_\_\_\_\_

Заработок за период с \_\_\_\_\_ по \_\_\_\_\_





**1.3. Сведения о страховом стаже и страховых взносах на обязательное пенсионное страхование с 1 января 2010 года по 31 декабря 2013 года**

Страхователь:

Наименование \_\_\_\_\_

Регистрационный номер ПФР \_\_\_\_\_ ИНН \_\_\_\_\_ КПП \_\_\_\_\_

Отчетный период \_\_\_\_\_ год \_\_\_\_\_

Системный номер документа \_\_\_\_\_

Дата составления на: \_\_\_\_\_

Дата представления в ПФР: \_\_\_\_\_

Код категории застрахованного лица: \_\_\_\_\_

**Платежи по страховым взносам, начисленным за указанный расчетный период:**

Сумма страховых взносов на страховую часть трудовой пенсии (руб. коп.)		Сумма страховых взносов на накопительную часть трудовой пенсии (руб. коп.)	
начислено	уплачено	начислено	уплачено
из них учтено в РПК	из них учтено в РПК	учтено	учтено

**Стаж работы за отчетный период:**

№ п/п	Начало периода с (дд.мм.гггг)	Конец периода по (дд.мм.гггг)	Территориальные условия (код)	Особые условия труда (код)	Исчисление страхового стажа		Условия для досрочного назначения трудовой пенсии	
					основание (код)	дополнительные сведения	основание (код)	дополнительные сведения

**1.4. Сведения о страховом стаже и страховых взносах на обязательное пенсионное страхование с 1 января 2014 года по 31 декабря 2014 года**

Страхователь:

Наименование \_\_\_\_\_

Регистрационный номер ПФР \_\_\_\_\_ ИНН \_\_\_\_\_ КПП \_\_\_\_\_

Отчетный период \_\_\_\_\_ год \_\_\_\_\_

Системный номер документа \_\_\_\_\_

Дата составления на: \_\_\_\_\_

Дата представления в ПФР: \_\_\_\_\_

Код категории застрахованного лица: \_\_\_\_\_

## Платежи по страховым взносам, начисленным за указанный отчетный период:

Сумма страховых взносов на страховую часть трудовой пенсии (руб. коп.)		Сумма страховых взносов на накопительную часть трудовой пенсии (руб. коп.)	
начислено	уплачено	начислено	уплачено
из них учтено в РПК	из них учтено в РПК	учтено	учтено

Признак начисления страховых взносов:

Признак начисления страховых взносов по дополнительному тарифу:

Стаж работы за отчетный период:

№ п/п	Начало периода с (дд.мм.гггг)	Конец периода по (дд.мм.гггг)	Территориальные условия (код)	Особые условия труда (код)	Исчисление страхового стажа		Условия для досрочного назначения трудовой пенсии	
					основание (код)	дополнительные сведения	основание (код)	дополнительные сведения

## 1.5. Сведения о состоянии расчетного пенсионного капитала (РПК) с 1 января 2002 года по 31 декабря 2014 года

Рассчитанного по начисленным страховым взносам:

№ п/п	Начало периода	РПК на начало периода	Прирост РПК			Дата установления пенсии	Конец периода	Часть РПК, учтенная при установлении пенсии		РПК на конец периода	Вид действия (назначение, перерасчет)
			За счет начисленных страховых взносов <sup>1</sup>	За счет отказа от страховой части пенсии	За счет индексации			Сумма РПК	Дата, на которую фактически учтено РПК		

Рассчитанного по уплаченным страховым взносам:

№ п/п	Начало периода	РПК на начало периода	Прирост РПК			Дата установления пенсии	Конец периода	Часть РПК, учтенная при установлении пенсии		РПК на конец периода	Вид действия (назначение, перерасчет)
			За счет уплаченных страховых взносов	За счет отказа от страховой части пенсии	За счет индексации			Сумма РПК	Дата, на которую фактически учтено РПК		

<sup>1</sup> Для плательщиков страховых взносов, не производящих выплаты и иные вознаграждения физическим лицам указываются сведения об уплаченных страховых взносах.

**1.6. Сведения о величине индивидуального пенсионного коэффициента (ИПКi) с 1 января 2015 года**

Страхователь:

Наименование \_\_\_\_\_

Регистрационный номер ПФР \_\_\_\_\_ ИНН \_\_\_\_\_ КПП \_\_\_\_\_

Отчетный период \_\_\_\_\_ год \_\_\_\_\_

Системный номер документа \_\_\_\_\_

Дата составления на: \_\_\_\_\_

Дата представления в ПФР: \_\_\_\_\_

Код категории застрахованного лица: \_\_\_\_\_

**Платежи по страховым взносам, начисленным за указанный отчетный период:**

Сумма страховых взносов на страховую пенсию (руб. коп.)		Сумма страховых взносов на накопительную пенсию (руб. коп.)	
начислено	уплачено	начислено	уплачено
учтено в размере, рассчитанном из индивидуальной части тарифа	Учтено в размере, рассчитанном из индивидуальной части тарифа	учтено	учтено

Признак начисления страховых взносов:

Признак начисления страховых взносов по дополнительному тарифу:

Стаж работы за отчетный период:

№ п/п	Начало периода с (дд.мм.гггг)	Конец периода по (дд.мм.гггг)	Территориальные условия (код)	Особые условия труда (код)	Исчисление страхового стажа		Условия для досрочного назначения страховой пенсии	
					основание (код)	дополнительные сведения	основание (код)	дополнительные сведения

**Сведения о величине индивидуального пенсионного коэффициента (ИПКi), рассчитанного по начисленным страховым взносам на обязательное пенсионное страхование с 1 января 2015 года:**

№ п/п	Начало периода в календарном году	Конец периода в календарном году	Страховые взносы на обязательное пенсионное страхование (начисленные)	Индивидуальная часть тарифа страховых взносов на финансирование страховой пенсии (%)	Сумма страховых взносов на страховую пенсию в размере, рассчитанном из индивидуальной части тарифа страховых взносов на финансирование страховой пенсии (СВгод,i)	Нормативный размер страховых взносов в календарном году (НСВгод,i)	Индивидуальный пенсионный коэффициент в календарном году (ИПКi)		Сумма учитываемых индивидуальных пенсионных коэффициентов нарастающим итогом на конец периода (ΣИПКi)	Дата установления страховой пенсии	Вид действия (назначение, перерасчет)
							фактический	учитываемый			

<sup>2</sup> Для плательщиков страховых взносов, не производящих выплаты и иные вознаграждения физическим лицам указываются сведения об уплаченных страховых взносах.

**Сведения о величине индивидуального пенсионного коэффициента (ИПК<sub>i</sub>), рассчитанного по уплаченным страховым взносам на обязательное пенсионное страхование:**

№ п/п	Начало периода в календарном году	Конец периода в календарном году	Страховые взносы на обязательное пенсионное страхование (уплаченные)	Индивидуальная часть тарифа страховых взносов на финансирование страховой пенсии (%)	Сумма страховых взносов на страховую пенсию в размере, рассчитанном из индивидуальной части тарифа страховых взносов на финансирование страховой пенсии (СВ <sub>год,i</sub> )	Нормативный размер страховых взносов в календарном году (НСВ <sub>год,i</sub> )	Индивидуальный пенсионный коэффициент в календарном году (ИПК <sub>i</sub> )		Сумма учитываемых индивидуальных пенсионных коэффициентов нарастающим итогом на конец периода (ΣИПК <sub>i</sub> )	Дата установления страховой пенсии	Вид действия (назначение, перерасчет)
							фактический	учитываемый			

**1.7. Сведения об иных периодах, засчитываемых в страховой стаж**

Реквизиты территориального органа ПФР, принявшего решение о включении сведений в индивидуальный лицевой счет:

Краткое наименование: \_\_\_\_\_

Регистрационный номер: \_\_\_\_\_

№ п/п	Вид деятельности (код)	Начало периода с (дд.мм.гггг)	Конец периода по (дд.мм.гггг)	Территориальные условия (код)	Примечание

**Раздел 2. Сведения о средствах пенсионных накоплений (специальная часть индивидуального лицевого счета)**

**2.1. Информация о средствах пенсионных накоплений, сформированных за счет средств страховых взносов на накопительную часть трудовой пенсии (с 1 января 2015 года – на накопительную пенсию), поступивших в ПФР**

Тариф страхового взноса на накопительную часть трудовой пенсии (на накопительную пенсию):

Календарный период	Размер тарифа страховых взносов на накопительную часть трудовой пенсии (на накопительную пенсию)

Информация о принятом в 2013 году предварительном решении по заявлению застрахованного лица о выборе управляющей компании или негосударственного пенсионного фонда, осуществляющего деятельность по обязательному пенсионному страхованию (далее – НПФ)

Заявление застрахованного лица о \_\_\_\_\_ от \_\_\_\_\_ № \_\_\_\_\_ удовлетворено.

Информация о суммах страховых взносов на обязательное пенсионное страхование, поступивших на накопительную часть трудовой пенсии (накопительную пенсию):



Период поступления страховых взносов в ПФР		Сумма (руб. коп.)
с	по	
Итого:		

Информация о результатах временного размещения сумм страховых взносов на финансирование накопительной части трудовой пенсии (накопительной пенсии) (чистый финансовый результат – далее - ЧФР):

Период поступления страховых взносов в ПФР		Дата отражения результата от временного размещения средств в специальной части индивидуального лицевого счета	Результат инвестирования от временного размещения средств (руб. коп.)
с	по		
Итого:			

Информация о результатах временного размещения средств пенсионных накоплений в составе портфеля ПФР временного размещения 2014 – 2015 года:

Дата передачи/отзыва средств пенсионных накоплений	Сумма средств пенсионных накоплений, переданных на временное размещение (руб. коп.)	Сумма средств пенсионных накоплений, отозванных из временного размещения, включая результат инвестирования (руб. коп.)
Итого:		

Информация о результатах инвестирования средств пенсионных накоплений в составе портфеля ПФР временного размещения 2014 – 2015 года:

Период инвестирования	Коэффициент прироста инвестиционного портфеля ПФР	Результат инвестирования (руб. коп.)
Итого:		

Информация о передаче средств пенсионных накоплений и результатах инвестирования средств пенсионных накоплений:

Средства пенсионных накоплений переданы в соответствии с абзацем три пункта 1 статьи 34 Федерального закона от 24 июля 2002 г. № 111-ФЗ «Об инвестировании средств для финансирования накопительной пенсии в Российской Федерации»<sup>2</sup> в доверительное управление \_\_\_\_\_

(наименование управляющей компании и инвестиционного портфеля)

Сумма средств пенсионных накоплений, учтенных в специальной части индивидуального лицевого счета:

<sup>2</sup> Собрание законодательства Российской Федерации, 2002, № 30, ст. 3028; 2003, № 1, ст. 13; № 46, ст. 4431; 2004, № 31, ст. 3217; 2005, № 1, ст. 9; № 19, ст. 1755; 2006, № 6, ст. 636; 2008, № 18, ст. 1942; № 30, ст. 3616; 2009, № 29, ст. 3619; № 52, ст. 6454; 2010, № 31, ст. 4196; 2011, № 29, ст. 4291; № 48, ст. 6728; № 49, ст. 7036, 7037, 7040; 2012, № 50, ст. 6965, 6966; 2013, № 30, ст. 4044, 4084; № 49, ст. 6352; № 52, ст. 6961, 6975; 2014, № 30, ст. 4219; № 49, ст. 6912; 2015, № 27, ст. 4001; 2016, № 1, ст. 41, 47.

Дата передачи/отзыва средств пенсионных накоплений	Сумма средств пенсионных накоплений, переданных в доверительное управление управляющей компании (руб. коп.)	Сумма средств пенсионных накоплений, переданных из доверительного управления управляющей компании в ПФР, включая результат инвестирования (руб. коп.)
Итого:		

**Информация о результатах инвестирования средств пенсионных накоплений управляющей компанией:**

Период инвестирования	Коэффициент прироста инвестиционного портфеля управляющей компании	Результат инвестирования (руб. коп.)
Итого:		

**Сведения, отражающие учет необходимых расходов на инвестирование средств пенсионных накоплений:**

Период инвестирования	Сумма расходов на инвестирование средств пенсионных накоплений (руб. коп.)
Итого:	

Средства пенсионных накоплений переданы в соответствии с заявлением застрахованного лица о выборе инвестиционного портфеля (управляющей компании) от \_\_\_\_\_ № \_\_\_\_\_ в доверительное управление \_\_\_\_\_  
(наименование управляющей компании и инвестиционного портфеля)

**Сумма средств пенсионных накоплений, учтенных в специальной части индивидуального лицевого счета:**

Дата передачи/отзыва средств пенсионных накоплений	Сумма средств пенсионных накоплений, переданных в доверительное управление управляющей компании (руб. коп.)	Сумма средств пенсионных накоплений, переданных из доверительного управления управляющей компании в ПФР, включая результат инвестирования (руб. коп.)
Итого:		

**Информация о результатах инвестирования средств пенсионных накоплений управляющей компанией:**

Период инвестирования	Коэффициент прироста инвестиционного портфеля управляющей компании	Результат инвестирования (руб. коп.)
Итого:		

**Сведения, отражающие учет необходимых расходов на инвестирование средств пенсионных накоплений:**

Период инвестирования	Сумма расходов на инвестирование средств пенсионных накоплений (руб. коп.)
Итого:	

Средства пенсионных накоплений переданы в соответствии с заявлением застрахованного лица о переходе из ПФР в НПФ от \_\_\_\_\_ № \_\_\_\_\_ и договором об обязательном пенсионном страховании от \_\_\_\_\_ № \_\_\_\_\_ в \_\_\_\_\_  
(наименование НПФ)

Сумма средств пенсионных накоплений, учтенных в специальной части индивидуального лицевого счета:

Дата передачи /отзыва средств пенсионных накоплений	Сумма средств пенсионных накоплений, переданных из ПФР в НПФ (руб. коп.)	Сумма средств пенсионных накоплений, переданных из НПФ в ПФР, включая результат инвестирования (руб. коп.)
Итого:		

Средства пенсионных накоплений переданы в соответствии с заявлением застрахованного лица о переходе из НПФ в НПФ от \_\_\_\_\_ № \_\_\_\_\_ и договором об обязательном пенсионном страховании от \_\_\_\_\_ № \_\_\_\_\_  
в \_\_\_\_\_  
(наименование НПФ)

<sup>3</sup> В связи с внесением ПФР изменений в единый реестр застрахованных лиц средства пенсионных накоплений с учетом результатов их инвестирования подлежат передаче из НПФ \_\_\_\_\_ в НПФ \_\_\_\_\_  
(наименование НПФ) (наименование НПФ)

Сумма средств пенсионных накоплений, учтенных в специальной части индивидуального лицевого счета:

Дата передачи/отзыва средств пенсионных накоплений	Сумма средств пенсионных накоплений, переданных из НПФ в НПФ (руб. коп.)	Сумма средств пенсионных накоплений, переданных из НПФ в НПФ, включая результат инвестирования (руб. коп.)
Итого:		

Средства пенсионных накоплений переданы в соответствии с заявлением застрахованного лица о переходе из НПФ в ПФР от \_\_\_\_\_ № \_\_\_\_\_ в доверительное управление \_\_\_\_\_  
(наименование управляющей компании и инвестиционного портфеля)

Сумма средств пенсионных накоплений, учтенных в специальной части индивидуального лицевого счета:

Дата передачи/отзыва средств пенсионных накоплений	Сумма средств пенсионных накоплений, переданных в доверительное управление управляющей компании (руб. коп.)	Сумма средств пенсионных накоплений, переданных из доверительного управления управляющей компании в ПФР, включая результат инвестирования (руб. коп.)
Итого:		

Информация о результатах инвестирования средств пенсионных накоплений:

Период инвестирования	Коэффициент прироста инвестиционного портфеля управляющей компании	Сумма результата инвестирования (руб. коп.)
Итого:		

**2.2. Сведения о средствах пенсионных накоплений, сформированных за счет дополнительных страховых взносов на накопительную часть трудовой пенсии (накопительную пенсию), взносов работодателя, взносов на софинансирование формирования пенсионных накоплений**

Информация о принятом в 2013 году предварительном решении по заявлению застрахованного лица о выборе управляющей компании или НПФ

Заявление застрахованного лица о \_\_\_\_\_  
от \_\_\_\_\_ № \_\_\_\_\_ удовлетворено.

Информация о суммах дополнительных страховых взносов на финансирование накопительной части трудовой пенсии (накопительной пенсии), поступивших в ПФР (уплачено застрахованным лицом через работодателя):

Наименование работодателя	Регистрационный номер в ПФР	Сумма дополнительных страховых взносов застрахованного лица (руб. коп.)	Дата включения документа в индивидуальный лицевой счет (реестр)	Дата снятия с расчетного счета работодателя	Дата поступления на счет ПФР	Календарный год уплаты страховых взносов
Итого:						

Самостоятельная уплата застрахованным лицом дополнительных страховых взносов на финансирование накопительной части трудовой пенсии (накопительной пенсии):

Сумма дополнительных страховых взносов (руб. коп.)	Дата включения документа в индивидуальный лицевой счет (реестр)	Дата платежного поручения (дата уплаты)	Дата поступления на счет ПФР	Календарный год уплаты страховых взносов
Итого:				

Информация о результатах временного размещения средств дополнительных страховых взносов на финансирование накопительной части трудовой пенсии (накопительной пенсии), поступивших в ПФР (ЧФР):

Период поступления дополнительных страховых взносов на расчетный счет ПФР (квартал, года)		Дата отражения результата от временного размещения средств в специальной части индивидуального лицевого счета	Результат инвестирования от временного размещения средств (руб. коп.)
с	по		
Итого:			

Информация о суммах взносов работодателя, поступивших в ПФР:

Наименование работодателя	Регистрационный номер в ПФР	Сумма взносов работодателя (руб. коп.)	Дата включения документа в индивидуальный лицевой счет (реестр)	Дата снятия с расчетного счета работодателя	Дата поступления на счет ПФР	Календарный год уплаты страховых взносов
Итого:						

Информация о результатах временного размещения средств взносов работодателя, поступивших в ПФР (ЧФР):

Период поступления взносов работодателя на расчетный счет ПФР (квартал, года)		Дата отражения результата от временного размещения средств в специальной части индивидуального лицевого счета	Результат инвестирования от временного размещения средств (руб. коп.)
с	по		
Итого:			

Сведения о государственной поддержке формирования пенсионных накоплений:

Календарный год уплаты дополнительных страховых взносов	Сумма дополнительных страховых взносов, уплаченных застрахованным лицом за календарный год (руб. коп.)	Размер взноса на софинансирование формирования пенсионных накоплений застрахованных лиц за календарный год (руб. коп.)	Год, в котором получены средства государственной поддержки формирования пенсионных накоплений
Итого:			

Информация о результатах временного размещения средств пенсионных накоплений в составе портфеля ПФР временного размещения 2014 – 2015 года:

Дата передачи/отзыва средств пенсионных накоплений	Сумма средств пенсионных накоплений, переданных на временное размещение (руб. коп.)	Сумма средств пенсионных накоплений, отозванных из временного размещения, включая результат инвестирования (руб. коп.)
Итого:		

Информация о результатах инвестирования средств пенсионных накоплений в составе портфеля ПФР временного размещения 2014 – 2015 года:

Период инвестирования	Коэффициент прироста инвестиционного портфеля ПФР	Результат инвестирования (руб. коп.)
Итого:		

Информация о передаче средств пенсионных накоплений и результатах инвестирования средств пенсионных накоплений:

Средства пенсионных накоплений переданы в соответствии с абзацем три пункта 1 статьи 34 Федерального закона от 24 июля 2002 г. № 111-ФЗ «Об инвестировании средств для финансирования накопительной пенсии в Российской Федерации» в доверительное управление \_\_\_\_\_

(наименование управляющей компании и инвестиционного портфеля)

Сумма средств пенсионных накоплений, учтенных в специальной части индивидуального лицевого счета:

Дата передачи/отзыва средств пенсионных накоплений	Сумма средств пенсионных накоплений, переданных в доверительное управление управляющей компании (руб. коп.)	Сумма средств пенсионных накоплений, переданных из доверительного управления управляющей компании в ПФР, включая результат инвестирования (руб. коп.)
Итого:		

Информация о результатах инвестирования средств пенсионных накоплений управляющей компанией:

Период инвестирования	Коэффициент прироста инвестиционного портфеля управляющей компании	Результат инвестирования (руб. коп.)
Итого:		

Сведения, отражающие учет необходимых расходов на инвестирование средств пенсионных накоплений:

Период инвестирования	Сумма расходов на инвестирование средств пенсионных накоплений (руб. коп.)
Итого:	

Средства пенсионных накоплений переданы в соответствии с заявлением застрахованного лица о выборе инвестиционного портфеля (управляющей компании) от \_\_\_\_\_ № \_\_\_\_\_ в доверительное управление \_\_\_\_\_  
(наименование управляющей компании и инвестиционного портфеля)

Сумма средств пенсионных накоплений, учтенных в специальной части индивидуального лицевого счета:

Дата передачи/отзыва средств пенсионных накоплений	Сумма средств пенсионных накоплений, переданных в доверительное управление управляющей компании (руб. коп.)	Сумма средств пенсионных накоплений, переданных из доверительного управления управляющей компании в ПФР, включая результат инвестирования (руб. коп.)
Итого:		

Информация о результатах инвестирования средств пенсионных накоплений управляющей компанией:

Период инвестирования	Коэффициент прироста инвестиционного портфеля управляющей компании	Результат инвестирования (руб. коп.)
Итого:		

Сведения, отражающие учет необходимых расходов на инвестирование средств пенсионных накоплений:

Период инвестирования	Сумма расходов на инвестирование средств пенсионных накоплений (руб. коп.)
Итого:	

Средства пенсионных накоплений переданы в соответствии с заявлением застрахованного лица о переходе из ПФР в НПФ от \_\_\_\_\_ № \_\_\_\_\_ и договором об обязательном пенсионном страховании от \_\_\_\_\_ № \_\_\_\_\_  
в \_\_\_\_\_

(наименование НПФ)

Сумма средств пенсионных накоплений, учтенных в специальной части индивидуального лицевого счета:

Дата передачи средств пенсионных накоплений	Сумма средств пенсионных накоплений, переданных из ПФР в НПФ (руб. коп.)	Сумма средств пенсионных накоплений, переданных из НПФ в ПФР, включая результат инвестирования (руб. коп.)
Итого:		

Средства пенсионных накоплений должны быть переданы в соответствии с заявлением застрахованного лица о переходе из НПФ в НПФ от \_\_\_\_\_ № \_\_\_\_\_<sup>4</sup> и договором об обязательном пенсионном страховании от \_\_\_\_\_ № \_\_\_\_\_<sup>4</sup>

в \_\_\_\_\_  
(наименование НПФ)

<sup>4</sup> В связи с внесением ПФР изменений в единый реестр застрахованных лиц средства пенсионных накоплений с учетом результатов их инвестирования подлежат передаче из НПФ \_\_\_\_\_ в НПФ \_\_\_\_\_  
(наименование НПФ) (наименование НПФ)

Сумма средств пенсионных накоплений, учтенных в специальной части индивидуального лицевого счета:

Дата передачи средств пенсионных накоплений	Сумма средств пенсионных накоплений, переданных из НПФ в ПФР (руб. коп.)	Сумма средств пенсионных накоплений, переданных из НПФ в ПФР, включая результат инвестирования (руб. коп.)
Итого:		

Средства пенсионных накоплений переданы в соответствии с заявлением застрахованного лица о переходе из НПФ в ПФР от \_\_\_\_\_ № \_\_\_\_\_ в доверительное управление

\_\_\_\_\_ (наименование управляющей компании и инвестиционного портфеля)

Сумма средств пенсионных накоплений, учтенных в специальной части индивидуального лицевого счета:

Дата передачи/отзыва средств пенсионных накоплений	Сумма средств пенсионных накоплений, переданных в доверительное управление управляющей компании (руб. коп.)	Сумма средств пенсионных накоплений, переданных из доверительного управления управляющей компании в ПФР, включая инвестиционный доход (руб. коп.)
Итого:		

Информация о результатах инвестирования средств пенсионных накоплений:

Период инвестирования	Коэффициент прироста инвестиционного портфеля управляющей компании	Результат инвестирования (руб. коп.)
Итого:		

### 2.3. Сведения о средствах пенсионных накоплений, сформированных за счет средств материнского (семейного) капитала

Сведения, содержащиеся в заявлении о распоряжении средствами (частью средств)

материнского (семейного) капитала:

Номер	Дата	Наименование территориального органа ПФР, принявшего заявление	Сумма средств материнского (семейного) капитала, направленная на накопительную часть трудовой пенсии (накопительную пенсию) (руб. коп.)

Сведения, содержащиеся в заявлении об отказе от направления средств (части средств) материнского (семейного) капитала на формирование накопительной пенсии, распоряжение средствами (частью средств) материнского (семейного) капитала:

Номер	Дата	Наименование территориального органа ПФР, принявшего заявление	Сумма средств (части средств) материнского (семейного) капитала, подлежащая отзыву из управляющей компании или НПФ (руб. коп.)

Дата формирования сведений \_\_\_\_\_

Информация о передаче средств материнского (семейного) капитала в управляющую компанию или НПФ и результатах инвестирования средств материнского (семейного) капитала:

Средства пенсионных накоплений переданы в соответствии с абзацем три пункта 1 статьи 34 Федерального закона от 24 июля 2002 г. № 111-ФЗ «Об инвестировании средств для финансирования накопительной пенсии в Российской Федерации» в доверительное управление \_\_\_\_\_

(наименование управляющей компании и инвестиционного портфеля)

Сумма средств материнского (семейного) капитала, учтенных в специальной части индивидуального лицевого счета:

Дата передачи /отзыва средств пенсионных накоплений	Сумма средств материнского (семейного) капитала, переданных в доверительное управление (руб. коп.)	Сумма средств материнского (семейного) капитала, отозванных из доверительного управления (руб. коп.)	Сумма средств пенсионных накоплений, переданных из доверительного управления управляющей компании в ПФР	
			Сумма средств материнского (семейного) капитала (руб. коп.)	Результат инвестирования (руб. коп.)
Итого:				

Информация о результатах инвестирования средств материнского (семейного) капитала:

Период инвестирования	Сумма средств материнского (семейного) капитала, переданных в доверительное управление управляющей компании (руб. коп.)	Результат инвестирования (руб. коп.)
Итого:		

Средства пенсионных накоплений переданы в соответствии с заявлением застрахованного лица о выборе инвестиционного портфеля (управляющей компании) от \_\_\_\_\_ № \_\_\_\_\_ в доверительное управление \_\_\_\_\_

(наименование управляющей компании и инвестиционного портфеля)



Сумма средств материнского (семейного) капитала, учтенных в специальной части индивидуального лицевого счета:

Дата передачи /отзыва средств пенсионных накоплений	Сумма средств материнского (семейного) капитала, переданных в доверительное управление (руб. коп.)	Сумма средств материнского (семейного) капитала, отозванных из доверительного управления (руб. коп.)	Сумма средств пенсионных накоплений, переданных из доверительного управления управляющей компании в ПФР	
			Сумма средств материнского (семейного) капитала (руб. коп.)	Результат инвестирования (руб. коп.)
Итого:				

Информация о результатах инвестирования средств материнского (семейного) капитала:

Период инвестирования	Сумма средств материнского (семейного) капитала, переданных в доверительное управление управляющей компании (руб. коп.)	Результат инвестирования (руб. коп.)
Итого:		

Средства пенсионных накоплений переданы в соответствии с заявлением застрахованного лица о переходе из ПФР в НПФ от \_\_\_\_\_ № \_\_\_\_\_ и договором об обязательном пенсионном страховании от \_\_\_\_\_ № \_\_\_\_\_ в \_\_\_\_\_  
(наименование НПФ)

Сумма средств материнского (семейного) капитала, учтенных в специальной части индивидуального лицевого счета:

Дата передачи /отзыва средств пенсионных накоплений	Сумма средств материнского (семейного) капитала, переданных из ПФР в НПФ (руб. коп.)	Сумма средств материнского (семейного) капитала, отозванных из НПФ в ПФР (руб. коп.)	Сумма средств пенсионных накоплений, переданных из ПФР в НПФ	
			Сумма средств материнского (семейного) капитала (руб. коп.)	Результат инвестирования (руб. коп.)
Итого:				

Средства пенсионных накоплений должны быть переданы в соответствии с заявлением застрахованного лица о переходе из НПФ в НПФ от \_\_\_\_\_ № \_\_\_\_\_<sup>5</sup> и договором об обязательном пенсионном страховании от \_\_\_\_\_ № \_\_\_\_\_ в \_\_\_\_\_  
(наименование НПФ)

<sup>5</sup> В связи с внесением ПФР изменений в единый реестр застрахованных лиц средства пенсионных накоплений с учетом результатов их инвестирования подлежат передаче из НПФ \_\_\_\_\_ в НПФ \_\_\_\_\_.  
(наименование НПФ) (наименование НПФ)

Сумма средств пенсионных накоплений, учтенных в специальной части индивидуального лицевого счета:

Дата передачи средств пенсионных накоплений	Сумма средств материнского (семейного) капитала, переданных из НПФ в НПФ (руб. коп.)	Сумма средств пенсионных накоплений, переданных из НПФ в НПФ	
		Сумма средств материнского (семейного) капитала (руб. коп.)	Результат инвестирования (руб. коп.)



**2.5. Сведения о сумме средств пенсионных накоплений застрахованных лиц, отраженные в индивидуальном лицевом счете застрахованного лица по состоянию на 31 декабря 2014 года**

Суммы средств пенсионных накоплений (руб. коп.)								Средства пенсионных накоплений на дату установления выплаты / действия (руб. коп.)	Сумма гарантийного возмещения (руб. коп.)	Сумма гарантийного возмещения (руб. коп.)	Сумма возмещения недостаточности (руб. коп.)	Средства пенсионных накоплений, учтенные при установлении выплаты (руб. коп.)	
Страховые взносы на накопительную пенсию (руб. коп.)	Результат инвестирования (руб. коп.)	В том числе ЧФР (руб. коп.)	Дополнительные страховые взносы, взносы работодателя, взносы на софинансирование пенсионных накоплений (руб. коп.)	Результат инвестирования (руб. коп.)	В том числе ЧФР (руб. коп.)	Средства (часть средств) материнского (семейного) капитала (руб. коп.)	Результат инвестирования (руб. коп.)					Сумма пенсионных накоплений (руб. коп.)	Дата, на которую фактически учтены средства пенсионных накоплений
1	2	3	4	5	6	7	8	9	10	11	12	13	14

**2.6. Сведения о сумме средств пенсионных накоплений застрахованного лица, формирующихся в НПФ, у которого аннулирована лицензия**

Наименование НПФ, в котором застрахованному лицу назначена выплата \_\_\_\_\_

Вид пенсионного действия или действия со средствами пенсионных накоплений (руб. коп.)	Дата установления выплаты / дата действия со средствами пенсионных накоплений	Суммы средств пенсионных накоплений								Средства пенсионных накоплений на дату установления выплаты / действия (руб. коп.)	Сумма гарантийного возмещения (руб. коп.)	Сумма гарантийного возмещения (руб. коп.)	Сумма возмещения недостаточности (руб. коп.)	Средства пенсионных накоплений, учтенные при установлении выплаты	
		Страховые взносы на накопительную пенсию (руб. коп.)	Результат инвестирования (руб. коп.)	В том числе ЧФР (руб. коп.)	Дополнительные страховые взносы, взносы работодателя, взносы на софинансирование пенсионных накоплений (руб. коп.)	Результат инвестирования (руб. коп.)	В том числе ЧФР (руб. коп.)	Средства (часть средств) материнского (семейного) капитала (руб. коп.)	Результат инвестирования (руб. коп.)					Сумма пенсионных накоплений (руб. коп.)	Дата, на которую фактически учтены средства пенсионных накоплений
1	2	3	4	5	6	7	8	9	10	11	12	13	14	15	16

**2.7. Сведения о передаче средств пенсионных накоплений в состав средств выплатного резерва ПФ**

Дата	Сумма средств пенсионных накоплений (руб. коп.)
Итого:	

**2.8. Сведения о сумме денежных средств, уплаченных в резерв ПФР по обязательному пенсионному страхованию**

Дата	Сумма средств пенсионных накоплений (руб. коп.)
Итого:	

**2.9. Сведения о сумме денежных средств, уплаченных в фонд гарантирования пенсионных накоплений**

Дата	Сумма средств пенсионных накоплений (руб. коп.)
Итого:	

**2.10. Сведения о сумме гарантийного возмещения, зачисленной из резерва ПФР по обязательному пенсионному страхованию**

Дата	Сумма средств пенсионных накоплений (руб. коп.)
Итого:	

**2.11. Сведения о сумме гарантийного возмещения, полученной ПФР от государственной корпорации «Агентство по страхованию вкладов»**

Дата	Сумма средств пенсионных накоплений (руб. коп.)
Итого:	

**2.12. Сведения о сумме гарантийного возмещения, полученной ПФР от Центрального банка Российской Федерации**

Дата	Сумма средств пенсионных накоплений (руб. коп.)
Итого:	

**Раздел 3. Сведения о назначении страховой пенсии (выплаты за счет средств пенсионных накоплений)**

**3.1. Сведения о назначении страховой пенсии (выплаты за счет средств пенсионных накоплений) застрахованному лицу:**

Реквизиты территориального органа ПФР, установившего страховую пенсию (выплату за счет средств пенсионных накоплений):

Регистрационный номер: \_\_\_\_\_

Наименование (краткое): \_\_\_\_\_

Вид пенсии (выплаты)	Срок назначения пенсии (выплаты)		Категория пенсионера (для пенсии по случаю потери кормильца)	Размер выплаты за счет средств пенсионных накоплений (руб. коп.)	Дата отказа в назначении пенсии (выплаты)	Системный номер документа
	с	по				
Итого:						

НПФ, установивший пенсию (выплату за счет средств пенсионных накоплений):

(наименование НПФ)

Вид пенсии (выплаты)	Срок назначения пенсии (выплаты)		Размер выплаты за счет средств пенсионных накоплений (руб. коп.)
	с	по	

Причина прекращения выплаты за счет средств пенсионных накоплений: \_\_\_\_\_

Последняя выплата за счет средств пенсионных накоплений за \_\_\_\_\_ месяц \_\_\_\_\_ года.

Сведения о нетрудоспособных членах семьи, с учетом которых определен размер пенсии:

№ п/п	ФИО	СНИЛС	Категория	Системный номер документа

Сведения о кормильце, за которого назначена пенсия по случаю потери кормильца:

ФИО	СНИЛС	Системный номер документа

### 3.2. Сведения о нетрудоспособных членах семьи, которым назначена пенсия по случаю потери кормильца за данное застрахованное лицо

Реквизиты территориального органа ПФР, установившего пенсию по случаю потери кормильца:

Регистрационный номер: \_\_\_\_\_

Наименование (краткое): \_\_\_\_\_

№ п/п	ФИО нетрудоспособного члена семьи	СНИЛС	Срок назначения пенсии		Категория	Системный номер документа
			с	по		

#### Раздел 4. Сведения о прекращении осуществления выплат за счет средств пенсионных накоплений НПФ и продлении выплат ПФР

НПФ, прекративший выплату: \_\_\_\_\_  
(наименование НПФ)

Причина прекращения выплаты: \_\_\_\_\_

Территориальный орган ПФР, продливший выплату \_\_\_\_\_  
(наименование территориального органа ПФР)

Основания продления выплаты: \_\_\_\_\_

Вид пенсии (выплаты)	Срок назначения пенсии (выплаты)		Размеры выплаты за счет средств пенсионных накоплений (руб. коп.)	Дата прекращения выплаты	Дата продления выплаты
	с	по			

#### Раздел 5. Сведения о средствах пенсионных накоплений (специальная часть лицевого счета), подлежащих выплате правопреемникам

Сведения о смерти застрахованного лица:

Наименование органа записи актов гражданского состояния	
Дата смерти	
Запись акта о смерти	
Системный номер документа АДВ-8	
Дата включения в лицевой счет документа АДВ-8	

Сведения о сумме средств пенсионных накоплений на дату смерти застрахованного лица:

	Сумма (руб. коп.)
Сумма средств пенсионных накоплений, учтенная в специальной части индивидуального лицевого счета на дату формирования выписки, в том числе:	
учтено в резерве ПФР по обязательному пенсионному страхованию	
поступило от НПФ	
сумма гарантийного возмещения, зачисленная ПФР	
сумма гарантийного возмещения, полученная ПФР от государственной корпорации «Агентство по страхованию вкладов»	
Сумма возмещения недостаточности	
Сумма средств пенсионных накоплений, выплаченная из резерва ПФР по обязательному пенсионному страхованию и подлежащая восстановлению в порядке регресса	
Сумма средств пенсионных накоплений, выплаченная НПФ правопреемнику застрахованного лица	

Количество страниц выписки: \_\_\_\_\_

Наименование должности руководителя

территориального органа ПФР

Подпись

Расшифровка подписи

Дата

М.П.

Форма СЗИ-3

Код по ОКУД Код по ОКПО **Сопроводительная ведомость***Для органов, осуществляющих пенсионное обеспечение*

Реквизиты органа, осуществляющего пенсионное обеспечение, которому передаются документы:	
Регистрационный номер ПФР	_____
Наименование (краткое)	_____
Реквизиты запроса, переданного органом, осуществляющим пенсионное обеспечение:	_____
Дата приема	_____

Исходящий номер СПУ:

Дата заполнения:

Количество:            всего документов  
                              листов сопроводительной ведомости

**Перечень передаваемых документов**

№ п/п	Страховой номер индивидуального лицевого счета	Ф.И.О. застрахованного лица	Наименование исходящего документа

Наименование должности руководителя  
 территориального органа ПФР

Подпись

Расшифровка подписи

Дата

М.П.

Форма ВЛС-1

Код по ОКУД Код по ОКПО 

## АКТ о включении сведений в индивидуальные лицевые счета застрахованных лиц

Реквизиты страхователя, представившего документы:

Регистрационный номер ПФР \_\_\_\_\_

ИНН \_\_\_\_\_ КПП \_\_\_\_\_

Наименование организации (краткое) \_\_\_\_\_

Дата формирования \_\_\_\_\_

Тип Акта \_\_\_\_\_

Расчетный период \_\_\_\_\_ год

### Сведения об уплате страховых взносов по отчетному (расчетному) периоду

	На страховую часть трудовой пенсии (руб.,коп.)	На накопительную часть трудовой пенсии (руб.,коп.)	По дополнительному тарифу (руб.,коп.)
Коэффициент уплаты страховых взносов			
Включено в ИЛС По отчетному периоду			

### Сведения об уплате страховых взносов за предыдущие периоды в отчетном (расчетном) периоде

	На страховую часть трудовой пенсии (руб.,коп.)	На накопительную часть трудовой пенсии (руб.,коп.)	По дополнительному тарифу (руб.,коп.)
Год			
Прирост коэффициента уплаты страховых взносов			
Включено дополнительно в ИЛС по периоду			

Примечания:

Исполнитель  
Наименование должности руководителя  
Дата

Подпись  
Подпись  
М.П.

Расшифровка подписи  
Расшифровка подписи



Форма СПВ-1

Код по ОКУД

Код по ОКПО

### Сведения о начисленных, уплаченных страховых взносах на обязательное пенсионное страхование и страховом стаже застрахованного лица для установления трудовой пенсии

Реквизиты страхователя:

Регистрационный номер в ПФР \_\_\_\_\_

Наименование (краткое) \_\_\_\_\_

ИНН \_\_\_\_\_ КПП \_\_\_\_\_

Код категории застрахованного лица \_\_\_\_\_

Дата составления на « \_\_\_\_ » \_\_\_\_\_ года

Дата представления в ПФР « \_\_\_\_ » \_\_\_\_\_ года

Отчетный период:

I квартал  I полугодие  9 месяцев  год:

Календарного года \_\_\_\_\_

Отчетный период 2010 года: I полугодие  год:

Тип сведений	
<input type="checkbox"/>	- исходная
<input type="checkbox"/>	- корректирующая
<input type="checkbox"/>	- отменяющая

**Сведения о застрахованном лице:**

Страховой номер	Фамилия, Имя, Отчество	Сумма страховых взносов на страховую часть трудовой пенсии		Сумма страховых взносов на накопительную часть трудовой пенсии	
		Начислено	Уплачено	Начислено	Уплачено

**Стаж работы:**

№ п/п	Начало периода с (дд.мм.гггг)	Конец периода по (дд.мм.гггг)	Территориальные условия (код)	Особые условия труда (код)	Исчисление страхового стажа		Условия для досрочного назначения трудовой пенсии	
					основание (код)	дополнительные сведения	основание (код)	дополнительные сведения

Наименование должности руководителя

Подпись

Расшифровка подписи

Дата

М.П.

Форма АДВ-6-2

Код по ОКУД Код по ОКПО **Опись сведений, передаваемых страхователем в ПФР**

Реквизиты страхователя:  
 Регистрационный номер в ПФР \_\_\_\_\_  
 Наименование (краткое) \_\_\_\_\_

Количество исходных пакетов документов \_\_  
 Количество корректирующих (отменяющих) пакетов документов \_\_

ИНН \_\_\_\_\_ КПП \_\_\_\_\_

Отчетный период:

I квартал  I полугодие  9 месяцев  год: календарного года Отчетный период 2010 года: I полугодие  год: 

Сведения об исходных сведениях:

№ п/п	Код категории застрахованного лица	Сумма страховых взносов на страховую часть трудовой пенсии		Сумма страховых взносов на накопительную часть трудовой пенсии		Количество застрахованных лиц	Имя файла (номер реестра)
		Начислено	Уплачено	Начислено	Уплачено		
Итого по страхователю:							

Сведения о корректирующих (отменяющих) сведениях:

№ п/п	Код категории застрахованного лица	Сумма доначисленных страховых взносов на страховую часть трудовой пенсии		Сумма доначисленных страховых взносов на накопительную часть трудовой пенсии		Количество застрахованных лиц	Имя файла (номер реестра)
		Начислено	Уплачено	Начислено	Уплачено		
Итого по страхователю:							

Наименование должности руководителя

Подпись

Расшифровка подписи

Дата

М.П.

Форма АДВ-6-3

Код по ОКУД Код по ОКПО 

## Опись документов, о начисленных и уплаченных страховых взносах и страховом стаже застрахованных лиц передаваемых страхователем в ПФР

Реквизиты страхователя:

Регистрационный номер в ПФР \_\_\_\_\_

Наименование (краткое) \_\_\_\_\_

ИНН \_\_\_\_\_ КПП \_\_\_\_\_

Код категории застрахованного лица \_\_\_\_\_

Дата представления в ПФР " \_\_\_\_ " \_\_\_\_\_ года

Отчетный период:

I квартал  I полугодие  9 месяцев  год:  Календарного года Отчетный период 2010 года: I полугодие  год: 

Тип сведений:

 -исходная -корректирующая за отчетный период: I квартал  I полугодие  9 месяцев  год -отменяющая Календарного года 

Примечания: \_\_\_\_\_

Наименование входящего документа	Количество документов в пакете
Сведения о начисленных и уплаченных страховых взносах на обязательное пенсионное страхование и страховом стаже застрахованного лица СЗВ-6-1	
Иные входящие документы: _____	

Заполняется для пакета документов, сопровождаемой электронным представлением:

Номер пакета документов, присвоенной страхователем

Номер регистрации пакета в территориальном органе ПФР

\_\_\_\_\_.  
\_\_\_\_\_. / \_\_\_\_\_.  
Номер / год

	Сумма страховых взносов на страховую часть трудовой пенсии		Сумма страховых взносов на накопительную часть трудовой пенсии	
	Начислено	Уплачено	Начислено	Уплачено
Всего начислено				

Наименование должности руководителя

Подпись

Расшифровка подписи

Дата

М.П.

Форма СЗВ-6-1

Код по ОКУД

Код по ОКПО

**Сведения о начисленных и уплаченных страховых взносах на обязательное пенсионное страхование и страховом стаже застрахованного лица**

Реквизиты страхователя:

Регистрационный номер в ПФР \_\_\_\_\_

Наименование (краткое) \_\_\_\_\_

ИНН \_\_\_\_\_ КПП \_\_\_\_\_

Код категории застрахованного лица \_\_\_\_\_

Дата представления в ПФР " \_\_\_\_ " \_\_\_\_ года

Отчетный период:

I квартал  I полугодие  9 месяцев  год:  Календарного года

Отчетный период 2010 года: I полугодие  год:

Тип сведений:  -исходная

<input type="checkbox"/> -корректирующая	за отчетный период: I квартал <input type="checkbox"/> I полугодие <input type="checkbox"/> 9 месяцев <input type="checkbox"/> год <input type="checkbox"/>
<input type="checkbox"/> -отменяющая	Календарного года <input type="text"/>

**Сведения о застрахованном лице:**

Фамилия, Имя, Отчество	Страховой номер	Адрес для направления информации о состоянии индивидуального лицевого счета	Сумма страховых взносов на страховую часть трудовой пенсии		Сумма страховых взносов на накопительную часть трудовой пенсии	
			Начислено	Уплачено	Начислено	Уплачено

**Период работы за последние три месяца (в 2010 году за шесть месяцев) отчетного периода:**

№ п/п	Начало периода с (дд.мм.гггг)	Конец периода по (дд.мм.гггг)	Территориальные условия (код)	Особые условия труда (код)	Исчисление страхового стажа		Условия для досрочного назначения трудовой пенсии	
					основание (код)	дополнительные сведения	основание (код)	дополнительные сведения

Наименование должности руководителя

Подпись

Расшифровка подписи

Дата

М.П.

Форма СЗВ-6-2

Код по ОКУД Код по ОКПО 

## Реестр сведений о начисленных и уплаченных страховых взносах на обязательное пенсионное страхование и страховом стаже застрахованных лиц

Реквизиты страхователя:

Регистрационный номер в ПФР \_\_\_\_\_

ИНН \_\_\_\_\_ КПП \_\_\_\_\_

Наименование (краткое) \_\_\_\_\_

Код категории застрахованного лица \_\_\_\_\_

Дата представления в ПФР " \_\_\_\_ " \_\_\_\_\_ года

Отчетный период:

I квартал  I полугодие  9 месяцев  год:  Календарного года Отчетный период 2010 года: I полугодие  год: Тип сведений:  -исходная -корректирующая за отчетный период: I квартал  I полугодие  9 месяцев  год  -отменяющая Календарного года 

### Страховые взносы за последние три месяца (в 2010 году за шесть месяцев) отчетного периода по застрахованным лицам:

№ п/п	Ф.И.О. застрахованного лица	Страховой номер индивидуального лицевого счета	Адрес для направления информации о состоянии индивидуально го лицевого счета	Сумма страховых взносов на страховую часть трудовой пенсии		Сумма страховых взносов на накопительную часть трудовой пенсии		Период работы:	
				Начислено	Уплачено	Начислено	Уплачено	с (дд.мм.гг.)	по (дд.мм.ггг.)

\_\_\_\_\_  
(наименование должности руководителя)\_\_\_\_\_  
(подпись)\_\_\_\_\_  
(расшифровка подписи)

Дата \_\_\_\_\_

М.П.

Форма СЗВ-6-3

Код по ОКУД  Код по ОКПО 

### Сведения о сумме выплат и иных вознаграждений, начисляемых плательщиками страховых взносов – страхователями в пользу физического лица

Фамилия \_\_\_\_\_  
 Имя \_\_\_\_\_  
 Отчество \_\_\_\_\_  
 Страховой номер \_\_\_\_\_  
 Отчетный период: год \_\_\_\_\_  
 Код категории застрахованного лица \_\_\_\_\_

Тип сведений:  
 -исходная  
 -корректирующая  
 -отменяющая

Договор (тип договора), заключенный с застрахованным лицом:

- трудовой;  
 - гражданско-правовой

Сведения о плательщике страховых взносов - страхователе:

Регистрационный номер в ПФР \_\_\_\_\_  
 ИНН \_\_\_\_\_ КПП \_\_\_\_\_  
 Наименование организации (краткое) \_\_\_\_\_

Сведения о сумме выплат и иных вознаграждений

Месяц	Сумма выплат и иных вознаграждений, начисленных в пользу физического лица	Из них на которые начислены страховые взносы на обязательное пенсионное страхование
Январь		
Февраль		
Март		
Апрель		
Май		
Июнь		
Июль		
Август		
Сентябрь		
Октябрь		
Ноябрь		
Декабрь		
Итого		

Наименование должности      Подпись      Расшифровка подписи руководителя

Дата      М.П.

Форма АДВ-8-1

Код по ОКУД

Код по ОКПО

**Актуализация индивидуального лицевого счета застрахованного лица**

## Основные сведения о застрахованном лице

Фамилия	_____
Имя	_____
Отчество	_____
Пол	_____ (м/ж)
Дата рождения	« ____ » _____ года

Страховой номер	____ - ____ - ____
-----------------	--------------------

Исполнитель  
подписи

Подпись

Расшифровка

Руководитель  
(Фамилия, Имя, Отчество руководителя,  
наименование должности)

Подпись

Расшифровка подписи

Дата

М.П.

Форма АДВ-6-4

Код по ОКУД Код по ОКПО 

**Опись документов сведений о сумме выплат и иных вознаграждений,  
начисляемых плательщиками страховых взносов – страхователями в пользу  
физического лица**

Реквизиты плательщика страховых взносов - страхователя:

Регистрационный номер в ПФР \_\_\_\_\_

Наименование (краткое) \_\_\_\_\_

ИНН \_\_\_\_\_ КПП \_\_\_\_\_

Код категории застрахованного лица \_\_\_\_\_

Договор (тип договора), заключенный с застрахованным лицом:

 - трудовой; - гражданско-правовой

Тип сведений::

 -исходная -корректирующая -отменяющая

Отчетный период: год \_\_\_\_\_

Примечания:

Наименование входящего документа	Количество документов в пакете
Сведения о сумме выплат и иных вознаграждений, начисляемых плательщиками страховых взносов – страхователями в пользу физических лиц (форма СЗВ-6-3)	

Заполняется для пакета документов, сопровождаемой электронным представлением:

Номер пакета документов, присвоенной страхователем \_\_\_\_\_

Номер регистрации пакета в территориальном органе ПФР \_\_\_\_\_ / \_\_\_\_\_  
номер / год

	Сведения о сумме выплат и иных вознаграждений	
	Сумма выплат и иных вознаграждений, начисленных в пользу физического лица	из них на которые начислены страховые взносы на обязательное пенсионное страхование
Всего начислено		

Наименование должности руководителя

Подпись

Расшифровка подписи

Дата

М.П.



Форма СЗВ-6-4

Код по ОКУД Код по ОКПО 

**Сведения о сумме выплат и иных вознаграждений, о начисленных и уплаченных страховых взносах на обязательное пенсионное страхование и страховом стаже застрахованного лица**

Реквизиты страхователя:

Регистрационный номер в ПФР \_\_\_\_\_

Наименование (сокращенное) \_\_\_\_\_

ИНН \_\_\_\_\_ КПП \_\_\_\_\_

Код категории застрахованного лица \_\_\_\_\_

Дата представления в ПФР " \_\_\_\_ " \_\_\_\_\_ года

Отчетный период:

I квартал  I полугодие  9 месяцев  год:  Календарного года Тип сведений:  -исходная -корректирующая за отчетный период: I квартал  I полугодие  9 месяцев  год  -отменяющая Календарного года Регистрационный номер ПФР в корректируемый период 

Договор (тип договора), заключенный с застрахованным лицом:

 - трудовой;  - гражданско-правовой**Сведения о застрахованном лице:**

Фамилия \_\_\_\_\_

Имя \_\_\_\_\_

Отчество \_\_\_\_\_

Страховой номер \_\_\_\_\_

**Сведения о сумме выплат и иных вознаграждений, начисленных в пользу физического лица**

	Сумма выплат и иных вознаграждений	в том числе на которые начислены страховые взносы на обязательное пенсионное страхование	
		входящих в базу для начисления страховых взносов, не превышающую предельную	входящих в базу для начисления страховых взносов, превышающую предельную
Всего за последние три месяца отчетного периода, в том числе			
1 месяц			
2 месяц			
3 месяц			

**Сведения о сумме выплат и иных вознаграждений застрахованного лица, занятого на соответствующих видах работ, на которые начислены страховые взносы по дополнительному тарифу**

	Сумма выплат и иных вознаграждений, начисленных застрахованному лицу, занятому на видах работ, указанных в подпункте 1 пункта 1 статьи 30 Федерального закона от 28.12.2013 № 400-ФЗ «О страховых пенсиях» <sup>3</sup>	Сумма выплат и иных вознаграждений, начисленных застрахованному лицу, занятому на видах работ, указанных в подпунктах 2-18 пункта 1 статьи 30 Федерального закона от 28.12.2013 № 400-ФЗ «О страховых пенсиях»
Всего за последние три месяца отчетного периода, в том числе		
1 месяц		
2 месяц		
3 месяц		

**Сведения о начисленных и уплаченных страховых взносах на обязательное пенсионное страхование за последние три месяца отчетного периода**

Страховые взносы на страховую часть трудовой пенсии		Страховые взносы на накопительную часть трудовой пенсии	
начислено	уплачено	начислено	уплачено

**Период работы за последние три месяца отчетного периода**

№ п/п	Начало периода с (дд.мм.гггг)	Конец периода по (дд.мм.гггг)	Территориальные условия (код)	Особые условия труда (код)	Исчисление страхового стажа		Условия для досрочного назначения трудовой пенсии	
					основание (код)	Дополнительные сведения	основание (код)	Дополнительные сведения

Наименование должности руководителя

Подпись

Расшифровка подписи

Дата

М.П.

<sup>3</sup> Собрание законодательства Российской Федерации, 2013, № 52, ст. 6965

Форма АДВ-6-5

Код по ОКУД

ОКПО

**Опись документов, сведений о сумме выплат и иных вознаграждений,  
о начисленных и уплаченных страховых взносах и страховом стаже  
застрахованных лиц, передаваемых страхователем в ПФР**

Реквизиты страхователя:

Регистрационный номер в ПФР \_\_\_\_\_

Наименование (сокращенное) \_\_\_\_\_

ИНН \_\_\_\_\_ КПП \_\_\_\_\_

Код категории застрахованного лица \_\_\_\_\_

Дата представления в ПФР " \_\_\_\_ " \_\_\_\_ года

Отчетный период:

I квартал  I полугодие  9 месяцев  год:  Календарного года Тип сведений:  -исходная -корректирующая за отчетный период: I квартал  I полугодие  9 месяцев  год  -отменяющая Календарного года 

Договор (тип договора), заключенный с застрахованным лицом:

 - трудовой  - гражданско-правовой

Примечания: \_\_\_\_\_

Наименование входящего документа	Количество документов в пакете
Сведения о сумме выплат и иных вознаграждение, о начисленных и уплаченных страховых взносах на обязательное пенсионное страхование и страховом стаже застрахованного лица (форма СЗВ-6-4)	
Иные входящие документы _____	

Заполняется для пакета документов, сопровождаемой электронным представлением:

Номер пакета документов, присвоенный страхователем \_\_\_\_\_

Номер регистрации пакета в территориальном органе ПФР \_\_\_\_\_ / \_\_\_\_\_  
(номер) (год)

	Сумма выплат и иных вознаграждений	в том числе на которые начислены страховые взносы на обязательное пенсионное страхование	
		входящих в базу для начисления страховых взносов, не превышающую предельную	входящих в базу для начисления страховых взносов, превышающую предельную
Всего начислено			

	Сумма страховых взносов на страховую часть трудовой пенсии		Сумма страховых взносов на накопительную часть трудовой пенсии	
	начислено	уплачено	начислено	уплачено
Всего начислено				

Наименование должности руководителя

Подпись

Расшифровка подписи

Дата

М.П.

Форма СПВ-2

Код по ОКУД Код по ОКПО 

**Сведения о страховом стаже застрахованного лица  
для установления трудовой пенсии**

Реквизиты страхователя:

Регистрационный номер в ПФР \_\_\_\_\_

Наименование (краткое) \_\_\_\_\_

ИНН \_\_\_\_\_ КПП \_\_\_\_\_

Код категории застрахованного лица \_\_\_\_\_

Дата составления на " \_\_\_\_ " \_\_\_\_\_ года

Дата представления в ПФР " \_\_\_\_ " \_\_\_\_\_ года

Отчетный период (код): 

(3 - I квартал, 6 - полугодие, 9 - 9 месяцев, 0 - год)

Календарного года \_\_\_\_\_

Тип сведений

 - исходная - корректирующая - отменяющая

период, за который  
производится корректировка  
(отмена) сведений:

отчетный период (код) (3 - 1 квартал, 6 - полугодие,  
9 - 9 месяцев, 0 - год)

Календарного года \_\_\_\_\_

**Сведения о застрахованном лице:**

Фамилия \_\_\_\_\_

Имя \_\_\_\_\_

Отчество \_\_\_\_\_

Страховой номер \_\_\_\_\_

**Период работы за последние три месяца отчетного периода:**

№ п/п	Начало периода с (дд.мм.гггг)	Конец периода по (дд.мм.гггг)	Территори- альные условия (код)	Особые условия труда (код)	Исчисление страхового стажа		Условия для досрочного назначения трудовой пенсии	
					основание (код)	дополнитель- ные сведения	основание (код)	дополнитель- ные сведения

Страховые взносы на обязательное пенсионное страхование за период, указанный в таблице «Период работы за последние три месяца отчетного периода», начислены: да -  нет -

Страховые взносы по дополнительному тарифу за период, указанный в таблице «Период работы за последние три месяца отчетного периода», начислены: да -  нет -

Наименование должности руководителя

Подпись

Расшифровка подписи

Дата

М.П.

## Приложение 2

## УТВЕРЖДЕНА

постановлением Правления  
Пенсионного фонда Российской  
Федерации  
от 01 июня 2016 г.

№ 473п

**ИНСТРУКЦИЯ  
ПО ЗАПОЛНЕНИЮ ФОРМ ДОКУМЕНТОВ  
ИНДИВИДУАЛЬНОГО (ПЕРСониФИЦИРОВАННОГО) УЧЕТА  
В СИСТЕМЕ ОБЯЗАТЕЛЬНОГО ПЕНСИОННОГО СТРАХОВАНИЯ**

## I. Общие положения

1. Настоящая Инструкция определяет правила заполнения документов персонифицированного учета и их представления в территориальный орган Пенсионного фонда Российской Федерации (далее именуется именуется - территориальный орган ПФР).

Перечень форм документов персонифицированного учета со сроками их действия приведен ниже.

Перечень  
форм документов индивидуального  
(персонифицированного) учета

№п /п	Наименование формы	Условное обозначение	Срок действия	
			с	по
1.	Анкета застрахованного лица	АДВ-1	1996 год	Не ограничен
2.	Страховое свидетельство государственного пенсионного страхования	АДИ-1	1996 год	2002
3.	Страховое свидетельство обязательного пенсионного страхования	АДИ-7	2003 год	Не ограничен
4.	Заявление об обмене страхового свидетельства	АДВ-2	1996 год	Не ограничен
5.	Заявление о выдаче дубликата страхового свидетельства	АДВ-3	1996 год	Не ограничен
6.	Листок исправлений	АДВ-9	1996 год	2015 год
7.	Запрос об уточнении сведений	АДИ-2	1996 год	Не ограничен

8.	Опись документов, передаваемых работодателем в ПФР	АДВ-6	1996 год	2002 год
9.	Опись документов, передаваемых страхователем в ПФР	АДВ-6-1	2002 год	Не ограничен
10.	Сопроводительная ведомость	АДИ-5	1996 год	Не ограничен
11.	Индивидуальные сведения о трудовом стаже, заработке (вознаграждении), доходе и начисленных страховых взносах застрахованного лица	СЗВ-1	1996 год	2001 год
12.	Индивидуальные сведения о трудовом стаже, заработке (вознаграждении), доходе и начисленных страховых взносах застрахованного лица	СЗВ-3	2001 год	2001 год
13.	Индивидуальные сведения о страховом стаже и начисленных страховых взносах на обязательное пенсионное страхование застрахованного лица	СЗВ-4-1	2002 год	2009 год
14.	Индивидуальные сведения о страховом стаже и начисленных страховых взносах на обязательное пенсионное страхование застрахованного лица (списочная форма)	СЗВ-4-2	2002 год	2009 год
15.	Сведения о трудовом стаже застрахованного лица за период до регистрации в системе обязательного пенсионного страхования	СЗВ-К	2002 год	Не ограничен
16.	Сведения об иных периодах деятельности застрахованного лица, засчитываемых в страховой стаж	СЗВ-СП	2002 год	Не ограничен
17.	Сводная ведомость форм документов СЗВ-3, передаваемых работодателем в ПФР	АДВ-10	1996 год	2001 год

18.	Ведомость уплаты страховых взносов на обязательное пенсионное страхование	АДВ-11	2002 год	2009 год
19.	Запрос органа, осуществляющего пенсионное обеспечение, о представлении выписки из индивидуального лицевого счета застрахованного лица	СЗВ-2а	1998 год	Не ограничен
20.	Запрос застрахованного лица о представлении выписки из его индивидуального лицевого счета застрахованного лица	СЗВ-26	1998 год	Не ограничен
21.	Выписка из индивидуального лицевого счета застрахованного лица	СЗИ-5	2002 год	Не ограничен
22.	Сопроводительная ведомость для органов, осуществляющих пенсионное обеспечение	СЗИ-3	1998 год	Не ограничен
23.	Акт о включении сведений в индивидуальные лицевые счета застрахованных лиц	ВЛС-1	2002 год	2009 год
24.	Сведения о начисленных, уплаченных страховых взносах на обязательное пенсионное страхование и страховом стаже застрахованного лица для установления трудовой пенсии	СПВ-1	2010 год	2013 год
25.	Опись сведений, передаваемых страхователем в ПФР	АДВ-6-2	2010 год	2012 год
26.	Опись документов о начисленных и уплаченных страховых взносах и страховом стаже застрахованных лиц, передаваемых страхователем в ПФР	АДВ-6-3	2010 год	2012 год
27.	Сведения о начисленных и уплаченных страховых взносах на обязательное пенсионное страхование и страховом стаже застрахованного лица	СЗВ-6-1	2010 год	2012 год

28.	Реестр сведений о начисленных и уплаченных страховых взносах на обязательное пенсионное страхование и страховом стаже застрахованных лиц	СЗВ-6-2	2010 год	2012 год
29.	Сведения о сумме выплат и иных вознаграждений, начисляемых плательщиками страховых взносов - страхователями в пользу физического лица	СЗВ-6-3	2010 год	2012 год
30.	Актуализация индивидуального лицевого счета застрахованного лица	АДВ-8-1	2010 год	Не ограничен
31.	Опись документов сведений о сумме выплат и иных вознаграждений, начисляемых плательщиками страховых взносов - страхователями в пользу физического лица	АДВ-6-4	2010 год	2012 год
32.	Сведения о сумме выплат и иных вознаграждений, о начисленных и уплаченных страховых взносах на обязательное пенсионное страхование и страховом стаже застрахованного лица	СЗВ-6-4	2013 год	2014 год
33.	Опись документов сведений о сумме выплат и иных вознаграждений, о начисленных и уплаченных страховых взносах на обязательное пенсионное страхование и страховом стаже застрахованного лица	АДВ-6-5	2013 год	2014 год
34.	Сведения о страховом стаже застрахованного лица для установления трудовой пенсии	СПВ-2	2014 год	Не ограничен

Классификаторы параметров, используемые при заполнении документов персонифицированного учета, приведены в приложении 1 к настоящей Инструкции.

Образцы заполнения документов персонифицированного учета приведены в приложении 2 к настоящей Инструкции.



Правила подготовки документов индивидуального (персонифицированного) учета в электронной форме (формат данных) приведены в приложении 3 к настоящей Инструкции.

2. Вводятся следующие термины: входящие или исходящие документы персонифицированного учета.

К входящим документам относятся документы индивидуального (персонифицированного) учета, представляемые в ПФР и на основании содержания которых формируется индивидуальный лицевой счет застрахованного лица.

К исходящим документам относятся документы индивидуального (персонифицированного) учета, которые формируются органами ПФР для дальнейшей передачи их плательщикам страховых взносов или иным организациям и застрахованным лицам.

Входящие или исходящие документы персонифицированного учета могут формироваться комплектом (далее именуется - пакет документов).

## II. Общие правила заполнения и оформления входящих документов

3. Входящие документы заполняются в строгом соответствии с формами и правилами их заполнения, предусмотренными настоящей Инструкцией.

4. Плательщики страховых взносов и застрахованные лица заполняют входящие документы чернилами, шариковой ручкой печатными буквами при помощи пишущих машинок или средств вычислительной техники без помарок и исправлений. При этом могут использоваться любые цвета, кроме красного и зеленого.

5. Входящие документы заполняются на основании документальных данных: анкетные данные заполняются в соответствии с данными, содержащимися в документе, удостоверяющем личность;

при заполнении адреса постоянного места жительства заполняются реквизиты: «Адрес регистрации» и «Адрес постоянного места жительства»;

страховой номер индивидуального лицевого счета застрахованного лица (далее именуется - страховой номер) указывается в соответствии со страховым свидетельством обязательного (государственного) пенсионного страхования (далее именуется - страховое свидетельство);

сведения о зарботке (вознаграждении), доходе, начисленных и уплаченных (с 2001 года) страховых взносах представляются на основании данных бухгалтерского учета;

сведения о трудовом стаже (до 2002 года), периодах работы (с 2002 года) и периодах, засчитываемых в страховой стаж (с 2002 года), представляются на основании приказов и других документов организации, а также документов, подтверждающих стаж, учитываемый при определении права застрахованного лица на досрочное назначение трудовой пенсии по старости, в том числе стаж на соответствующих видах работ;

для застрахованных лиц, самостоятельно уплачивающих страховые взносы в Пенсионный фонд Российской Федерации, представляемые ими в ПФР сведения о доходе за период до 2002 года подтверждаются справкой из налоговых органов.

6. Страхователь (работодатель) группирует представляемые в территориальный орган ПФР документы в пакеты. В пакете документов допускается наличие не более 200 документов. Для пакетов, содержащих формы СЗВ-4-2, СЗВ-6-2 число застрахованных лиц, представленных в пакете, не должно превышать 200.

7. Пакет документов сопровождается описью документов, передаваемых в ПФР. Опись документов, передаваемых в ПФР, является неотъемлемой частью пакета документов.

Документы, представляемые в ПФР до 2002 года, а также формы СЗВ-3, представляемые в 2002 году о застрахованных лицах, выходящих на пенсию в 2002 году, сопровождаются формой АДВ-6 «Опись документов, передаваемых работодателем в ПФР».

Документы, передаваемые в ПФР, начиная с 2002 года, сопровождаются формой АДВ-6-1 «Опись документов, передаваемых страхователем в ПФР».

Документы о начисленных и уплаченных страховых взносах и страховом стаже застрахованных лиц, передаваемые страхователем в ПФР с 2010 года (СЗВ-6-1), сопровождаются формой АДВ-6-3 «Опись документов о начисленных и уплаченных страховых взносах и страховом стаже застрахованных лиц, передаваемых страхователем в ПФР».

Сведения о сумме выплат и иных вознаграждений, начисляемых плательщиками страховых взносов - страхователями в пользу физического лица, передаваемые страхователем в ПФР с 2010 года (СЗВ-6-3), сопровождаются описью АДВ-6-4 «Опись документов сведений о сумме выплат и иных вознаграждений, начисляемых плательщиками страховых взносов - страхователями в пользу физического лица».

8. Опись документов, передаваемых страхователем (работодателем) в территориальный орган ПФР, подписывается исполнителем (по требованию руководителя), заверяется подписью руководителя или доверенного лица и печатью организации (при наличии). Страхователь (работодатель), не являющийся юридическим лицом, заверяет опись личной подписью.

9. Документы, содержащиеся в пакете, заверяются в соответствии с требованиями Инструкции о порядке ведения индивидуального (персонифицированного) учета сведений о застрахованных лицах, утвержденной приказом Министерства здравоохранения и социального развития Российской Федерации от 14 декабря 2009 г. № 987н (зарегистрирован Министерством юстиции Российской Федерации 16 февраля 2010 г., регистрационный № 16440) с изменениями, внесенными приказом Министерства здравоохранения и социального развития Российской Федерации от 27 июля 2010 г. № 550н (зарегистрирован Министерством юстиции Российской Федерации 27 августа 2010 г., регистрационный № 18270) и приказом Министерства труда и социальной защиты Российской Федерации от 30 января 2014 г. № 61н

(зарегистрирован Министерством юстиции Российской Федерации 10 июня 2014 г., регистрационный № 32649).

10. В состав пакета могут входить документы только одного наименования.

11. Для форм СЗВ-1, СЗВ-3, СЗВ-4-1 и СЗВ-4-2, СЗВ-К, СЗВ-6-1, СЗВ-6-2, СЗВ-6-3, СПВ-1, СЗВ-6-4, СПВ-2 устанавливаются дополнительные ограничения:

Формы СЗВ-1, СЗВ-3, СЗВ-4-1 или СЗВ-4-2, СПВ-1, СПВ-2, подаваемые о застрахованных лицах, выходящих на пенсию, формируются отдельными пакетами;

Формы СЗВ-3, СЗВ-4-1 или СЗВ-4-2, СЗВ-6-1 или СЗВ-6-2, СЗВ-6-3, СЗВ-6-4, подаваемые на различные категории застрахованных лиц, формируются отдельными пакетами;

Формы СЗВ-3 с типом формы «корректирующая», СЗВ-4-1 или СЗВ-4-2, СЗВ-6-1 или СЗВ-6-2, СЗВ-6-3, СЗВ-6-4, содержащие корректирующие сведения, формируются отдельными пакетами;

Формы СЗВ-3 с типом формы «отменяющая», СЗВ-4-1 или СЗВ-4-2, СЗВ-6-1 или СЗВ-6-2, СЗВ-6-3, СЗВ-6-4, содержащие отменяющие сведения, формируются отдельными пакетами;

Формы СЗВ-4-1 или СЗВ-4-2, СПВ-1, СПВ-2, подаваемые о застрахованных лицах, выходящих на пенсию, содержащие корректирующие сведения, формируются отдельными пакетами;

Формы СЗВ-4-1 или СЗВ-4-2, СПВ-1, СПВ-2, подаваемые о застрахованных лицах, выходящих на пенсию, содержащие отменяющие сведения, формируются отдельными пакетами;

Формы СЗВ-4-2, СЗВ-6-1, СПВ-1, СПВ-2, СЗВ-6-4, подаваемые о застрахованных лицах, работающих в различных территориальных условиях, формируются отдельными пакетами.

В формах СЗВ-4-2, СЗВ-6-2, сформированных в пакет, реквизит «№ п/п» (порядковый номер) заполняется сквозным порядком в пределах пакета.

Формы СЗВ-К с разным типом формы формируются отдельными пакетами.

Формы СЗВ-К, подаваемые о застрахованных лицах, работавших в обычных условиях труда, не имеющих стажа, учитываемого при определении права застрахованного лица на досрочное назначение трудовой пенсии по старости, в том числе стажа на соответствующих видах работ, формируются отдельными пакетами.

12. По согласованию с территориальным органом ПФР допускается следующий порядок оформления пакета документов, содержащего формы СЗВ-1, СЗВ-3, СЗВ-4-1 или СЗВ-4-2, СЗВ-К:

пакет прошивается и пронумеровывается;

концы скрепляющей нити выводятся с тыльной стороны пакета, связываются и заклеиваются листом бумаги, на который ставится печать организации (при наличии) и делается надпись: «В пакете прошито и пронумеровано... листов» (при наличии печати в организации «В пакете прошито, пронумеровано и скреплено печатью ... листов»);

к пакету прикладывается список застрахованных лиц, на которых представляются сведения, в произвольной форме;

указанный список брошюруется в пакете после описи;

все документы, входящие в пакет, заверяются печатью организации (при наличии) и подписью руководителя, проставляемыми на описи, которая дополняется словами: «Заверяю, что содержание всех документов, входящих в пакет, состоящий из вышеприведенного числа форм, верно»;

заверенный подписью руководителя и печатью организации (при наличии) пакет документов не подлежит расшиванию.

13. Пакет входящих документов может сопровождаться электронным представлением, содержащим информацию всех документов пакета в соответствии с Правилами подготовки документов персонифицированного учета в электронной форме (формат данных).

14. В том случае, когда пакет документов в электронном представлении заверяется электронной подписью, наличие документов в письменной форме не требуется.

15. В случае представления информации, подготовленной средствами вычислительной техники, в качестве документов допускается использование распечаток в форме, согласованной с территориальным органом ПФР. При этом отклонение от утвержденного состава реквизитов не допускается.

16. Каждому пакету документов, сопровождаемому электронным представлением, страхователь (работодатель) присваивает порядковый номер. Номер указывается на описи документов, передаваемых страхователем (работодателем) в ПФР.

Номер пакета внутри отчетного периода должен быть уникальным. Номер пакета внутри календарного года должен быть уникальным.

17. Машинный носитель электронного представления пакета документов возвращается страхователю (работодателю) после обработки содержащейся на нем информации.

### III. Правила заполнения форм документов индивидуального (персонифицированного) учета в системе обязательного пенсионного страхования

#### **Правила заполнения формы «Анкета застрахованного лица» (АДВ-1)**

18. Документ представляется в территориальный орган ПФР при регистрации застрахованного лица в системе обязательного пенсионного страхования.

Документ заполняется лично застрахованным лицом.

Допускается заполнение документа кадровыми либо другими службами организации, уполномоченными руководителем организации.

Правильность указанных в документе сведений заверяется личной подписью застрахованного лица.

Если застрахованное лицо не имеет возможности лично заверить документ по причине длительного (свыше одного месяца) нахождения в командировке, длительной болезни или иной причине, страхователь (работодатель) указывает эту причину в документе, который заверяет.

## 19. Перечень реквизитов и правила их заполнения:

Реквизит	Правила заполнения	Обязательность заполнения
Фамилия Имя Отчество	Реквизиты указываются в именительном падеже.	Фамилию и (или) имя заполнять обязательно.
Пол	Указывается буква «М» или «Ж», соответственно.	Заполнять обязательно.
Дата рождения	Указывается следующим образом: ДД наименование месяца ГГГГ. В случае если в документе, удостоверяющем личность, указана несуществующая дата рождения, например, 31 июня, то эта дата переносится в анкету застрахованного лица без изменений и в той же строке указывается слово «особое». В случае если в документе, удостоверяющем личность, отсутствует месяц и/или день месяца рождения (например, «май 1940 года» или «1940 год»), то эта дата переносится в анкету застрахованного лица без изменений и в той же строке указывается слово «особое».	Заполнять обязательно.
Место рождения город (село, деревня,...) район область (край, республика,...) страна	Все составляющие реквизита «Место рождения» указываются в именительном падеже. При указании данных о месте рождения следует строго придерживаться названий республик, краев, областей, районов, городов, сел и территориальных образований, содержащихся в документе, удостоверяющем личность (несмотря на возможные изменения названий на момент заполнения анкеты). Правила заполнения каждой составляющей приведены в примечаниях к правилам заполнения формы «Анкета застрахованного лица».	Допускается не заполнять в случае если документ, удостоверяющий личность, не содержит данных о месте рождения застрахованного лица.
Гражданство	Указывается страна, гражданином которой является застрахованное лицо.	Заполнять обязательно. Граждане Российской

		Федерации указывают «Россия».
Адрес постоянного места жительства. Адрес регистрации	Указывается полный почтовый адрес. Названия населенных пунктов, улиц и другие сведения заполняются на основании данных, содержащихся в документе, удостоверяющем личность. Правила заполнения каждой составляющей приведены в Примечаниях к правилам заполнения формы «Анкета застрахованного лица».	Не заполнять в случае если документ, удостоверяющий личность, не содержит данных об адресе регистрации застрахованного лица.
Адрес места жительства фактический	Указывается только в случае отличия его от адреса регистрации, а также при отсутствии адреса регистрации.	Допускается отсутствие данного реквизита.
Телефоны	Указывается домашний и/или рабочий телефон(ы), по которому можно связаться с застрахованным лицом, в свободной форме.	Допускается отсутствие данного реквизита.
Документ, удостоверяющий личность. Вид документа	Указывается название документа, удостоверяющего личность, на основании которого заполнена «Анкета застрахованного лица», в соответствии со Справочником видов документов, удостоверяющих личность, приведенным в приложении 1 к настоящей инструкции.	Заполнять обязательно.
Серия, номер	Указывается серия и номер документа, удостоверяющего личность.	Заполнять обязательно.
Дата выдачи	Указывается дата выдачи документа, удостоверяющего личность застрахованного лица. Заполняется следующим образом: ДД наименование месяца ГГГГ.	Заполнять обязательно.
Кем выдан	При заполнении реквизита следует строго придерживаться названий районов, городов, сел и других территориальных образований, содержащихся в документе, удостоверяющем личность (несмотря на возможные изменения названий на момент заполнения анкеты). Допускается использование всех общепринятых сокращений.	Заполнять обязательно.
Дата	Указывается дата заполнения	Заполнять

заполнения	анкеты застрахованного лица	обязательно.
	следующим образом: ДД наименование месяца ГГГГ.	

Примечания.

1. Реквизит «Место рождения» заполняется по схеме:  
населенный пункт - район - регион - страна.

При этом:

Для граждан, родившихся:

- в столице или административном центре субъекта Российской Федерации, указывается наименование города;

- в других городах – наименование города и субъекта Российской Федерации;

- в остальных населенных пунктах – наименование населенного пункта, района, субъекта Российской Федерации;

в строке город (село, деревня, ...) указывается только название населенного пункта без указания типа населенного пункта, то есть слова «город», «село», «деревня», «поселок городского типа», «поселок», «совхоз», «станция», «хутор» и тому подобные, а также их сокращенные обозначения не указываются;

в строке район указывается название района без указания слова «район» или сокращения этого слова;

в строке область (край, республика, ...) название области, края, республики указывается полностью, при этом слова «область», «край» указываются без сокращений. Автономные и союзные республики, автономные округа, область указываются общепринятыми сокращениями: «АССР», «ССР», «АО» и тому подобные;

строка страна для бывших республик СССР не заполняется. В том случае, если район имел республиканское подчинение, название республики указывается в строке область (край, республика, ...).

Примеры заполнения реквизита «Место рождения»:

Пример № 1.

Место рождения в документе, удостоверяющем личность: деревня Большое Сареево Одинцовского района Московской области.

Название места рождения в анкете застрахованного лица:

Место рождения

город (село, деревня, ...)

БОЛЬШОЕ САРЕЕВО

район

ОДИНЦОВСКИЙ

область (край, республика, ...) МОСКОВСКАЯ ОБЛАСТЬ

страна

Пример № 2.

Место рождения в документе, удостоверяющем личность: город Берлин, ГДР.

Название места рождения в анкете:

Место рождения  
 город (село, деревня, ...)    БЕРЛИН  
 район \_\_\_\_\_  
 область (край, республика, ...) \_\_\_\_\_  
 страна                                    ГДР

Пример № 3.

Место рождения в документе, удостоверяющем личность: остров Фара Ленкоранского района Азербайджанской ССР.

Название места рождения в анкете:

Место рождения  
 город (село, деревня, ...)                    ФАРА  
 район    ЛЕНКОРАНСКИЙ  
 область (край, республика,...)    АЗЕРБАЙДЖАНСКАЯ ССР  
 страна    \_\_\_\_\_

В случае если место рождения невозможно указать в соответствии с предложенной схемой, реквизит «Место рождения» заполняется следующим образом:

после слов «Место рождения» на той же строке указывается слово «особое»;

название места рождения разбивается на части и каждая часть записывается на отдельной строке реквизита, при этом все составляющие указываются в именительном падеже в соответствии с документом, удостоверяющим личность застрахованного лица, включая тип населенного пункта и административного образования.

Пример № 4.

Название места рождения в документе, удостоверяющем личность: «Дом инвалидов Нарофоминского района Московской области».

Название места рождения в анкете:

Место рождения                    особое  
 город (село, деревня, ...)    ДОМ ИНВАЛИДОВ  
 район                                    НАРО - ФОМИНСКИЙ РАЙОН  
 область (край, республика, ...)    МОСКОВСКАЯ ОБЛАСТЬ  
 страна                                    \_\_\_\_\_

Пример № 5.

Название места рождения в паспорте: с/х Электростальский, деревня Афанасово, Электростальский городской отдел, Ногинский горисполком.

Название места рождения в анкете:



Место рождения	особое
город (село, деревня, ...)	С/Х ЭЛЕКТРОСТАЛЬСКИЙ
район	ДЕРЕВНЯ АФАНАСОВО
область (край, республика, ...)	ЭЛЕКТРОУГЛИЧСКИЙ ГОРОДСКОЙ
	ОТДЕЛ
страна	НОГИНСКИЙ ГОРИСПОЛКОМ

2. Реквизиты «Адрес регистрации» и «Адрес места жительства фактический» заполняются по схеме:

страна, регион, район, город, населенный пункт, улица, дом, корпус, квартира, при этом:

элемент адреса страна для жителей России не заполняется. Если страна не Россия - остальные элементы адреса пишутся в произвольном виде.

Для жителей России состав элементов в адресе должен соответствовать их составу, принятому при написании почтового адреса. При этом для региональных центров наименования регионов могут не указываться. Для районных центров могут не указываться наименования районов. Для городов Москва и Санкт-Петербург, являющихся субъектами Российской Федерации, обязательно заполняется элемент регион («МОСКВА Г» или «САНКТ-ПЕТЕРБУРГ Г» соответственно), элемент район не указывается, а в элементах город и населенный пункт указываются внутригородские города и районы.

Заполнение указанных элементов адреса производится только заглавными русскими буквами и начинается со смысловой части элемента, а затем записывается сокращенное наименование типа элемента, например: город Подольск записывается как Подольск г; поселок Победа - Победа п; улица Строителей - Строителей ул; бульвар Мира - Мира б-р и тому подобное. Точки в конце сокращений не допускаются.

При заполнении элементов адреса дом и корпус могут использоваться не только числовые, но и буквенные значения, а также символы «-» и «/» (для обозначения углового дома). В элементе дом может указываться владение, в элементе корпус - строение.

Сокращения типов элементов адреса рекомендуется использовать из приведенной ниже таблицы.

Пример заполнения реквизита «Адрес постоянного места жительства»

Адрес постоянного места жительства: Московская область, г. Одинцово, улица Парковая, дом 13, кв. 5. Записывается следующим образом:

индекс: 143000 адрес: МОСКОВСКАЯ ОБЛ, ОДИНЦОВО Г, ПАРКОВАЯ УЛ, Д. 13, КВ. 5

Наименование адресного элемента	Сокращение
Автономный округ	АО
Автономная область	АОБЛ
Республика	РЕСП
Аал	ААЛ
Аллея	АЛЛЕЯ

Аул	АУЛ
Бульвар	Б-Р
Волость	ВОЛОСТЬ
Въезд	ВЪЕЗД
Выселки(ок)	ВЫСЕЛ
Город	Г
Городок	ГОРОДОК
Деревня	Д
Дорога	ДОР
Дачный поселок	ДП
Железнодорожная будка	Ж/Д_БУДКА
Железнодорожная казарма	Ж/Д_КАЗАРМ
ж/д останов. (обгонный) пункт	Ж/Д_ОП
Железнодорожный пост	Ж/Д_ПОСТ
Железнодорожный разъезд	Ж/Д_РЗД
Железнодорожная станция	Ж/Д_СТ
Животноводческая точка	ЖТ
Заезд	ЗАЕЗД
Заимка	ЗАИМКА
Казарма	КАЗАРМА
Квартал	КВ-Л
Километр	КМ
Кольцо	КОЛЬЦО
Курортный поселок	КП
Край	КРАЙ
Линия	ЛИНИЯ
Местечко	М
Микрорайон	МКР
Набережная	НАБ
Населенный пункт	НП
Область	ОБЛ
Остров	ОСТРОВ
Поселок сельского типа	П
Почтовое отделение	П/О
Планировочный район	П/Р
Поселок и (при) станция(и)	П/СТ
Парк	ПАРК
Поселок городского типа	ПГТ
Переулок	ПЕР
Переезд	ПЕРЕЕЗД
Площадь	ПЛ
Площадка	ПЛ-КА
Платформа	ПЛАТФ
Полустанок	ПОЛУСТАНОК
Починок	ПОЧИНОК

Проспект	ПР-КТ
Проезд	ПРОЕЗД
Промышленная зона	ПРОМЗОНА
Просек	ПРОСЕК
Проселок	ПРОСЕЛОК
Проулок	ПРОУЛОК
Район	Р-Н
Разъезд	РЗД
Рабочий (заводской) поселок	РП
Село	С
Сельская администрация	С/А
Сельское муниципальное образование	С/МО
Сельский округ	С/О
Сельсовет	С/С
Сад	САД
Сквер	СКВЕР
Слобода	СЛ
Станция	СТ
Станица	СТ-ЦА
Строение	СТР
Территория	ТЕР
Тракт	ТРАКТ
Тупик	ТУП
Улус	У
Улица	УЛ
Участок	УЧ-К
Хутор	Х
Шоссе	Ш

### **Правила заполнения формы «Заявление об обмене страхового свидетельства» (АДВ-2)**

20. Документ представляется в территориальный орган ПФР в случае изменения анкетных данных, указанных в страховом свидетельстве обязательного пенсионного страхования. Документ заполняется лично застрахованным лицом.

Допускается заполнение документа кадровыми либо другими службами организации, уполномоченными руководителем организации.

Правильность указанных в документе сведений заверяется личной подписью застрахованного лица.

Если застрахованное лицо не имеет возможности лично заверить документ по причине длительного (свыше одного месяца) нахождения в командировке, длительной болезни или иной причине, страхователь (работодатель) указывает эту причину в документе, который заверяет.

21. Перечень реквизитов и правила их заполнения:

Реквизит	Правила заполнения	Обязательность
Страховой номер	Указывается страховой номер индивидуального лицевого счета застрахованного лица, содержащийся в страховом свидетельстве.	Заполнять обязательно.
Данные, указанные в страховом свидетельстве Фамилия Имя Отчество	Указываются фамилия и (или) имя и отчество (при наличии), содержащиеся в страховом свидетельстве.	Заполнять обязательно.
Новые анкетные данные Фамилия Имя Отчество Пол Дата рождения Место рождения Гражданство Адрес постоянного места жительства Адрес регистрации Адрес места жительства фактический Телефоны	Реквизиты указываются в соответствии с правилами заполнения формы «Анкета застрахованного лица». В случае если в документе, удостоверяющем личность, отсутствует отчество, а в страховом свидетельстве оно указано, в реквизите Отчество указывается «отменено».	Заполняются только изменившиеся анкетные данные. В случае если изменилось Место рождения, то указываются все составляющие данного реквизита.
Документ, удостоверяющий личность Вид документа Серия, номер Дата выдачи Кем выдан	Реквизиты указываются в соответствии с правилами заполнения формы «Анкета застрахованного лица».	Заполнять обязательно.
Дата заполнения	Реквизиты указываются в соответствии с правилами заполнения формы «Анкета застрахованного лица».	Заполнять обязательно.

**Правила заполнения формы «Заявление о выдаче дубликата страхового свидетельства» (АДВ-3)**

22. Документ представляется в территориальный орган ПФР в случае утраты застрахованным лицом страхового свидетельства или непригодности страхового свидетельства для использования.

Документ заполняется лично застрахованным лицом.

Допускается заполнение документа кадровыми либо другими службами организации, уполномоченными руководителем организации.

Правильность указанных в документе сведений заверяется личной подписью застрахованного лица.

Если застрахованное лицо не имеет возможности лично заверить документ по причине длительного (свыше одного месяца) нахождения в командировке, длительной болезни или иной причине, страхователь (работодатель) указывает причину в документе, который заверяет.

23. Перечень реквизитов и правила их заполнения:

Реквизит	Правила заполнения	Обязательность заполнения
<p>Данные, указанные в страховом свидетельстве</p> <p><i>Фамилия</i></p> <p><i>Имя</i></p> <p><i>Отчество</i></p> <p><i>Пол</i></p> <p><i>Дата рождения</i></p> <p><i>Место рождения</i></p>	<p>Реквизиты указываются в соответствии с правилами заполнения формы «Анкета застрахованного лица».</p>	<p>Заполнять обязательно.</p>
<p>Данные, действительные в настоящее время (указать только изменившиеся данные)</p> <p><i>Фамилия</i></p> <p><i>Имя</i></p> <p><i>Отчество</i></p> <p><i>Пол</i></p> <p><i>Дата рождения</i></p> <p><i>Место рождения</i>  город (село, деревня,...)  район  область (край, республика,...)  страна</p>	<p>Реквизиты не заполняются.</p>	<p>Реквизиты не заполняются.</p>
<p><i>Гражданство</i></p> <p>Адрес постоянного места жительства</p> <p><i>Адрес регистрации</i></p> <p><i>Адрес места жительства фактический</i></p> <p><i>Телефоны</i></p>	<p>Реквизиты указываются в соответствии с правилами заполнения формы «Анкета застрахованного лица».</p>	<p>Заполняются только изменившиеся анкетные данные.</p>

Документ, удостоверяющий личность <i>Вид документа</i> <i>Серия, номер</i> <i>Дата выдачи</i> <i>Кем выдан</i>	Реквизиты указываются в соответствии с правилами заполнения формы «Анкета застрахованного лица».	Заполнять обязательно.
<i>Дата заполнения</i>	Указывается следующим образом: <i>ДД наименование месяца</i> <i>ГГГГ.</i>	Заполнять обязательно.
Заполняется страхователем (работодателем)		Заполняется в случае представления заявления через страхователя (работодателя).
...со страховым номером	Указывается страховой номер индивидуального лицевого счета застрахованного лица, содержащийся в утраченном страховом свидетельстве, ранее предъявленном застрахованным лицом страхователю (работодателю).	Заполнять обязательно.
Сведения о его стаже и заработке представлялись/будут представлены в ПФР	В случае если данные о стаже и заработке застрахованного лица ранее представлялись в территориальный орган ПФР, следует зачеркнуть будут представлены в ПФР, в противном случае следует зачеркнуть представлялись.	Заполнять обязательно.

### Правила заполнения формы «Листок исправлений» (АДВ-9)

24. Документ представляется в территориальный орган ПФР в случае наличия ошибок в исходящем документе, выдаваемом территориальным органом ПФР.

Документ заполняется лично застрахованным лицом.

Допускается заполнение документа кадровыми либо другими службами организации, уполномоченными руководителем организации.

Правильность указанных в документе сведений заверяется личной подписью застрахованного лица.

Если застрахованное лицо не имеет возможности лично заверить документ по причине длительного (свыше одного месяца) нахождения в командировке, длительной болезни, увольнении или иной причине, страхователь (работодатель) указывает эту причину в документе, который заверяет.

25. Перечень реквизитов и правила их заполнения:

Реквизит	Правила заполнения	Обязательность заполнения
<p>Наименование ошибочного документа</p> <p>Страховое свидетельство</p> <p>Запрос об уточнении сведений</p> <p>Отказ в выдаче документа</p>	<p>Соответствующий квадрат перечеркивается символом «Х»</p> <p>Например: Страховое свидетельство</p> <p>Запрос об уточнении сведений</p> <p>Отказ в выдаче документа</p>	<p>Заполнять обязательно.</p>
<p>Данные застрахованного лица, содержащиеся в ошибочном документе</p> <p>Фамилия</p> <p>Имя</p> <p>Отчество</p> <p>Страховой номер, содержащийся в ошибочном документе</p>		<p>Заполнять обязательно.</p>
<p>Листок исправлений заполнил страхователь (работодатель) / застрахованное лицо</p>	<p>Если Листок исправлений заполнен застрахованным лицом, зачеркиваются слова «страхователь (работодатель)».</p> <p>Если документ заполнен страхователем (работодателем), зачеркивается словосочетание «застрахованное лицо».</p>	<p>Заполнять обязательно.</p>
<p>Причина возврата документа</p>	<p>Указывается причина возврата документа (Например: «Неверная</p>	<p>Заполнять обязательно.</p>

	фамилия»).	
Правильные данные Фамилия Имя Отчество Пол Дата рождения Место рождения	Реквизиты указываются в соответствии с правилами заполнения формы «Анкета застрахованного лица». В случае если один из реквизитов должен отсутствовать, а его указали по ошибке, то в соответствующей строке Листка исправлений ставится прочерк.	Заполняются только анкетные данные, требующие исправления. В случае изменения Места рождения реквизит заполняется полностью.
Документ, удостоверяющий личность Вид документа Серия, номер Дата выдачи Кем выдан	Реквизиты указываются в соответствии с правилами заполнения формы «Анкета застрахованного лица».	Заполнять обязательно.
Дата заполнения	Указывается следующим образом: ДД наименование месяца ГГГГ.	Заполнять обязательно.

### Правила заполнения формы «Запрос об уточнении сведений» (АДИ-2)

26. Документ формируется территориальным органом ПФР с целью запроса дополнительных сведений, необходимых для регистрации застрахованного лица. Документ содержит сведения о местах предположительной регистрации: реквизиты территориального органа ПФР, принявшего анкету, либо реквизиты страхователя (работодателя), который мог зарегистрировать застрахованное лицо.

Документ заполняется лично застрахованным лицом.

Правильность указанных в документе данных заверяется личной подписью застрахованного лица.

27. Перечень реквизитов, заполняемых застрахованным лицом, и правила их заполнения:

Реквизит	Правила заполнения	Обязательность заполнения
Заполняется застрахованным лицом Форму представлял варианты ответов:	Указывается: «Да» - застрахованное лицо заявляет, что регистрировалось в данном территориальном органе ПФР или через данного страхователя (работодателя).	Заполнять обязательно.



да/нет	Территориальный орган ПФР может потребовать представление документов, подтверждающих факт регистрации застрахованного лица (страхового свидетельства, копий форм СЗВ-1, СЗВ-3, СЗВ-4-1 или СЗВ-4-2). «Нет» - застрахованное лицо заявляет, что не регистрировалось в данном территориальном органе ПФР либо через данного страхователя (работодателя).	
Дата заполнения	Заполняется следующим образом: ДД наименование месяца ГТТГ.	Заполнять обязательно.
Прочие реквизиты		Все прочие реквизиты документа заполняются автоматически при его формировании в территориальном органе ПФР.

### Правила заполнения формы «Опись документов, передаваемых работодателем в ПФР» (АДВ-6)

28. Форма АДВ-6 представляется работодателем в территориальный орган ПФР в составе пакета входящих документов, представляемых до 2002 года, а также в составе пакета форм СЗВ-3, представляемых в 2002 году о застрахованных лицах, выходящих на пенсию в 2002 году.

Документ заверяется в соответствии с пунктом 8 настоящей Инструкции.

29. Перечень реквизитов формы АДВ-6 и правила их заполнения:

Реквизит	Правила заполнения	Обязательность заполнения
Реквизиты работодателя, передающего документы		
Регистрационный номер ПФР	Указывается номер, под которым работодатель зарегистрирован как плательщик страховых взносов, с указанием кодов региона и района по классификации, принятой в ПФР. Пример: 060-055-023456, где: 060 - код региона, в котором	Заполнять обязательно. Регистрационный номер ПФР сообщается работодателю в территориальном органе ПФР.

	зарегистрирована организация; 055 - код района, в котором зарегистрирована организация; 023456 - регистрационный номер работодателя, присвоенный организации при регистрации в территориальном органе ПФР.	
ИНН КПП	Указывается идентификационный номер налогоплательщика работодателя и код причины постановки на учет.	Заполнять обязательно.
Наименование организации (краткое)	Указывается краткое наименование организации.	Заполнять обязательно.
Отчетный период	Символом «Х» отмечается квартал года, сведения за который содержит форма.	Заполняется для описи пакетов, содержащих формы АДВ-10 или исходные формы СЗВ-1 или СЗВ-3.
Примечания		Заполняется сотрудником ПФР при приеме пакета документов.
Количество документов данного наименования в пакете	Указывается количество документов того наименования, которое приведено в первой колонке таблицы в соответствующей строке.	Заполнять обязательно.
Итого документов всех наименований	Указывается общее количество документов в пакете, исключая опись.	Заполнять обязательно.
Номер пакета документов, присвоенный работодателем.	Указывается порядковый номер пакета документов, присвоенный работодателем.	Заполнять в случае если пакет документов сопровождается электронным представлением.
Номер регистрации пакета в территориальном органе ПФР	Указывается входящий номер, под которым при приеме в территориальном органе ПФР зарегистрирован пакет документов, и год регистрации пакета.	Заполняется сотрудником ПФР при приеме пакета документов.
Сведения о заработке (вознаграждении)	Реквизиты заполняются в соответствии с правилами заполнения формы СЗВ-1.	Таблица обязательна для заполнения в случае если в пакете

и доходе за отчетный период, учитываемые при назначении пенсии (итого по пакету документов). Всего начислено, в том числе пособия по временной нетрудоспособности и стипендии	Указываются суммарные значения по всему пакету в рублях. Для отчетных периодов, начиная с 1 января 1998 года, суммарные значения по всему пакету указываются в рублях и копейках.	документов содержатся документы СЗВ-1 или СЗВ-3.
--	--	--

**Правила заполнения формы «Опись документов, передаваемых страхователем в ПФР» (АДВ-6-1)**

30. Форма АДВ-6-1 представляется страхователем (работодателем) в территориальный орган ПФР в составе пакета входящих документов, представляемых начиная с 2002 года, а также в составе пакета корректирующих индивидуальных сведений за периоды до 2002 года.

Документ заверяется в соответствии с пунктом 8 настоящей Инструкции.

31. Перечень реквизитов формы АДВ-6-1 и правила их заполнения:

Реквизит	Правила заполнения	Обязательность заполнения
Реквизиты страхователя, передающего документы <i>Регистрационный номер ПФР ИНН КПП Наименование организации (краткое) Примечания</i>	Реквизиты заполняются в соответствии с правилами заполнения одноименных реквизитов формы АДВ-6 «Опись документов, передаваемых работодателем в ПФР».	
<i>Иные входящие документы</i>	Указывается наименование входящего документа, не вошедшего в предлагаемый на форме перечень.	Заполнять обязательно при представлении пакета документов наименования, не вошедшего в перечень.
<i>Количество</i>	Указывается количество	Заполнять обязательно.

Реквизит	Правила заполнения	Обязательность заполнения
<i>документов в пакете</i>	документов в пакете соответствующего типа.	
<i>Число застрахованных лиц, представленных в пакете</i>	Указывается количество форм СЗВ-4-2.	Заполнять обязательно только в описи, сопровождающей пакет форм СЗВ-4-2.
<i>Номер пакета документов, присвоенный страхователем</i>	Указывается порядковый номер пакета документов, присвоенный страхователем (работодателем).	Заполнять в случае если пакет документов сопровождается электронным представлением.
<i>Номер регистрации пакета в территориальном органе ПФР</i>	Указывается входящий номер, под которым при приеме в территориальном органе ПФР зарегистрирован пакет документов, и год регистрации пакета.	Заполняется сотрудником ПФР при приеме пакета документов.
<i>Для форм СЗВ-4-1 или СЗВ-4-2</i>		
<i>Расчетный период</i>	Указывается год, за который подаются сведения.	Заполнять обязательно при подаче сведений за расчетный период после 01.01.2002. Не заполнять при подаче корректирующих сведений за периоды до 01.01.2002.
<i>Код категории застрахованного лица</i>	Заполняется в соответствии с одноименным классификатором параметров (приложение 1 к настоящей Инструкции).	Заполнять обязательно.
<i>Код дополнительного тарифа</i>	Заполняется в соответствии с одноименным классификатором параметров (приложение 1 к настоящей Инструкции).	Заполняется только для лиц, на заработок которых начисляются страховые взносы по дополнительному тарифу (например, для членов летных экипажей воздушных судов гражданской авиации).
<i>Тип сведений</i>	Символом «X» отмечается одно из следующих значений:	Обязательно указание одного из допустимых

Реквизит	Правила заполнения	Обязательность заполнения
		значений: «исходные» или «назначение пенсии».
	<ul style="list-style-type: none"> <li>• «исходные» – сведения, первый раз подаваемые страхователем о застрахованных лицах за данный расчетный период;</li> </ul>	Если представленные исходные «Индивидуальные сведения» были возвращены работодателю из-за содержащихся в них ошибок, взамен них представляются также исходные сведения.
	<ul style="list-style-type: none"> <li>• «назначение пенсии» – сведения, подаваемые о застрахованных лицах для назначения или перерасчета размера пенсии.</li> </ul>	Заполняется в случае представления сведений по заявлению застрахованного лица для назначения или перерасчета размера пенсии. Если представленные «Индивидуальные сведения» с типом «назначение пенсии» были возвращены работодателю из-за содержащихся в них ошибок, взамен них представляются также сведения с типом «назначение пенсии».
<i>Вид корректировки</i>	Символом «X» отмечается одно из следующих значений:	Заполняется в случае необходимости корректировки сведений.
	<ul style="list-style-type: none"> <li>• «корректирующие» – сведения, подаваемые с целью изменения ранее поданных сведений о застрахованных лицах за данный расчетный период; значение может быть указано вместе со значением «исходные» или «Назначение пенсии» реквизита «Тип сведений»;</li> </ul>	Если исходные сведения не соответствуют действительности, то корректирующие «Индивидуальные сведения» указываются в полном объеме за весь расчетный период, а не только исправляемые.

Реквизит	Правила заполнения	Обязательность заполнения
	<ul style="list-style-type: none"> <li>• «отменяющие» – сведения, подаваемые с целью полной отмены ранее поданных сведений о застрахованных лицах за указанный расчетный период; значение может быть указано вместе со значением «исходные» или «Назначение пенсии» реквизита «Тип сведений».</li> </ul>	
<i>Территориальные условия</i>	Заполняется в соответствии с одноименным классификатором параметров (приложение 1 к настоящей Инструкции).	Заполняется только если в пакете содержатся документы СЗВ-4-2. Для остальных типов документов заполнение недопустимо. Заполняется если организация имеет рабочие места, которые находятся в районе, входящем в перечень районов Крайнего Севера, местностей, приравненных к районам Крайнего Севера, зоны отчуждения, зоны отселения, зоны проживания с правом на отселение, зоны проживания с льготным социально-экономическим статусом.
<b>Сведения о суммах начисленных страховых взносов (итого по пакету документов)</b> <i>Страховая часть трудовой пенсии</i> <i>Накопительная часть трудовой пенсии</i> <i>По дополнительному</i>	Реквизиты заполняются в соответствии с правилами заполнения формы СЗВ-4-1. Указываются суммарные значения в рублях по всему пакету.	Таблица обязательна для заполнения в случае если в пакете документов содержатся документы СЗВ-4-1 или СЗВ-4-2.

Реквизит	Правила заполнения	Обязательность заполнения
<i>тарифу</i>		
Для форм СЗВ-1 или СЗВ-3		Заполнять обязательно при представлении сведений по формам СЗВ-1 или СЗВ-3 за периоды до 01.01.2002.
<i>Отчетный период</i>	Указывается год, за который подаются сведения. Символом «X» отмечается квартал года, сведения за который содержит форма. Не может быть указан, если уже указано значение Расчетного периода.	
Сведения о заработке (вознаграждении) и доходе за отчетный период, учитываемые при назначении пенсии (итога по пакету документов) <i>Всего начислено в том числе пособия по временной нетрудоспособности и стипендии</i>	Указываются суммарные значения в рублях по всему пакету. Для отчетных периодов, начиная с 1 января 1998 года, суммарные значения по всему пакету указываются в рублях и копейках.	Реквизиты заполняются в соответствии с правилами заполнения формы СЗВ-1.

### Общие правила заполнения форм АДВ-6 и АДВ-6-1

32. На описи пакета документов, оформленной в соответствии с требованиями пункта 12 настоящей Инструкции, дополнительно указывается заверительная надпись, заполняемая страхователем (работодателем):

**Заверительная надпись на описи,  
заполняемая страхователем (работодателем)**

Заверяю, что содержание всех документов, входящих в пакет, состоящий из вышеприведенного числа форм, верно.

33. К пакету, оформленному в соответствии с требованиями пункта 12

настоящей Инструкции, прикладывается список застрахованных лиц в произвольном виде. Например:

Пример списка застрахованных лиц, на которых представляются индивидуальные сведения, заполняемый страхователем (работодателем)

Иванов И.И. Сидоров М.М. Гусева Е.Л. Заволокин А.П.  
Петров А.П. Полуянова А.П. Сидоренко О.С. Гудков А.А.

### Правила заполнения формы «Сопроводительная ведомость» (АДИ-5)

34. Документ формируется территориальным органом ПФР и выдается страхователю (работодателю) в составе пакета исходящих документов. Документ содержит поля, заполняемые застрахованным лицом либо страхователем (работодателем), и подлежит возврату в территориальный орган ПФР.

Заполненный документ заверяется подписью руководителя и печатью организации (при наличии) и возвращается страхователем (работодателем) в территориальный орган ПФР.

35. Перечень реквизитов и правила их заполнения:

Реквизит	Правила заполнения	Обязательность заполнения
Реквизиты страхователя (работодателя), которому передаются документы <i>Регистрационный номер ПФР</i> <i>Наименование</i> <i>Реквизиты пакета документов, переданного страхователем (работодателем) в ПФР</i> <i>Дата приема</i> <i>Исходящий номер СПУ</i> <i>Количество документов в пакете, исключая описание</i> <i>Количество страниц описи</i> <i>Страховой номер Ф.И.О. застрахованного лица</i> <i>Наименование</i>		Заполняется территориальным органом ПФР.



Реквизит	Правила заполнения	Обязательность заполнения
<i>исходящего документа.</i>		
<i>Примечания</i>		Заполняется сотрудником ПФР при приеме пакета документов.
<i>Дата получения</i>	Заполняется следующим образом: <i>ДД.ММ.ГГ.</i>	Заполняется только в случае выдачи исходящего документа застрахованному лицу.
<i>Подпись получателя</i>	Заполняется только лично застрахованным лицом.	При наличии ошибок в исходящем документе, а также в случае невозможности получения исходящего документа застрахованным лицом, подпись получателя отсутствует.
<i>Дополнительные сведения</i>	Заполняется страхователем (работодателем). Указывается: «ошибка» – наличие ошибки в получаемом документе; «увольнение» – увольнение застрахованного лица; «смерть» – смерть застрахованного лица; «оставлен» – документ оставлен у страхователя (работодателя) для дальнейшей передачи застрахованному лицу; <i>иная причина</i> – указывается в произвольной форме.	Заполняется в случае невозможности получения документа застрахованным лицом.

**Правила заполнения формы «Индивидуальные сведения о трудовом стаже, заработке (вознаграждении), доходе и начисленных страховых взносах застрахованного лица» (СЗВ-1)**

36. Перечень реквизитов и правила их заполнения:

Реквизит	Правила заполнения	Обязательность заполнения
<i>Тип формы</i>	Символом «X» отмечается одно из	Заполнять обязательно.

Реквизит	Правила заполнения	Обязательность заполнения
	следующих значений:	
	<ul style="list-style-type: none"> <li>• «исходная» – форма, первый раз подаваемая работодателем о застрахованном лице за данный отчетный период;</li> </ul>	Если представленная исходная форма «Индивидуальные сведения» была возвращена работодателю из-за содержащихся в ней ошибок, взамен нее представляется также исходная форма.
	<ul style="list-style-type: none"> <li>• «корректирующая» – форма, подаваемая с целью изменения ранее поданных сведений о застрахованном лице за данный отчетный период;</li> </ul>	Если в исходной форме были указаны сведения, не соответствующие действительности, то в корректирующей форме «Индивидуальные сведения» указываются сведения в полном объеме за весь отчетный период, а не только исправляемые. Таким образом, информация корректирующей формы полностью заменяет информацию исходной формы.
	<ul style="list-style-type: none"> <li>• «отменяющая» – форма, подаваемая с целью полной отмены ранее поданных сведений о застрахованном лице за указанный отчетный период;</li> </ul>	В отменяющей форме заполняются реквизиты от «Страховой номер» до «Категория плательщика страховых взносов» включительно и при необходимости – реквизиты договора гражданско-правового характера или авторского договора.
	<ul style="list-style-type: none"> <li>• «назначение пенсии» – форма, подаваемая о застрахованном лице, выходящем на пенсию.</li> </ul>	Заполняется в случае подготовки формы по заявлению застрахованного лица, выходящего на пенсию.
Страховой номер	Указывается страховой номер индивидуального лицевого счета, содержащийся в страховом свидетельстве данного застрахованного лица.	Заполнять обязательно.
Фамилия Имя Отчество	Реквизиты указываются в именительном падеже.	Фамилию и Имя заполнять обязательно.

Реквизит	Правила заполнения	Обязательность заполнения
<i>Отчетный Период</i>	Указывается квартал(ы) года, сведения о котором(ых) содержит форма.	Заполнять обязательно.
<i>Сведения о работодателе Регистрационный номер ПФР Наименование</i>	Заполняются в соответствии с правилами заполнения формы «Опись документов, передаваемых работодателем». В случае представления формы индивидуальным предпринимателем указывается номер, под которым он зарегистрирован в качестве плательщика страховых взносов.	Заполнять обязательно.
<i>Категория плательщика страховых взносов Код Наименование</i>	Заполняется в соответствии с классификатором параметров (приложение 1 к настоящей Инструкции).	Заполнять обязательно.
<b>Сумма начисленных страховых взносов:</b>	Указывается в рублях. Для отчетных периодов, начиная с 1 января 1998 года, сумма начисленных страховых взносов указывается в рублях и копейках.	Заполнять обязательно.
<i>уплачиваемых работодателем</i>	Указывается сумма начисленных страховых взносов, уплачиваемых работодателем по установленному для него тарифу.	«Сумма начисленных страховых взносов, уплачиваемых работодателем» должна быть равна: («ИТОГО Общие начисления – всего» минус «ИТОГО Общие начисления – в том числе по больничным листкам (листкам нетрудоспособности)») умножить на процент страховых взносов, уплачиваемых работодателем, соответствующий указанному значению реквизита «Категория плательщика страховых взносов» и указанному отчетному периоду.

Реквизит	Правила заполнения	Обязательность заполнения
<p><i>Уплачиваемых из заработка застрахованного лица</i></p>	<p>Указывается сумма начисленных страховых взносов, уплачиваемых по тарифу, установленному для работающих граждан, включая наемных работников по договорам гражданско-правового характера, предметом которых являются выполнение работ и оказание услуг, а также авторским договорам.</p>	<p>«Сумма начисленных страховых взносов, уплачиваемых из заработка застрахованного лица» должна быть равна: («ИТОГО Общие начисления – всего» <i>минус</i> «ИТОГО Общие начисления – в том числе по больничным листкам (листкам нетрудоспособности)») <i>умножить</i> на процент страховых взносов, уплачиваемых из заработка застрахованного лица, соответствующий указанному значению реквизита «Категория плательщика страховых взносов» и указанному отчетному периоду.</p>
<p><b>Сведения о заработке (вознаграждении), доходе за отчетный период</b></p>	<p>Сведения о начислениях за отчетный период указываются с ежемесячной разбивкой в рублях. Для отчетных периодов, начиная с 1 января 1998 года, сведения о начислениях указываются с ежемесячной разбивкой в рублях и копейках. Заполняются только ячейки, содержащие ненулевые суммы начислений.</p>	<p>В случае представления сведений застрахованным лицом, самостоятельно уплачивающим страховые взносы обязательного пенсионного страхования, допускается указание только итоговых значений. Указание итоговых значений является обязательным.</p>
<p><i>Общие начисления, учитываемые при назначении пенсии</i></p>	<p>Указывается сумма всех видов начислений, учитываемых при назначении пенсии.</p>	<p>Заполнять обязательно.</p>
<p><i>Всего</i></p>	<p>Указывается сумма всех начислений, учитываемых при назначении пенсии (в соответствии с Федеральным законом Российской Федерации от</p>	<p>Заполняется в случае наличия в соответствующем месяце начислений, учитываемых при назначении пенсии.</p>

Реквизит	Правила заполнения	Обязательность заполнения
	17.12.2001 № 173-ФЗ «О трудовых пенсиях в Российской Федерации» <sup>1</sup> и с Федеральным законом Российской Федерации от 28.12.2013 № 400-ФЗ «О страховых пенсиях» <sup>2</sup> ). Суммы выплат в пользу работника, на которые начисляются страховые взносы обязательного пенсионного страхования, указываются в том месяце, когда на эти суммы начисляются страховые взносы.	
<i>В том числе по больничным листкам (листкам нетрудоспособности) и стипендии</i>	Указываются начисления, произведенные по больничным листкам (листкам нетрудоспособности), а также стипендии, выплачиваемые работодателем лицам, направленным работодателем на учебу. Начисления по больничным листкам (листкам нетрудоспособности) указываются в том месяце, когда делаются соответствующие начисления, без разбивки указанных сумм по месяцам болезни.	Заполнять в случае наличия в соответствующем месяце начислений по больничному листку (листкам нетрудоспособности), стипендии.
<i>Номер договора</i>	Указывается номер гражданско-правового договора или авторского договора, заключенного с работником, на которого подаются индивидуальные сведения.	Заполняется только в случае если работник работает по договору гражданско-правового характера или авторскому договору и этот договор имеет номер.
<i>Дата заключения</i>	Заполняется следующим образом: <i>ДД наименование месяца ГГГГ.</i>	Заполнять обязательно (при наличии договора гражданско-правового характера или авторского договора).
<i>Вид выплаты</i>	Заполняется в соответствии с классификатором параметров (приложение 1 к настоящей Инструкции).	Заполнять обязательно (при наличии договора гражданско-правового характера или авторского договора).
<b>Стаж работы за отчетный</b>	«Стаж работы за отчетный период» может содержать несколько строк в следующих случаях:	Заполнять обязательно. Реквизит не заполняется

<sup>1</sup> Собрание законодательства Российской Федерации, 2001, № 52, ст. 4920.

<sup>2</sup> Собрание законодательства Российской Федерации, 2013, № 52, ст. 6965.

Реквизит	Правила заполнения	Обязательность заполнения
<p><b>период</b></p>	<p><input type="checkbox"/> если работник в течение отчетного периода увольнялся и вновь нанимался на работу у одного и того же работодателя.</p> <p><input type="checkbox"/> если менялись условия труда и изменения были оформлены соответствующими документами;</p> <p><input type="checkbox"/> если застрахованное лицо по роду работы имеет различные условия труда, причем невозможно выделить календарный период работы в особых или вредных условиях труда. В этом случае реквизиты «Начало периода» и «Конец периода» указываются только в первой строке, относящейся к этому календарному периоду. (Примечания к заполнению формы «Индивидуальные сведения»);</p> <p><input type="checkbox"/> если законодательство Российской Федерации предусматривает особый порядок исчисления стажа в соответствии с ежемесячным учетом фактически отработанного времени (например, для водолазов и других работников, занятых работой под водой (тренер морских животных), а также в условиях повышенного атмосферного давления (например, в барокамере)), данное время указывается с ежемесячной разбивкой (см. пример 2).</p> <p>В случае если при заполнении формы сведения о стаже застрахованного лица не уместятся в установленное формой количество строк, заполнение формы продолжается на оборотной стороне листа. При этом:</p> <p>– на лицевой стороне листа внизу справа делается отметка «продолжение на обороте»;</p>	<p>только в случае если в строке «Вид выплаты» указано «аванс».</p> <p>В этом случае каждому периоду его работы соответствует, как минимум, одна строка.</p> <p>В этом случае к одному календарному периоду может относиться более одной строки сведений об особых условиях труда, исчисляемом трудовом стаже и выслуге лет.</p>

Реквизит	Правила заполнения	Обязательность заполнения
	– подпись руководителя организации и печать организации (при наличии) располагаются на оборотной стороне после таблицы «Стаж работы за отчетный период».	
<i>Начало периода, Конец периода</i>	Даты указываются следующим образом: ДД.ММ.ГГГГ. Даты колонок «Начало периода» и «Конец периода» должны находиться в пределах отчетного периода. В случае представления сведений по окончании договора гражданско-правового характера (либо этапа этого договора) или авторского договора дата «Начало периода» может быть более ранней, чем дата начала отчетного периода, но не ранее даты заключения гражданско-правового договора или авторского договора.	Заполнять обязательно. Порядковый номер присваивается только строкам, содержащим даты «Начало периода» и «Конец периода».
<i>Территориальные условия (код)</i>	Заполняется в соответствии с одноименным классификатором параметров (приложение 1 к настоящей Инструкции). Для застрахованных лиц, работающих в районах Крайнего Севера, местностях, приравненных к районам Крайнего Севера, в следующей строке, начиная с колонки «Территориальные условия (код)», указывается размер районного коэффициента, установленный в централизованном порядке к заработной плате работников непроизводственных отраслей в районах Крайнего Севера и местностей, приравненных к районам Крайнего Севера. Строка, содержащая районный коэффициент, не нумеруется. Коэффициент указывается в виде числа с дробной частью. Например, указывается 1,7.	Заполняется, если организация имеет рабочие места, которые находятся в районе, входящем в перечень районов Крайнего Севера, местностей, приравненных к районам Крайнего Севера, зоны отчуждения, зоны отселения, зоны проживания с правом на отселение, зоны проживания с льготным социально-экономическим статусом.
<i>Особые условия</i>	Указываются в соответствии с одноименным классификатором	Не заполнять, если особые условия труда не

Реквизит	Правила заполнения	Обязательность заполнения
<i>труда</i> (код)	<p>параметров (приложение 1 к настоящей Инструкции) только для особых условий труда.</p> <p>При выполнении работником видов работ, дающих застрахованному лицу право на досрочное назначение трудовой пенсии по старости, видов работ в соответствии с постановлением Кабинета Министров СССР от 26 января 1991 г. № 10 «Об утверждении Списков производств, работ, профессий, должностей и показателей, дающих право на льготное пенсионное обеспечение», код соответствующей позиции Списка указывается в следующей строке, начиная с колонки «Особые условия труда»; запись кода не ограничена шириной графы.</p> <p>При выполнении работником видов работ, дающих застрахованному лицу право на досрочное назначение трудовой пенсии по старости в соответствии со ст.30 Федерального закона Российской Федерации от от 28.12.2013 № 400-ФЗ «О страховых пенсиях»<sup>3</sup>, код профессии работника указывается в соответствии с классификатором параметров (приложение 1 к настоящей Инструкции) в следующей строке, начиная с колонки «Особые условия труда», запись кода не ограничена шириной графы.</p>	<p>подтверждены документально, либо когда занятость работника в этих условиях не соответствует требованиям действующих нормативных правовых актов.</p>
<b>Исчисляемый трудовой стаж</b> <i>основание</i> (код)	<p>Заполняется в соответствии с одноименным классификатором (приложение 1 к настоящей Инструкции) для отдельных</p>	<p>Значение «СЕЗОН» заполняется только при условии, если отработан полный сезон на работах,</p>

<sup>3</sup> Собрание законодательства Российской Федерации, 2013, № 52, ст. 6965; 2015, № 27, ст. 3964; 2016, № 1, ст. 5.



Реквизит	Правила заполнения	Обязательность заполнения
<p><i>дополнительные сведения</i></p>	<p>категорий работников.</p> <p>Заполняется либо в соответствии с одноименным классификатором параметров (приложение 1 к настоящей Инструкции), либо указывается:</p> <p><i>фактически отработанное время (месяцев, дней)</i> – количество календарных месяцев и дней, отработанных в особых условиях труда.</p> <p>Например: 2 м. 20 дн.</p> <p><i>стаж работы осужденных лиц (месяцев, дней)</i> – количество засчитанных в трудовой стаж календарных месяцев и дней работы осужденного застрахованного лица</p> <p><i>время пребывания водолаза под водой (часов, минут)</i></p>	<p>предусмотренных перечнем сезонных работ.</p> <p>Заполнять обязательно в указанных ниже случаях:</p> <p>заполнять только в случае если застрахованное лицо было занято на работах с особыми условиями труда не каждый день в течение календарного периода, ограниченного датами «Начало периода» и «Конец периода», когда законодательство Российской Федерации предусматривает исчисление стажа в льготном порядке застрахованному лицу при условии, если указанный работник постоянно на этих работах не занят (например, работники специализированных ремонтных организаций, цехов, участков); при заполнении следует руководствоваться пунктом 59 настоящей Инструкции.</p> <p>заполнять только для осужденных застрахованных лиц, отбывающих наказание в местах лишения свободы</p> <p>заполнять только для водолазов.</p>
<p><b>Выслуга лет</b> <i>основание (код)</i></p>	<p>Заполняется в соответствии с одноименным классификатором параметров (приложение 1 к настоящей Инструкции) для</p>	<p>Заполнять обязательно.</p>

Реквизит	Правила заполнения	Обязательность заполнения
	отдельных категорий работников.	
Дополнительные сведения	<p><i>налет часов</i> – налет часов для летного состава гражданской авиации (<i>часов, минут</i>).</p> <p><i>налет часов</i> – налет часов испытательного полета (<i>часов, минут</i>).</p> <p><i>количество прыжков с парашютом</i></p> <p><i>количество спусков (подъемов)</i></p> <p>фактически отработанное время (месяцев, дней) - количество календарных месяцев и дней, фактически отработанных в должностях инженерно-технического состава авиации или при управлении воздушным движением.</p>	<p>Заполнять обязательно в указанных ниже случаях:</p> <p>заполняется только в случае если в графе «основание (код)» указано одно из значений: САМОЛЕТ, СПЕЦАВ</p> <p>заполняется только в случае если в графе «основание (код)» указано одно из значений: ИТСИСП, ИТСМАВ, ИНСПЕКТ, ЛЕТИСП, ОПТИСП, ИСПКЛС1</p> <p>заполняется только в случае если в графе «основание (код)» указано одно из значений: НОРМАПР, РЕАКТИВН</p> <p>заполняется только в случае если в графе «основание (код)» указано одно из значений: НОРМСП</p> <p>заполнять в случае если в графе «основание (код)» указано одно из значений: УВД, ИТС</p> <p>заполнять в случае если застрахованное лицо было занято на указанных работах не каждый день в течение календарного периода, ограниченного датами «Начало периода» и «Конец периода», когда законодательство Российской Федерации предусматривает исчисление стажа в льготном порядке застрахованному лицу</p>



1.	01.01.1997	31.03.1997		ЗП12А		1м. 10дн.		
				12418000-17541				
				ЗП12Б				
				23602000-17541		28 дн.		

### Пример № 2

Застрахованное лицо работает водолазом (учитывается время нахождения под водой с разбивкой по месяцам).

Ниже приведен пример заполнения таблицы для подобной ситуации:

Стаж работы за отчетный период

№	Начало периода дд.мм.гггг	Конец периода дд.мм.гггг	Территориальные условия (код)	Особые условия труда (код)	Исчисляемый трудовой стаж		Выслуга лет	
					основание (код)	дополнительные сведения	основание (код)	дополнительные сведения
1.	01.01.1997	31.01.1997		ЗП12А	ВОДО ЛАЗ	15 ч. 50 мин.		
				12100000-11465				
2.	01.02.1997	28.02.1997		ЗП12А	ВОДО ЛАЗ	20 ч. 40 мин.		
				12100000-11465				
3.	01.03.1997	31.03.1997		ЗП12А	ВОДО ЛАЗ	26 ч. 30 мин.		
				12100000-11465				

### Пример № 3

Застрахованное лицо работало учителем в средней общеобразовательной школе в течение 2000 года.

Ниже приведен пример заполнения таблицы для подобной ситуации:

Стаж работы за отчетный период

№	Начало периода дд.мм.гггг	Конец периода дд.мм.гггг	Территориальные условия (код)	Особые условия труда (код)	Исчисляемый трудовой стаж		Выслуга лет	
					основание (код)	дополнительные сведения	основание (код)	дополнительные сведения
1.	01.01.2000	31.08.2000					ЗП80ПД	
2.	01.09.2000	31.12.2000					ЗП80ПД	192ч

								0,66
--	--	--	--	--	--	--	--	------

Дополнительные правила представления формы «Индивидуальные сведения о трудовом стаже, заработке (вознаграждении), доходе и начисленных страховых взносах застрахованного лица».

37. Форма СЗВ-1 представляется за отчетные периоды до 31.12.2000.

38. В тех случаях, когда в течение отчетного периода страховые взносы, уплачиваемые за застрахованное лицо работодателем или лицом, самостоятельно уплачивающим страховые взносы, начислялись в соответствии с различными тарифами, на это застрахованное лицо представляются несколько форм СЗВ-1, в каждой из которых следует указать соответствующее значение реквизита «Категория плательщика страховых взносов».

В случае если в течение отчетного периода застрахованное лицо работало в организации и в качестве наемного работника, и по договору гражданско-правового характера или авторскому договору, на это лицо следует представить либо две формы СЗВ-1: одну - как о наемном работнике, другую - как о работнике по договору гражданско-правового характера или авторскому договору, либо одну форму СЗВ-1, объединяющую сведения о застрахованном лице и как о наемном работнике, и как о работнике по договору.

В случае если в течение отчетного периода застрахованное лицо работало в организации по нескольким договорам гражданско-правового характера или авторским договорам, то либо для каждого договора гражданско-правового характера или авторского договора следует представить отдельную форму СЗВ-1, либо представить одну форму СЗВ-1, объединяющую сведения по всем договорам.

39. При представлении сведений за полный календарный год на застрахованных лиц, занятых на работах, предусмотренных подпунктами «г» и «д» пункта 1 и подпунктом «б» пункта 2 раздела I Списка № 1, код особых условий труда проставляется с учетом примечания по применению указанных пунктов, содержащегося в разделе I Списка № 1.

**Правила заполнения формы «Индивидуальные сведения о трудовом стаже, заработке (вознаграждении), доходе и начисленных страховых взносах застрахованного лица» (СЗВ-3)**

40. Перечень реквизитов и правила их заполнения:

Реквизит	Правила заполнения	Обязательность заполнения
<i>Тип формы</i>	Аналогично одноименному реквизиту формы СЗВ-1	
<i>Страховой номер</i>	Аналогично одноименному реквизиту формы СЗВ-1.	
<i>Фамилия</i>	Аналогично одноименным реквизитам формы СЗВ-1	

Реквизит	Правила заполнения	Обязательность заполнения
<i>Имя</i> <i>Отчество</i>		
<i>Отчетный период</i>	Символом «X» отмечается квартал(ы) года, сведения за который(ые) содержит форма.	Заполнять обязательно.
<i>Сведения плательщике страховых взносов</i> <i>Регистрационный номер ПФР</i> <i>ИНН</i> <i>КПП</i> <i>Наименование (краткое)</i>	В случае представления формы индивидуальным предпринимателем указывается номер, под которым он зарегистрирован в качестве плательщика страховых взносов, а также ИНН индивидуального предпринимателя.	Заполнять обязательно.
<i>Код категории застрахованного лица</i>	Заполняется в соответствии с одноименным классификатором параметров (приложение 1 к настоящей Инструкции).	Заполнять обязательно.
<i>Код дополнительного тарифа</i>	Заполняется в соответствии с одноименным классификатором параметров (приложение 1 к настоящей Инструкции).	Заполняется только для лиц, на заработок которых начисляются страховые взносы по дополнительному тарифу (например, для членов летных экипажей воздушных судов гражданской авиации).
<i>Сумма налогооблагаемого заработка (вознаграждения) и дохода с начала года</i>	Указывается сумма заработка (вознаграждения) и дохода, на который начисляются страховые взносы, с начала года, включая отчетный период, в рублях и копейках.	Заполнять обязательно, включая отчетный период.
<i>Сумма начисленного страхового взноса в ПФР с начала года</i>	Указывается сумма начисленных страховых взносов с начала года, включая отчетный период, в рублях и копейках.	Заполнять обязательно, включая отчетный период.
<i>Сведения о заработке (вознаграждении), доходе за отчетный период указываются с помесечной разбивкой в рублях и копейках.</i>	Сведения о заработке (вознаграждении), доходе за отчетный период указываются с помесечной разбивкой в рублях и копейках.	В случае представления сведений застрахованным лицом, самостоятельно уплачивающим страховые взносы обязательного

Реквизит	Правила заполнения	Обязательность заполнения
лица за отчетный период, учитываемые при назначении пенсии	Заполняются только ячейки, содержащие ненулевые суммы начислений.	пенсионного страхования, допускается указание только итоговых значений. Указание итоговых значений является обязательным.
<i>Всего начислено</i>	Указывается сумма всех видов начислений, учитываемых при назначении пенсии в соответствии с Федеральным законом Российской Федерации от 17.12.2001 № 173-ФЗ «О трудовых пенсиях в Российской Федерации» <sup>4</sup> и Федеральным законом от 28.12.2013 № 400-ФЗ «О страховых пенсиях» <sup>5</sup> . Суммы выплат в пользу работника, на которые начисляются страховые взносы, указываются в том месяце, когда на эти суммы начисляются страховые взносы.	Заполняется в случае наличия в соответствующем месяце начислений, учитываемых при назначении пенсии.
<i>в том числе пособие по временной нетрудоспособности, стипендия</i>	Указывается сумма начисленного пособия по временной нетрудоспособности, а также стипендии, выплачиваемые работодателем лицам, направленным работодателем на учебу. Суммы пособия по временной нетрудоспособности указывается в том месяце, когда делаются соответствующие начисления, без разбивки указанной суммы по месяцам болезни.	Заполнять в случае наличия в соответствующем месяце начислений пособий по временной нетрудоспособности, стипендии.
<i>Номер договора</i>	Аналогично одноименному реквизиту формы СЗВ-1	
<i>Дата заключения</i>	Аналогично одноименному реквизиту формы СЗВ-1	
<i>Вид выплаты</i>	Аналогично одноименному реквизиту формы СЗВ-1	

<sup>4</sup> Собрание законодательства Российской Федерации, 2001, № 52, ст. 4920.

<sup>5</sup> Собрание законодательства Российской Федерации, 2013, № 52, ст. 6965.

Реквизит	Правила заполнения	Обязательность заполнения
<b>Стаж работы за отчетный период</b> <i>Начало периода,</i> <i>Конец периода</i> <i>Территориальные условия (код)</i> <i>Особые условия труда (код)</i> <b>Исчисляемый трудовой стаж</b> <i>основание (код)</i> <i>дополнительные сведения</i> <b>Выслуга лет</b> <i>основание (код)</i> <i>дополнительные сведения</i>	Аналогично одноименным реквизитам формы СЗВ-1	

41. Дополнительные правила представления формы «Индивидуальные сведения о трудовом стаже, заработке (вознаграждении), доходе и начисленных страховых взносах застрахованного лица» (СЗВ-3).

Форма «Индивидуальные сведения о трудовом стаже, заработке (вознаграждении), доходе и начисленных взносах застрахованного лица» (СЗВ-3) представляется за период с 01.01.2001 по 31.12.2001, а также в 2002 году о застрахованных лицах, выходящих на пенсию в 2002 году, по тем же правилам, что и форма «Индивидуальные сведения о трудовом стаже, заработке (вознаграждении), доходе и начисленных взносах застрахованного лица» (СЗВ-1).

В случае если в течение отчетного периода застрахованное лицо работало в организации по нескольким договорам гражданско-правового характера или авторским договорам, организация объединяет сведения об этом лице в одну форму СЗВ-3.

**Правила заполнения форм «Индивидуальные сведения о страховом стаже и начисленных страховых взносах на обязательное пенсионное страхование застрахованного лица» (СЗВ-4-1 и СЗВ-4-2)**

42. При представлении сведений начиная с 2002 года страхователем (работодателем) заполняется:

форма СЗВ-4-1 при представлении сведений о застрахованном лице, у которого в расчетном периоде были какие-либо условия для назначения досрочной трудовой пенсии, которые отражаются в таблице «Стаж работы за



отчетный период», либо при необходимости выделения отдельных периодов работы, периодов ухода за детьми и так далее;

форма СЗВ-4-2 (списочная форма) при представлении сведений о застрахованных лицах, не имеющих в расчетном периоде каких-либо условий для досрочного назначения трудовой пенсии, кроме указываемых в реквизите «Территориальные условия» формы АДВ-6-1.

43. Перечень реквизитов и правила их заполнения:

Реквизит	Правила заполнения	Обязательность заполнения
<b>Сведения страхователя:</b> <i>Регистрационный номер ПФР</i> <i>Наименование (краткое)</i>	Заполняются в соответствии с правилами заполнения формы «Опись документов, передаваемых страхователем в ПФР».	Заполнять обязательно.
<i>Расчетный период</i>	Указывается год, за который подаются сведения.	Заполнять обязательно.
<i>Страховой номер</i> <i>Фамилия</i> <i>Имя</i> <i>Отчество</i>	Аналогично одноименным реквизитам формы СЗВ-1.	
<i>Адрес направления информации о состоянии индивидуального лицевого счета</i>	Указывается полный почтовый адрес, по которому следует направлять информацию о состоянии лицевого счета застрахованного лица. Допускается использование всех общепринятых сокращений.	Заполнять при первом представлении СЗВ-4-1 или СЗВ-4-2, а также при изменении указанного реквизита.
<b>Сумма начисленных страховых взносов:</b>		
<i>Страховая часть трудовой пенсии</i>	Указывается сумма начисленных страховых взносов за расчетный период на страховую часть трудовой пенсии, в рублях и копейках.	Заполнять обязательно.
<i>Накопительная часть трудовой пенсии</i>	Указывается сумма начисленных страховых взносов за расчетный период на накопительную часть	Заполнять обязательно.

Реквизит	Правила заполнения	Обязательность заполнения
	трудовой пенсии, в рублях и копейках.	
<i>По дополнительному тарифу</i>	Указывается сумма начисленных страховых взносов за расчетный период по дополнительному тарифу на дополнительное пенсионное обеспечение, в рублях и копейках.	Заполнять обязательно для лиц, уплачивающих страховые взносы по дополнительному тарифу.
<b>Продолжительность периода:</b>		
<i>По временной нетрудоспособности (мес. дн.)</i>	Указывается суммарная продолжительность периодов временной нетрудоспособности и иных периодов неуплаты страховых взносов, включаемых (засчитываемых) в страховой стаж, в месяцах и днях.	Заполнять в случае наличия в течение расчетного года указанных периодов.
<i>Отпуск без сохранения заработной платы (мес. дн.)</i>	Указывается суммарная продолжительность отпусков без сохранения заработной платы и других аналогичных периодов, за которые работнику не начислялась заработная плата, в месяцах и днях.	Заполнять в случае наличия в течение расчетного года указанных периодов.
<b>Стаж работы за расчетный период</b>		
<i>Начало периода, Конец периода, Территориальные условия (код), Особые условия труда (код)</i>	Аналогично одноименным реквизитам формы СЗВ-1. При этом размер районного коэффициента, установленный в централизованном порядке к заработной плате работников непромышленных отраслей в районах Крайнего Севера и местностей, приравненных к районам Крайнего Севера, не указывается.	
<b>Исчисление страхового стажа</b> <i>основание (код), дополнительные сведения</i>	Аналогично реквизитам Исчисляемый трудовой стаж формы СЗВ-1.	
<b>Условия для досрочного назначения трудовой пенсии</b> <i>основание (код)</i>	Аналогично реквизитам Выслуга лет формы СЗВ-1.	

Реквизит	Правила заполнения	Обязательность заполнения
<i>дополнительные сведения</i>		
<b>Сведения за расчетный период о застрахованном лице в целом по страхователю (включая обособленные подразделения)</b>		
Сумма начисленных страховых взносов:		
на страховую часть трудовой пенсии	Указывается итоговая сумма начисленных страховых взносов на страховую часть трудовой пенсии в рамках страхователя, в том числе всех обособленных подразделений за расчетный период, в рублях и копейках.	Заполнять обязательно для застрахованных лиц, работающих в рамках страхователя, но в разных обособленных подразделениях.
на накопительную часть трудовой пенсии	Указывается итоговая сумма начисленных страховых взносов на накопительную часть трудовой пенсии в рамках страхователя, в том числе всех обособленных подразделений за расчетный период, в рублях и копейках.	Заполнять обязательно для застрахованных лиц, работающих в рамках страхователя, но в разных обособленных подразделениях.

**Правила заполнения формы «Сведения о трудовом стаже застрахованного лица за период до регистрации в системе обязательного пенсионного страхования» (СЗВ-К)**

44. Документ представляется страхователем или застрахованным лицом в территориальный орган ПФР в целях проведения конвертации пенсионных прав застрахованных лиц.

Документ заполняется страхователем на основании трудовой книжки и других документов, представленных застрахованным лицом для подтверждения трудового стажа. При этом первой записью о периодах трудовой или иной общественно полезной деятельности является запись о первом периоде, второй записью является запись о втором периоде и так далее. Сведения представляются за период до 01.01.2002.

45. Перечень реквизитов и правила их заполнения:

Реквизит	Правила заполнения	Обязательность заполнения
Тип формы	Аналогично одноименному реквизиту формы СЗВ-1.	
Страховой номер	Аналогично одноименному реквизиту формы СЗВ-1.	
Фамилия Имя Отчество	Аналогично одноименным реквизитам формы СЗВ-1.	
Дата рождения	Аналогично одноименному реквизиту формы АДВ-1.	
Территориальные условия проживания на 31.12.2001	<p>Заполняется в соответствии с одноименным классификатором параметров (приложение 1 к настоящей Инструкции).</p> <p>Возможно указание только значений <i>пустое</i>, РКС, МКС.</p> <p>Для застрахованных лиц, проживавших в районах Крайнего Севера, местностях, приравненных к районам Крайнего Севера, указывается размер районного коэффициента, установленный в централизованном порядке к заработной плате работников непроизводственных отраслей в районах Крайнего Севера и местностей, приравненных к районам Крайнего Севера. Районный коэффициент указывается в виде числа с дробной частью через запятую после значения РКС или МКС. Например, указывается РКС 1,7.</p>	<p>Заполняется на основании дополнительного документа, выданного соответствующим органом.</p>
<b>Периоды трудовой или иной общественно полезной деятельности</b>		
Наименование организации	<p>Указывается в соответствии с документом, подтверждающим данный период деятельности.</p> <p>Указывается наименование организации, где застрахованное лицо непосредственно работало,</p>	<p>Заполнять обязательно для отдельных видов деятельности: «РАБОТА», «СЛУЖБА», «ДВСТО», «РАБЗАГР», «СЛПРИЗ», «РАБСВПК».</p>

Реквизит	Правила заполнения	Обязательность заполнения
	служило.	
<i>Вид деятельности (код)</i>	Указывается в соответствии с Классификатором (приложение 1 к настоящей Инструкции).	Заполнять обязательно.
<b>Заполнение строки в таблице о периодах деятельности</b>		
<i>Начало периода, Конец периода Территориальные условия (код) Особые условия труда (код)</i>	Аналогично одноименным реквизитам формы СЗВ-1.	
<b>Исчисляемый трудовой стаж</b> <i>основание (код) дополнительные сведения</i>	Аналогично одноименным реквизитам формы СЗВ-1. При значениях ВОДОЛАЗ и СЕЗОН в реквизите Исчисляемый трудовой стаж. Основание заполняется с разбивкой по календарным годам.	Фактически отработанное время указывается в годах, месяцах и днях; например: 4 года 8 мес. 12 дн. или 11 мес. 3дн.
<b>Выслуга лет</b> <i>основание (код) дополнительные сведения</i>	Аналогично одноименным реквизитам формы СЗВ-1.	Заполняется с разбивкой по календарным годам, если нормативными правовыми документами определены условия, при выполнении которых указанный период включается в выслугу лет.
<i>Профессия или должность</i>	Указывается в соответствии с документом, подтверждающим данный период деятельности.	Заполнять обязательно, если данные сведения содержатся в подтверждающем документе.
<b>Сведения по состоянию на 1 января 2002 года для оценки пенсионных прав застрахованного лица (конвертации)</b>		
<i>Общий трудовой стаж</i>	Указывается общий трудовой стаж застрахованного лица,	Заполнять обязательно.

Реквизит	Правила заполнения	Обязательность заполнения
<i>Лет</i> <i>Месяцев</i> <i>Дней</i>	подсчитанный в соответствии требованиями пункта 44 настоящей Инструкции.	
<i>Стаж, дающий право на досрочное назначение трудовой пенсии</i>		Заполнять обязательно в случае наличия данного вида стажа.
<i>Территориальные условия</i> <i>Код</i>  <i>Лет</i> <i>Месяцев</i> <i>Дней</i>	Код заполняется в соответствии с одноименным классификатором параметров (приложение 1 к настоящей Инструкции).  Указывается суммарный стаж, отработанный в указанных условиях. Подсчитывается в соответствии с требованиями пункта 44 настоящей Инструкции.	
<i>Особые условия труда</i> <i>Код</i>  <i>Лет</i> <i>Месяцев</i> <i>Дней</i>	Код заполняется в соответствии с одноименным классификатором параметров (приложение 1 к настоящей Инструкции).  Указывается суммарный стаж, отработанный в указанных условиях. Подсчитывается в соответствии с требованиями пункта 44 настоящей Инструкции.	
<i>Выслуга лет</i> <i>Код</i>  <i>Лет</i> <i>Месяцев</i> <i>Дней</i>	Код заполняется в соответствии с одноименным классификатором параметров (приложение 1 к настоящей Инструкции).  Указывается суммарный стаж, отработанный в указанных условиях. Подсчитывается в соответствии с требованиями пункта 44 настоящей Инструкции.	
Со сведениями о трудовом стаже ознакомлен	Личная подпись застрахованного лица.	Заполнять обязательно.

46. Правила подсчета стажа в форме «Сведения о трудовом стаже застрахованного лица за период до регистрации в системе обязательного пенсионного страхования».

Раздел «Период трудовой или иной общественно полезной деятельности» формы содержит сведения о датах начала и конца деятельности, отвечающей наименованию раздела, которые используются при подсчете продолжительности общего трудового стажа.

Кроме того, данный раздел содержит сведения о периодах, дающих право на досрочное назначение трудовой пенсии отдельным категориям граждан, которые выделяются датами или же указывается продолжительность периода в календарном исчислении (месяцев, дней).

В случае если страхователь располагает рабочими местами, работа на которых позволяет застрахованному лицу приобретать право на досрочное назначение трудовой пенсии отдельным категориям граждан, но режим работы на этих местах не позволяет выделить период работы датами, учет ведется по фактически отработанному времени (в днях) и переводится в календарное исчисление (месяц, день). Минимальной расчетной величиной может быть только полный рабочий день.

Количество дней работы застрахованного лица за период делится на коэффициент, равный продолжительности рабочей недели за тот же период (при 5-дневной рабочей неделе применяется коэффициент, равный 21,2, а при 6-дневной рабочей неделе - 25,4).

Продолжительность рабочей недели устанавливается в соответствии с коллективным договором страхователя.

#### Пример № 1

1. Наименование организации . . . . .

Вид деятельности (код) . Р. А. Б. О. Т. А. . . . .

№ п/п	Начало периода (дд.мм.гг гг)	Конец периода (дд.мм. гггг)	Террито- риальные условия (код)	Особые условия труда (код)	Исчисляемый трудовой стаж		Выслуга лет	
					основание (код)	дополнитель- ные сведения	основание (код)	дополнитель- ные сведения
1.	15.07.1 996	12.07.1 998	РКС 1,7	ЗП12А		1г 6м 11д		
					1070500а-11908			
<i>(профессия или должность) дробильщик</i>								
2.	04.09.199 1	14.07.199 6		ЗП12А				
					1070500а-16613			
<i>(профессия или должность) плавильщик</i>								

2. Наименование организации .....

Вид деятельности (код) . Р. А. Б. О. Т. А. ....

№ п/ п	Начало периода (дд.мм. гггг)	Конец периода (дд.мм. гггг)	Террито- риальные условия (код)	Особые условия труда (код)	Исчисляемый трудовой Стаж		Выслуга лет	
					основание (код)	дополнитель- ные сведения	основание (код)	дополнитель- ные сведения
1.	23.04. 1989	10.09. 1989			СЕЗОН			
<i>(профессия или должность) слесарь</i>								

3. Наименование организации .....

Вид деятельности (код) . Р. А. Б. О. Т. А. ....

№ п/ п	Начало периода (дд.мм. гггг)	Конец периода (дд.мм. гггг)	Террито- риальные условия (код)	Особые условия труда (код)	Исчисляемый трудовой Стаж		Выслуга лет	
					основание (код)	дополнитель- ные сведения	основание (код)	дополнитель- ные сведения
1.	15.09. 1970	21.05. 1987		ЗП12Б				
				23200000-11620				
<i>(профессия или должность) газосварщик</i>								

4. Наименование организации .....

Вид деятельности (код) . С. Л. У. Ж. Б. А. ....

№ п/ п	Начало периода (дд.мм. гггг)	Конец периода (дд.мм. гггг)	Террито- риальные условия (код)	Особые условия труда (код)	Исчисляемый трудовой Стаж		Выслуга лет	
					основание (код)	дополнитель- ные сведения	основание (код)	дополнитель- ные сведения
1.	27.05. 1967	09.06. 1969						
<i>(профессия или должность) сержант</i>								

5. Наименование организации .....

Вид деятельности (код) . Р. А. Б. О. Т. А. ....



№ п/п	Начало периода (дд.мм. гggg)	Конец периода (дд.мм. гggg)	Территориальные условия (код)	Особые условия труда (код)	Исчисляемый трудовой Стаж		Выслуга лет	
					основание (код)	дополнительные сведения	основание (код)	дополнительные сведения
1.	15.03.1966	23.05.1967	МКС 1,2					
<i>(профессия или должность) техник</i>								

Подсчет продолжительности общего трудового стажа осуществляется путем суммирования отдельно дат конца и дат начала указанных периодов. Разница этих сумм составляет продолжительность общего трудового стажа.

Поскольку днем увольнения считается последний день работы, необходимо к продолжительности общего трудового стажа по каждому случаю увольнения добавить один день.

Один день по случаю увольнения добавляется только к периодам, относящимся к трудовой деятельности застрахованного лица, к иным периодам это правило не применяется.

$$1) 12.07.1998 + 14.07.1996 + 31.12.1989 + 21.05.1987 + 09.06.1969 + 23.05.1967 = 110.42.11906$$

$$2) 15.07.1996 + 04.09.1991 + 01.01.1989 + 15.09.1970 + 27.05.1967 + 15.03.1966 = 77.34.11879$$

$$3) 110.42.11909 - 77.34.11879 = 27.08.33 \text{ или}$$

$$27 \text{ лет } 9 \text{ месяц } 03 \text{ дней} + 4 \text{ дня} = 27 \text{ лет } 9 \text{ месяц } 07 \text{ дня}$$

Окончательный результат 27 лет 9 месяца 7 дней указывается в реквизите «Общий трудовой стаж».

2. Продолжительности стажа, дающего право на досрочное назначение трудовой пенсии отдельным категориям граждан, осуществляется путем суммирования периодов работы в равноценных условиях, дающих право на досрочное назначение трудовой пенсии отдельным категориям граждан.

Особые условия труда:

(код) ЗП12А

$$1) 14.07.1996 - 04.09.1991 = 10.10.04 \text{ или}$$

$$4 \text{ года } 10 \text{ месяцев } 10 \text{ дней} + 1 \text{ год } 6 \text{ месяцев } 11 \text{ дней} + 1 \text{ день} = 6 \text{ лет } 4 \text{ месяца } 22 \text{ день}$$

(код) ЗП12Б

$$2) 21.05.1987 - 15.09.1970 = 06.08.16 \text{ или}$$

$$16 \text{ лет } 8 \text{ месяцев } 6 \text{ дней} + 1 \text{ день} = 16 \text{ лет } 8 \text{ месяцев } 7 \text{ дней}$$

Территориальные условия:

(код) МКС 1,2

3) 23.05.1967 - 15.03.1966 = 08.00.01 или  
1 год 0 месяцев 8 дней + 1 день = 1 год 0 месяцев 9 дней

(код) РКС 1,7

4) 12.07.1998 - 15.07.1996 = 27.11.01 или  
1 год 11 месяцев 27 дней + 1 день = 1 год 11 месяцев 28 дней

Результаты проведенных подсчетов указываются в реквизите «Сведения по состоянию на 1 января 2002 года для оценки пенсионных прав застрахованного лица (конвертации)» следующим образом:

Вид стажа		Лет	Месяцев	Дней	
1.	Общий трудовой стаж	27	2	7	
2.	Стаж, дающий право на досрочное назначение трудовой пенсии	Код	Лет	Месяцев	Дней
2.1.	Территориальные условия	МКС 1,2	1	0	9
		РКС 1,7	1	11	28
2.2.	Особые условия труда	ЗП12А	6	4	22
		ЗП12Б	16	8	7
2.3.	Выслуга лет				

#### **Правила заполнения формы «Сведения об иных периодах деятельности застрахованного лица, засчитываемых в страховой стаж (СЗВ-СП)»**

47. Документ представляется территориальным органом ПФР в случае наличия у застрахованного лица иных периодов деятельности, засчитываемых в страховой стаж, за период с даты регистрации в системе обязательного пенсионного страхования.

Документ заполняется специалистом территориального органа ПФР на основании решения территориального органа о включении сведений в лицевой счет застрахованного лица сведений об иных периодах деятельности, засчитываемых в страховой стаж.

Документ заверяется подписью руководителя и печатью территориального органа ПФР.

48. Перечень реквизитов и правила их заполнения:

Реквизит	Правила заполнения	Обязательность заполнения
<i>Тип формы</i>	Аналогично одноименному реквизиту формы СЗВ-1.	
<i>Страховой номер</i>	Аналогично одноименному реквизиту формы СЗВ-1.	
<i>Фамилия</i> <i>Имя</i> <i>Отчество</i>	Аналогично одноименным реквизитам формы СЗВ-1.	
<i>Год подачи сведений</i>	Указывается год подачи сведений	Заполнять обязательно.
Реквизиты территориального органа ПФР <i>Регистрационный номер</i> <i>Наименование (краткое)</i>	Заполняются в соответствии с правилами заполнения одноименных реквизитов формы «Опись документов, передаваемых работодателем в ПФР».	Заполнять обязательно.
<b>Периоды иной деятельности, засчитываемые в страховой стаж</b>		
<i>Вид деятельности (код)</i>	Указывается в соответствии с Классификатором (Приложение № 1 к настоящей Инструкции).	Заполнять обязательно.
<i>Начало периода,</i> <i>Конец периода</i>	Указываются дата начала и дата конца периода, засчитываемого в страховой стаж.	Заполнять обязательно.
<i>Территориальные условия (код)</i>	Аналогично одноименным реквизитам формы СЗВ-1.	
<i>Примечание</i>		Заполнять не обязательно.

**Правила заполнения формы «Сводная ведомость форм документов СЗВ-3, передаваемых работодателем в ПФР» (АДВ-10).**

49. Перечень реквизитов и правила их заполнения:

Реквизит	Правила заполнения	Обязательность заполнения
Реквизиты работодателя, передающего документы <i>Регистрационный номер ПФР</i> <i>ИНН</i> <i>КПП</i>	Заполняются в соответствии с правилами заполнения одноименных реквизитов формы «Опись документов, передаваемых работодателем в	Заполнять обязательно.

Реквизит	Правила заполнения	Обязательность заполнения
<i>Наименование организации (краткое)</i>	ПФР».	
<i>Отчетный период</i>	Символом «Х» отмечаются кварталы, составляющие отчетный период, за который представляются формы СЗВ-3.	Заполнять обязательно.
<i>Количество пакетов документов исходными формами СЗВ-3</i>	Указывается количество пакетов документов, содержащих исходные формы СЗВ-3, представляемые работодателем за отчетный период.	Заполнять обязательно.
<i>Количество исходных документов СЗВ-3</i>	Указывается количество исходных форм СЗВ-3, представляемых работодателем за отчетный период по указанной ниже категории застрахованных лиц.	Заполнять обязательно.
<i>Задолженность по уплате страховых взносов на конец отчетного периода</i>	Если в реквизите «Категория застрахованного лица» указан код дополнительного тарифа, то указывается задолженность по дополнительному тарифу, в противном случае указывается задолженность по уплате единого социального налога, подлежащего зачислению в ПФР.	В случае если организация представляет сведения на несколько категорий застрахованных лиц, то задолженность указывается только на первой форме АДВ-10. Задолженность по дополнительному тарифу указывается на форме АДВ-10, содержащей сведения по этому тарифу. Формы АДВ-10, содержащие сведения по дополнительному тарифу, следуют в пакете после форм, содержащих сведения по основным тарифам.
<i>Сведения о численности, зарплате (вознаграждении) и доходе, учитываемые при</i>		

Реквизит	Правила заполнения	Обязательность заполнения
<b>назначении пенсии</b>		
<i>Категория застрахованного лица</i>	Указывается код категории застрахованного лица или код дополнительного тарифа.	Заполнять обязательно.
<i>Зарботок (вознаграждение), доход</i>	Указывается суммарный заработок (вознаграждение), доход соответствующей категории застрахованных лиц в соответствующем месяце.	Заполнять обязательно.
<i>в том числе пособия по временной нетрудоспособности, стипендии</i>	Указываются суммарные начисления пособий по временной нетрудоспособности соответствующей категории застрахованных лиц в соответствующем месяце.	Заполнять обязательно.
<i>Средняя численность работников (застрахованных лиц)</i>	Указывается средняя численность работников (в целом по организации) в соответствующем месяце.	При представлении сведений на несколько категорий застрахованных лиц, заполняется только на той форме АДВ-10, где указывается задолженность по уплате страховых взносов. Численность лиц, за которых уплачиваются страховые взносы по дополнительному тарифу, указывается на форме АДВ-10, содержащей сведения по этому тарифу.
<i>Признак тарифа</i>	Указывается: «М» – для месяцев, в которых применяется максимальный тариф начисления страховых взносов; «Р» – для месяцев, в которых применяется регрессивная шкала начисления страховых взносов.	В случае если организация представляет сведения на несколько категорий застрахованных лиц, то признак тарифа указывается только на первой форме АДВ-10.
<i>Начислено страховых взносов</i>	Если в реквизите «Категория застрахованного лица» указан код дополнительного тарифа, то	При представлении сведений на несколько категорий застрахованных

Реквизит	Правила заполнения	Обязательность заполнения
	указывается сумма страховых взносов, начисленных по дополнительному тарифу, в противном случае указывается сумма начисленного единого социального налога (в целом по организации), подлежащего зачислению в ПФР, нарастающим итогом.	лиц заполняется только на той форме АДВ-10, где указывается задолженность по уплате страховых взносов. Сумма начисленных по дополнительному тарифу страховых взносов в ПФР указывается на форме АДВ-10, содержащей сведения по этому тарифу.
<i>Перечислено страховых взносов</i>	Если в реквизите «Категория застрахованного лица» указан код дополнительного тарифа, то указывается сумма страховых взносов, перечисленных по дополнительному тарифу, в противном случае указывается сумма перечисленного единого социального налога (в целом по организации), подлежащего зачислению в ПФР, нарастающим итогом.	При представлении сведений на несколько категорий застрахованных лиц заполняется только на той форме АДВ-10, где указывается задолженность по уплате страховых взносов. Сумма перечисленных по дополнительному тарифу страховых взносов в ПФР указывается на форме АДВ-10, содержащей сведения по этому тарифу.

50. Дополнительные правила представления формы «Сводная ведомость форм документов СЗВ-3, передаваемых работодателем в ПФР».

Сводная ведомость форм документов СЗВ-3, передаваемых работодателем в ПФР, представляется отдельно на каждую категорию застрахованных лиц, работавших в отчетном периоде у страхователя (работодателя).

Сводная ведомость форм документов СЗВ-3, передаваемых работодателем в ПФР, заполняется с начала года, независимо от периода.

Сводная ведомость документов СЗВ-3 на лиц, получающих пособие по безработице, не представляется.

### **Правила заполнения формы «Ведомость уплаты страховых взносов на обязательное пенсионное страхование» (АДВ-11).**

51. Перечень реквизитов и правила их заполнения:

Реквизит	Правила заполнения	Обязательность заполнения
Реквизиты страхователя (работодателя), передающего документы <i>Регистрационный номер ПФР ИНН КПП Наименование организации (краткое)</i>	Заполняются в соответствии с правилами заполнения одноименных реквизитов формы «Опись документов, передаваемых работодателем в ПФР».	Заполнять обязательно.
<i>Расчетный период</i>	Указывается год, соответствующий расчетному периоду.	Заполнять обязательно.
<i>Ведомость составлена по состоянию на дату</i>	Указывается дата, которой соответствуют сведения, представленные в ведомости.	Заполнять обязательно.
<i>Количество пакетов документов СЗВ-4-1 и СЗВ-4-2</i>	Указывается количество пакетов документов с формами СЗВ-4-1 и СЗВ-4-2 с типом сведений «исходные» и «назначение пенсии», представляемых страхователем (работодателем) за расчетный период.	Заполнять обязательно.
<i>Число застрахованных лиц, представленных в формах СЗВ-4-1 и СЗВ-4-2</i>	Указывается число застрахованных лиц, информация о которых представляется за расчетный период страхователем (работодателем) по формам СЗВ-4-1 и СЗВ-4-2 с типом сведений «исходные» и «назначение пенсии».	Заполнять обязательно.
<i>Код основного тарифа</i>	Указывается код основного тарифа (код категории застрахованного лица).	Заполнять обязательно.
<i>Код дополнительного тарифа</i>	Указывается код дополнительного тарифа.	Заполняется только для организаций, уплачивающих страховые взносы по дополнительному тарифу (например, за членов летных

Реквизит	Правила заполнения	Обязательность заполнения
		экипажей воздушных судов гражданской авиации).
Задолженность по уплате страховых взносов на начало расчетного периода:		Заполняется для каждого года, в котором образовалась задолженность, в том числе не просроченная, по уплате страховых взносов, не погашенная на начало расчетного периода.
Год	Указывается расчетный период, за который образовалась задолженность по уплате страховых взносов на начало расчетного периода.	
на страховую часть трудовой пенсии	Указывается задолженность по уплате страховых взносов на обязательное пенсионное страхование на страховую часть трудовой пенсии (в рублях).	
на накопительную часть трудовой пенсии	Указывается задолженность по уплате страховых взносов на обязательное пенсионное страхование на накопительную часть трудовой пенсии (в рублях).	
по дополнительному тарифу	Указывается задолженность по уплате страховых взносов в ПФР по дополнительному тарифу (в рублях).	Заполняется только для организаций, уплачивающих страховые взносы по дополнительному тарифу.
Начислено страховых взносов за расчетный период:		
Признак тарифа	Указывается: «М» – при применении максимального тарифа начисления страховых взносов; «Р» – при применении регрессивной шкалы начисления страховых взносов. С 2005 года указывается только значение «Р».	Заполнять обязательно.
на страховую	Указывается сумма начисленных	Заполнять обязательно.



Реквизит	Правила заполнения	Обязательность заполнения
<i>часть трудовой пенсии</i>	за расчетный период страховых взносов на обязательное пенсионное страхование на страховую часть трудовой пенсии (в рублях).	
<i>на накопительную часть трудовой пенсии</i>	Указывается сумма начисленных за расчетный период страховых взносов на обязательное пенсионное страхование на накопительную часть трудовой пенсии (в рублях).	Заполнять обязательно.
<i>по дополнительному тарифу</i>	Указывается сумма начисленных за расчетный период страховых взносов по дополнительному тарифу (в рублях).	Заполняется только для организаций, уплачивающих страховые взносы по дополнительному тарифу.
<b>Уплачено страховых взносов в расчетном периоде:</b>		Заполняется для каждого года, в котором начислялись страховые взносы, уплаченные в расчетном периоде.
<i>за год</i>	Указывается расчетный период, за который была произведена уплата страховых взносов.	Заполнять обязательно.
<i>на страховую часть трудовой пенсии</i>	Указывается сумма страховых взносов на обязательное пенсионное страхование на страховую часть трудовой пенсии, уплаченная в течение расчетного периода по задолженности, образовавшейся в соответствующем отчетном периоде (в рублях).	Заполнять обязательно.
<i>на накопительную часть трудовой пенсии</i>	Указывается сумма страховых взносов на обязательное пенсионное страхование на накопительную часть трудовой пенсии, уплаченная в течение расчетного периода по задолженности, образовавшейся в соответствующем отчетном периоде (в рублях).	Заполнять обязательно.
<i>по</i>	Указывается сумма страховых	Заполняется только для

Реквизит	Правила заполнения	Обязательность заполнения
<i>дополнительному тарифу</i>	взносов по дополнительному тарифу, уплаченная в течение расчетного периода по задолженности, образовавшейся в соответствующем отчетном периоде (в рублях).	организаций, уплачивающих страховые взносы по дополнительному тарифу.
<b>Задолженность по уплате страховых взносов на конец расчетного периода:</b>		Заполняется для каждого года, в котором образовалась задолженность, в том числе не просроченная, по уплате страховых взносов, не погашенная на конец расчетного периода.
<i>Год</i>	Указывается расчетный период, за который образовалась задолженность по уплате страховых взносов на конец расчетного периода.	
<i>на страховую часть трудовой пенсии</i>	Указывается задолженность по уплате страховых взносов на обязательное пенсионное страхование на страховую часть трудовой пенсии (в рублях).	
<i>на накопительную часть трудовой пенсии</i>	Указывается задолженность по уплате страховых взносов на обязательное пенсионное страхование на накопительную часть трудовой пенсии (в рублях).	
<i>по дополнительному тарифу</i>	Указывается задолженность по уплате страховых взносов по дополнительному тарифу (в рублях).	Заполняется только для организаций, уплачивающих страховые взносы по дополнительному тарифу.

52. Дополнительные правила представления формы «Ведомость уплаты страховых взносов на обязательное пенсионное страхование» (АДВ-11).

Ведомость уплаты страховых взносов на обязательное пенсионное страхование представляется по итогам расчетного периода, а также в межрасчетные периоды вместе с формами СЗВ-4-1 и СЗВ-4-2 с типом сведений «назначение пенсии».

Ведомость уплаты страховых взносов на обязательное пенсионное страхование не сопровождается описью документов, передаваемых страхователем (работодателем).

Страхователь (работодатель) все необходимые сведения, в том числе сведения по дополнительному тарифу, указывает на одной форме АДВ-11.

Ведомость уплаты страховых взносов на обязательное пенсионное страхование на лиц, получающих пособие по безработице, не представляется.

**Правила заполнения формы «Запрос органа, осуществляющего пенсионное обеспечение, о представлении выписки из индивидуального лицевого счета застрахованного лица» (СЗВ-2а).**

53. Форма «Запрос органа, осуществляющего пенсионное обеспечение, о представлении выписки из индивидуального лицевого счета застрахованного лица» представляется органом, осуществляющим пенсионное обеспечение.

Документ заверяется подписью руководителя и печатью органа, осуществляющего пенсионное обеспечение.

54. Перечень реквизитов и правила их заполнения:

Реквизит	Правила заполнения	Обязательность заполнения
Реквизиты органа, осуществляющего пенсионное обеспечение <i>Регистрационный номер ПФР</i> <i>ИНН</i> <i>КПП</i> <i>Наименование (краткое)</i>	Заполняются в соответствии с правилами заполнения одноименных реквизитов формы «Опись документов, передаваемых работодателем в ПФР».	Заполнять обязательно.
<b>Сведения о застрахованном лице:</b>		
<i>Страховой номер индивидуального лицевого счета</i>	Указывается страховой номер, содержащийся в страховом свидетельстве данного застрахованного лица.	Заполнять обязательно.
<i>Фамилия, имя, отчество застрахованного лица</i>	Заполняется в соответствии с правилами заполнения одноименных реквизитов формы «Анкета застрахованного лица»	Заполнять обязательно.
<i>Тип запроса</i>	Указывается одно из следующих значений: «Назначение» «Корректировка» «Перерасчет»	Заполнять обязательно.

Реквизит	Правила заполнения	Обязательность заполнения
	«Конвертация»	
<i>Дата запроса</i>	Указывается дата формирования запроса.	Заполнять обязательно.
<i>Номер заявления по журналу регистрации</i>	Указывается номер регистрации заявления о назначении или перерасчете размера пенсии в соответствии с правилами ведения делопроизводства в органе, осуществляющем пенсионное обеспечение.	Заполнять не обязательно.
<i>РПК на 01.01.2002 г.</i>		Заполнять не обязательно.
<b>Сведения о пенсионных действиях:</b>		
<i>Дата пенсионного действия</i>	Указывается дата приобретения права на данное пенсионное действие	Заполнять обязательно.
<i>Вид пенсионного действия</i>	Указывается одно из следующих значений: «ПЕНС» - новое назначение пенсии «ПРСЧ» - перерасчет размера пенсии «СТОП» - остановка выплаты пенсии «ОТКЗ» - отказ от страховой части пенсии.	Заполнять обязательно.
<i>Вид пенсии</i>	Указывается одно из следующих значений: «СТАР» - пенсия по старости «ИНВЛ» - пенсия по инвалидности «СПК» - пенсия по случаю потери кормильца.	Заполнять обязательно.
<i>Сумма страховой части пенсии по инвалидности (нарастающим итогом)</i>	Указывается сумма страховой части пенсии по инвалидности (нарастающим итогом).	Заполнять не обязательно только для вида пенсии по инвалидности.
<i>Форма пенсионного</i>	Указывается одно из следующих	Заполнять обязательно.

Реквизит	Правила заполнения	Обязательность заполнения
<i>действия</i>	значений: «Новая» - для вновь вводимого пенсионного действия «Отменяющая» - ранее введенного ошибочного пенсионного действия.	
<b>Отказ от страховой части пенсии</b>		
<i>Тип отказа</i>	В случае отказа пенсионера от получения установленной ему страховой части трудовой пенсии по старости (полностью или в определенной им части) указывается одно из следующих значений: «Доля» «Сумма»	Заполнять не обязательно.
<i>Размер отказа</i>	При значении типа отказа «Доля» размер отказа указывается в долевом отношении значением от 0 до 1. При значении типа отказа «Сумма» размер отказа указывается в денежном выражении в рублях и копейках.	Заполнять не обязательно.
<i>Сумма (нарастающим итогом)</i>	Указывается сумма (нарастающим итогом) страховой части трудовой пенсии по старости, не полученной пенсионером в связи с отказом от получения установленной ему страховой части трудовой пенсии по старости.	Заполнять не обязательно.
<i>Общее количество застрахованных лиц в запросе</i>	Указывается общее количество застрахованных лиц, перечисленных в данном запросе.	Заполнять обязательно.
<i>Количество листов в запросе</i>	Указывается общее количество листов, входящих в запрос.	Заполнять обязательно.

**Правила заполнения формы «Запрос застрахованного лица о представлении выписки из индивидуального лицевого счета» (СЗВ-26).**

55. Форма «Запрос застрахованного лица о представлении выписки из индивидуального лицевого счета» представляется застрахованным лицом в территориальный орган ПФР для получения сведений, содержащихся в индивидуальном лицевом счете этого лица.

Документ заверяется личной подписью застрахованного лица.

56. Перечень реквизитов и правила их заполнения:

Реквизит	Правила заполнения	Обязательность заполнения
<i>Страховой номер индивидуального лицевого счета</i>	Указывается страховой номер, содержащийся в страховом свидетельстве данного застрахованного лица.	Заполнять обязательно.
<i>Фамилия, имя, отчество застрахованного лица</i>	Заполняется в соответствии с правилами заполнения одноименных реквизитов формы «Анкета застрахованного лица».	
<i>Адрес места жительства фактический</i>	Заполняется в соответствии с правилами заполнения реквизита Адрес регистрации формы «Анкета застрахованного лица».	Заполнять обязательно.
<i>Дата заполнения</i>	Указывается дата заполнения запроса застрахованным лицом.	Заполнять обязательно.

**Правила формирования формы «Выписка из индивидуального лицевого счета застрахованного лица» (СЗИ-5).**

57. Форма Выписка из индивидуального лицевого счета застрахованного лица формируется территориальным органом ПФР по запросу органа, осуществляющего пенсионное обеспечение.

Документ заверяется подписью руководителя и печатью территориального органа ПФР.

Для целей выполнения отдельных работ (в частности, перерасчета, корректировки размера пенсии) ПФР может использовать сокращенный набор реквизитов этой формы.

58. Все реквизиты документа заполняются программным обеспечением.

Сведения о трудовом стаже, периодах работы, периодах, засчитываемых в страховой стаж, заработке (вознаграждении), доходе застрахованного лица указываются в соответствии с содержанием и правилами заполнения форм на основании которых был сформирован индивидуальный лицевой счет

застрахованного лица.

Сведения о назначении пенсии указываются в случае если территориальный орган ПФР располагает ими. Эти сведения указываются в соответствии с содержанием и по правилам заполнения формы СЗИ-3, которой орган, осуществляющий пенсионное обеспечение, уведомил территориальный орган ПФР о факте назначения (перерасчета) пенсии.

Сведения о состоянии расчетного пенсионного капитала, об индивидуальном пенсионном коэффициенте, о средствах пенсионных накоплений (специальная часть лицевого счета) и средствах гарантирования пенсионных накоплений формируются в соответствии с законодательством Российской Федерации.

### **Правила формирования формы «Сопроводительная ведомость для органов, осуществляющих пенсионное обеспечение» (СЗИ-3).**

59. Документ формируется территориальным органом ПФР и выдается органу, осуществляющему пенсионное обеспечение, в составе пакета, содержащего выписки из индивидуальных лицевых счетов застрахованных лиц.

### **Правила формирования формы «Акт о включении сведений в индивидуальные лицевые счета застрахованных лиц» (ВЛС-1).**

60. Форма «Акт о включении сведений в индивидуальные лицевые счета застрахованных лиц» формируется территориальным органом ПФР по итогам проведения комплекса мероприятий по сверке данных индивидуального (персонифицированного) учета и данных бухгалтерского учета в системе обязательного пенсионного страхования.

Документ заверяется подписью руководителя и печатью территориального органа ПФР.

61. Все реквизиты документа заполняются программным обеспечением.

Сведения о страхователях формируются на основании информации о государственной регистрации юридических лиц и индивидуальных предпринимателей, поступающей из регистрирующих (налоговых) органов в форме выписок из «Единого государственного реестра юридических лиц» и «Единого государственного реестра индивидуальных предпринимателей», а также на основании информации, представленной о себе отдельными категориями юридических и физических лиц, обязанными зарегистрироваться в качестве страхователей самостоятельно.

Сведения о расчетном периоде указываются по правилам заполнения форм АДВ-11.

Сведения о коэффициенте уплаты и суммах страховых взносов, включенных в лицевые счета застрахованных лиц, указываются в рамках отчетного (расчетного) периода.

Сведения о приросте коэффициента уплаты и дополнительно включенные в лицевые счета суммы страховых взносов за предыдущие периоды указываются,

если в отчетном (расчетном) периоде проводились доплаты за предыдущие периоды.

По типам акт подразделяется на «Пополняющий», «Корректирующий», «Межрасчетный».

Пополняющий акт формируется по представленным сведениям персонифицированного учета за весь расчетный период (календарный год).

Корректирующий акт формируется по уточненным сведениям персонифицированного учета за весь расчетный период (календарный год).

Межрасчетный акт формируется по сведениям персонифицированного учета, представленным для назначения пенсии в межрасчетный период.

### **Правила заполнения формы «Сведения об иных периодах деятельности застрахованного лица, засчитываемых в страховой стаж» (СЗВ-СП)**

62. Документ представляется территориальным органом ПФР в случае наличия у застрахованного лица иных периодов деятельности, засчитываемых в страховой стаж, за период с даты регистрации в системе обязательного пенсионного страхования.

Документ заполняется специалистом территориального органа ПФР на основании решения территориального органа о включении сведений в лицевой счет застрахованного лица сведений об иных периодах деятельности, засчитываемых в страховой стаж.

Документ заверяется подписью руководителя и печатью территориального органа ПФР.

63. Перечень реквизитов и правила их заполнения:

Реквизит	Правила заполнения	Обязательность заполнения
<i>Тип формы</i>	Аналогично одноименному реквизиту формы СЗВ-1.	
<i>Страховой номер</i>	Аналогично одноименному реквизиту формы СЗВ-1.	
<i>Фамилия</i> <i>Имя</i> <i>Отчество</i>	Аналогично одноименным реквизитам формы СЗВ-1.	
<i>Год подачи сведений</i>	Указывается год подачи сведений	Заполнять обязательно.
<i>Реквизиты территориального органа ПФР</i> <i>Регистрационный номер</i> <i>Наименование (краткое)</i>	Заполняются в соответствии с правилами заполнения одноименных реквизитов формы «Опись документов, передаваемых работодателем в ПФР».	Заполнять обязательно.
<b>Периоды иной деятельности, засчитываемые в</b>		



Реквизит	Правила заполнения	Обязательность заполнения
<b>страховой стаж</b>		
<i>Вид деятельности (код)</i>	Указывается в соответствии с Классификатором (приложение 1 к настоящей Инструкции).	Заполнять обязательно.
<i>Начало периода, Конец периода</i>	Указываются дата начала и дата конца периода, засчитываемого в страховой стаж.	Заполнять обязательно.
<i>Территориальные условия (код)</i>	Аналогично одноименным реквизитам формы СЗВ-1.	
<i>Примечание</i>		Заполнять не обязательно.

**Правила заполнения формы СПВ-1 «Сведения о начисленных, уплаченных страховых взносах на обязательное пенсионное страхование и страховом стаже застрахованного лица для установления трудовой пенсии»**

64. Документ представляется в территориальный орган ПФР страхователем (работодателем) по заявлению застрахованного лица, у которого возникли условия для установления трудовой пенсии.

Документ содержит сведения о застрахованном лице (в том числе о лице, заключившем договор гражданско-правового характера, на вознаграждения по которому в соответствии с законодательством Российской Федерации начисляются страховые взносы).

Застрахованное лицо, самостоятельно уплачивающее страховые взносы, может представлять документ, содержащий необходимые сведения, в территориальный орган ПФР одновременно с заявлением об установлении трудовой пенсии.

Документ содержит сведения на предполагаемую дату установления трудовой пенсии.

Заполненный документ заверяется подписью руководителя и печатью организации (при наличии) (за исключением документа, представляемого застрахованным лицом, самостоятельно уплачивающим страховые взносы).

65. Перечень реквизитов и правила их заполнения:

Реквизит	Правила заполнения	Обязательность заполнения
<b>Реквизиты страхователя, передающего реестр:</b>		

<i>Регистрационный номер ПФР.</i>	Указывается номер, под которым работодатель зарегистрирован как плательщик страховых взносов, с указанием кодов региона и района по классификации, принятой в ПФР.	Заполнять обязательно. Регистрационный номер ПФР сообщается работодателю территориальным органом ПФР.
<i>Наименование организации (краткое)</i>	Указывается краткое наименование организации.	Заполнять обязательно.
<i>ИНН КПП</i>	Указывается идентификационный номер налогоплательщика работодателя и код причины постановки на учет.	Заполнять обязательно.
<i>Код категории застрахованного лица</i>	Заполняется в соответствии с одноименным классификатором параметров (приложение 1 к настоящей Инструкции).	Заполнять обязательно.
<i>Дата составления на</i>	Указывается предполагаемая дата установления трудовой пенсии. Заполняется следующим образом: <i>ДД наименование месяца ГГГГ</i>	Заполнять обязательно.
<i>Дата представления в ПФР</i>	Заполняется следующим образом: <i>ДД наименование месяца ГГГГ.</i> Указывается дата приема документов территориальным органом ПФР.	Заполняется территориальным органом ПФР.
<i>Отчетный период</i>	Символом «X» отмечается отчетный период (квартал, полугодие, 9 месяцев, год), сведения за который содержит форма.	Заполняется обязательно.
<i>Страховой номер</i>	Аналогично одноименным реквизитам формы СЗВ-1.	Заполняется обязательно.
<i>Ф.И.О. застрахованного лица</i>	Аналогично одноименным реквизитам формы СЗВ-1.	Заполняется обязательно.
<i>Тип сведений</i>	Символом «X» отмечается одно из следующих значений:	Заполнять обязательно.

	<ul style="list-style-type: none"> <li>• «исходная» – форма, первый раз подаваемая работодателем за данное застрахованное лицо;</li> </ul>	Если представленная исходная форма была возвращена работодателю из-за содержащихся в ней ошибок, взамен нее представляется также исходная форма.
	<ul style="list-style-type: none"> <li>• «корректирующая» – форма, подаваемая с целью изменения ранее поданных сведений о застрахованном лице;</li> </ul>	Если в исходной форме были указаны сведения, не соответствующие действительности, то в корректирующей форме указываются сведения в полном объеме, а не только исправляемые. Таким образом, информация корректирующей формы полностью заменяет информацию исходной формы.
	<ul style="list-style-type: none"> <li>• «отменяющая» – форма, подаваемая с целью полной отмены ранее поданных сведений о застрахованном лице;</li> </ul>	В отменяющей форме заполняются реквизиты от «Страховой номер» до «Код категории застрахованного лица» включительно.
<b>Сумма страховых взносов на страховую часть трудовой пенсии:</b>		

<i>Начислено</i>	Указывается сумма начисленных страховых взносов на страховую часть трудовой пенсии за период со дня, следующего за днем окончания отчетного периода, предшествующего отчетному периоду, на который приходится предполагаемая дата установления трудовой пенсии, до предполагаемой даты установления трудовой пенсии, в рублях и копейках.	Заполнять в случае наличия сведений за период со дня, следующего за днем окончания отчетного периода, предшествующего отчетному периоду, на который приходится предполагаемая дата установления трудовой пенсии, по предполагаемую дату установления трудовой пенсии.
<i>Уплачено</i>	Указывается сумма уплаченных страховых взносов на страховую часть трудовой пенсии в период со дня, следующего за днем окончания отчетного периода, предшествующего отчетному периоду, на который приходится предполагаемая дата установления трудовой пенсии, до предполагаемой даты установления трудовой пенсии, в рублях и копейках. Суммы излишне уплаченных (взысканных) страховых взносов в данном реквизите не учитываются.	Заполнять в случае наличия сведений за период со дня, следующего за днем окончания отчетного периода, предшествующего отчетному периоду, на который приходится предполагаемая дата установления трудовой пенсии, по предполагаемую дату установления трудовой пенсии.
<b>Сумма страховых взносов на накопительную часть трудовой пенсии:</b>		

<i>Начислено</i>	Указывается сумма начисленных страховых взносов на накопительную часть трудовой пенсии за период со дня, следующего за днем окончания отчетного периода, предшествующего отчетному периоду, на который приходится предполагаемая дата установления трудовой пенсии, до предполагаемой даты установления трудовой пенсии, в рублях и копейках.	Заполнять в случае наличия сведений за период со дня, следующего за днем окончания отчетного периода, предшествующего отчетному периоду, на который приходится предполагаемая дата установления трудовой пенсии, по предполагаемую дату установления трудовой пенсии.
<i>Уплачено</i>	Указывается сумма уплаченных страховых взносов на накопительную часть трудовой пенсии в период со дня, следующего за днем окончания отчетного периода, предшествующего отчетному периоду, на который приходится предполагаемая дата установления трудовой пенсии, до предполагаемой даты установления трудовой пенсии, в рублях и копейках. Суммы излишне уплаченных (взысканных) страховых взносов в данном реквизите не учитываются.	Заполнять в случае наличия сведений за период со дня, следующего за днем окончания отчетного периода, предшествующего отчетному периоду, на который приходится предполагаемая дата установления трудовой пенсии, по предполагаемую дату установления трудовой пенсии.

<p><b>Стаж работы:</b> с (дд.мм.гггг) по (дд.мм.гггг)</p>	<p>Даты должны находиться в пределах периода со дня, следующего за днем окончания отчетного периода, предшествующего отчетному периоду, на который приходится предполагаемая дата установления трудовой пенсии, до предполагаемой даты установления трудовой пенсии.</p> <p>Периоды «отпуска без сохранения содержания» и «по временной нетрудоспособности» указываются с использованием кодов классификатора параметров (приложение 1 к настоящей Инструкции).</p>	<p>Заполнять обязательно.</p>
<p><b>Территориальные условия</b> (код)</p>	<p>Аналогично одноименным реквизитам формы СЗВ-1.</p> <p>В случае если работник выполняет работы в течение полного рабочего дня в режиме неполной рабочей недели, период работы отражается по фактически отработанному времени при условии, что это предусмотрено пенсионным законодательством Российской Федерации.</p> <p>В случае если работник выполняет работы в режиме неполного рабочего дня, отражается объем работ (доля ставки) в данный период.</p>	

<p><i>Особые условия труда (код)</i></p> <p><b>Исчисление страхового стажа</b></p> <p><i>основание (код)</i></p> <p><i>дополнительные сведения</i></p> <p><b>Условия для досрочного назначения трудовой пенсии</b></p> <p><i>основание (код)</i></p> <p><i>дополнительные сведения</i></p>	<p>Аналогично одноименным реквизитам формы СЗВ-1. Период «отпуска без сохранения содержания» и «по временной нетрудоспособности» указывается с использованием кодов классификатора параметров (приложение 1 к настоящей Инструкции).</p> <p>С 2013 года для застрахованных лиц, занятых на работах, указанных в подпунктах 1 - 18 пункта 1 статьи 30 Федерального закона от 28.12.2013 № 400-ФЗ «О страховых пенсиях»<sup>6</sup> коды особых условий труда и (или) основания для досрочного назначения трудовой пенсии указываются только в случае начисления (уплаты) страховых взносов по дополнительному тарифу. В случае отсутствия начисления (уплаты) страховых взносов по дополнительному тарифу коды особых условий труда и (или) основания для досрочного назначения трудовой пенсии не указываются.</p>	
--	--	--

Пример 1.

Условие:

Застрахованное лицо имеет право на назначение трудовой пенсии с 18.09.2010.

Форма СПВ-1

Дата составления на «18» сентября 2010 года  
Календарного года 2010

Отчетный период 2010 года: I полугодие  год:

<sup>6</sup> Собрание законодательства РФ, 2013, № 52, ст. 6965; 2015, № 27, ст. 3964; 2016, № 1, ст. 5.

**Стаж работы:**

№ п/п	Начало периода с (дд.мм.гггг)	Конец периода по (дд.мм.гггг)	Территориальные условия (код)	Особые условия труда (код)	Исчисление страхового стажа		Условия для досрочного назначения трудовой пенсии	
					основание (код)	дополнительные сведения	основание (код)	дополнительные сведения
1	01.07.2010	17.09.2010						

Пример 2.

Условие:

Застрахованное лицо имеет право на назначение трудовой пенсии с 11.04.2011 года.

Форма СПВ-1

Дата составления на « 11 » апреля 2011 года

Отчетный период:

I квартал  I полугодие  9 месяцев  год:

Календарный год: 2011

**Стаж работы:**

№ п/п	Начало периода с (дд.мм.гггг)	Конец периода по (дд.мм.гггг)	Территориальные условия (код)	Особые условия труда (код)	Исчисление страхового стажа		Условия для досрочного назначения трудовой пенсии	
					основание (код)	дополнительные сведения	основание (код)	дополнительные сведения
1	01.04.2011	10.04.2011						

**Правила заполнения формы «Опись сведений, передаваемых страхователем в ПФР» (АДВ-6-2)**

66. Опись сведений, передаваемых страхователем (форма АДВ-6-2), содержит данные в целом по страхователю, представляется в территориальный орган ПФР и сопровождает пакеты документов и реестров входящих исходных сведений АДВ-6-3, СЗВ-6-1, СЗВ-6-2, представляемых, начиная с 2010 года, СЗВ-6-4, АДВ-6-5, представляемых, начиная с 2013 года, а также в составе пакетов документов и реестров входящих корректирующих (отменяющих) сведений за периоды с 2010 года.

Документ заверяется в соответствии с пунктом 8 настоящей Инструкции.

67. Перечень реквизитов и правила их заполнения:

Реквизит	Правила заполнения	Обязательность заполнения
<b>Реквизиты страхователя, передающего реестр:</b>		



Реквизит	Правила заполнения	Обязательность заполнения
<i>Регистрационный номер ПФР</i>	Указывается номер, под которым работодатель зарегистрирован как плательщик страховых взносов, с указанием кодов региона и района по классификации, принятой в ПФР.	Заполнять обязательно. Регистрационный номер ПФР сообщается работодателю территориальным органом ПФР.
<i>Наименование организации (краткое)</i>	Указывается краткое наименование организации.	Заполнять обязательно.
<i>ИНН КПП</i>	Указывается идентификационный номер налогоплательщика работодателя и код причины постановки на учет.	Заполнять обязательно.
<i>Отчетный период</i>	Символом «X» отмечается отчетный период (квартал, полугодие, 9 месяцев, год) сведения за который содержит форма. В реквизите календарный год указывается отчетный год.	Заполняется обязательно.
<i>Количество исходных пакетов документов</i>	Указывается количество пакетов документов.	
<i>Количество корректирующих (отменяющих) пакетов документов</i>	Указывается количество пакетов документов.	
<b>Сведения о исходных сведениях:</b>		
<i>Код категории застрахованного лица</i>	Заполняется в соответствии с одноименным классификатором параметров (приложение 1 к настоящей Инструкции).	
<b>Сумма страховых взносов на страховую часть</b>		

Реквизит	Правила заполнения	Обязательность заполнения
<b>трудовой пенсии:</b>		
<i>Начислено</i>	Указывается сумма начисленных страховых взносов на страховую часть трудовой пенсии за последние три (для 2010 года - шесть) месяца отчетного периода, в рублях и копейках.	Заполнять для <i>исходных сведений</i> в случае наличия в течение отчетного периода сведений.
<i>Уплачено</i>	Указывается сумма уплаченных страховых взносов на страховую часть трудовой пенсии в последние три (для 2010 года - шесть) месяца отчетного периода, в рублях и копейках. Суммы излишне уплаченных (взысканных) страховых взносов в данном реквизите не учитываются.	Заполнять для <i>исходных сведений</i> в случае наличия в течение отчетного периода сведений.
<b>Сумма страховых взносов на накопительную часть трудовой пенсии:</b>		
<i>Начислено</i>	Указывается сумма начисленных страховых взносов на накопительную часть трудовой пенсии за последние три (для 2010 года - шесть) месяца отчетного периода, в рублях и копейках.	Заполнять для <i>исходных сведений</i> в случае наличия в течение отчетного периода сведений.
<i>Уплачено</i>	Указывается сумма уплаченных страховых взносов на накопительную часть трудовой пенсии в последние три (для 2010 года - шесть) месяца отчетного периода, в рублях и копейках. Суммы излишне уплаченных (взысканных) страховых взносов в данном реквизите не учитываются.	Заполнять для <i>исходных сведений</i> в случае наличия в течение отчетного периода сведений.
<i>Количество</i>	Указывается количество	Заполняется обязательно

Реквизит	Правила заполнения	Обязательность заполнения
<i>застрахованных лиц в реестре</i>	застрахованных лиц в данном реестре.	
<i>Имя файла</i>	Указывается имя файла.	
<b>Сведения о корректирующих отменяющих сведениях:</b>		
<i>Код категории застрахованного лица</i>	Заполняется в соответствии с одноименным классификатором параметров (приложение 1 к настоящей Инструкции).	
Сумма доначисленных страховых взносов на страховую часть трудовой пенсии	Указывается сумма доначисленных страховых взносов за отчетный период на страховую часть трудовой пенсии, в рублях и копейках. Могут иметь положительные или отрицательные значения.	Заполнять в случае наличия в течение отчетного периода сведений.
Сумма доначисленных страховых взносов на накопительную часть трудовой пенсии	Указывается сумма доначисленных страховых взносов за отчетный период на накопительную часть трудовой пенсии, в рублях и копейках.	Заполнять в случае наличия в течение периода сведений.
Сумма доуплаченных страховых взносов на страховую часть трудовой пенсии	Указывается сумма доуплаченных страховых взносов за отчетный период на страховую часть трудовой пенсии, в рублях и копейках. Могут иметь положительные или отрицательные значения.	Заполнять при наличии сведений.
Сумма доуплаченных страховых взносов на накопительную часть трудовой пенсии	Указывается сумма доуплаченных страховых взносов за отчетный период на накопительную часть трудовой пенсии, в рублях и копейках. Могут иметь положительные или отрицательные значения.	Заполнять при наличии сведений.
<i>Количество</i>	Указывается количество	

Реквизит	Правила заполнения	Обязательность заполнения
<i>застрахованных лиц в реестре</i>	застрахованных лиц в данном реестре.	
<i>Имя файла</i>	Указывается имя файла.	

**Правила заполнения формы «Опись документов о начисленных и уплаченных страховых взносах и страховом стаже застрахованных лиц передаваемых страхователем в ПФР» (АДВ-6-3)**

68. Опись документов о начисленных и уплаченных страховых взносах и страховом стаже застрахованных лиц передаваемых страхователем в ПФР (АДВ-6-3), представляется страхователем (работодателем) в составе пакета входящих исходных (корректирующих, отменяющих) документов, содержащих сведения о начисленных и уплаченных страховых взносах на обязательное пенсионное страхование и страховом стаже застрахованного лица, представляемых начиная с 2010 года.

Документ заверяется в соответствии с пунктом 8 настоящей Инструкции.

Перечень реквизитов и правила их заполнения:

Реквизит	Правила заполнения	Обязательность заполнения
<b>Реквизиты страхователя, передающего реестр:</b>		
<i>Регистрационный номер ПФР.</i>	Указывается номер, под которым работодатель зарегистрирован как плательщик страховых взносов, с указанием кодов региона и района по классификации, принятой в ПФР.	Заполнять обязательно. Регистрационный номер ПФР сообщается работодателю территориальным органом ПФР.
<i>Наименование организации (краткое)</i>	Указывается краткое наименование организации.	Заполнять обязательно.
<i>ИНН КПП</i>	Указывается идентификационный номер налогоплательщика работодателя и код причины постановки на учет.	Заполнять обязательно.
<i>Отчетный период</i>	Символом «X» отмечается квартал (полугодие) года, сведения за который содержит форма.	Заполняется обязательно.
<i>Иные входящие документы</i>	Указывается наименование входящего документа, не вошедшего	Заполнять обязательно при представлении пакета

Реквизит	Правила заполнения	Обязательность заполнения
	в предлагаемый на форме перечень.	документов наименования, не вошедшего в перечень.
<i>Количество документов в пакете</i>	Указывается количество документов в пакете соответствующего типа.	Заполнять обязательно.
<i>Номер пакета документов, присвоенный страхователем</i>	Указывается порядковый номер пакета документов, присвоенный страхователем (работодателем).	Заполнять в случае если пакет документов сопровождается электронным представлением.
<i>Номер регистрации пакета в территориальном органе ПФР</i>	Указывается входящий номер, под которым при приеме в территориальном органе ПФР зарегистрирован пакет документов, и год регистрации пакета.	Заполняется сотрудником ПФР при приеме пакета документов.
<i>Сумма страховых взносов на страховую часть трудовой пенсии (начислено уплачено) Всего начислено:</i>	Указываются суммарные значения в рублях и копейках по всему пакету.	Реквизиты заполняются в соответствии с правилами заполнения формы СЗВ-6-1
<i>Сумма страховых взносов на накопительную часть трудовой пенсии (начислено) (уплачено) Всего начислено:</i>	Указываются суммарные значения в рублях и копейках по всему пакету.	Реквизиты заполняются в соответствии с правилами заполнения формы СЗВ-6-1.

**Правила заполнения формы «Сведения о начисленных и уплаченных страховых взносах на обязательное пенсионное страхование и страховом стаже застрахованного лица» (СЗВ-6-1).**

69. Сведения о начисленных и уплаченных страховых взносах на обязательное пенсионное страхование и страховом стаже застрахованного лица

представляется страхователем (работодателем) или физическим лицом, самостоятельно уплачивающим страховые взносы в территориальный орган ПФР.

Форма СЗВ-6-1 Сведения о начисленных и уплаченных страховых взносах на обязательное пенсионное страхование и страховом стаже застрахованного лица представляется в случае если в отчетном периоде необходимо указать отпуск без сохранения содержания и (или) получение пособия по временной нетрудоспособности и (или) работу застрахованного лица с необходимостью заполнения реквизитов «территориальные условия труда (код)», «особые условия труда (код)», «исчисление страхового стажа», «условия для досрочного назначения трудовой пенсии», а также физическими лицами, производящими самостоятельную уплату страховых взносов в размере, определяемом исходя из стоимости страхового года, при представлении сведений за отчетный период, установленный для указанной категории.

Сумма страховых взносов на страховую и накопительную части трудовой пенсии указываются в размере суммы, начисленной с базы для начисления страховых взносов, но не более чем с предельно облагаемой.

Форма СЗВ-6-1, тип «корректирующая» представляется в случае выявления ошибок самим страхователем или по результатам проведения проверок территориальными органами ПФР. Форма СЗВ-6-1, тип «корректирующая» за прошедшие отчетные периоды представляется страхователем вместе с исходными сведениями для ведения индивидуального (персонифицированного) учета за отчетный период, в котором страхователем обнаружены ошибки.

#### 70. Перечень реквизитов и правила их заполнения:

Реквизит	Правила заполнения	Обязательность заполнения
<b>Реквизиты страхователя передающего реестр:</b>		
<i>Регистрационный номер ПФР.</i>	Указывается номер, под которым работодатель зарегистрирован как плательщик страховых взносов, с указанием кодов региона и района по классификации, принятой в ПФР.	Заполнять обязательно. Регистрационный номер ПФР сообщается работодателю территориальным органом ПФР.
<i>Наименование организации (краткое)</i>	Указывается краткое наименование организации.	Заполнять обязательно.
<i>ИНН КПП</i>	Указывается идентификационный номер налогоплательщика работодателя и код причины постановки на учет.	Заполнять обязательно.
<i>Код категории застрахованного</i>	Заполняется в соответствии с одноименным классификатором	Заполнять обязательно.

Реквизит	Правила заполнения	Обязательность заполнения
<i>о лица</i>	параметров (приложение 1 к настоящей Инструкции). Корректирующие (отменяющие) сведения должны содержать код категории застрахованного лица, указанный в исходных сведениях.	
<i>Дата представления в ПФР</i>	Заполняется следующим образом: ДД наименование месяца ГГГГ. Указывается дата приема документов территориальным органом ПФР.	Заполняется территориальным органом ПФР.
<i>Отчетный период</i>	Символом «X» отмечается отчетный период (квартал, полугодие, 9 месяцев, год), сведения за который содержит форма.	Заполняется обязательно.
<b>Тип сведений</b>	Символом «X» отмечается одно из следующих значений:	Заполнять обязательно.
	• «исходные» – сведения, первый раз подаваемые страхователем за застрахованное лицо;	Если представленная исходная форма была возвращена работодателю из-за содержащихся в ней ошибок, взамен нее представляется также исходная форма.
	• «корректирующие» – сведения, подаваемые с целью изменения ранее поданных сведений о застрахованном лице. Указав тип сведений «корректирующие», страхователь указывает, за какой отчетный период проводится корректировка сведений застрахованных лиц.	Если в исходной форме были указаны сведения, не соответствующие действительности, то в корректирующей форме указываются сведения в полном объеме. Таким образом, информация корректирующей формы полностью заменяет информацию исходной формы. Корректирующие формы представляются вместе с исходными формами за отчетный период, в котором была обнаружена ошибка. Сопровождаются формой АДВ-6-2.

Реквизит	Правила заполнения	Обязательность заполнения
		При этом отчетный период, за который вносятся исправления, указывается в графе «за отчетный период», напротив типа формы «корректирующая».
	<ul style="list-style-type: none"> <li>• «отменяющие» – сведения, подаваемые с целью полной отмены ранее поданных сведений о застрахованном лице. Указав тип сведений «отменяющие», страхователь указывает, за какой отчетный период отменяются сведения застрахованных лиц.</li> </ul>	<p>В отменяющей форме заполняются реквизиты до «Страховой номер» включительно. Отменяющие формы представляются вместе с исходными формами за отчетный период, в котором была обнаружена ошибка. Сопровождаются формой АДВ-6-2.</p> <p>При этом отчетный период, за который вносятся исправления, указывается в графе «за отчетный период», напротив типа формы «отменяющая».</p>
Страховой номер	Аналогично одноименным реквизитам формы СЗВ-1.	Заполняется обязательно.
Ф.И.О. застрахованного лица	Аналогично одноименным реквизитам формы СЗВ-1.	Заполняется обязательно.
Адрес для направления информации о состоянии индивидуального лицевого счета	Аналогично одноименным реквизитам формы СЗВ-4-1.	
Сумма страховых взносов на страховую часть трудовой пенсии:		



Реквизит	Правила заполнения	Обязательность заполнения
<i>Начислено</i>	<p>Указывается сумма начисленных страховых взносов на страховую часть трудовой пенсии за последние три месяца (для 2010 г. - шесть месяцев) отчетного периода, в рублях и копейках.</p> <p>Для плательщиков страховых взносов, осуществляющих выплаты и иные вознаграждения в пользу членов экипажей судов, зарегистрированных в Российском международном реестре судов, в отношении членов экипажей судов указывается сумма страховых взносов, соответствующая сумме страховых взносов на финансирование страховой части трудовой пенсии по основному тарифу.</p>	Заполнять в случае наличия в течение отчетного периода сведений.
<i>Уплачено</i>	<p>Указывается сумма уплаченных страховых взносов на страховую часть трудовой пенсии в последние три месяца (для 2010 г. - шесть месяцев) отчетного периода, в рублях и копейках.</p> <p>Суммы излишне уплаченных (взысканных) страховых взносов в данном реквизите не учитываются.</p>	Заполнять в случае наличия в течение отчетного периода сведений или уплаты за застрахованное лицо задолженности за предыдущие отчетные периоды, в том числе уволенных.
<b>Сумма страховых взносов на накопительную часть трудовой пенсии:</b>		

Реквизит	Правила заполнения	Обязательность заполнения
<i>Начислено</i>	<p>Указывается сумма начисленных страховых взносов на накопительную часть трудовой пенсии за последние три месяца (для 2010 г. - шесть месяцев) отчетного периода, в рублях и копейках.</p> <p>Для плательщиков страховых взносов, осуществляющих выплаты и иные вознаграждения в пользу членов экипажей судов, зарегистрированных в Российском международном реестре судов, в отношении членов экипажей судов указывается сумма страховых взносов, соответствующая сумме страховых взносов на финансирование накопительной части трудовой пенсии по основному тарифу.</p>	Заполнять в случае наличия в течение отчетного периода сведений.
<i>Уплачено</i>	<p>Указывается сумма уплаченных страховых взносов на накопительную часть трудовой пенсии в последние три месяца (для 2010 г. - шесть месяцев) отчетного периода, в рублях и копейках.</p> <p>Суммы излишне уплаченных (взысканных) страховых взносов в данном реквизите не учитываются.</p>	Заполнять в случае наличия в течение отчетного периода сведений или уплаты за застрахованное лицо задолженности за предыдущие отчетные периоды, в том числе уволенных.
<b>Период работы:</b>		
<i>с (дд.мм.гггг) по (дд.мм.гггг)</i>	Даты должны находиться в пределах отчетного периода.	Заполнять в случае наличия в течение отчетного периода сведений.

Реквизит	Правила заполнения	Обязательность заполнения
<i>Территориальные условия</i> (код)	Аналогично одноименным реквизитам формы СЗВ-1. При этом размер районного коэффициента, установленный в централизованном порядке к заработной плате работников непроизводственных отраслей в районах Крайнего Севера и местностей, приравненных к районам Крайнего Севера, не указывается.  В случае если работник выполняет работы в течение полного рабочего дня в режиме неполной рабочей недели, период работы отражается по фактически отработанному времени. В случае если работник выполняет работы в режиме неполного рабочего дня, отражается объем работ (доля ставки) в данный период.	
<i>Особые условия труда</i> (код) <b>Исчисление страхового стажа</b> <i>основание (код)</i> <i>дополнительные сведения</i> <b>Условия для досрочного назначения трудовой пенсии</b> <i>основание (код)</i> <i>дополнительные сведения</i>	Аналогично одноименным реквизитам формы СЗВ-1.  Период «отпуска без сохранения содержания» и «по временной нетрудоспособности» указывается с использованием кодов классификатора параметров (приложение 1 к настоящей Инструкции).	

**Правила заполнения сведений Реестр сведений о начисленных и уплаченных страховых взносах на обязательное пенсионное страхование и страховом стаже застрахованных лиц (СЗВ-6-2).**

71. В отчетные периоды с 2010 года для представления в территориальный орган ПФР страхователь формирует реестр СЗВ-6-2 на застрахованные лица в количестве не более 200.

При представлении корректирующих сведений в Реестре сведений о

начисленных и уплаченных страховых взносах на обязательное пенсионное страхование и страховом стаже застрахованных лиц указываются сведения в полном объеме в корректируемом отчетном периоде.

72. Перечень реквизитов и правила их заполнения:

Реквизит	Правила заполнения	Обязательность заполнения
<b>Реквизиты страхователя передающего реестр:</b>		
<i>Регистрационный номер ПФР.</i>	Указывается номер, под которым работодатель зарегистрирован как плательщик страховых взносов, с указанием кодов региона и района по классификации, принятой в ПФР.	Заполнять обязательно. Регистрационный номер ПФР сообщается работодателю территориальным органом ПФР.
<i>Наименование организации (краткое)</i>	Указывается краткое наименование организации.	Заполнять обязательно.
<i>ИНН КПП</i>	Указывается идентификационный номер налогоплательщика работодателя и код причины постановки на учет.	Заполнять обязательно.
<i>Код категории застрахованного лица</i>	Заполняется в соответствии с одноименным классификатором параметров (приложение 1 к настоящей Инструкции). Корректирующие (отменяющие) сведения должны содержать код категории застрахованного лица, указанный в исходных сведениях.	Заполнять обязательно.
<i>Дата представления в ПФР</i>	Заполняется следующим образом: ДД наименование месяца ГГГГ. Указывается дата приема документов территориальным органом ПФР.	Заполняется территориальным органом ПФР.
<i>Отчетный период</i>	Символом «X» отмечается отчетный период (квартал, полугодие, 9 месяцев, год), сведения за который содержит форма.	Заполняется обязательно.
<i>Количество застрахованных лиц</i>	Указывается количество застрахованных лиц в данном реестре.	Заполняется обязательно.
<b>Тип сведений</b>	Символом «X» отмечается одно из	Заполнять обязательно.

Реквизит	Правила заполнения	Обязательность заполнения
	следующих значений:	
	<ul style="list-style-type: none"> <li>• «исходные» – сведения, первый раз подаваемые страхователем за застрахованных лиц;</li> </ul>	<p>Если представленная исходная форма была возвращена работодателю из-за содержащихся в ней ошибок, взамен нее представляется также исходная форма.</p>
	<ul style="list-style-type: none"> <li>• «корректирующие» – сведения, подаваемые с целью изменения ранее поданных сведений застрахованных лиц. Указав тип сведений «корректирующие» страхователь указывает, за какой отчетный период проводится корректировка сведений застрахованных лицах.</li> </ul>	<p>Если в исходной форме были указаны сведения, не соответствующие действительности, то в корректирующей форме указываются сведения в полном объеме, а не только исправляемые. Таким образом, информация корректирующей формы полностью заменяет информацию исходной формы. Корректирующие формы представляются вместе с исходными формами за отчетный период, в котором была обнаружена ошибка. Сопровождаются формой АДВ-6-2. При этом отчетный период, за который вносятся исправления, указывается в графе «за отчетный период», напротив типа формы «корректирующая».</p>
	<ul style="list-style-type: none"> <li>• «отменяющие» – сведения, подаваемые с целью полной отмены ранее поданных сведений застрахованных лиц. Указав тип сведений «отменяющие» страхователь указывает, за какой отчетный период отменяются сведения застрахованных лиц.</li> </ul>	<p>В отменяющей форме заполняются реквизиты до «Страховой номер» включительно. Отменяющие формы представляются вместе с исходными формами за отчетный период, в котором была обнаружена</p>

Реквизит	Правила заполнения	Обязательность заполнения
		ошибка. Сопровождаются формой АДВ-6-2. При этом отчетный период, за который вносятся исправления, указывается в графе «за отчетный период», напротив типа формы «отменяющая».
<i>Страховой номер</i>	Аналогично одноименным реквизитам формы СЗВ-1.	Заполняется обязательно.
<i>Ф.И.О. застрахованного лица</i>	Аналогично одноименным реквизитам формы СЗВ-1.	Заполняется обязательно.
<i>Адрес для направления информации о состоянии индивидуального лицевого счета</i>	Аналогично одноименным реквизитам формы СЗВ-4-1.	
<b>Сумма страховых взносов на страховую часть трудовой пенсии:</b>		

Реквизит	Правила заполнения	Обязательность заполнения
<i>Начислено</i>	<p>Указывается сумма начисленных страховых взносов на страховую часть трудовой пенсии за последние три месяца (для 2010 г. - шесть месяцев) отчетного периода, в рублях и копейках.</p> <p>Для плательщиков страховых взносов, осуществляющих выплаты и иные вознаграждения в пользу членов экипажей судов, зарегистрированных в Российском международном реестре судов, в отношении членов экипажей судов указывается сумма страховых взносов, соответствующая сумме страховых взносов на финансирование страховой части трудовой пенсии по основному тарифу.</p>	Заполнять в случае наличия в течение отчетного периода сведений.
<i>Уплачено</i>	<p>Указывается сумма уплаченных страховых взносов на страховую часть трудовой пенсии в последние три месяца (для 2010 г. - шесть месяцев) отчетного периода, в рублях и копейках.</p> <p>Суммы излишне уплаченных (взысканных) страховых взносов в данном реквизите не учитываются.</p>	Заполнять в случае наличия в течение отчетного периода сведений или уплаты за застрахованное лицо задолженности за предыдущие отчетные периоды, в том числе уволенное.
<b>Сумма страховых взносов на накопительную часть трудовой пенсии:</b>		

Реквизит	Правила заполнения	Обязательность заполнения
<i>Начислено</i>	<p>Указывается сумма начисленных страховых взносов на накопительную часть трудовой пенсии за последние три месяца (для 2010 г. - шесть месяцев) отчетного периода, в рублях и копейках.</p> <p>Для плательщиков страховых взносов, осуществляющих выплаты и иные вознаграждения в пользу членов экипажей судов, зарегистрированных в Российском международном реестре судов, в отношении членов экипажей судов указывается сумма страховых взносов, соответствующая сумме страховых взносов на финансирование накопительной части трудовой пенсии по основному тарифу.</p>	Заполнять в случае наличия в течение отчетного периода сведений.
<i>Уплачено</i>	<p>Указывается сумма уплаченных страховых взносов за последние три месяца (для 2010 г. - шесть месяцев) отчетного периода на накопительную часть трудовой пенсии, в рублях и копейках.</p> <p>Суммы излишне уплаченных (взысканных) страховых взносов в данном реквизите не учитываются.</p>	Заполнять в случае наличия в течение отчетного периода сведений или уплаты за застрахованное лицо задолженности за предыдущие отчетные периоды, в том числе уволенное.
<b>Период работы:</b>		
<i>с (дд.мм.гггг) по (дд.мм.гггг)</i>	Даты должны находиться в пределах отчетного периода.	Заполнять в случае наличия в течение отчетного периода сведений.

Сумма страховых взносов на страховую и накопительную части трудовой пенсии указываются в размере суммы, начисленной с базы для начисления страховых взносов, но не более чем с предельно облагаемой.

Форма СЗВ-6-2, тип «корректирующая» представляется в случае выявления ошибок самим страхователем или по результатам проведения проверок территориальными органами ПФР. Форма СЗВ-6-2, тип «корректирующая» за прошедшие отчетные периоды представляется страхователем вместе с исходными сведениями для ведения индивидуального (персонифицированного) учета за отчетный период, в котором страхователем обнаружены ошибки.



**Правила заполнения формы «Сведения о сумме выплат и иных вознаграждений, начисляемых плательщиками страховых взносов - страхователями в пользу физического лица» (СЗВ-6-3).**

73. Сведения о сумме выплат и иных вознаграждений, начисляемых плательщиками страховых взносов - страхователями в пользу физического лица, представляются страхователями один раз в год, в отчетный период за календарный год, одновременно со сведениями по формам СЗВ-6-1, СЗВ-6-2.

Сопровождаются формой АДВ-6-4.

Сведения формируются в отдельные пакеты для каждого кода категории застрахованного лица и типа договора.

74. Перечень реквизитов и правила их заполнения.

Реквизит	Правила заполнения	Обязательность заполнения
<i>Фамилия, имя, отчество</i>	Реквизиты указываются в именительном падеже.	Заполняется обязательно.
<i>Страховой номер</i>	Указывается страховой номер индивидуального лицевого счета застрахованного лица.	Заполняется обязательно.
<i>Отчетный период</i>	Указывается календарный год, сведения за который содержатся в форме.	Заполняется обязательно.
<i>Код категории застрахованного лица</i>	Заполняется в соответствии с одноименным классификатором параметров (приложение 1 к настоящей Инструкции). Корректирующие (отменяющие) сведения должны соержать код категории застрахованного лица, указанный в исходных сведениях.	
<i>Договор (тип договора), заключенный с застрахованным лицом:</i>	Символом «X» отмечается одно из следующих значений:	
	« <i>трудовой</i> » - заполняется по застрахованным лицам, которым плательщики страховых взносов осуществляют начисления в виде выплат и иных вознаграждений в их пользу по трудовым договорам;	
	« <i>гражданско-правовой</i> » - заполняется по застрахованным лицам, которым плательщики	

Реквизит	Правила заполнения	Обязательность заполнения
	страховых взносов осуществляют начисления в виде выплат и иных вознаграждений в их пользу по гражданско-правовым договорам.	
<i>Тип сведений</i>	Символом «X» отмечается одно из следующих значений:	Заполнять обязательно.
	• «исходные» – сведения, первый раз подаваемые страхователем за застрахованное лицо;	
	• «корректирующие» – сведения, подаваемые с целью изменения ранее поданных сведений о застрахованном лице за указанный отчетный период;	
	«отменяющие» – сведения, подаваемые с целью полной отмены ранее поданных сведений о застрахованном лице за указанный отчетный период.	
<b>Сведения о плательщике страховых взносов - страхователе:</b>		
<i>Регистрационный номер ПФР.</i>	Указывается номер, под которым работодатель зарегистрирован как плательщик страховых взносов, с указанием кодов региона и района по классификации, принятой в ПФР.	Заполнять обязательно. Регистрационный номер ПФР сообщается работодателю территориальным органом ПФР.
<i>Наименование организации (краткое)</i>	Указывается краткое наименование организации.	Заполнять обязательно.
<i>ИНН КПП</i>	Указывается идентификационный номер налогоплательщика работодателя и код причины постановки на учет.	Заполнять обязательно.

Реквизит	Правила заполнения	Обязательность заполнения
<b>Сведения о сумме выплат и иных вознаграждений</b>	Указывается сумма выплат и иных вознаграждений, начисляемых плательщиками страховых взносов – страхователями в пользу физического лица за отчетный календарный год с помесечной разбивкой в рублях и копейках.	Заполнять в случае наличия в течение отчетного периода сведений. Указание итоговых значений обязательно.
<i>Сумма выплат и иных вознаграждений, начисленных в пользу физического лица</i>	Указывается сумма выплат и иных вознаграждений, начисленных плательщиками страховых взносов в пользу физического лица в рамках трудовых отношений, в том числе трудовых договоров, и гражданско-правовых договоров, предметом которых является выполнение работ, оказание услуг, а также по договорам авторского заказа, договорам об отчуждении исключительного права на произведения науки, литературы, искусства, издательским лицензионным договорам, лицензионным договорам о предоставлении права использования произведения науки, литературы, искусства, в соответствии с частями 1 и 2 статьи 7 Федерального закона от 24.07.2009 № 212-ФЗ «О страховых взносах в Пенсионный фонд Российской Федерации, Фонд социального страхования Российской Федерации, Федеральный фонд обязательного медицинского страхования» <sup>7</sup> , за исключением выплат, поименованных в пунктах 14 и 15	Заполнять в случае наличия в течение отчетного периода сведений. Указание итоговых значений обязательно.

<sup>7</sup> Собрание законодательства Российской Федерации, 2009, № 30, ст. 3738, № 48, ст. 5726; 2010, № 19, ст. 2293; № 31, ст. 4196; № 40, ст. 4969; № 42, ст. 5294; № 49, ст. 6409; № 50, ст. 6597; № 52, ст. 6998; 2011, № 1, ст. 40, 44; № 23, ст. 3257; № 27, ст. 3880; № 29, ст. 4291; № 30, ст. 4582; № 45, ст. 6335; № 49, ст. 7017, 7043, 7057; 2012, № 10, ст. 1164; № 26, ст. 3447; № 50, ст. 6966; № 53, ст. 7594; 2013, № 23, ст. 2866; № 27, ст. 3477; № 30, ст. 4070; № 49, ст. 6334; № 51, ст. 6678; № 52, ст. 6986, 6993; 2014, № 14, ст. 1551; № 23, ст. 2928; № 26, ст. 3394; № 30, ст. 4217; № 48, ст. 6659; № 49, ст. 6915, 6916; 2015, № 1, ст. 21, 72; № 21, ст. 2984; № 29, ст. 4339; № 48, ст. 6682, 6713, 6724; 2016, № 1, ст. 14; № 27, ст. 4238.

Реквизит	Правила заполнения	Обязательность заполнения
	части 1 и в части 3 статьи 9 указанного Федерального закона.	
<i>Из них на которые начислены страховые взносы обязательное пенсионное страхование</i>	<p>Указывается сумма выплат и иных вознаграждений, начисленных плательщиками страховых взносов в пользу физического лица, на которые плательщиками страховых взносов - страхователями начислены страховые взносы на обязательное пенсионное страхование.</p> <p>Для плательщиков страховых взносов, осуществляющих выплаты и иные вознаграждения в пользу членов экипажей судов, зарегистрированных в Российском международном реестре судов, в отношении членов экипажей судов указывается сумма выплат и иных вознаграждений, соответствующая сумме выплат и иных вознаграждений, на которые начисляются страховые взносы на обязательное пенсионное страхование.</p>	<p>Заполнять в случае наличия в течение отчетного периода сведений.</p> <p>Указание итоговых значений обязательно.</p>

**Правила заполнения формы АДВ-8-1 «Актуализация индивидуального лицевого счета застрахованного лица»**

75. Документ заполняется территориальным органом ПФР на основании сведений, представленных органами записи актов гражданского состояния, подлежащих аннулированию на основании решения суда, вступившего в законную силу, внесения исправлений или изменений в записи актов гражданского состояния, решения территориального органа ПФР об ошибочном занесении сведений о смерти на индивидуальный лицевой счет застрахованного лица.

Заполненный документ заверяется подписью руководителя и печатью организации (при наличии) и хранится в органах ПФР в течение срока хранения документов, установленных пунктом 4 статьи 8 Федерального закона от

01.04.1996 № 27-ФЗ «Об индивидуальном персонифицированном учете в системе обязательного пенсионного страхования»<sup>8</sup>.

76. Перечень реквизитов и правила их заполнения:

Реквизит	Правила заполнения	Обязательность заполнения
Фамилия Имя Отчество Пол Дата рождения	Заполняется в соответствии с правилами заполнения одноименных реквизитов «Анкета застрахованного лица» Указывается буква «М» или «Ж» соответственно.	Заполнять обязательно.
Страховой номер	Указывается страховой номер индивидуального лицевого счета застрахованного лица, на который занесены сведения о смерти.	Заполнять обязательно.

**Правила заполнения формы «Опись документов сведений о сумме выплат и иных вознаграждений, начисляемых плательщиками страховых взносов - страхователями в пользу физического лица» (АДВ-6-4).**

77. Опись документов сведений о сумме выплат и иных вознаграждений, начисляемых плательщиками страховых взносов - страхователями в пользу физического лица (АДВ-6-4), представляется плательщиком страховых взносов - страхователем (работодателем) в составе пакета входящих исходных (корректирующих, отменяющих) документов, содержащих сведения о сумме выплат и иных вознаграждений, начисляемых плательщиками страховых взносов - страхователями в пользу физических лиц, представляемых начиная с 2010 года.

Документ заверяется в соответствии с пунктом 8 настоящей Инструкции.

78. Перечень реквизитов и правила их заполнения:

Реквизит	Правила заполнения	Обязательность заполнения
<b>Реквизиты плательщика страховых взносов страхователя:</b>		
Регистрационн	Указывается номер, под	Заполнять обязательно.

<sup>8</sup> Собрание законодательства Российской Федерации, 1996, № 14, ст. 1401; 2001, № 44, ст. 4149; 2003, № 1, ст. 13; 2005, № 19, ст. 1755; 2007, № 30, ст. 3754; 2008, № 18, ст. 1942; № 30, ст. 3616; 2009, № 30, ст. 3739; № 52, ст. 6454; 2010, № 31, ст. 4196; № 49, ст. 6409; № 50, ст. 6597; 2011, № 29, ст. 4291; № 45, ст. 6335; № 49, ст. 7037, 7057, 7061; 2012, № 50, ст. 6965, 6966; 2013, № 14, ст. 1668; № 49, ст. 6352; № 52, ст. 6986; 2014, № 11, ст. 1098; № 26, ст. 3394; № 30, ст. 4217; № 45, ст. 6155; № 49, ст. 6915; 2016, № 1, ст. 5; № 18, ст. 2512.

Реквизит	Правила заполнения	Обязательность заполнения
<i>ый номер ПФР.</i>	которым работодатель зарегистрирован как плательщик страховых взносов, с указанием кодов региона и района по классификации, принятой в ПФР.	Регистрационный номер ПФР сообщается работодателю территориальным органом ПФР.
<i>Наименование организации (краткое)</i>	Указывается краткое наименование организации.	Заполнять обязательно.
<i>ИНН КПП</i>	Указывается идентификационный номер налогоплательщика работодателя и код причины постановки на учет.	Заполнять обязательно.
<i>Код категории застрахованного лица</i>	Заполняются в соответствии с одноименным классификатором параметров (приложение 1 к настоящей Инструкции).	
<i>Отчетный период</i>	Указывается календарный год, за который представляются сведения о сумме выплат и иных вознаграждений.	Заполняется обязательно.
<i>Тип сведений</i>	Заполняется аналогично одноименному реквизиту формы СЗВ-6-3.	
<i>Договор (тип договора), заключенный с застрахованным лицом:</i>	Заполняется аналогично одноименному реквизиту формы СЗВ-6-3	
<i>Количество документов в пакете</i>	Указывается количество документов в пакете соответствующего типа.	Заполнять обязательно.
<i>Номер пакета документов, присвоенный страхователем</i>	Указывается порядковый номер пакета документов, присвоенный страхователем (работодателем).	Заполнять в случае если пакет документов сопровождается электронным представлением.
<i>Номер регистрации пакета документов территориальным органом ПФР</i>	Указывается входящий номер, под которым при приеме в территориальном органе ПФР зарегистрирован пакет документов, и год регистрации	Заполняется сотрудником ПФР при приеме пакета документов.

Реквизит	Правила заполнения	Обязательность заполнения
	пакета.	
<i>Сумма выплат и иных вознаграждений, начисленных в пользу физического лица</i>	Указываются суммарные значения в рублях и копейках по всему пакету.	Реквизиты заполняются в соответствии с правилами заполнения формы СЗВ-6-3.
<i>Из них на которые начислены страховые взносы на обязательное пенсионное страхование</i>	Указываются суммарные значения в рублях и копейках по всему пакету.	Реквизиты заполняются в соответствии с правилами заполнения формы СЗВ-6-3.

**Правила заполнения формы «Сведения о сумме выплат и иных вознаграждений, о начисленных и уплаченных страховых взносах на обязательное пенсионное страхование и страховом стаже застрахованного лица» (СЗВ-6-4).**

79. «Сведения о сумме выплат и иных вознаграждений, о начисленных и уплаченных страховых взносах на обязательное пенсионное страхование и страховом стаже застрахованного лица» (СЗВ-6-4) представляются страхователями с первого отчетного периода 2013 года.

Сумма страховых взносов на страховую и накопительную части трудовой пенсии указывается в размере суммы, начисленной с базы для начисления страховых взносов, но не более чем с предельно облагаемой.

Сведения формируются в отдельные пакеты для каждого кода категории застрахованного лица и типа договора.

Сопровождаются формой АДВ-6-5.

80. Перечень реквизитов формы «Сведения о сумме выплат и иных вознаграждений, о начисленных и уплаченных страховых взносах на обязательное пенсионное страхование и страховом стаже застрахованного лица» (СЗВ-6-4) и правила их заполнения.

Реквизит	Правила заполнения	Обязательность заполнения
<b>Реквизиты страхователя</b>		
<i>Регистрационный номер ПФР</i>	Указывается номер, под которым работодатель	Заполнять обязательно. Регистрационный номер

	зарегистрирован как плательщик страховых взносов, с указанием кодов региона и района по классификации, принятой в ПФР.	ПФР сообщается работодателю территориальным органом ПФР.
<i>Наименование организации (сокращенное)</i>	Указывается краткое наименование организации.	Заполнять обязательно.
<i>ИНН КПП</i>	Указывается идентификационный номер налогоплательщика-работодателя и код причины постановки на учет.	Заполнять обязательно.
<i>Код категории застрахованного лица</i>	Заполняется в соответствии с одноименным классификатором параметров (приложение 1 к настоящей Инструкции). Корректирующие (отменяющие) сведения должны содержать код категории застрахованного лица, указанный в исходных сведениях.	Заполнять обязательно.
<i>Дата представления в ПФР</i>	Заполняется следующим образом ДД наименование месяца ГГГГ. Указывается дата приема документов территориальным органом ПФР.	Заполняется территориальным органом ПФР.
<i>Отчетный период</i>	Символом «X» отмечается отчетный период (квартал, полугодие, 9 месяцев, год), сведения за который содержит форма.	Заполнять обязательно.
<i>Тип сведений</i>	Символом «X» отмечается одно из следующих значений:	Заполнять обязательно.
	<ul style="list-style-type: none"> <li>• «исходные» - сведения, первый раз подаваемые страхователем за</li> </ul>	Если представленная исходная форма была возвращена страхователю



	застрахованное лицо;	из-за содержащихся в ней ошибок, взамен нее представляется также исходная форма
	<ul style="list-style-type: none"> <li>• «корректирующие» - сведения, подаваемые с целью изменения ранее поданных сведений о застрахованном лице за указанный отчетный период. В случае перерегистрации страхователя при подаче корректирующей формы обязательным является заполнение реквизита «Регистрационный номер ПФР в корректируемый период».</li> </ul>	<p>Если в исходной форме были представлены сведения, не соответствующие действительности, то в корректирующей форме указываются сведения в полном объеме. Таким образом, информация корректирующей формы полностью заменяет информацию исходной формы.</p> <p>Корректирующие формы представляются вместе с исходными формами за отчетный период, в котором была обнаружена ошибка.</p> <p>Сопровождаются формой АДВ-6-2.</p> <p>При этом отчетный период, за который вносятся изменения, указывается в графе «за отчетный период», напротив типа формы «корректирующая».</p>
	<ul style="list-style-type: none"> <li>• «отменяющие» - сведения, подаваемые с целью полной отмены ранее поданных сведений о застрахованном лице за указанный отчетный период. В случае перерегистрации страхователя при подаче отменяющей формы обязательным является заполнение реквизита</li> </ul>	<p>В отменяющей форме заполняются реквизиты до «Страховой номер» включительно.</p> <p>Отменяющие формы представляются вместе с исходными формами за отчетный период, в котором была обнаружена ошибка.</p> <p>Сопровождаются формой</p>

	«Регистрационный номер ПФР в корректируемый период».	АДВ-6-2. При этом отчетный период, за который вносятся изменения, указывается в графе «за отчетный период», напротив типа формы «отменяющая».
<i>Договор (тип договора), заключенный с застрахованным лицом:</i>	Символом «X» отмечается одно из следующих значений:	Заполнять обязательно.
	«трудовой» - заполняется по застрахованным лицам, которым плательщики страховых взносов осуществляют начисления в виде выплат и иных вознаграждений в их пользу по трудовым договорам	
	«гражданско-правовой» - заполняется по застрахованным лицам, которым плательщики страховых взносов осуществляют начисления в виде выплат и иных вознаграждений в их пользу по гражданско-правовым договорам.	В случае если с застрахованным лицом в течение отчетного периода заключено более одного гражданско-правового договора, на застрахованное лицо представляется одна форма СЗВ-6-4.
<b>Сведения о застрахованном лице</b>		
<i>Фамилия, имя, отчество</i>	Реквизиты указываются в именительном падеже. Аналогично одноименным реквизитам формы СЗВ-1.	Заполнять обязательно.
<i>Страховой номер</i>	Указывается страховой номер индивидуального лицевого счета застрахованного лица. Аналогично одноименным	Заполнять обязательно.

	реквизитам формы СЗВ-1.	
<b>Сведения о сумме выплат и иных вознаграждений, начисленных в пользу физического лица</b>	Указывается сумма выплат и иных вознаграждений, начисляемых плательщиками страховых взносов - страхователями в пользу физического лица за последние три месяца отчетного периода с помесичной разбивкой в рублях и копейках.	Заполнять в случае наличия в течение отчетного периода сведений. Указание итоговых значений обязательно.
<i>Сумма выплат и иных вознаграждений</i>	Указывается сумма выплат и иных вознаграждений, начисленных плательщиками страховых взносов в пользу физического лица в рамках трудовых отношений, в том числе трудовых договоров, и гражданско-правовых договоров, предметом которых является выполнение работ, оказание услуг, а также по договорам авторского заказа, договорам об отчуждении исключительного права на произведения науки, литературы, искусства, издательским лицензионным договорам, лицензионным договорам о предоставлении права использования произведения науки, литературы, искусства, в соответствии с частями 1 и 2 статьи 7 Федерального закона от 24.07.2009 № 212-ФЗ «О страховых взносах в Пенсионный фонд Российской Федерации, Фонд социального страхования Российской Федерации, Федеральный фонд	Заполнять в случае наличия в течение отчетного периода сведений. Указание итоговых значений обязательно.

	обязательного медицинского страхования» <sup>9</sup> , за исключением выплат, поименованных в пунктах 14 и 15 статьи 9 и в части 3 статьи 9 указанного Федерального закона.	
<i>В том числе на которые начислены страховые взносы на обязательное пенсионное страхование: входящих в базу для начисления страховых взносов, не превышающих предельную; входящих в базу для начисления страховых взносов, превышающую предельную</i>	<p>Указывается сумма выплат и иных вознаграждений, начисленных плательщиками страховых взносов в пользу физического лица, на которые плательщиками страховых взносов - страхователями начислены страховые взносы на обязательное пенсионное страхование.</p> <p>Для плательщиков страховых взносов, осуществляющих выплаты и иные вознаграждения в пользу членов экипажей судов, зарегистрированных в Российском международном реестре судов, в отношении членов экипажей судов указывается сумма выплат и иных вознаграждений, соответствующая сумме выплат и иных вознаграждений, на которые начисляются страховые взносы на обязательное пенсионное страхование.</p>	Заполнять в случае наличия в течение отчетного периода сведений. Указание итоговых значений обязательно.
<i>Сведения о сумме выплат и иных вознаграждений застрахованного</i>	Указывается сумма выплат и иных вознаграждений, начисляемых плательщиками страховых взносов -	Заполнять в случае наличия в течение отчетного периода сведений.

<sup>9</sup> Собрание законодательства Российской Федерации, 2009, № 30, ст. 3738, № 48, ст. 5726; 2010, № 19, ст. 2293; № 31, ст. 4196; № 40, ст. 4969; № 42, ст. 5294; № 49, ст. 6409; № 50, ст. 6597; № 52, ст. 6998; 2011, № 1, ст. 40, 44; № 23, ст. 3257; № 27, ст. 3880; № 29, ст. 4291; № 30, ст. 4582; № 45, ст. 6335; № 49, ст. 7017, 7043, 7057; 2012, № 10, ст. 1164; № 26, ст. 3447; № 50, ст. 6966; № 53, ст. 7594; 2013, № 23, ст. 2866; № 27, ст. 3477; № 30, ст. 4070; № 49, ст. 6334; № 51, ст. 6678; № 52, ст. 6986, 6993; 2014, № 14, ст. 1551; № 23, ст. 2928; № 26, ст. 3394; № 30, ст. 4217; № 48, ст. 6659; № 49, ст. 6915, 6916; 2015, № 1, ст. 21, 72; № 21, ст. 2984; № 29, ст. 4339; № 48, ст. 6682, 6713, 6724; 2016, № 1, ст. 14; № 27, ст. 4238.

<p>лица, занятого на соответствующих видах работ, на которые начислены страховые взносы по дополнительному тарифу</p>	<p>страхователями в пользу физического лица за последние три месяца отчетного периода с ежемесячной разбивкой в рублях и копейках.</p>	<p>Указание итоговых значений обязательно.</p>
<p>Сумма выплат и иных вознаграждений, начисленных застрахованному лицу, занятому на видах работ, указанных в подпункте 1 пункта 1 статьи 30 Федерального закона от 28.12.2013 № 400-ФЗ «О страховых пенсиях»</p>	<p>Указывается сумма выплат и иных вознаграждений, начисленных плательщиками страховых взносов в пользу физического лица, на которые плательщиками страховых взносов - страхователями начислены страховые взносы по дополнительному тарифу.</p>	<p>Заполнять в случае наличия в течение отчетного периода сведений. Указание итоговых значений обязательно.</p>
<p>Сумма выплат и иных вознаграждений, начисленных застрахованному лицу, занятому на видах работ, указанных в подпунктах 2-18 пункта 1 статьи 30 Федерального закона от 28.12.2013 № 400-ФЗ «О страховых пенсиях»</p>	<p>Указывается сумма выплат и иных вознаграждений, начисленных плательщиками страховых взносов в пользу физического лица, на которые плательщиками страховых взносов - страхователями начислены страховые взносы по дополнительному тарифу.</p>	<p>Заполнять в случае наличия в течение отчетного периода сведений. Указание итоговых значений обязательно.</p>
<p>Сведения о начисленных и уплаченных страховых</p>		

<i>вносах на обязательное пенсионное страхование</i>		
<b>Сумма страховых взносов на страховую часть трудовой пенсии</b>		
<i>Начислено</i>	<p>Указывается сумма страховых взносов на страховую часть трудовой пенсии, начисленная в последние три месяца отчетного периода, в рублях и копейках. Для плательщиков страховых взносов, осуществляющих выплаты и иные вознаграждения в пользу членов экипажей судов, зарегистрированных в Российском международном реестре судов, в отношении членов экипажей судов указывается сумма страховых взносов, соответствующая сумме страховых взносов на финансирование страховой части трудовой пенсии по основному тарифу.</p>	<p>Заполнять в случае наличия сведений в течение отчетного периода.</p>
<i>Уплачено</i>	<p>Указывается сумма уплаченных страховых взносов на страховую часть трудовой пенсии в последние три месяца отчетного периода, в рублях и копейках. Сумма излишне уплаченных (взысканных) страховых взносов в данном реквизите не учитываются.</p>	<p>Заполнять в случае наличия сведений в течение отчетного периода или уплаты за застрахованное лицо (в том числе уволенное) задолженности за предыдущие отчетные периоды.</p>
<b>Сумма страховых взносов на</b>		

<b>накопительную часть трудовой пенсии</b>		
<i>Начислено</i>	Указывается сумма страховых взносов на накопительную часть трудовой пенсии, начисленная в последние три месяца отчетного периода, в рублях и копейках. Для плательщиков страховых взносов, осуществляющих выплаты и иные вознаграждения в пользу членов экипажей судов, зарегистрированных в Российском международном реестре судов, в отношении членов экипажей судов указывается сумма страховых взносов, соответствующая сумме страховых взносов на финансирование накопительной части трудовой пенсии по основному тарифу.	Заполнять в случае наличия сведений в течение отчетного периода
<i>Уплачено</i>	Указывается сумма уплаченных страховых взносов на страховую часть трудовой пенсии в последние три месяца отчетного периода, в рублях и копейках. Сумма излишне уплаченных (взысканных) страховых взносов в данном реквизите не учитываются.	Заполнять в случае наличия сведений в течение отчетного периода или уплаты за застрахованное лицо (в том числе уволенное) задолженности за предыдущие отчетные периоды.
<b>Период работы за последние три месяца отчетного периода</b>		
<i>с (дд.мм.гггг.) по (дд.мм.гггг.)</i>	Даты должны находится в пределах отчетного периода.	Заполнять в случае наличия сведений в

		течение периода.	отчетного периода.
<i>Территориальные условия (код)</i>	<p>Аналогично одноименным реквизитам формы СЗВ-1.</p> <p>При этом размер районного коэффициента, установленный в централизованном порядке к заработной плате работников непромышленных отраслей в районах Крайнего Севера и местностей, приравненных к районам Крайнего Севера, не указывается.</p> <p>В случае если работник выполняет работы в течение полного рабочего дня в режиме неполной рабочей недели, период работы отражается по фактически отработанному рабочему времени.</p> <p>В случае если работник выполняет работы в режиме неполного рабочего дня, отражается объем работ (доля ставки) в данный период.</p>	Заполнять в случае наличия сведений в течение отчетного периода.	в случае сведений в отчетного периода.
<i>Особые условия труда (код)</i> <i>Исчисление страхового стажа</i> <i>основание (код)</i> <i>дополнительные сведения условия для досрочного назначения трудовой пенсии</i> <i>основание (код)</i> <i>дополнительные сведения</i>	<p>Аналогично одноименным реквизитам формы СЗВ-1.</p> <p>Период «отпуска без сохранения содержания» и «по временной нетрудоспособности» указывается с использованием кодов классификатора параметров (приложение 1 к настоящей Инструкции).</p> <p>Для застрахованных лиц, занятых на работах, указанных в подпункте 1 - 18 пункта 1 статьи 30 Федерального закона от 28.12.2013 № 400-ФЗ «О страховых пенсиях»<sup>10</sup> коды особых условий труда и (или)</p>	Заполнять в случае наличия сведений в течение периода	в случае сведений в отчетного периода

<sup>10</sup> Собрание законодательства Российской Федерации, 2013, № 52, ст. 6965; 2015, № 27, ст. 3964; 2016, № 1, ст. 5.



	<p>основания для досрочного назначения трудовой пенсии указываются только в случае начисления (уплаты) страховых взносов по дополнительному тарифу. В случае отсутствия начисления (уплаты) страховых взносов по дополнительному тарифу коды особых условий труда и (или) основания для досрочного назначения трудовой пенсии не указываются.</p>	
--	---	--

**Правила заполнения формы «Опись документов сведений о сумме выплат и иных вознаграждений, о начисленных и уплаченных страховых взносах на обязательное пенсионное страхование и страховом стаже застрахованного лица» (АДВ-6-5)**

81. Опись документов сведений о сумме выплат и иных вознаграждений, о начисленных и уплаченных страховых взносах на обязательное пенсионное страхование и страховом стаже застрахованного лица (АДВ-6-5) представляется плательщиком страховых взносов - страхователем (работодателем) в составе пакета входящих исходных (корректирующих, отменяющих) документов, содержащих сведения о сумме выплат и иных вознаграждений, о начисленных и уплаченных страховых взносах на обязательное пенсионное страхование и страховом стаже застрахованного лица по форме СЗВ-6-4, представляемых, начиная с первого отчетного периода 2013 года.

Документ заверяется в соответствии с пунктом 8 настоящей Инструкции.

82. Перечень реквизитов формы «Опись документов сведений о сумме выплат и иных вознаграждений, о начисленных и уплаченных страховых взносах на обязательное пенсионное страхование и страховом стаже застрахованных лиц, передаваемых страхователем в ПФР (форма АДВ-6-5)» и правила их заполнения:

Реквизит	Правила заполнения	Обязательность заполнения
<b>Реквизиты страхователя:</b>		
<i>Регистрационный номер ПФР</i>	<p>Указывается номер, под которым работодатель зарегистрирован как плательщик страховых взносов, с указанием кодов региона и</p>	<p>Заполнять обязательно. Регистрационный номер ПФР сообщается работодателю территориальным органом</p>

	района по классификации, принятой в ПФР.	ПФР.
<i>Наименование организации (сокращенное)</i>	Указывается краткое наименование организации.	Заполнять обязательно.
<i>ИНН КПП</i>	Указывается идентификационный номер налогоплательщика работодателя и код причины постановки на учет.	Заполнять обязательно.
<i>Код категории застрахованного лица</i>	Заполняются в соответствии с одноименным классификатором параметров (приложение 1 к настоящей Инструкции).	Заполнять обязательно.
<i>Дата представления в ПФР</i>	Заполняется следующим образом: ДД наименование месяца ГГГГ. Указывается дата приема документов территориальным органом ПФР.	Заполняется территориальным органом ПФР.
<i>Отчетный период</i>	Символом «Х» отмечается отчетный период (квартал, полугодие, 9 месяцев, год), сведения за который содержит форма.	Заполнять обязательно.
<i>Тип сведений</i>	Заполняется аналогично одноименному реквизиту формы СЗВ-6-4.	Заполнять обязательно.
<i>Договор (тип договора), заключенный с застрахованным лицом:</i>	Символом «Х» отмечается одно из следующих значений:	Заполнять обязательно.
<i>«трудовой»</i>	Заполняется по застрахованным лицам, которым плательщики страховых взносов осуществляют начисления в	

	виде выплат и иных вознаграждений в их пользу по трудовым договорам	
<i>«гражданско-правовой»</i>	Заполняется по застрахованным лицам, которым плательщики страховых взносов осуществляют начисления в виде выплат и иных вознаграждений в их пользу по гражданско-правовым договорам.	
<i>Количество документов в пакете</i>	Указывается количество документов в пакете соответствующего типа.	Заполнять обязательно.
<i>Номер пакета документов, присвоенный страхователем</i>	Указывается порядковый номер пакета документов, присвоенный страхователем (работодателем).	Заполнять в случае если пакет документов сопровождается электронным представлением.
<i>Номер регистрации пакета в территориальном органе ПФР</i>	Указывается входящий номер, под которым при приеме в территориальном органе ПФР зарегистрирован пакет документов, и год регистрации пакета.	Заполняется сотрудником ПФР при приеме пакета документов.
<b>Сумма выплат и иных вознаграждений</b>	Указываются суммарные значения в рублях и копейках по всему пакету.	Заполнять обязательно.
<i>в том числе на которые начислены страховые взносы на обязательное пенсионное страхование Всего начислено:</i>	Указываются суммарные значения в рублях и копейках по всему пакету.	Заполнять обязательно.

<p>Сумма страховых взносов на страховую часть трудовой пенсии (начислено, уплачено) Всего начислено:</p>	<p>Указываются суммарные значения в рублях и копейках по всему пакету.</p>	<p>Заполнять обязательно.</p>
<p>Сумма страховых взносов на накопительную часть трудовой пенсии (начислено, уплачено) Всего начислено:</p>	<p>Указываются суммарные значения в рублях и копейках по всему пакету.</p>	<p>Заполнять обязательно.</p>

**Правила заполнения формы «Сведения о страховом стаже застрахованного лица для установления трудовой пенсии» (СПВ-2)**

83. Документ представляется в территориальный орган ПФР страхователем (работодателем) по заявлению застрахованного лица, у которого возникли условия для установления трудовой пенсии.

Документ содержит сведения о застрахованном лице (в том числе о лице, заключившем гражданско-правовой договор, на вознаграждения по которому в соответствии с законодательством Российской Федерации начисляются страховые взносы).

Застрахованное лицо, самостоятельно уплачивающее страховые взносы, может представлять документ, содержащий необходимые сведения, в территориальный орган ПФР одновременно с заявлением об установлении трудовой пенсии.

Документ содержит сведения на предполагаемую дату установления трудовой пенсии.

Документ сопровождается описью по форме АДВ-6-1 «Опись документов, передаваемых страхователем в ПФР». Данные о количестве документов формы СПВ-2 «Сведения о страховом стаже застрахованного лица для установления трудовой пенсии», входящих в пакет, указываются в строке «Иные входящие документы» таблицы формы АДВ-6-1 «Опись документов, передаваемых

страхователем в ПФР».

Заполненный документ заверяется подписью руководителя и печатью организации (при наличии) (за исключением документа, представляемого застрахованным лицом, самостоятельно уплачивающим страховые взносы).

84. Перечень реквизитов и правила их заполнения:

Реквизит	Правила заполнения	Обязательность заполнения
<b>Реквизиты страхователя:</b>		
<i>Регистрационный номер в ПФР</i>	Указывается номер, под которым работодатель зарегистрирован как плательщик страховых взносов, с указанием кодов региона и района по классификации, принятой в ПФР.	Заполнять обязательно. Регистрационный номер ПФР сообщается работодателю территориальным органом ПФР.
<i>Наименование</i>	Указывается краткое наименование организации.	Заполнять обязательно.
<i>ИНН КПП</i>	Указывается идентификационный номер налогоплательщика и код причины постановки на учет.	Заполнять обязательно.
<i>Код категории застрахованного лица</i>	Заполняется в соответствии с одноименным классификатором параметров (приложение 1 к настоящей Инструкции).	Заполнять обязательно.
<i>Дата составления на</i>	Указывается предполагаемая дата установления трудовой пенсии. Заполняется следующим образом: ДД наименование месяца ГГГГ.	Заполнять обязательно.
<i>Дата представления в ПФР</i>	Заполняется следующим образом: ДД наименование месяца ГГГГ. Указывается дата приема документов территориальным органом ПФР.	Заполняется территориальным органом ПФР.
<i>Отчетный период</i>	Указывается период, за который представляются	Заполнять обязательно.

	<p>сведения. Отчетными периодами признаются I квартал, полугодие, девять месяцев календарного года, календарный год, которые обозначаются соответственно как «3», «6», «9» и «0».</p>	
<b>Сведения о застрахованном лице:</b>		
<i>Фамилия, Имя, Отчество (при наличии)</i>	Аналогично одноименным реквизитам формы СЗВ-1.	Заполнять обязательно.
<i>Страховой номер</i>	Аналогично одноименным реквизитам формы СЗВ-1.	Заполнять обязательно.
<b>Тип сведений</b>	Символом «X» отмечается одно из следующих значений:	Заполнять обязательно.
	«исходная» - форма, первый раз подаваемая работодателем за данное застрахованное лицо;	Если представленная исходная форма была возвращена работодателю из-за содержащихся в ней ошибок, взамен нее представляется также исходная форма.
	«корректирующая» - форма, подаваемая с целью изменения ранее поданных сведений о застрахованном лице;	Если в исходной форме были указаны сведения, не соответствующие действительности, то в корректирующей форме указываются сведения в полном объеме, а не только исправляемые. Информация корректирующей формы полностью заменяет информацию исходной формы.
	«отменяющая» - форма, подаваемая с целью полной отмены ранее поданных сведений о застрахованном лице.	В отменяющей форме заполняются реквизиты до реквизита «Период работы за последние три месяца отчетного периода».

<b>Период работы за последние три месяца отчетного периода:</b>		
<p><i>Начало периода с (дд.мм.гггг)</i></p> <p><i>Конец периода по (дд.мм.гггг)</i></p>	<p>Даты должны находиться в пределах периода со дня, следующего за днем окончания отчетного периода, предшествующего отчетному периоду, на который приходится предполагаемая дата установления трудовой пенсии, по предполагаемую дату установления трудовой пенсии.</p> <p>Периоды административного отпуска, временной нетрудоспособности, время вахтового отпуска и так далее указываются с использованием кодов классификатора параметров (приложение 1 к настоящей Инструкции)</p>	<p>Заполнять обязательно.</p>
<p><i>Территориальные условия (код)</i></p>	<p>Аналогично одноименным реквизитам формы СЗВ-1.</p> <p>В случае если работник выполняет работы в течение полного рабочего дня в режиме неполной рабочей недели, периоды работы отражаются по фактически отработанному времени.</p> <p>В случае если работник выполняет работы в режиме неполного рабочего дня, отражается объем работ (доля ставки) в данный период.</p>	<p>Заполняется при работе застрахованного лица в районах Крайнего Севера и приравненных к ним местностях, а также в зоне отчуждения, зоне проживания с правом на отселение, зоне проживания с льготным социально-экономическим статусом, зоне проживания с правом отселения и зоне отселения Чернобыльской АЭС.</p>
<p><i>Особые условия труда (код)</i></p> <p><i>Исчисление страхового стажа основание (код)</i></p>	<p>Аналогично одноименным реквизитам формы СЗВ-1.</p> <p>Для застрахованных лиц, занятых на работах, указанных в 1 - 18 пункта 1 статьи 30 Федерального закона от 28.12.2013 № 400-ФЗ «О страховых пенсиях» (В случае</p>	

<i>Дополнительные сведения</i>	если класс условий труда на рабочем месте по данной работе соответствовал вредному и (или)	
<i>Условия для досрочного назначения трудовой пенсии</i>	опасному классу условий труда, установленному по результатам специальной оценки условий труда), коды особых условий труда указываются только в	
<i>Основание (код)</i>	случае начисления (уплаты)	
<i>Дополнительные сведения</i>	страховых взносов по дополнительному тарифу. В случае отсутствия начисления (уплаты) страховых взносов по дополнительному тарифу коды особых условий труда не указываются.	



## Приложение 1

к Инструкции по заполнению форм документов индивидуального (персонифицированного) учета в системе обязательного пенсионного страхования

**Классификатор параметров, используемых в формах документов индивидуального (персонифицированного) учета в системе обязательного пенсионного страхования**

**Вид выплаты**

Код	Полное наименование	Примечание	Срок действия кода
АВАНС	Аванс (предоплата).	Учет стажа у лиц, работающих по договору, начинается после начисления оплаты первого этапа, а не после выплаты аванса.	с 01.01.1996 по 31.12.2001
ПРОЧЕЕ	Аванс и первые этапы, или отдельный этап, или весь договор, или прочее.	Учитываемый в стаж период начинается с момента заключения договора и длится до момента начисления оплаты либо отдельного этапа, либо всего договора.	с 01.01.1996 по 31.12.2001

**Код категории застрахованного лица**  
**(в форме СЗВ-1 используется при заполнении реквизита Код категории плательщика страховых взносов)**

Код	Наименование	Полное наименование	Примечания	Срок действия кода
<b>Коды категории плательщика страховых взносов, используемые только в форме СЗВ-1</b>				
<b>ИД</b>	ИНД/ДОГОВОР	Индивидуальный предприниматель, работающий по договору.	Указывается только для индивидуальных предпринимателей, работающих по договору гражданско-правового характера, предметом которого является выполнение работ и оказание услуг.	с 01.01.1996 по 31.12.1997
<b>ДС</b>	ДОГОВОР/СХ	Индивидуальный предприниматель, работающий по договору с/х организацией.	Указывается только для индивидуальных предпринимателей, работающих по договору гражданско-правового характера, предметом которого является выполнение работ и оказание услуг, за исключением с сельскохозяйственной организацией.	с 01.01.1996 по 31.12.1997
<b>АУ</b>	ЧАСТНЫЙ АУДИТОР	Частный аудитор.		с 01.01.1996 по 31.12.1998
<b>ИПИВ</b>	ИНД/ИНВАЛИД (0+0)	Индивидуальный предприниматель – инвалид.		с 01.01.1996 по 31.12.2000
<b>НРИВ</b>	ИНВАЛИД (0+0)	Наемный работник – инвалид, получающий пенсию по инвалидности.		с 01.01.1996 по 31.12.2000
<b>НРИН</b>	ИНВАЛИД(28+0)	Наемный работник-инвалид, получающий пенсию по старости.		с 01.01.1996 по 31.12.2000
<b>СХИН</b>	ИНВАЛИД(20,6+0)	Наемный работник, занятый в		с 01.01.1996

Код	Наименование	Полное наименование	Примечания	Срок действия кода
		производстве сельскохозяйственной продукции, – инвалид, получающий пенсию по старости.		по 31.12.2000
АВИА	ЧЛЕН ЛЭВС	Член летного экипажа воздушного судна гражданской авиации, имеющий право на повышение максимального размера пенсии за выслугу лет.		с 01.01.1999 по 31.12.2000
АВСХ	ЧЛЕН ЛЭВС С/Х	Член летного экипажа воздушного судна организации, занятой в производстве сельскохозяйственной продукции.		с 01.01.1999 по 31.12.2000
АВОВ	ЧЛЕН ЛЭВС ОВ	Член летного экипажа воздушного судна организации, перешедшей на уплату единого налога на вмененный доход.		с 01.01.1999 по 31.12.2000
ДТ	ЧАСТНЫЙ ДЕТЕКТИВ	Частный детектив.		с 01.01.1996 по 31.12.2000
НТ	ЧАСТНЫЙ НОТАРИУС	Нотариус, занимающийся частной практикой.		с 01.01.1996 по 31.12.2000
<b>Коды категории плательщика страховых взносов, используемые в форме СЗВ-3</b>				
НР	НАЕМ/РАБОТНИК	Наемный работник.	Указывается для всех категорий наемных работников, на заработок которых начисляются страховые взносы, уплачиваемые работодателем.	с 01.01.2001 по 31.12.2001
ФХ	ЧЛЕН ФЕРМ/ХОЗ	Крестьянское (фермерское) хозяйство.	Указывается для членов и глав крестьянских (фермерских) хозяйств.	с 01.01.2001 по 31.12.2001

Код	Наименование	Полное наименование	Примечания	Срок действия кода
АД	АДВОКАТ	Адвокат.	Указывается для членов коллегии адвокатов.	с 01.01.2001 по 31.12.2001
СХ	С/Х ОРГАНИЗАЦИЯ	Работник сельскохозяйственной организации.	Указывается для наемных работников сельскохозяйственных организаций.	с 01.01.2001 по 31.12.2001
ИП	ИНД/ПРЕДПРИН	Индивидуальный предприниматель.		с 01.01.2001 по 31.12.2001
<p>В случае, если застрахованное лицо, о котором содержит сведения форма СЗВ-3, относится к одной из перечисленных выше категорий и, кроме того, является инвалидом (относится к категории, поименованной в статье 239, пункт 1, подпункт 1 и подпункт 3 Налогового кодекса Российской Федерации от 05.08.2000 № 117-ФЗ<sup>1</sup>, для него указывается соответствующий код категории, дополненный буквами «ИВ». Например: НРИВ, СХИВ и так далее. При этом наименование категории дополняется символом «/» и буквами «ИНВ». Например: «НАЕМ/РАБОТНИК/ИНВ», «С/Х ОРГАНИЗАЦИЯ/ИНВ» и так далее.</p> <p>В случае, если застрахованное лицо, о котором содержит сведения форма СЗВ-3, относится к категории НР или СХ и, кроме того, является наемным работником, на заработок которого взносы, уплачиваемые работодателем в ПФР, не начисляются (относится к категории, поименованной в статье 239, пункт 1, подпункт 2 Налогового кодекса Российской Федерации<sup>2</sup> от 05.08.2000 № 117-ФЗ), для него указывается соответствующий код категории, дополненный буквами «ОВ». Например: НРОВ, СХОВ. При этом наименование категории дополняется символом «/» и буквами «ОВ». Например: «НАЕМ/РАБОТНИК/ОВ», «С/Х ОРГАНИЗАЦИЯ/ОВ»</p>				
НРЕД	НАЕМНЫЙ/ЕДИННЫЙ	Наемный работник организации, уплачивающей единый налог на вмененный доход.	Указывается для всех категорий наемных работников организаций, уплачивающих единый налог на вмененный доход.	с 01.01.2001 по 31.12.2001
ИПЕД	ИНД/ЕДИННЫЙ	Индивидуальный предприниматель, уплачивающий единый	Указывается для индивидуальных предпринимателей, уплачивающих	с 01.01.2001 по 31.12.2001

<sup>1</sup> Собрание законодательства Российской Федерации, 2000, № 32, ст. 3340.

<sup>2</sup> Собрание законодательства Российской Федерации, 2000, № 32, ст. 3340.

Код	Наименование	Полное наименование	Примечания	Срок действия кода
		налог на вмененный доход.	единый налог на вмененный доход.	
<b>Коды категории застрахованного лица, используемые в форме АДВ-6-1 при представлении форм СЗВ-4-1 и СЗВ-4-2, и коды основного тарифа, используемые в форме АДВ-11</b>				
<b>НР</b>	НАЕМ/РАБОТНИК	Наемный работник.	Указывается для всех категорий наемных работников, на заработок которых начисляются страховые взносы, уплачиваемые работодателем.	с 01.01.2002
<b>СХ</b>	С/Х ОРГАНИЗАЦИЯ	Работник сельскохозяйственной организации.	Указывается для наемных работников сельскохозяйственных организаций.	с 01.01.2002
<b>СДШ</b>	СТАЖ/ДОБРОВ/ПРАВООТН	Лица, добровольно вступившие в правоотношения по обязательному пенсионному страхованию.	Указывается для лиц, добровольно вступивших в правоотношения по обязательному пенсионному страхованию и осуществляющих уплату страховых взносов в бюджет ПФР за себя.	с 01.01.2002
<b>ДП</b>	ДОБРОВ/ПРАВООТН	Физическое лицо.	Указывается для физических лиц, в отношении которых осуществляется уплата страховых взносов в бюджет ПФР другим лицом.	с 01.01.2002
<b>Коды категории застрахованного лица, используемые в формах СЗВ-3, АДВ-6-1, АДВ-6-3, АДВ-6-2 при представлении форм СЗВ-4-1, СЗВ-4-2, СЗВ-6-1, СЗВ-6-2, СЗВ-6-3, СЗВ-6-4 и СПВ-2</b>				
<b>БЕЗР</b>	БЕЗРАБОТНЫЙ	Лицо, получающее пособие по безработице.	Указывается для лиц, признанных в установленном порядке безработными.	с 01.01.2000
<b>Коды категорий застрахованного лица (код тарифа для плательщика страховых взносов и так далее) используемые при представлении сведений в формах СПВ-1, АДВ-6-2, АДВ-6-3, АДВ-6-4, СЗВ-6-1, СЗВ-6-2, СЗВ-6-3, СЗВ-6-4 и СПВ-2</b>				
<b>НР</b>	НАЕМ/РАБОТНИК	Наемный работник страхователя,	Указывается для всех категорий работ-	с 01.01.2010

Код	Наименование	Полное наименование	Примечания	Срок действия кода
		на выплаты и иные вознаграждения которого начисляются страховые взносы.	ников, на выплаты и иные вознаграждения которых начисляются страховые взносы, уплачиваемые страхователем. Указывается плательщиками страховых взносов, которые уплачивают страховые взносы в соответствии со статьей 58.2 Федерального закона от 24.07.2009 № 212-ФЗ «О страховых взносах в Пенсионный фонд Российской Федерации, Фонд социального страхования Российской Федерации, Федеральный фонд обязательного медицинского страхования» <sup>3</sup> .	
СХ	С/Х ТОВАРОПРОИЗВОДИТЕЛИ	Работники сельскохозяйственных товаропроизводителей (за исключением организаций и индивидуальных предпринимателей, принадлежащих единый сельскохозяйственный налог, организаций народных художественных промыслов и семейных (родовых) общин коренных малочисленных народов Севера, занимающихся традиционными отраслями хозяйствования).	Указывается для работников плательщиков страховых взносов, отвечающих критериям, указанным в статье 346.2 Налогового кодекса Российской Федерации (указывается для плательщиков страховых взносов, которые применяют пониженный тариф страховых взносов в соответствии с пунктом 1 части 2 статьи 57, пунктом 1 части 1, частью 2 статьи 58 Федерального закона от 24.07.2009 № 212-ФЗ «О страховых взносах в Пенсионный фонд Российской Федерации, Фонд социального	с 01.01.2010 по 31.12.2014

<sup>3</sup> Собрание законодательства Российской Федерации, 2009, № 30, ст. 3738; 2011, № 49, ст. 7057; 2012, № 50, ст. 6966; 2013, № 49, ст. 6334; 2014, № 49, ст. 6915, 6916; 2015, № 1, ст. 72; № 29, ст. 4339.

Код	Наименование	Полное наименование	Примечания	Срок действия кода
СДП	СТАЖ/ДОБРОВ/ПРАВООТН	Лица, добровольно вступившие в правоотношения по обязательному пенсионному страхованию.	Указывается для лиц, добровольно вступивших в правоотношения по обязательному пенсионному страхованию и осуществляющих уплату страховых взносов в бюджет ПФР за себя.	с 01.01.2010
ДП	ДОБРОВ/ПРАВООТН	Физическое лицо.	Указывается для физических лиц, в отношении которых осуществляется уплата страховых взносов в бюджет ПФР другим лицом.	с 01.01.2010
ОЗОИ	ОСОБАЯ/ЗОНА/ ОРГАНИЗАЦИИ ИНВАЛИ- ДОВ	Работники организаций и индивидуальных предпринимателей, имеющих статус резидента технико-внедренческой особой экономической зоны и производящих выплаты физическим лицам, работающим на территории технико-внедренческой особой экономической зоны, организаций и индивидуальных предпринимателей, применяющих упрощенную систему налогообложения, для организации и индивидуальной предпринимателей, уплачивающих единый налог на вмененный доход для отдельных видов деятельности (в отнесении выплата и иных вознагражде-	Указывается для работников плательщиков страховых взносов, отвечающих критериям, указанным в статье 145.1 Налогового кодекса Российской Федерации <sup>5</sup> организаций и индивидуальных предпринимателей, применяющих упрощенную систему налогообложения, для организаций и индивидуальных предпринимателей, уплачивающих единый налог на вмененный доход для отдельных видов деятельности (в отнесении выплата и иных вознагражде-	с 01.01.2010 по 31.12.2010

<sup>4</sup> Собрание законодательства Российской Федерации, 2009, № 30, ст. 3738; № 48, ст. 5726; 2010, № 19, ст. 2293; № 31, ст. 4196; № 40, ст. 4969; № 42, ст. 5294; № 49, ст. 6409; № 50, ст. 6597; № 52, ст. 6998; 2011, № 1, ст. 40, 44; № 23, ст. 3257; № 27, ст. 3880; № 29, ст. 4291; № 30, ст. 4582; № 45, ст. 6335; № 49, ст. 7017, 7043, 7057; 2012, № 26, ст. 3447; 2013, № 52, ст. 6993.

<sup>5</sup> Собрание законодательства Российской Федерации, 2000, № 32, ст. 3340, 3341; 2010, № 40, ст. 4969; 2011, № 49, ст. 7017; 2012, № 27, ст. 3588.

Код	Наименование	Полное наименование	Примечания	Срок действия кода
		и индивидуальных предпринимателей, уплачивающих единый налог на вмененный доход для отдельных видов деятельности (в от-дельных видах деятельности (в от-дельных видах деятельности), для пла-ношении выплат и иных взносов, произ-граждений, производимых физиче-тельщиков страховых взносов, произ-ским лицам в связи с ведениемводящих выплаты и иные вознагражде-предпринимательской деятельно-ния физическим лицам, являющимся-сти, облагаемой единым налогоминвалидами I, II или III группы, - в от-на вмененный доход для отделе-ношении указанных выплат и возна-ных видов деятельности), для пла-граждений, для общественных органи-тельщиков страховых взносов,заций инвалидов (в том числе создан-производящих выплаты и иных как союзы общественных органи-вознаграждения физическим ли-заций инвалидов), среди членов кото-цам, являющимся инвалидами I, II, III групп и их законные предста-или III группы, - в отношении ука-вители составляют не менее 80 процен-занных выплат и вознаграждений,тов, их региональных и местных отде-для общественных организаций (далее - общественные организа-инвалидов (в том числе созданныхции инвалидов), для организаций, как союзы общественных органи-уставный капитал которых полностью-заций инвалидов), среди членовсостоит из вкладов общественных ор-которых инвалиды и их законныеганизаций инвалидов и в которых сред-представители составляют не ме-неиспичная численность инвалидов-нее 80 процентов, их региональ-составляет не менее 50 процентов, а-ных и местных отделений (далее -доля заработной платы инвалидов в-общественные организации инва-фонде оплаты труда составляет не ме-лидов), для организаций, уставныйнее 25 процентов, для учреждений, со-капитал которых полностью со-зданных для достижения образователь-		





Код	Наименование	Полное наименование	Примечания	Срок действия кода
ЕСХН	ЕДИНЫЙ/С/Х/НАЛОГ	<p>Работники организаций и индивидуальных предпринимателей, применяющих единый сельскохозналоговый налог.</p> <p>Работники организаций и индивидуальных предпринимателей, применяющих пониженный тариф страховых взносов в соответствии с пунктом 2 статьи 57 Федерального закона от 24.07.2009 № 212-ФЗ «О страховых взносах в Пенсионный фонд Российской Федерации, Фонд социального страхования Российской Федерации, Федеральный фонд обязательного медицинского страхования».</p>	<p>Указывается для работников плательщиков страховых взносов, которые применяют пониженный тариф страховых взносов в соответствии с пунктом 3 части 2 статьи 57, пунктом 2 части 1 и частью 2 статьи 58 Федерального закона от 24.07.2009 № 212-ФЗ «О страховых взносах в Пенсионный фонд Российской Федерации, Фонд социального страхования Российской Федерации, Федеральный фонд обязательного медицинского страхования».</p>	с 01.01.2010 по 31.12.2014

<sup>6</sup>Собрание законодательства Российской Федерации, 2009, № 30, ст. 3738; 2010, № 40, ст. 4969; № 42, ст. 5294; № 49, ст. 6409; 2011, № 49, ст. 7017, 7057; 2013, № 52, ст. 6993; 2015, № 1, ст. 21.

Код	Наименование	Полное наименование	Примечания	Срок действия кода
УСЕН	УПРЩЕН/СИСТЕМА/ЕДИНЬИ/НАЛОГ	Работники организаций и индивидуальных предпринимателей, применяющих упрощенную систему налогообложения; организаций и индивидуальных предпринимателей, уплачивающих единый налог на вмененный доход для отдельных видов деятельности (в отношении выплат и иных вознаграждений, производимых физическим лицам в связи с ведением предпринимательской деятельности, облагаемой единым налогом на вмененный доход для отдельных видов деятельности).	Указывается для работников плательщиков страховых взносов, которые применяют пониженный тариф страховых взносов в соответствии с пунктом 2 части 2 статьи 57 Федерального закона от 24.07.2009 № 212-ФЗ «О страховых взносах в Пенсионный фонд Российской Федерации, Фонд социального страхования Российской Федерации и Федеральный фонд обязательного медицинского страхования».	с 01.01.2010 по 31.12.2010
ФЛ	ФИЗИЧЕСКИЕ ЛИЦА	Индивидуальные предприниматели, адвокаты, нотариусы, занимающиеся частной практикой.	Указывается для плательщиков страховых взносов, не производящих выплаты и иные вознаграждения физическим лицам в соответствии с пунктом 2 части 1 статьи 5 Федерального закона от 24.07.2009 № 212-ФЗ «О страховых взносах в Пенсионный фонд Российской Федерации, Фонд социального страхования Российской Федерации и Федеральный фонд обязательного медицинского страхования» <sup>7</sup> .	с 01.01.2010

<sup>7</sup> Собрание законодательства Российской Федерации, 2009, № 30, ст. 3738; № 48, ст. 5726; 2010, № 19, ст. 2293; № 31, ст. 4196; № 40, ст. 4969; № 42, ст. 5294; № 49, ст. 6409; № 50, ст. 6597; № 52, ст. 6998; 2011, № 1, ст. 40, 44; № 23, ст. 3257; № 27, ст. 3880; № 29, ст. 4291; № 30, ст. 4582; № 45, ст. 6335; 2011, № 49, ст. 7057.

Код	Наименование	Полное наименование	Примечания	Срок действия кода
ХМН	Организации народных художественных промыслов и семейных (родовых) общин коренных малочисленных народов Севера, Сибири и Дальнего Востока	Работники организаций народных художественных промыслов и семейных (родовых) общин коренных малочисленных народов Севера, Сибири и Дальнего Востока Российской Федерации, занимающихся традиционными отраслями хозяйствования.	Указывается для работников плательщиков страховых взносов, которые применяют пониженный тариф страховых взносов в соответствии с пунктом 1 части 1 и частью 2 статьи 58 Федерального закона от 24.07.2009 № 212-ФЗ «О страховых взносах в Пенсионный фонд Российской Федерации, Фонд социального страхования Российской Федерации и Федеральный фонд обязательного медицинского страхования».	с 01.01.2011 по 31.12.2014
ООИ	Общественные организации инвалидов		Работники организаций, производящих выплаты и иные вознаграждения физическим лицам, являющимся инвалидами I, II или III группы, - в отношении указанных групп, - в отношении указанных групп выплат и вознаграждений, для общественных организаций инвалидов, для организаций, уставный капитал которых полностью состоит из вкладов общественных организаций инвалидов и в которых среднесписочная численность инвалидов составляет не менее 50 процентов, а доля заработной платы инвалидов в фонде оплаты тру-	с 01.01.2011 по 31.12.2014

Код	Наименование	Полное наименование	Примечания	Срок действия кода
		<p>да составляет не менее 25 процентов, для учреждений, созданных для достижения образовательных, культурных, лечебно-оздоровительных, физкультурно-спортивных, научных, информационных и иных социальных целей, а также для оказания правовой и иной помощи инвалидам, детям-инвалидам и их родителям (иным законным представителям), единственными собственниками имущества которых являются общественные организации инвалидов, за исключением плательщиков страховых взносов, занимающихся производством и (или) реализацией подакцизных товаров, минерального сырья, других полезных ископаемых, а также иных товаров в соответствии с перечнем, утвержденным Правительством Российской Федерации по представлению общероссийских общественных организаций инвалидов, которые применяют пониженный тариф страховых взносов в соответствии с пунктом 3 части 1 и частью 2</p>		

Код	Наименование	Полное наименование	Примечания	Срок действия кода
ХО	Хозяйственные общества	статьи 58 Федерального закона от 24.07.2009 № 212-ФЗ «О страховых взносах в Пенсионный фонд Российской Федерации, Фонд социального страхования Российской Федерации и Федеральный фонд обязательного медицинского страхования».	Работники хозяйственных обществ, созданных после 13 августа 2009 года бюджетными научными учреждениями в соответствии с пунктом 4 Федерального закона от 23.08.1996 № 127-ФЗ «О науке и государственной научно-технической политике» <sup>8</sup> и образовательно-научно-образовательными учреждениями высшего профессионального образования в соответствии с Федеральным законом от 29.12.2012 № 273-ФЗ «Об образовании в Российской Федерации» <sup>9</sup>	с 01.01.2011 по 31.12.2019

<sup>8</sup> Собрание законодательства Российской Федерации, 1996, № 35, ст. 4137.

<sup>9</sup> Собрание законодательства Российской Федерации, 2012, № 53, ст. 7598.

<sup>10</sup> Собрание законодательства Российской Федерации, 2009, № 30, ст. 3738; № 48, ст. 5726; 2010, № 19, ст. 2293; № 31, ст. 4196; № 42, ст. 5294; № 49, ст. 6409; № 50, ст. 6597; 2011, № 1, ст. 40, 44; № 29, ст. 4291; № 30, ст. 4582; № 45, ст. 6335; № 49, ст. 7043, 7057; 2012, № 10, ст. 1164; № 26, ст. 3447; № 53, ст. 7594; 2013, № 27, ст. 3477.

Код	Наименование	Полное наименование	Примечания	Срок действия кода
ТВЭЗ	Технико-внедренческая особая экономическая	Работники организаций и индивидуальных предпринимателей, имеющих статус резидента технико-внедренческой особой экономической зоны и производящих выплаты физическим лицам, работающим на территории технико-внедренческой особой экономической зоны.	Указывается для работников плательщиков страховых взносов, которые применяют пониженный тариф страховых взносов в соответствии с пунктом 5 части 1 и частью 3 статьи 58 Федерального закона от 24.07.2009 № 212-ФЗ «О страховых взносах в Пенсионный фонд Российской Федерации, Фонд социального страхования Российской Федерации и Федеральный фонд обязательного медицинского страхования».	с 01.01.2011 по 31.12.2019
ОДИТ	Разработка, реализация программ для ЭВМ, баз данных, установка, тестирование и сопровождение программ для ЭВМ, баз данных	Работники организаций, осуществляющих деятельность в области информационных технологий, которые признаются российскими организациями, осуществляющие разработку и реализацию разработанных программ для ЭВМ, баз данных на материальном носителе или в электронном виде по каналам связи независимо от вида договора и (или) оказывающие услуги (выполняющие работы) по разработке, адаптации, модификации программ для ЭВМ, баз данных (программных	Указывается для работников плательщиков страховых взносов, которые применяют пониженный тариф страховых взносов в соответствии с пунктом 4 части 2 статьи 57, пунктом 6 части 1 и частью 3 статьи 58 при соблюдении условий, установленных частями 2.1 - 2.2 статьи 57 Федерального закона от 24.07.2009 № 212-ФЗ «О страховых взносах в Пенсионный фонд Российской Федерации, Фонд социального страхования Российской Федерации и Федеральный фонд обязательного медицинского страхования» <sup>11</sup> .	с 01.01.2010 по 31.12.2019

<sup>11</sup> Собрание законодательства Российской Федерации, 2009, № 30, ст. 3738; № 48, ст. 5726; 2010, № 19, ст. 2293; № 31, ст. 4196; № 40, ст. 4969; № 42, ст. 5294; № 49, ст. 6409; № 50, ст. 6597; № 52, ст. 6998; 2011, № 1, ст. 40, 44; № 23, ст. 3257; № 27, ст. 3880; № 29, ст. 4291; № 30, ст. 4582; № 45, ст. 6335; 2011, № 49, ст. 7017, 7043, 7057; 2012, № 10, ст. 1164; № 26, ст. 3447; № 50, ст. 6966; № 53, ст. 7594; 2013, № 23, ст. 2866; № 27, ст. 3477; № 30, ст. 4070; № 49, ст. 6334; № 51, ст. 6678; № 52, ст. 6986, 6993; 2014, № 14, ст. 1551; № 23, ст. 2928; № 26, ст. 3394; № 30, ст. 4217; № 48, ст. 6659; № 49, ст. 6915, 6916; 2015, № 1, ст. 21.

Код	Наименование	Полное наименование	Примечания	Срок действия кода
СМИ	Средства массовой информации	средств и информационных продуктов вычислительной техники), установке, тестированию и сопровождению программ для ЭВМ, баз данных.		
		Работники российских организаций и индивидуальных предпринимателей, осуществляющих производство, выпуск в свет (в эфир) и (или) издание средств массовой информации (за исключением средств массовой информации, специализирующихся на сообщениях и материалах рекламного и (или) эротического характера), в том числе в электронном виде, основным видом экономической деятельности которых является: а) деятельность в области организации отдыха и развлечений, культуры и спорта - в части деятельности в области радиовещания и телевидения или деятельности информационных агентств; б) издательская и полиграфическая деятельность, тиражирование записанных носителей информации - в части издания газет или	Указывается для работников плателщиков страховых взносов, которые применяют пониженный тариф страховых взносов в соответствии с пунктом 7 части 1 и частью 3.1 статьи 58 Федерального закона от 24.07.2009 № 212-ФЗ при соблюдении условий, установленных частями 1.1 и 1.2 статьи 58 Федерального закона от 24.07.2009 № 212-ФЗ «О страховых взносах в Пенсионный фонд Российской Федерации, Фонд социального страхования Российской Федерации и Федеральный фонд обязательного медицинского страхования».	с 01.01.2010 по 31.12.2014



Код	Наименование	Полное наименование	Примечания	Срок действия кода
ПНЭД	Организации и индивидуальные предприниматели, применяющие упрощенную систему налогообложения, по определенным основным видам экономической деятельности	<p>Работники организаций и индивидуальных предпринимателей, применяющих упрощенную систему налогообложения, основным видом экономической деятельности (классифицируемым в соответствии с Общероссийским классификатором видов экономической деятельности) которых являются:</p> <ul style="list-style-type: none"> <li>а) производство пищевых продуктов;</li> <li>б) производство минеральных вод и других безалкогольных напитков;</li> <li>в) текстильное и швейное производство;</li> <li>г) производство кожи, изделий из кожи и производство обуви;</li> <li>д) обработка древесины и производство изделий из дерева;</li> <li>е) химическое производство;</li> <li>ж) производство резиновых и пластмассовых изделий;</li> <li>з) производство прочих неметаллических минеральных продук-</li> </ul>	<p>Указывается для работников плательщиков страховых взносов, которые применяют пониженный тариф страховому налогообложения, основным видом экономической деятельности с пунктом 8 статьи 1 и частью 3.2 статьи 58 Федерального закона от 24.07.2009 № 212-ФЗ «О страховых взносах в Пенсионный фонд Российской Федерации, Фонд социального страхования Российской Федерации и Федеральный фонд обязательного медицинского страхования».</p>	с 01.01.2011

Код	Наименование	Полное наименование	Примечания	Срок действия кода
		<p>тов;</p> <p>и) производство готовых металлургических изделий;</p> <p>к) производство машин и оборудования;</p> <p>л) производство электрооборудования, электронного и оптического оборудования;</p> <p>м) производство транспортных средств и оборудования;</p> <p>н) производство мебели;</p> <p>о) производство спортивных товаров;</p> <p>п) производство игр и игрушек;</p> <p>р) научные исследования и разработки;</p> <p>с) образование;</p> <p>т) здравоохранение и предоставление социальных услуг;</p> <p>у) деятельность спортивных объектов;</p> <p>ф) прочая деятельность в области спорта;</p> <p>х) обработка вторичного сырья;</p> <p>ц) строительство;</p> <p>ч) техническое обслуживание</p>		

Код	Наименование	Полное наименование	Примечания	Срок действия кода
		<p>и ремонт автотранспортных средств;</p> <p>ш) удаление сточных вод, отходов и аналогичная деятельность;</p> <p>щ) транспорт и связь;</p> <p>ы) предоставление персональных услуг;</p> <p>э) производство целлюлозы, древесной массы, бумаги, картона и изделий из них;</p> <p>ю) производство музыкальных инструментов;</p> <p>я) производство различной продукции, не включенной в другие группировки;</p> <p>я.1) ремонт бытовых изделий и предметов личного пользования;</p> <p>я.2) управление недвижимым имуществом;</p> <p>я.3) деятельность, связанная с производством, прокатом и показом фильмов;</p> <p>я.4) деятельность библиотек, архивов, учреждений клубного типа (за исключением деятельности клубов);</p> <p>я.5) деятельность музеев и охрана исторических мест и зда-</p>		

Код	Наименование	Полное наименование	Примечания	Срок действия кода
		<p>ний;</p> <p>я.6) деятельность ботанических садов, зоопарков и заповедников;</p> <p>я.7) деятельность, связанная с использованием вычислительной техники и информационных технологий, за исключением организаций и индивидуальных предпринимателей, указанных в пунктах 5 и 6 части 1 статьи 58 Федерального закона от 24.07.2009 № 212-ФЗ;</p> <p>я.8) розничная торговля фармацевтическими и медицинскими товарами, ортопедическими изделиями;</p> <p>я.9) производство гнутых стальных профилей;</p> <p>я.10) производство стальной проволоки.</p>		
<b>ИЦС</b>	Организации/участники проектов «Сколково»	Работники организаций, получивших статус участников проекта осуществления исследований, разработок и коммерциализации результатов в соответствии с пунктом 2 части 2 статьи 57 и статьей 58.1 Федерального законом	Указывается для работников платящих страховых взносов, отвечающих критериям, указанным в статье 145.1 Налогового кодекса Российской Федерации	с 01.01.2010

Код	Наименование	Полное наименование	Примечания	Срок действия кода
		28.09.2010 № 244-ФЗ «Об инновационном центре «Сколково» <sup>12</sup> .	рального закона от 24.07.2009 № 212-ФЗ «О страховых взносах в Пенсионный фонд Российской Федерации, Фонд социального страхования Российской Федерации и Федеральный фонд обязательного медицинского страхования» <sup>13</sup> .	
АСБ	Аптечные организации, организации социального обслуживания населения и благотворительные организации	Работники аптечных организаций, уплачивающих единый налог на вмененный доход для отдельных видов деятельности; индивидуальных предпринимателей, имеющих лицензию на фармацевтическую деятельность и уплачивающих единый налог на вмененный доход для отдельных видов деятельности; - в отношении выплат и вознаграждений, производимых физическими лицами в связи с осуществлением фармацевтической деятельности, некоммерческих организаций, применяющих упрощенную систему налогообложения и осуществляющих деятельность в области социального обслуживания населения, научных исследо-	Указывается для работников плательщиков страховых взносов, которые применяют пониженный тариф страховых взносов в соответствии с пунктами 10 - 12, 14 части 1 и частью 3.4 статьи 58 Федерального закона от 24.07.2009 № 212-ФЗ «О страховых взносах в Пенсионный фонд Российской Федерации, Фонд социального страхования Российской Федерации и Федеральный фонд обязательного медицинского страхования».	с 01.01.2012

<sup>12</sup> Собрание законодательства Российской Федерации, 2010, № 40, ст. 4970.

<sup>13</sup> Собрание законодательства Российской Федерации, 2009, № 30, ст. 3738; 2010, № 40, ст. 4969; № 42, ст. 5294; № 49, ст. 6409; 2011, № 49, ст. 7017.

Код	Наименование	Полное наименование	Примечания	Срок действия кода
<b>ЧЭС</b>	Член экипажа судна	Члены экипажей судов, зарегистрированных в Российском международном реестре судов за исполнение обязанностей члена экипажа судна.	Указывается для членов экипажей судов, зарегистрированных в Российском международном реестре судов (пункт 9 части 1 и частью 3.3 статьи 58 Федерального закона от 24.07.2009 № 212-ФЗ) «О страховых взносах в Пенсионный фонд Российской Федерации, Фонд социального страхования Российской Федерации и Федеральный фонд обязательного медицинского страхования».	с 01.01.2012
<b>ИНЖУ</b>	Организации, оказывающие инжиниринговые услуги	Работники организаций, оказывающих инжиниринговые услуги, за исключением организаций, заключивших с органами управления особыми экономическими зонами соглашение об осуществле-	Указывается для работников плательщиков страховых взносов, которые применяют пониженный тариф страховых взносов в соответствии с пунктом 13 части 1 и частью 3.5 статьи 58 Федерального закона от 24.07.2009	с 01.01.2012 по 31.12.2013

Код	Наименование	Полное наименование	Примечания	Срок действия кода
		нии технико-внедренческой деятельности.	№ 212-ФЗ «О страховых взносах в Пенсионный фонд Российской Федерации, Фонд социального страхования Российской Федерации и Федеральный фонд обязательного медицинского страхования».	
<b>КРС</b>	НАЕМ/РАБОТНИК/на территориях Республики Крым и г. Севастополя	Лица, на которых распространяется обязательное пенсионное страхование, включая лиц, занятых на работе месте с особыми (тяжелыми и вредными) условиями труда, за которых уплачиваются страховые взносы плательщиками, по-лучившими статус участника свободной экономической зоны в соответствии с Федеральным законом от 29.11.2014 № 377-ФЗ «О развитии Крымского федерального округа и свободной экономической зоне на территориях Республики Крым и города федерального значения Севастополя» <sup>14</sup> .	Указывается плательщиками страховых взносов, которые уплачивают страховые взносы в соответствии со статьей 58.4 Федерального закона от 24.07.2009 № 212-ФЗ «О страховых взносах в Пенсионный фонд Российской Федерации, Фонд социального страхования Российской Федерации и Федеральный фонд обязательного медицинского страхования» <sup>15</sup> .	с 01.01.2015
<b>ТОР</b>	НАЕМ/РАБОТНИК/ на территории опережа-	Лица, на которых распространяется обязательное пенсионное стра-	Указывается для иностранных граждан и лиц без гражданства, временно	с 31.03.2015

<sup>14</sup> Собрание законодательства Российской Федерации, 2014, № 48, ст. 6658.

<sup>15</sup> Собрание законодательства Российской Федерации, 2009, № 30, ст. 3738; 2010, № 40, ст. 4969; № 42, ст. 5294; № 49, ст. 6409; № 50, ст. 6597; 2011, № 1, ст. 44; № 45, ст. 6335; № 49, ст. 7017, 7043, 7057; 2012, № 26, ст. 3447; № 50, ст. 6966; 2013, № 27, ст. 3477; № 49, ст. 6334; № 52, ст. 6986, 6993; 2014, № 26, ст. 3394; № 30, ст. 4217; № 48, ст. 6659.

Код	Наименование	Полное наименование	Примечания	Срок действия кода
	<p>ющего социально-экономического развития в Российской Федерации</p>	<p>хование, включая лиц, занятых на рабочем месте с особыми (тяжелыми и вредными) условиями труда, за которых уплачиваются страховые взносы плательщиками, находящимися на территории опережающего социального развития в Российской Федерации в соответствии с Федеральным законом от 29.12.2014 № 473-ФЗ «О территориях опережающего социального экономического развития в Российской Федерации»<sup>16</sup>.</p>	<p>напроявляющихся на территории Российской Федерации, плательщиками страховых взносов, которые уплачивают страховые взносы в соответствии со статьей 58.5 Федерального закона от 24.07.2009 № 212-ФЗ «О страховых взносах в Пенсионный фонд Российской Федерации, Фонд социального страхования Российской Федерации и Федеральный фонд обязательного медицинского страхования»<sup>17</sup>.</p>	
<b>ВЖИЖ</b>	<p>Организации, оказывающие инжиниринговые услуги</p>	<p>Работники из числа иностранных граждан или лиц без гражданства (за исключением высококвалифицированных специалистов в соответствии с Федеральным законом от 25.07.2002 № 115-ФЗ «О правовом положении иностранных граждан в Российской Федерации»<sup>18</sup>), временно проживающие на территории Российской Федерации</p>	<p>Указывается для работников - плательщиков страховых взносов, которые применяют пониженный тариф страховых взносов в соответствии с пунктом 13 части 1 и частью 3.5 статьи 58 Федерального закона от 24.07.2009 № 212-ФЗ «О страховых взносах в Пенсионный фонд Российской Федерации, Фонд социального страхования Российской Федерации, Федеральный фонд</p>	<p>с 01.01.2012 по 31.12.2013</p>

<sup>16</sup> Собрание законодательства Российской Федерации, 2015, № 1, ст. 26.

<sup>17</sup> Собрание законодательства Российской Федерации, 2009, № 30, ст. 3738; 2010, № 40, ст. 4969; № 42, ст. 5294; № 49, ст. 6409; № 50, ст. 6597; 2011, № 1, ст. 44; № 45, ст. 6335; № 49, ст. 7017, 7043, 7057; 2012, № 26, ст. 3447; № 50, ст. 6966; 2013, № 27, ст. 3477; № 49, ст. 6334; № 52, ст. 6986, 6993; 2014, № 26, ст. 3394; № 30, ст. 4217; 2015, № 1, ст. 72.

<sup>18</sup> Собрание законодательства Российской Федерации, 2002, № 30, ст. 3032.



Код	Наименование	Полное наименование	Примечания	Срок действия кода
		рации и заключившие трудовой договор на неопределенный срок либо срочный трудовой договор на срок не менее шести месяцев, организаций, оказывающих инжиниринговые услуги, за исключением организаций, заключивших с органами управления обществами экономическими зонами соглашение об осуществлении технико-внедренческой деятельности.	обязательного медицинского страхования» в отношении застрахованных лиц из числа иностранных граждан или лиц без гражданства (за исключением высококвалифицированных специалистов, в соответствии с Федеральным законом от 25.07.2002 № 115-ФЗ «О правовом положении иностранных граждан в Российской Федерации»), временно проживающих на территории Российской Федерации и заключивших трудовой договор на неопределенный срок либо срочный трудовой договор на срок не менее шести месяцев (статья 22.1 Федерального закона от 15.12.2001 № 167-ФЗ «Об обязательном пенсионном страховании в Российской Федерации» <sup>19</sup> ).	
<b>ВЖНР</b>	ВРЕМЕННО ПРОЖИВАЮЩИЙ/НАЕМ/РАБОТНИК	Наемный работник страхователя, на выплаты и иные вознаграждения которого начисляются страховые взносы, из числа иностранных граждан или лиц без гражданства (за исключением высококвалифицированных специалистов в соответствии с Федераль-	Указывается страхователями, у которых отсутствует право применения пониженных тарифов страховых взносов в отношении застрахованных лиц из числа иностранных граждан или лиц без гражданства (за исключением высококвалифицированных специалистов в соответствии с Федераль-	с 01.01.2012

<sup>19</sup> Собрание законодательства Российской Федерации, 2001, № 51, ст. 4832; 2011, № 49, ст. 7037, 7043, 7057; 2012, № 26, ст. 3447; № 31, ст. 4322; № 50, ст. 6965, 6966; 2013, № 27, ст. 3477; № 30, ст. 4044, 4070; № 49, ст. 6352; № 52, ст. 6986; 2014, № 11, ст. 1098; № 14, ст. 1551; № 26, ст. 3394; № 30, ст. 4217.

Код	Наименование	Полное наименование	Примечания	Срок действия кода
		<p>ным законом от 25.07.2002 № 115-ФЗ «О правовом положении иностранных граждан в Российской Федерации»), временно проживающих на территории Российской Федерации и заключивших трудовые договоры на неопределенный срок либо срочный трудовой договор на срок не менее шести месяцев (статья 22.1 Федерального закона от 15.12.2001 № 167-ФЗ «Об обязательном пенсионном страховании в Российской Федерации»).</p>	<p>от 25.07.2002 № 115-ФЗ «О правовом положении иностранных граждан в Российской Федерации»), временно проживающих на территории Российской Федерации и заключивших трудовой договор на неопределенный срок либо срочный трудовой договор на срок не менее шести месяцев (статья 22.1 Федерального закона от 15.12.2001 № 167-ФЗ «Об обязательном пенсионном страховании в Российской Федерации»).</p>	
ВЖСХ	ВРЕМЕННО ПРОЖИВАЮЩИЙ/С/Х ТОВАРОПРОИЗВОДИТЕЛИ	<p>Работники сельскохозяйственных товаропроизводителей (за исключением организаций и индивидуальных предпринимателей, принадлежащих единый сельскохозяйственный налог, организаций народных художественных промыслов и семейных (родовых) общин коренных малочисленных народов Севера, занимающихся традиционными отраслями хозяйствования) из числа иностранных граждан или лиц без гражданства (за исключением высококвалифицированных специалистов в соответствии с Федеральным законом</p>	<p>Указывается для плательщиков страховых взносов, которые применяют пониженный тариф страховых взносов в соответствии с пунктом 1 части 2 статьи 57 и пунктом 1 части 1 статьи 58 Федерального закона от 24.07.2009 № 212-ФЗ «О страховых взносах в Пенсионный фонд Российской Федерации, Фонд социального страхования Российской Федерации и Федеральный фонд обязательного медицинского страхования», для работников из числа иностранных граждан или лиц без гражданства (за исключением высококвалифицированных специалистов в соответствии с Федеральным законом</p>	с 01.01.2012 по 31.12.2014

Код	Наименование	Полное наименование	Примечания	Срок действия кода
<b>ВЖЕН</b>	ВРЕМЕННО ПРОЖИ- ВАЮЩИЙ/ЕДИНЬИЙ/ С/Х/НАЛОГ	от 25.07.2002 № 115-ФЗ «О пра- вом положении иностранных граждан в граждан в Российской Федера- ции»), временно проживающих на территории Российской Федера- ции и заключивших трудовой до- говор на неопределенный срок либо срочный трудовой договор на срок не менее шести месяцев.	от 25.07.2002 № 115-ФЗ «О правовом положении иностранных граждан в Российской Федерации»), временно проживающих на территории Россий- ской Федерации и заключивших трудо- вой договор на неопределенный срок либо срочный трудовой договор на срок не менее шести месяцев (статья 22.1 Федерального закона от 15.12.2001 № 167-ФЗ «Об обязательном пенсио- ном страховании в Российской Федера- ции»).	с 01.01.2012 по 31.12.2014

Код	Наименование	Полное наименование	Примечания	Срок действия кода
<b>ВЖМН</b>	Работник организаций народных художествен- ных промыслов и семей- ных (родовых) общин коренных малочислен- ных народов Севера, Си- бири и Дальнего Востока, временно проживающий иностранный гражданин	скохозяйственный налог.  Иностранные граждане или лица без гражданства (за исклю- чением иностранцев (за исключением высококвали- фицированных специа- листов в соответствии с Федеральным законом № 115-ФЗ «О правовом положении иностранных граждан в Российской Федерации»), временно проживающих на террито- рии Российской Федерации и заключивших трудовой договор на неопределен- ный срок либо срочный договор на срок не менее шести месяцев (статья 22.1 Федеральных законов № 167-ФЗ «Об обязатель- ных (родовых) об-	ции)) плательщиками страховых взносов, которые применяют пониженный тариф страховых взносов в соответствии с частью 2 статьи 57 и пунктом 2 части 1 и частью 2 статьи 58 Федерального закона от 24.07.2009 № 212-ФЗ «О страховых взносах в Пенсионный фонд Российской Федерации, Фонд социального страхования Российской Федерации и Федерального фонда обязательного медицинского страхования».	с 01.01.2012 по 31.12.2014

Код	Наименование	Полное наименование	Примечания	Срок действия кода
<b>ВЖОИ</b>	Общественные организации инвалидов		<p>лиц коренных малочисленных (хитции)) плательщиками страховых взносов народов Севера, Сибири и Дальнего Востока Российской Федерации, тариф страховых взносов в соответствии с пунктом 1 части 1 и частью 2 статьи 58 Федерального закона от 24.07.2009 № 212-ФЗ «О страховых взносах в Пенсионный фонд Российской Федерации, Фонд социального страхования Российской Федерации и Федеральный фонд обязательного медицинского страхования».</p>	с 01.01.2012 по 31.12.2014
		<p>Иностранцы граждане или лица без гражданства (за исключением высококвалифицированных специалистов в соответствии с Федеральным законом от 25.07.2002 № 115-ФЗ «О правовом положении иностранных граждан в Российской Федерации»), временно проживающих на территории Российской Федерации и заключивших трудовой договор на неопределенный срок либо срочный трудовой договор на срок не менее шести месяцев (статья 22.1 Федерального закона от 15.12.2001 № 167-ФЗ «Об обязательном пенсионном страховании в Российской Федерации») плательщиками страховых взносов</p>	<p>Указывается для работников из числа граждан или лиц без гражданства (за исключением высококвалифицированных специалистов в соответствии с Федеральным законом от 25.07.2002 № 115-ФЗ «О правовом положении иностранных граждан в Российской Федерации»), временно проживающих на территории Российской Федерации и заключивших трудовой договор на неопределенный срок либо срочный трудовой договор на срок не менее шести месяцев (статья 22.1 Федерального закона от 15.12.2001 № 167-ФЗ «Об обязательном пенсионном страховании в Российской Федерации») плательщиками страховых взносов</p>	

Код	Наименование	Полное наименование	Примечания	Срок действия кода
		<p>или III группы, - в отношении указанных и вознаграждений, тариф страховых взносов в соответствии с пунктом 3 части 1 и частью 2 для общественных организаций инвалидов, для организаций, статьи 58 Федерального закона от уставный капитал которых полностью состоит из вкладов общественных организаций инвалидов в которых среднесписочная численность инвалидов составляет не менее 50 процентов, а доля заработной платы инвалидов в фонде оплаты труда составляет не менее 25 процентов, для учреждений, созданных для достижения образовательных, культурных, лечебно-оздоровительных, физкультурно-спортивных, научных, информационных и иных социальных целей, а также для оказания правовой и иной помощи инвалидам, детям-инвалидам и их родителям (иным законным представителям), единственными собственниками имущества которых являются общественные организации инвалидов, за исключением плательщиков страховых взносов, занимающихся производством и (или) реализаци-</p>	<p>которые применяют пониженный тариф страховых взносов в соответствии с пунктом 3 части 1 и частью 2 статьи 58 Федерального закона от 24.07.2009 № 212-ФЗ «О страховых взносах в Пенсионный фонд Российской Федерации, Фонд социального страхования Российской Федерации, Федеральный фонд обязательного медицинского страхования».</p>	

Код	Наименование	Полное наименование	Примечания	Срок действия кода
		<p>ей подакцизных товаров, минерального сырья, других полезных ископаемых, а также иных товаров в соответствии с перечнем, утвержденным Правительством Российской Федерации по представлению общероссийских общественных организаций инвалидов, которые применяют пониженный тариф страховых взносов в соответствии с пунктом 3 части 1 и частью 2 статьи 58 Федерального закона от 24.07.2009 № 212-ФЗ «О страховых взносах в Пенсионный фонд Российской Федерации, Фонд социального страхования Российской Федерации, Федеральный фонд обязательного медицинского страхования».</p>		
<b>ВЖХО</b>	Работники хозяйственных обществ, временно проживающие иностранные граждане	Иностранцы граждане или лица без гражданства (за исключением высококвалифицированных специалистов в соответствии с Федеральным законом от 25.07.2002 № 115-ФЗ «О правовом положении иностранных граждан в Российской Федерации»), временно проживающие на территории Российской Федерации	Указывается для работников из числа иностранцев граждан или лиц без гражданства (за исключением высококвалифицированных специалистов в соответствии с Федеральным законом от 25.07.2002 № 115-ФЗ «О правовом положении иностранных граждан в Российской Федерации»), временно проживающих на территории Российской Федерации	с 01.01.2012 по 31.12.2019

Код	Наименование	Полное наименование	Примечания	Срок действия кода
		<p>ской Федерации и заключившейся трудовой договор на неопределенный срок либо срочный трудовой договор на срок не менее шести месяцев (статья 22.1 Федерального закона от 15.12.2001 № 167-ФЗ «Об обязательном пенсионном страховании в Российской Федерации») плательщиками страховых взносов, которые применяют пониженный тариф страховых взносов в соответствии с пунктом 4 части 1 и частью 3 статьи 58 Федерального закона от 24.07.2009 № 212-ФЗ «О страховых взносах в Пенсионный фонд Российской Федерации, Фонд социального страхования Российской Федерации и Федеральный фонд обязательного медицинского страхования».</p>		
<b>ВЖТЗ</b>	Технико-внедренческая особая экономическая зона	Иностранцы граждане или лица без гражданства (за исключением высококвалифицированных специалистов в соответствии с Федеральным законом от 25.07.2002 № 115-ФЗ «О правовом положении иностранных граждан в Российской Федерации»), временно проживающих на территории Российской Федерации и заключивших трудовую	Указывается для работников из числа граждан или лиц без гражданства (за исключением высококвалифицированных специалистов в соответствии с Федеральным законом от 25.07.2002 № 115-ФЗ «О правовом положении иностранных граждан в Российской Федерации»), временно проживающих на территории Российской Федерации и заключивших трудовую	с 01.01.2012 по 31.12.2019



Код	Наименование	Полное наименование	Примечания	Срок действия кода
		<p>трудоустройством на неопределенный срок либо срочный трудовой договор на срок не менее шести месяцев (статья 22.1 Федерального закона от 15.12.2001 № 167-ФЗ «Об обязательном пенсионном страховании в Российской Федерации») плательщиками страховых взносов, которые применяются пониженных тарифов страховых взносов в соответствии с частью 1 и частью 3 статьи 58 Федерального закона от 24.07.2009 № 212-ФЗ «О страховых взносах в Пенсионный фонд Российской Федерации, Фонд социального страхования Российской Федерации и Федеральный фонд обязательного медицинского страхования».</p>		
<b>ВЖИТ</b>	<p>Разработка, реализация программ для ЭВМ, баз данных, установка, тестирование и сопровождение программ для ЭВМ, баз данных</p>	<p>Иностранцы граждане или лица без гражданства (за исключением высококвалифицированных специалистов в соответствии с Федеральным законом от 25.07.2002 № 115-ФЗ «О правовом положении иностранных граждан в Российской Федерации»), временно проживающих на территории Российской Федерации и заключивших трудовой договор на неопределенный срок</p>	<p>Указывается для работников из числа граждан или лиц без гражданства (за исключением высококвалифицированных специалистов в соответствии с Федеральным законом от 25.07.2002 № 115-ФЗ «О правовом положении иностранных граждан в Российской Федерации»), временно проживающих на территории Российской Федерации и заключивших трудовой договор на неопределенный срок</p>	<p>с 01.01.2012 по 31.12.2019</p>

Код	Наименование	Полное наименование	Примечания	Срок действия кода
		<p>ный срок либо срочный трудовой либо срочный трудовой договор на договор на срок не менее шести месяцев не менее шести месяцев (статья месяцев - работники организаций, 22.1 Федерального закона от 15.12.2001 осуществляющих деятельность в № 167-ФЗ «Об обязательном пенсионном области информационных технологий в Российской Федерации», которыми признаются россияне) плательщиками страховых взносов, которые применяются пониженный тариф страховых взносов в соответствии с пунктом 4 части 2 статьи 57, материальном носителе или в пункте 6 части 1 и частью 3 статьи 58 электронном виде по каналам связи при соблюдении условий, установленных независимо от вида договора иными частями 2.1 - 2.2 статьи 57 Федерации) оказывающие услуги (вы-рального закона от 24.07.2009 выполняющие работы) по разработке, № 212-ФЗ «О страховых взносах в Пен-адаптации, модификации про-сионный фонд Российской Федерации, грамм для ЭВМ, баз данных (про-Фонд социального страхования Россий-граммных средств и информации-ской Федерации и Федеральный фонд онных продуктов вычислительной обязательного медицинского страхова-техники), установке, тестировании юния».</p> <p>и сопровождению программ для ЭВМ, баз данных.</p>		
<b>ВЖСИ</b>	Средства массовой информации		<p>Иностранцы граждане или лица Указывается для работников из числа без гражданства (за исключением иностранцев граждан или лиц без высококвалифицированных специа-гражданства (за исключением высоко-алистов в соответствии с Феде-квалифицированных специалистов в ральным законом от 25.07.2002 соответствии с Федеральным законом № 115-ФЗ «О правовом положении от 25.07.2002 № 115-ФЗ «О правовом иностранцев граждан в Российской Федерации и иностранных граждан в</p>	01.01.2012 по 31.12.2014

Код	Наименование	Полное наименование	Примечания	Срок действия кода
			<p>ской Федерации)), временно проживающих на территории Российской Федерации), временно проживающих на территории Российской Федерации и заключивших трудовой договор на неопределенной срочный трудовой договор на срок не менее шести месяцев (статья 22.1 Федерального закона от 15.12.2001 № 167-ФЗ «Об обязательном пенсионном страховании в Российской Федерации» (в части, касающейся уплаты страховых взносов (в эфир) и (или) издание средств массовой информации (за исключением средств массовой информации с пунктом 7 части 1 и частью 3.1 статьи 58 Федерального закона от 24.07.2009 № 212-ФЗ «О страховых сообщениях и материалах рекламного и (или) эротического характера в Пенсионный фонд Российской Федерации, в том числе в электронной Федерации, Фонд социального страхования Российской Федерации и Федеральный фонд обязательного медицинского страхования) при соблюдении условий, установленных частями 1.1 и 1.2 статьи 58 Федерального закона от 24.07.2009 № 212-ФЗ «О страховых радиовещаниях в Пенсионный фонд Российской Федерации, Фонд социального страхования Российской Федерации и полиграфический федеральный фонд обязательного медицинского страхования».</p>	

Код	Наименование	Полное наименование	Примечания	Срок действия кода
ВЖЭД	Организации и индивидуальные предприниматели, применяющие упрощенную систему налогообложения, по определенным основным видам экономической деятельности	записанных носителей информации - в части издания газет или журналов и периодических публикаций, в том числе интерактивных публикаций. Иностранцы граждане или лица без гражданства (за исключением высококвалифицированных специалистов в соответствии с Федеральным законом от 25.07.2002 № 115-ФЗ «О правовом положении иностранных граждан в Российской Федерации»), временно проживающих на территории Российской Федерации и заключивших трудовой договор на неопределенный срок либо срочный трудовой договор на срок не менее шести месяцев (статья 22.1 Федерального закона от 15.12.2001 № 167-ФЗ «Об обязательном пенсионном страховании в Российской Федерации») плательщиками страховых взносов в виде экономической деятельности (классифицируемым в соответствии с Общероссийским классификатором видов экономической деятельности) которых являются:	Указывается для работников из числа граждан или лиц без гражданства (за исключением высококвалифицированных специалистов в соответствии с Федеральным законом от 25.07.2002 № 115-ФЗ «О правовом положении иностранных граждан в Российской Федерации»), временно проживающих на территории Российской Федерации и заключивших трудовой договор на неопределенный срок либо срочный трудовой договор на срок не менее шести месяцев (статья 22.1 Федерального закона от 15.12.2001 № 167-ФЗ «Об обязательном пенсионном страховании в Российской Федерации») плательщиками страховых взносов в виде экономической деятельности (классифицируемым в соответствии с пунктом 8 части 1 и частью 3.2 статьи 58 Федерального закона от 24.07.2009 № 212-ФЗ «О страховых взносах в Пенсионный фонд Российской Федерации»)	с 01.01.2012

Код	Наименование	Полное наименование	Примечания	Срок действия кода
		<p>а) производство пищевых продуктов;</p> <p>б) производство минеральных вод и других напитков;</p> <p>в) текстильное и швейное производство;</p> <p>г) производство кожи, изделий из кожи и производство обуви;</p> <p>д) обработка древесины и производство изделий из дерева;</p> <p>е) химическое производство;</p> <p>ж) производство резиновых и пластмассовых изделий;</p> <p>з) производство прочих неметаллических минеральных продуктов;</p> <p>и) производство готовых металлургических изделий;</p> <p>к) производство машин и оборудования;</p> <p>л) производство электрооборудования, электронного и оптического оборудования;</p> <p>м) производство транспортных средств и оборудования;</p> <p>н) производство мебели;</p> <p>о) производство спортивных</p>	<p>пищевой Федерации, Фонд социального страхования Российской Федерации и Федеральный фонд обязательного медицинского страхования».</p>	

Код	Наименование	Полное наименование	Примечания	Срок действия кода
		<p>товаров;</p> <p>п) производство игр и игрушек;</p> <p>р) научные исследования и разработки;</p> <p>с) образование;</p> <p>т) здравоохранение и предоставление социальных услуг;</p> <p>у) деятельность спортивных объектов;</p> <p>ф) прочая деятельность в области спорта;</p> <p>х) обработка вторичного сырья;</p> <p>ц) строительство;</p> <p>ч) техническое обслуживание и ремонт автотранспортных средств;</p> <p>ш) удаление сточных вод, отходов и аналогичная деятельность;</p> <p>щ) транспорт и связь;</p> <p>ы) предоставление персональных услуг;</p> <p>э) производство целлюлозы, древесной массы, бумаги, картона и изделий из них;</p> <p>ю) производство музыкальных инструментов;</p>		

Код	Наименование	Полное наименование	Примечания	Срок действия кода
		<p>я) производство различной продукции, не включенной в другие группировки;</p> <p>я.1) ремонт бытовых изделий и предметов личного пользования;</p> <p>я.2) управление недвижимым имуществом;</p> <p>я.3) деятельность, связанная с производством, прокатом и показом фильмов;</p> <p>я.4) деятельность библиотек, архивов, учреждений клубного типа (за исключением деятельности клубов);</p> <p>я.5) деятельность музеев и охрана исторических мест и зданий;</p> <p>я.6) деятельность ботанических садов, зоопарков и заповедников;</p> <p>я.7) деятельность, связанная с использованием вычислительной техники и информационных технологий, за исключением организаций и индивидуальных предпринимателей, указанных в пунктах 5 и 6 части 1 статьи 58 Федерального закона от 24.07.2009</p>		

Код	Наименование	Полное наименование	Примечания	Срок действия кода
		<p>№ 212-ФЗ «О страховых взносах в Пенсионный фонд Российской Федерации, Федеральный фонд социально страхования Российской Федерации и Федеральный фонд обязательного медицинского страхования»;</p> <p>я.8) розничная торговля фармацевтическими и медицинскими товарами, ортопедическими изделиями;</p> <p>я.9) производство гнутых стальных профилей;</p> <p>я 10) производство стальной проволоки.</p>		
<b>ВЖЦ</b>	Организации/участники проектов «Сколково»	Иностранные граждане или лица без гражданства (за исключением высококвалифицированных специалистов в соответствии с Федеральным законом от 25.07.2002 г. № 115-ФЗ «О правовом положении иностранных граждан в Российской Федерации»), временно проживающих на территории Российской Федерации и заключивших трудовой договор на неопределенный срок либо срочный трудовой договор на срок не менее шести месяцев (статья	Указывается для работников из числа иностранцев или лиц без гражданства (за исключением высококвалифицированных специалистов в соответствии с Федеральным законом от 25.07.2002 г. № 115-ФЗ «О правовом положении иностранных граждан в Российской Федерации»), временно проживающих на территории Российской Федерации и заключивших трудовой договор на неопределенный срок либо срочный трудовой договор на срок не менее шести месяцев (статья	с 01.01.2010 В течении 10 лет со дня получения статуса участника проекта



Код	Наименование	Полное наименование	Примечания	Срок действия кода
		<p>месяцев - работники организаций, получивших статус участников проекта по осуществлению исследований, разработок и коммерциализации их результатов в соответствии с Федеральным законом от 28.09.2010 г. № 244-ФЗ «Об инновационном центре «Сколково».</p>	<p>22.1 Федерального закона от 15.12.2001 № 167-ФЗ «Об обязательном страховании в Российской Федерации» плательщиков страховых взносов, отвечающих критериям, указанным в статье 145.1 Налогового кодекса Российской Федерации<sup>20</sup>, в соответствии с пунктом 2 части 2 статьи 57 и статьей 58.1 Федерального закона от 24.07.2009 № 212-ФЗ «О страховых взносах в Пенсионный фонд Российской Федерации, Фонд социального страхования Российской Федерации и Федеральный фонд обязательного медицинского страхования».</p>	
<b>ВЖСБ</b>	<p>Аптечные организации, организации социального обслуживания населения и благотворительные организации</p>	<p>Иностранцы граждане или лица без гражданства (за исключением высококвалифицированных специалистов в соответствии с Федеральным законом от 25.07.2002 № 115-ФЗ «О правовом положении иностранных граждан в Российской Федерации»), временно проживающие на территории Российской Федерации и заключившие трудовой договор на неопределенный срок</p>	<p>Указывается для работников из числа иностранных граждан или лиц без гражданства (за исключением высококвалифицированных специалистов в соответствии с Федеральным законом от 25.07.2002 № 115-ФЗ «О правовом положении иностранных граждан в Российской Федерации»), временно проживающих на территории Российской Федерации и заключивших трудовой договор на неопределенный срок либо срочный трудовой договор на</p>	с 01.01.2012

<sup>20</sup> Собрание законодательства Российской Федерации, 2000, № 32, ст. 3340; 2010, № 40, ст. 4969; 2010, № 48, ст. 6247.

Код	Наименование	Полное наименование	Примечания	Срок действия кода
		<p>ный срок либо срочный трудовой договор на срок не менее шести месяцев - работники аптечных организаций, уплачивающих единый налог на вмененный доход для отдельных видов деятельности; индивидуальных предприниматели, имеющие лицензию на фармацевтическую деятельность и уплачивающих единый налог на вмененный доход для отдельных видов деятельности; некоммерческих организаций, осуществляющих упрощенную систему налогообложения и осуществляющих деятельность в области социального обслуживания населения; благотворительных организаций, применяющих упрощенную систему налогообложения.</p>	<p>срок не менее шести месяцев (статья 22.1 Федерального закона от 15.12.2001 № 167-ФЗ «Об обязательном страховании в Российской Федерации плательщиков страховых взносов, которые применяют пониженный тариф страховых взносов в соответствии с пунктами 9-11 части 1 и частью 3.3 статьи 58 Федерального закона от 24.07.2009 № 212-ФЗ «О страховых взносах в Пенсионный фонд Российской Федерации, Фонд социального страхования Российской Федерации и Федеральный фонд обязательного медицинского страхования».</p>	
<b>ВЖЭС</b>	Член экипажа судна, временно проживающий иностранный гражданин	Иностранные граждане или лица без гражданства (за исключением высококвалифицированных специалистов в соответствии с Федеральным законом от 25.07.2002 № 115-ФЗ «О правовом положении иностранных граждан в Российской Федерации»), временно	Указывается для членов экипажей судов, зарегистрированных в Российском международном реестре судов из числа иностранных граждан или лиц без гражданства (за исключением высококвалифицированных специалистов в соответствии с Федеральным законом от 25.07.2002 № 115-ФЗ «О правовом	с 01.01.2012

Код	Наименование	Полное наименование	Примечания	Срок действия кода
<b>ВЖКС</b>	<b>ВРЕМЕННО ПРОЖИВАЮЩИЙ</b> / на территориях Республики Крым и г. Севастополя	Застрахованные лица из числа иностранных граждан или лиц без гражданства, временно проживающие в свободной экономической зоне в соответствии с Федеральным законом от 29.11.2014 № 377-ФЗ «О развитии Крымского федерального округа и свободной экономической зоне на территориях Республики Крым и города федерального значения Севастополя».	положении иностранных граждан в Российской Федерации)), временно проживающих на территории Российской Федерации и заключивших трудовой договор на неопределенный срок либо срочный трудовой договор на срок не менее шести месяцев (статья 22.1 Федерального закона от 15.12.2001 № 167-ФЗ «Об обязательном пенсионном страховании в Российской Федерации»).	с 01.01.2015
		проживающие на территории Российской Федерации и заключившие трудовой договор на неопределенный срок либо срочный трудовой договор на срок не менее шести месяцев - члены экипажей судов, зарегистрированных в Российском международном реестре судов.	Указывается для иностранных граждан или лиц без гражданства, временно проживающих на территории Российской Федерации, за которых плательщиками страховых взносов, уплачиваются страховые взносы в соответствии со статьей 58.4 Федерального закона от 24.07.2009 № 212-ФЗ «О страховых взносах в Пенсионный фонд Российской Федерации, Фонд социального страхования Российской Федерации и Федеральный фонд обязательного медицинского страхования».	

Код	Наименование	Полное наименование	Примечания	Срок действия кода
<b>ВЖТР</b>	<b>ВРЕМЕННО ПРОЖИВАЮЩИЙ</b> / на территории опережающего социально-экономического развития в Российской Федерации	Застрахованные лица из числа иностранных граждан или лиц без гражданства, временно проживающие на территории Российской Федерации, за которых уплачиваются страховые взносы плательщиками, находящимися на территориях опережающего социально-экономического развития в Российской Федерации.	Указывается для иностранных граждан или лиц без гражданства, временно проживающих на территории Российской Федерации, плательщиками страховых взносов, которые уплачивают страховые взносы в соответствии со статьей 58.5 Федерального закона от 24.07.2009 № 212-ФЗ «О страховых взносах в Пенсионный фонд Российской Федерации, Фонд социального страхования Российской Федерации и Федеральный фонд обязательного медицинского страхования».	с 31.03.2015
<b>ВПИЖ</b>	Организации, оказывающие инжиниринговые услуги	Работники из числа иностранных граждан или лиц без гражданства (за исключением высококвалифицированных специалистов в соответствии с Федеральным законом от 25.07.2002 № 115-ФЗ «О правовом положении иностранных граждан в Российской Федерации»), временно пребывающие на территории Российской Федерации и заключившие трудовой договор на неопределенный срок либо срочный трудовой договор на срок не менее шести месяцев,	Указывается для работников плательщиков страховых взносов, которые применяют пониженный тариф страховых взносов в соответствии с пунктом 13 части 1 и частью 3.5 статьи 58 Федерального закона от 24.07.2009 № 212-ФЗ «О страховых взносах в Пенсионный фонд Российской Федерации, Фонд социального страхования Российской Федерации и Федеральный фонд обязательного медицинского страхования» в отношении застрахованных лиц из числа иностранных граждан или лиц без гражданства (за исключением вы-	с 01.01.2012 по 31.12.2013

Код	Наименование	Полное наименование	Примечания	Срок действия кода
		<p>организаций, оказывающих инжиниринговые услуги, за исключением организаций, заключивших с органами управления особыми экономическими зонами соглашения об осуществлении технико-внедренческой деятельности.</p>	<p>сококвалифицированных специалистов в соответствии с Федеральным законом от 25.07.2002 № 115-ФЗ «О правовом положении иностранных граждан в Российской Федерации»), временно пребывающих на территории Российской Федерации и заключивших трудовой договор на неопределенный срок либо срочный трудовой договор на срок не менее шести месяцев (статья 22.1 Федерального закона от 15.12.2001 № 167-ФЗ «Об обязательном пенсионном страховании в Российской Федерации»).</p>	
<b>ВШНР</b>	ВРЕМЕННО ПРЕБЫВАЮЩИЙ/НАЕМ/РАБОТНИК	<p>Наемные работники страхователя, на выплаты и иные вознаграждения которого начисляются страховые взносы из числа иностранных граждан или лиц без гражданства (за исключением высококвалифицированных специалистов в соответствии с Федеральным законом от 25.07.2002 № 115-ФЗ «О правовом положении иностранных граждан в Российской Федерации»), временно пребывающих на территории Российской Федерации и заключив-</p>	<p>Указывается страхователями, у которых отсутствует право применения пониженных тарифов страховых взносов в отношении застрахованных лиц из числа иностранных граждан или лиц без гражданства (за исключением высококвалифицированных специалистов в соответствии с Федеральным законом от 25.07.2002 № 115-ФЗ «О правовом положении иностранных граждан в Российской Федерации»), временно пребывающих на территории Российской Федерации и заключивших трудовой договор на неопределенный срок</p>	с 01.01.2012

Код	Наименование	Полное наименование	Примечания	Срок действия кода
		ших трудовой договор на неопределенный срок либо срочный трудовой договор на срок не менее шести месяцев.	либо срочный трудовой договор на срок не менее шести месяцев (статья 22.1 Федерального закона от 15.12.2001 № 167-ФЗ «Об обязательном пенсионном страховании в Российской Федерации»).	
<b>ВПСХ</b>	ВРЕМЕННО ПРЕБЫВАЮЩИЙ/С/Х ТОВАРОПРОИЗВОДИТЕЛИ	Работники сельскохозяйственных товаропроизводителей (за исключением организаций и индивидуальных предпринимателей, применяющих единый сельскохозяйственный налог, организаций народных художественных промыслов и семейных (родовых) общин коренных малочисленных народов Севера, занимающихся традиционными отраслями хозяйствования) из числа иностранных граждан или лиц без гражданства (за исключением высококвалифицированных специалистов в соответствии с Федеральным законом от 25.07.2002 № 115-ФЗ «О правовом положении иностранных граждан в Российской Федерации»), временно пребывающих на территории Российской Федерации и заключивших трудовой до-	Указывается плательщиками страховых взносов, отвечающих критериям, указанным в статье 346 Налогового кодекса Российской Федерации (указывается для плательщиков страховых взносов, которые применяют пониженный тариф страховых взносов в соответствии с пунктом 1 части 2 статьи 57 и пунктом 1 части 1 статьи 58 Федерального закона от 24.07.2009 № 212-ФЗ «О страховых взносах в Пенсионный фонд Российской Федерации, Фонд социального страхования Российской Федерации и Федеральный фонд обязательного медицинского страхования») для работников из числа иностранных граждан или лиц без гражданства (за исключением высококвалифицированных специалистов в соответствии с Федеральным законом от 25.07.2002 № 115-ФЗ «О правовом положении иностранных граждан в Российской Федерации»).	с 01.01.2012 по 31.12.2014

Код	Наименование	Полное наименование	Примечания	Срок действия кода
<b>ВПЕН</b>	ВРЕМЕННО ПРЕБЫВАЮЩИЙ/ЕДИНЫЙ/С/Х/НАЛОГ	говор на неопределенный срок либо срочный трудовой договор на срок не менее шести месяцев.	Федерации)), временно пребывающих на территории Российской Федерации и заключивших трудовой договор на неопределенный срок либо срочный трудовой договор на срок не менее шести месяцев (статья 22.1 Федерального закона от 15.12.2001 № 167-ФЗ «Об обязательном пенсионном страховании в Российской Федерации»).	с 01.01.2012 по 31.12.2014
		Иностранные граждане или лица без гражданства (за исключением высококвалифицированных специалистов в соответствии с Федеральным законом от 25.07.2002 № 115-ФЗ «О правовом положении иностранных граждан в Российской Федерации»), временно пребывающие на территории Российской Федерации и заключившие трудовой договор на неопределенный срок либо срочный трудовой договор на срок не менее шести месяцев - работники организаций и индивидуальные предприниматели, применяющие единый сельскохозяйственный налог.	Указывается для плательщиков страховых взносов, которые применяют пониженный тариф страховых взносов в соответствии с пунктом 3 части 2 статьи 57 и пунктом 2 части 1 и частью 2 статьи 58 Федерального закона от 24.07.2009 № 212-ФЗ «О страховых взносах в Пенсионный фонд Российской Федерации, Фонд социального страхования Российской Федерации и Федеральный фонд обязательного медицинского страхования», в отношении работников из числа иностранных граждан или лиц без гражданства (за исключением высококвалифицированных специалистов в соответствии с Федеральным законом от 25.07.2002 № 115-ФЗ «О правовом положении иностранных граждан в Российской Федерации»).	

Код	Наименование	Полное наименование	Примечания	Срок действия кода
<b>ВПМН</b>	Организации коренных художественных промыслов и семейных (родовых) общин коренных малочисленных народов Севера, Сибири и Дальнего Востока	Иностранцы или лица без гражданства (за исключением высококвалифицированных специалистов в соответствии с Федеральным законом от 25.07.2002 № 115-ФЗ «О правовом положении иностранных граждан в Российской Федерации»), временно пребывающие на территории Российской Федерации и заключившие трудовой договор на срок не менее шести месяцев - работники организаций с иностранными инвестициями (родовых) общин коренных малочисленных народов Севера, Сибири и Дальнего Востока	Федерации)), временно пребывающих на территории Российской Федерации и заключивших трудовой договор на неопределенный срок либо срочный трудовой договор на срок не менее шести месяцев (статья 22.1 Федерального закона от 15.12.2001 № 167-ФЗ «Об обязательном пенсионном страховании в Российской Федерации»). Указывается для плательщиков страховых взносов, которые применяют пониженный тариф страховых взносов в соответствии с пунктом 1 части 1 и частью 2 статьи 58 Федерального закона от 24.07.2009 № 212-ФЗ «О страховых пенсиях» в Пенсионный фонд Российской Федерации, Фонд социального страхования Российской Федерации и Федеральный фонд обязательного медицинского страхования», в отношении работников из числа иностранных граждан или лиц без гражданства (за исключением высококвалифицированных специалистов в соответствии с Федеральным законом от 25.07.2002 № 115-ФЗ «О правовом положении иностранных граждан в Российской Федерации»), временно пребывающих	с 01.01.2012 по 31.12.2014



Код	Наименование	Полное наименование	Примечания	Срок действия кода
<b>ВПОИ</b>	Общественные организации инвалидов	занимающихся традиционными отраслями хозяйствования.	на территории Российской Федерации и заключивших трудовой договор на неопределенный срок либо срочный трудовой договор на срок не менее шести месяцев (статья 22.1 Федерального закона от 15.12.2001 № 167-ФЗ «Об обязательном пенсионном страховании в Российской Федерации»).	с 01.01.2012 по 31.12.2014
		Иностранцы граждане или лица без гражданства (за исключением высококвалифицированных специалистов в соответствии с Федеральным законом от 25.07.2002 № 115-ФЗ «О правовом положении иностранных граждан в Российской Федерации»), временно пребывающие на территории Российской Федерации и заключившие трудовой договор на неопределенный срок либо срочный трудовой договор на срок не менее шести месяцев- работники организаций, производящих выплаты и иные вознаграждения физическим лицам, являющимися инвалидами I, II или III группы, - в отношении указанных групп и вознаграждений для общественных организаций на территории Российской Федерации и	Указывается для плательщиков страховых взносов, которые применяют пониженный тариф страховых взносов в соответствии с пунктом 3 части 1 и частью 2 статьи 58 Федерального закона от 24.07.2009 № 212-ФЗ «О страховых взносах в Пенсионный фонд Российской Федерации, Фонд социального страхования Российской Федерации и Федеральный фонд обязательного медицинского страхования», в отношении работников из числа иностранных граждан или лиц без гражданства (за исключением высококвалифицированных специалистов в соответствии с Федеральным законом от 25.07.2002 № 115-ФЗ «О правовом положении иностранных граждан в Российской Федерации»), временно пребывающих на территории Российской Федерации и заключивших трудовой договор на неопределенный срок либо срочный трудовой договор на срок не менее шести месяцев- работников организаций, производящих выплаты и иные вознаграждения физическим лицам, являющимися инвалидами I, II или III группы, - в отношении указанных групп и вознаграждений для общественных организаций на территории Российской Федерации и	

Код	Наименование	Полное наименование	Примечания	Срок действия кода
		<p>инвалидов, для организаций, заключивших трудовой договор на неуставный капитал которых полностью определен срок либо срочный трудовой договор на срок не менее шести месяцев (статья 22.1 Федерального закона от 15.12.2001 № 167-ФЗ «Об обязательности вступления в обязательное пенсионное страхование в Российской Федерации»)</p> <p>инвалидов, для организаций, заключивших трудовой договор на неуставный капитал которых полностью определен срок либо срочный трудовой договор на срок не менее шести месяцев (статья 22.1 Федерального закона от 15.12.2001 № 167-ФЗ «Об обязательности вступления в обязательное пенсионное страхование в Российской Федерации»)</p>		

Код	Наименование	Полное наименование	Примечания	Срок действия кода
		<p>в соответствии с перечнем, утвержденным Правительством Российской Федерации по представлению общероссийских общественных организаций инвалидов, которые применяют пониженный тариф страховых взносов в соответствии с пунктом 3 части 1 и частью 2 статьи 58 Федерального закона от 24.07.2009 № 212-ФЗ «О страховых взносах в Пенсионный фонд Российской Федерации, Фонд социального страхования Российской Федерации и Федеральный фонд обязательного медицинского страхования».</p>		
<b>ВПО</b>	Хозяйственные общества		<p>Указывается для плательщиков страховых взносов, которые применяют повышенный тариф страховых взносов в соответствии с пунктом 4 части 1 ч. 3 статьи 58 Федерального закона от 25.07.2002 № 115-ФЗ «О правовом положении иностранных граждан в Российской Федерации», временно пребывающие на территории Российской Федерации и заключившие Федеральный фонд обязательного медицинского страхования», в отношении иностранных работников из числа иностранных</p>	с 01.01.2012

Код	Наименование	Полное наименование	Примечания	Срок действия кода
		договор на срок не менее шести месяцев - работники хозяйственных обществ, созданных после 13 августа 2009 года бюджетными учреждениями в соответствии с Федеральным законом от 23.08.1996 № 127-ФЗ «О науке и государственной научно-технической политике» и образовательно-научными учреждениями высшего профессионального образования в соответствии с Федеральным законом от 29.12.2012 № 273-ФЗ «Об образовании в Российской Федерации»	лиц без гражданства (за исключением высококвалифицированных специалистов в соответствии с Федеральным законом от 25.07.2002 № 115-ФЗ «О правовом положении иностранных граждан в Российской Федерации»), временно пребывающих на территории Российской Федерации и заключивших трудовой договор на неопределенный срок либо срочный трудовой договор на срок не менее шести месяцев (статья 22.1 Федерального закона от 15.12.2001 № 167-ФЗ «Об образовании в Российской Федерации»)	
<b>ВПТЗ</b>	Технико-внедренческая особая экономическая зона	Иностранцы (за исключением высококвалифицированных специалистов в соответствии с Федеральным законом от 25.07.2002 № 115-ФЗ «О правовом положении иностранных граждан в Российской Федерации»), временно пребывающие на территории Российской Федерации и заключившие трудовой договор на неопределенный срок либо срочный трудовой договор на срок не менее шести месяцев (за исключением высококвалифицированных специалистов в соответствии с Федеральным законом от 25.07.2002 № 115-ФЗ «О правовом положении иностранных граждан в Российской Федерации»), временно пребывающих на территории Российской Федерации и заключивших трудовой договор на неопределенный срок либо срочный трудовой договор на срок не менее шести месяцев (статья 22.1 Федерального закона от 15.12.2001 № 167-ФЗ «Об образовании в Российской Федерации»)	лиц, которые применяют высокие технологии в соответствии с пунктом 5 части 1 и частью 3 статьи 58 Федерального закона от 24.07.2009 № 212-ФЗ «О страховых пенсиях в Пенсионный фонд Российской Федерации, Фонд социального страхования Российской Федерации и Федеральный фонд обязательного медицинского страхования», в отношении работников из числа иностранных граждан или лиц без гражданства (за исключением высококвалифицированных специалистов в соответствии с Федеральным законом от 25.07.2002 № 115-ФЗ «О правовом положении иностранных граждан в Российской Федерации»), временно пребывающих на территории Российской Федерации и заключивших трудовой договор на неопределенный срок либо срочный трудовой договор на срок не менее шести месяцев (статья 22.1 Федерального закона от 15.12.2001 № 167-ФЗ «Об образовании в Российской Федерации»)	с 01.01.2012

Код	Наименование	Полное наименование	Примечания	Срок действия кода
		<p>месяцев - работники организаций и индивидуальных предпринимателей, имеющие статус резидента технико-внедренческой экономической зоны и производящих выплаты физическим лицам, работающим на территории технико-внедренческой особой экономической зоны.</p>	<p>исключением высококвалифицированных специалистов в соответствии с Федеральным законом от 25.07.2002 № 115-ФЗ «О правовом положении иностранных граждан в Российской Федерации»), временно пребывающих на территории Российской Федерации и заключивших трудовой договор на неопределенный срок либо срочный трудовой договор на срок не менее шести месяцев (статья 22.1 Федерального закона от 15.12.2001 № 167-ФЗ «Об обязательном пенсионном страховании в Российской Федерации»).</p>	
<b>ВПИТ</b>	<p>Разработка, реализация программ для ЭВМ, баз данных, установка, тестирование и сопровождение программ для ЭВМ, баз данных</p>	<p>Иностранцы (за исключением высококвалифицированных специалистов с Федеральным законом от 25.07.2002 № 115-ФЗ «О правовом положении иностранных граждан в Российской Федерации»), временно пребывающих на территории Российской Федерации и заключивших трудовой договор на неопределенный срок либо срочный трудовой договор на срок не менее шести месяцев - работники организаций,</p>	<p>Указывается для плательщиков страховых взносов, которые применяют пониженный тариф страховых взносов в соответствии с пунктом 4 части 2 статьи 57, пунктом 6 части 1 и частью 3 статьи 58 при соблюдении условий, установленных частями 2.1 - 2.2 статьи 57 Федерального закона от 24.07.2009 № 212-ФЗ «О страховых взносах в Пенсионный фонд Российской Федерации, Фонд социального страхования Российской Федерации и Федеральный фонд обязательного медицинского страхования из числа работников организаций,</p>	с 01.01.2012

Код	Наименование	Полное наименование	Примечания	Срок действия кода
		<p>осуществляющих деятельность иностранных граждан или лиц без области информационных техно-гражданства (за исключением высоко-логов, которыми признаются рос-квалифицированных специалистов в сийские организации, осуществ-соответствии с Федеральным законом ляющие разработку и реализацию от 25.07.2002 № 115-ФЗ «О правовом программ для ЭВМ, баз данных наложении иностранных граждан в материальном носителе или в Российской Федерации)), временно электронном виде по каналам свя-пребывающих на территории Росий-электронно от вида договора иской Федерации и заключивших трудо-(или) оказывающие услуги (вы-вой договор на неопределенный срок полняющие работы) по разработке, либо срочный трудовой договор на адаптации, модификации про-срок не менее шести месяцев (статья грамм для ЭВМ, баз данных (про-22.1 Федерального закона от 15.12.2001 граммных средств и информации-№ 167-ФЗ «Об обязательном пенсион-онных продуктов вычислительнойном страховании в Российской Федера-техники), установке, тестированииюции»).</p> <p>и сопроводженно программ для ЭВМ, баз данных.</p>		
<b>ВПСИ</b>	Средства массовой ин-формации	Иностранцы граждане или лица без гражданства (за исключением высококвалифицированных специ-ниженный тариф страховых взносов в алистов в соответствии с Феде-соответствии с пунктом 7 части 1 и ча-ральным законом от 25.07.2002 стью 3.1 статьи 58 Федерального закона № 115-ФЗ «О правовом положении иот 24.07.2009 № 212-ФЗ «О страховых иностранных граждан в Россий-вносах в Пенсионный фонд Росси-ской Федерации)), временно пре-ской Федерации, Фонд социального бывающие на территории Росси-страхования Российской Федерации и ской Федерации и заключившиеФедеральный фонд обязательного ме-		с 01.01.2012 по 31.12.2014

Код	Наименование	Полное наименование	Примечания	Срок действия кода
		<p>трудовой договор на неопределен- ный срок либо срочный трудовой договор на срок не менее шести месяцев - работники российских организаций и индивидуальные предприниматели, осуществляю- щие производство, выпуск в свет (в эфир) и (или) издание средств массовой информации (за исклю- чением средств массовой инфор- мации, специализирующихся на сообщениях и материалах ре- кламного и (или) эротического ха- рактера), в том числе в электрон- ном виде, основным видом эконо- мической деятельности которых являются:</p> <p>а) деятельность в области орга- низации отдыха и развлечений, культуры и спорта - в части дея- тельности в области радиовещания и телевидения или деятельности информационных агентств;</p> <p>б) издательская и полиграфиче- ская деятельность, тиражирование записанных носителей информа- ции - в части издания газет или журналов и периодических публи-</p>	<p>«договор страхования» при соблю- дении условий, установленных статьями 1.1 и 1.2 статьи 58 Федера- льного закона № 212-ФЗ «О страхо- вом фонде Российской Федерации» и Федерального фонда обяза- тельного медицинского страхова- ния», в отношении иностранцев из числа иностранных лиц без гражданства (за исключением высококвалифицирован- ных специалистов в соответствии с Фе- деральным законом от 25.07.2002 № 115-ФЗ «О правовом положении иностранцев в Российской Федерации»), временно пребывающих на территории Российской Федера- ции и заключивших трудовой договор на не- определенный срок либо срочный тру- довой договор на срок не менее шести месяцев (статья 22.1 Федерального за- кона от 15.12.2001 № 167-ФЗ «Об обя- зательном пенсионном страховании в Российской Федерации»)</p>	

Код	Наименование	Полное наименование	Примечания	Срок действия кода
ВПЭД	<p>Организации и индивидуальные предприниматели, применяющие упрощенную систему налогообложения, по определенным основным видам экономической деятельности</p>	<p>Иностранцы или лица без гражданства (за исключением высококвалифицированных специалистов в соответствии с Федеральным законом от 25.07.2002 № 115-ФЗ «О правовом положении иностранных граждан в Российской Федерации»), временно проживающие на территории Российской Федерации или временно пребывающие на территории Российской Федерации из числа иностранных работников из числа иностранцев (за исключением высококвалифицированных специалистов в соответствии с Федеральным законом от 25.07.2002 № 115-ФЗ «О правовом положении иностранных граждан в Российской Федерации»), временно проживающих на территории Российской Федерации (классифицированы в соответствии с Общероссийским классификатором видов экономической деятельности), которых являлись:</p> <p>а) производство пищевых</p>	<p>Указывается для плательщиков страховых взносов, которые применяют пониженный тариф страховых взносов в соответствии с пунктом 8 части 1 и частью 3.2 статьи 58 Федерального закона от 24.07.2009 № 212-ФЗ «О страховых пенсионных взносах в Пенсионный фонд Российской Федерации, Фонд социального страхования Российской Федерации и Федерального фонда обязательного медицинского страхования», в отношении работников из числа иностранных граждан или лиц без гражданства (за исключением высококвалифицированных специалистов в соответствии с Федеральным законом от 25.07.2002 № 115-ФЗ «О правовом положении иностранных граждан в Российской Федерации»), временно проживающих на территории Российской Федерации (классифицированы в соответствии с Общероссийским классификатором видов экономической деятельности), которых являлись:</p> <p>а) производство пищевых</p>	с 01.01.2012



Код	Наименование	Полное наименование	Примечания	Срок действия кода
		<p>продуктов;</p> <p>б) производство минеральных вод и других безалкогольных напитков;</p> <p>в) текстильное и швейное производство;</p> <p>г) производство кожи, изделий из кожи и производство обуви;</p> <p>д) обработка древесины и производство изделий из дерева;</p> <p>е) химическое производство;</p> <p>ж) производство резиновых и пластмассовых изделий;</p> <p>з) производство прочих неметаллических минеральных продуктов;</p> <p>и) производство готовых металлургических изделий;</p> <p>к) производство машин и оборудования;</p> <p>л) производство электрооборудования, электронного и оптического оборудования;</p> <p>м) производство транспортных средств и оборудования;</p> <p>н) производство мебели;</p> <p>о) производство спортивных товаров;</p>	<p>от 15.12.2001 № 167-ФЗ «Об обязательном пенсионном страховании в Российской Федерации»).</p>	

Код	Наименование	Полное наименование	Примечания	Срок действия кода
		<p>п) производство игр и игрушек;</p> <p>р) научные исследования и разработки;</p> <p>с) образование;</p> <p>т) здравоохранение и предоставление социальных услуг;</p> <p>у) деятельность спортивных объектов;</p> <p>ф) прочая деятельность в области спорта;</p> <p>х) обработка вторичного сырья;</p> <p>ц) строительство;</p> <p>ч) техническое обслуживание и ремонт автотранспортных средств;</p> <p>ш) удаление сточных вод, отходов и аналогичная деятельность;</p> <p>щ) транспорт и связь;</p> <p>ы) предоставление персональных услуг;</p> <p>э) производство целлюлозы, древесной массы, бумаги, картона и изделий из них;</p> <p>ю) производство музыкальных инструментов;</p> <p>я) производство различной</p>		

Код	Наименование	Полное наименование	Примечания	Срок действия кода
		<p>продукции, не включенной в другие группировки;</p> <p>я.1) ремонт бытовых изделий и предметов личного пользования;</p> <p>я.2) управление недвижимым имуществом;</p> <p>я.3) деятельность, связанная с производством, прокатом и показом фильмов;</p> <p>я.4) деятельность библиотек, архивов, учреждений клубного типа (за исключением деятельности клубов);</p> <p>я.5) деятельность музеев и охрана исторических мест и зданий;</p> <p>я.6) деятельность ботанических садов, зоопарков и заповедников;</p> <p>я.7) деятельность, связанная с использованием вычислительной техники и информационных технологий, за исключением организаций и индивидуальных предпринимателей, указанных в пунктах 5 и 6 части 1 статьи 58 Федерального закона от 24.07.2009 № 212-ФЗ «О страховых взносах в</p>		

Код	Наименование	Полное наименование	Примечания	Срок действия кода
		Пенсионный фонд Российской Федерации, Фонд социального страхования Российской Федерации и Федеральный фонд обязательного медицинского страхования»; я.8) розничная торговля фармацевтическими и медицинскими товарами, ортопедическими изделиями; я.9) производство гнутых стальных профилей; я 10) производство стальной проволоки.		
<b>ВЩС</b>	Организации/участники проектов «Сколково»		Указывается для плательщиков страховых взносов, отвечающих критериям, указанным в статье 145.1 Налогового кодекса Российской Федерации, в соответствии с пунктом 2 части 2 статьи 57 Федерального закона от 25.07.2002 г. № 115-ФЗ «О правовом положении иностранных граждан в Российской Федерации», временно пребывающие на территории Российской Федерации и заключившие трудовой договор на неопределенный срок либо срочный трудовой договор на срок не менее шести месяцев - работники организаций, граждан или лиц без гражданства (за	с 01.01.2012

Код	Наименование	Полное наименование	Примечания	Срок действия кода
		получивших статус участников исследования по осуществлению исследований, разработок и коммерциализации их результатов в соответствии с Федеральным законом от 28.09.2010 № 244-ФЗ «Об инновационном центре «Сколково».	исключением высококвалифицированных специалистов в соответствии с Федеральным законом от 25.07.2002 № 115-ФЗ «О правовом положении иностранных граждан в Российской Федерации»), временно пребывающих на территории Российской Федерации и заключивших трудовой договор на неопределенный срок либо срочный трудовой договор на срок не менее шести месяцев (статья 22.1 Федерального закона от 15.12.2001 № 167-ФЗ «Об обязательном пенсионном страховании в Российской Федерации»).	
<b>ВПСБ</b>	Аптечные организации, организации социального обслуживания населения и благотворительные организации	Иностранцы граждане или лица без гражданства (за исключением высококвалифицированных специалистов в соответствии с Федеральным законом от 25.07.2002 № 115-ФЗ «О правовом положении иностранных граждан в Российской Федерации»), временно пребывающие на территории Российской Федерации и заключившие трудовой договор на неопределенный срок либо срочный трудовой договор на срок не менее шести месяцев - работники аптечных ор-	Указывается для плательщиков страховых взносов, которые применяют пониженный тариф страховых взносов в соответствии с пунктами 9-11 части 1 статьи 3.3 статьи 58 Федерального закона от 24.07.2009 № 212-ФЗ «О страховых взносах в Пенсионный фонд Российской Федерации, Фонд социального страхования Российской Федерации и Федеральный фонд обязательного медицинского страхования», в от-ношении работников из числа иностранных граждан или лиц без гражданства (за исключением высококвали-	с 01.01.2012

Код	Наименование	Полное наименование	Примечания	Срок действия кода
		<p>ганизаций, уплачивающих единый налог на вмененный доход для отдельных видов деятельности; индивидуальных предпринимателей, имеющих лицензию на фармацевтическую деятельность и уплачивающих единый налог на вмененный доход для отдельных видов деятельности; некоммерческих организаций, применяющих упрощенную систему налогообложения и осуществляющих деятельность в области социального обслуживания населения; благотворительных организаций, применяющих упрощенную систему налогообложения.</p>	<p>фицированных специалистов в соответствии с Федеральным законом № 115-ФЗ «О правовом положении иностранных граждан в Российской Федерации»), временно пребывающих на территории Российской Федерации и заключивших трудовой договор на неопределенный срок либо срочный трудовой договор на срок не менее шести месяцев (статья 22.1 Федерального закона от 15.12.2001 № 167-ФЗ «Об обязательном пенсионном страховании в Российской Федерации»).</p>	
ВПЭС	Член экипажа судна, временно пребывающий иностранный гражданин	Иностранцы граждане или лица без гражданства (за исключением высококвалифицированных специалистов в соответствии с Федеральным законом от 25.07.2002 № 115-ФЗ «О правовом положении иностранных граждан в Российской Федерации»), временно пребывающие на территории Российской Федерации и заключившие трудовой договор на неопреде-	Указывается для членов экипажей судов, зарегистрированных в Российском международном реестре судов из числа иностранных граждан или лиц без гражданства (за исключением высококвалифицированных специалистов в соответствии с Федеральным законом от 25.07.2002 № 115-ФЗ «О правовом положении иностранных граждан в Российской Федерации»), временно пребывающих на территории Россий-	с 01.01.2012

Код	Наименование	Полное наименование	Примечания	Срок действия кода
		<p>ленный срок либо срочный трудовой договор на срок не менее шести месяцев - члены экипажей судов, зарегистрированных в Рос-сийском международном реестре судов.</p>	<p>ской Федерации и заключивших трудовой договор на неопределенный срок либо срочный трудовой договор на срок не менее шести месяцев (статья 22.1 Федерального закона от 15.12.2001 № 167-ФЗ «Об обязательном пенсионном страховании в Российской Федерации»).</p>	
<b>ВШС</b>	<p><b>ВРЕМЕННО ПРЕБЫВАЮЩИЙ</b>//на территориях Республики Крым и г. Севастополя</p>	<p>Физические лица из числа иностранных граждан или лиц без гражданства (за исключением высококвалифицированных специалистов в соответствии с Федеральным законом от 25.07.2002 № 115-ФЗ «О правовом положении иностранных граждан в Российской Федерации»), временно пребывающих на территории свободной экономической зоны в соответствии с Федеральным законом от 29.11.2014 № 377-ФЗ «О развитии Крымского федерального округа и свободной экономической зоне на территориях Республики Крым и города федерального значения Севастополя».</p>	<p>Указывается плательщиками страховых взносов, которые уплачивают страховые взносы в соответствии со статьей 58.4 Федерального закона от 24.07.2009 № 212-ФЗ «О страховых взносах в Пенсионный фонд Российской Федерации, Фонд социального страхования Российской Федерации и Федеральный фонд обязательного медицинского страхования».</p>	с 01.01.2015
<b>ВШТ</b>	<p><b>ВРЕМЕННО ПРЕБЫВАЮЩИЙ</b> // на терри-</p>	<p>Физические лица, на выплаты и вознаграждения которым начис-</p>	<p>Указывается для иностранных граж-</p>	с 31.03.2015

Код	Наименование	Полное наименование	Примечания	Срок действия кода
	<p>тории опережающего социально-экономического развития в Российской Федерации</p>	<p>ляются страховые взносы из числа иностранных граждан или лиц без гражданства (за исключением высококвалифицированных специалистов в соответствии с Федеральным законом от 25.07.2002 № 115-ФЗ «О правовом положении иностранных граждан в Российской Федерации»), временно пребывающих на территории Российской Федерации, за которых уплачиваются страховые взносы плательщиками, находящимися на территориях опережающего социально-экономического развития в Российской Федерации.</p>	<p>дан или лиц без гражданства, временно проживающих на территории Российской Федерации, плательщиками страховых взносов, которые уплачивают страховые взносы в соответствии со статьей 58.5 Федерального закона от 24.07.2009 № 212-ФЗ «О страховых взносах в Пенсионный фонд Российской Федерации, Фонд социального страхования Российской Федерации и Федеральный фонд обязательного медицинского страхования».</p>	



## Код дополнительного тарифа

Код	Наименование	Полное наименование	Примечания	Срок действия кода
АВИА	ЧЛЕН ЛЭВС	Член летного экипажа воздушного судна гражданской авиации	Указывается для всех категорий наемных работников, на заработок которых начисляются страховые взносы, уплачиваемые работодателем.	с 01.01.2000

## Территориальные условия

Код	Полное наименование	Акт законодательства	Срок действия кода
РКС	Район Крайнего Севера	Статья 14 «Пенсия в связи с работой на Крайнем Севере» Закона Российской Федерации от 20.11.1990 № 340-1 «О государственных пенсиях в Российской Федерации» <sup>21</sup> .	с 01.01.1996 по 31.12.2001
		Подпункт 2, 6, 13 пункта 1 и пункт 2 статьи 28 Федерального закона от 17.12.2001 № 173-ФЗ «О трудовых пенсиях в Российской Федерации» <sup>22</sup> .	с 01.01.2002 по 31.12.2014
		Пункты 2, 6 и 7 части 1 и часть 2 статьи 32 Федерального закона от 28.12.2013 № 400-ФЗ «О страховых пенсиях» <sup>23</sup> .	с 01.01.2015
МКС	Местность, приравненная к районам Крайнего Севера	Статья 14 «Пенсия в связи с работой на Крайнем Севере» Закона Российской Федерации от 20.11.1990 № 340-1 «О государственных пенсиях в Российской Федерации».	с 01.01.1996 по 31.12.2001
		Подпункт 2, 6, 13 пункта 1 и пункт 2 статьи 28 Федерального закона от 17.12.2001 № 173-ФЗ «О трудовых пенсиях в Российской Федерации».	с 01.01.2002

<sup>21</sup> Ведомости Съезда народных депутатов РСФСР и Верховного Совета РСФСР, 1990, № 27, ст. 351, Собрание законодательства Российской Федерации, 1997, № 3, ст. 363.

<sup>22</sup> Собрание законодательства Российской Федерации, 2001, № 52, ст. 4920; 2003, № 1, ст. 13; 2004, № 27, ст. 2711; № 35, ст. 3607; 2005, № 8, ст. 605; 2006, № 23, ст. 2384; 2008, № 30, ст. 3612; 2009, № 1, ст. 27.

<sup>23</sup> Собрание законодательства Российской Федерации, 2013, № 52, ст. 6965; 2015, № 27, ст. 3964; 2016, № 1, ст. 5.

Код	Полное наименование	Акт законодательства	Срок действия кода
			31.12.2014
		Пункты 2, 6 и 7 части 1 и часть 2 статьи 32 Федерального закона от 28.12.2013 № 400-ФЗ «О страховых пенсиях».	с 01.01.2015
<b>РКСМ</b>	Район Крайнего Севера	Пункт 4.2 статьи 14, пункт 2.2 статьи 15 Федерального закона от 17.12.2001 № 173-ФЗ «О трудовых пенсиях в Российской Федерации» <sup>24</sup> . Пункты 7 – 14 статьи 14, пункты 6 – 9 статьи 15 Федерального закона от 17.12.2001 № 173-ФЗ «О трудовых пенсиях в Российской Федерации» <sup>25</sup> . Части 4 и 7 статьи 17 Федерального закона от 28.12.2013 № 400-ФЗ «О страховых пенсиях» <sup>26</sup> .	с 01.01.2008 по 31.12.2014
<b>МКСР</b>	Местность, приравненная к районам Крайнего Севера	Пункт 4.2 статьи 14, пункт 2.2 статьи 15 Федерального закона от 17.12.2001 № 173-ФЗ «О трудовых пенсиях в Российской Федерации». Пункты 7 – 14 статьи 14, пункты 6 – 9 статьи 15 Федерального закона от 17.12.2001 № 173-ФЗ «О трудовых пенсиях в Российской Федерации». Части 5 и 7 статьи 17 Федерального закона от 28.12.2013 № 400-ФЗ «О страховых пенсиях».	с 01.01.2008 по 31.12.2014
<b>СЕЛО</b>	Работа в сельском хозяйстве	Часть 14 статьи 17 Федерального закона от 28.12.2013 № 400-ФЗ «О страховых пенсиях».	с 01.01.2016
<b>ЧЗ1</b>	Работа в зоне отчуждения	Статья 31 «Пенсионное обеспечение граждан, занятых на эксплуатации Чернобыльской АЭС и на работах в зоне отчуждения» Закона Российской Федерации	с 01.01.1996

<sup>24</sup> Собрание законодательства Российской Федерации, 2001, № 52, ст. 4920; 2002, № 30, ст. 3033; 2003, № 1, ст. 13; № 48, ст. 4587; 2004, № 27, ст. 2711; № 35, ст. 3607; 2005, № 8, ст. 605; 2006, № 23, ст. 2377, 2384; 2007, № 40, ст. 4711; № 45, ст. 5421; № 49, ст. 6073; 2008, № 18, ст. 1942; № 30, ст. 3602, 3612; № 52, ст. 6224; 2009, № 1, ст. 27; № 18, ст. 2152; № 26, ст. 3128; № 27, ст. 3265; № 30, ст. 3739.

<sup>25</sup> Собрание законодательства Российской Федерации, 2001, № 52, ст. 4920; 2002, № 30, ст. 3033; 2003, № 1, ст. 13; № 48, ст. 4587; 2004, № 27, ст. 2711; № 35, ст. 3607; 2005, № 8, ст. 605; 2006, № 23, ст. 2377, 2384; 2007, № 40, ст. 4711; № 45, ст. 5421; № 49, ст. 6073; 2008, № 18, ст. 1942; № 30, ст. 3602, 3612; № 52, ст. 6224; 2009, № 1, ст. 27; № 18, ст. 2152; № 26, ст. 3128; № 27, ст. 3265; № 30, ст. 3739.

<sup>26</sup> Собрание законодательства Российской Федерации, 2013, № 52, ст. 6965; 2015, № 27, ст. 3964; 2016, № 1, ст. 5.

Код	Полное наименование	Акт законодательства	Срок действия кода
		рации от 15.05.1991 №1244-1 «О социальной защите граждан, подвергшихся воздействию радиации вследствие катастрофы на Чернобыльской АЭС» <sup>27</sup> .	
<b>Ч33</b>	Постоянное проживание (работа) на территории зоны проживания с правом на отселение	Статья 33 «Пенсионное обеспечение граждан, постоянно проживающих на территории зоны проживания с правом на отселение» Закона Российской Федерации от 15.05.1991 №1244-1 «О социальной защите граждан, подвергшихся воздействию радиации вследствие катастрофы на Чернобыльской АЭС» <sup>28</sup> .	с 01.01.1996
<b>Ч34</b>	Постоянное проживание (работа) на территории зоны проживания с льготным социально-экономическим статусом	Статья 34 «Пенсионное обеспечение граждан, постоянно проживающих на территории зоны проживания с льготным социально-экономическим статусом» Закона Российской Федерации от 15.05.1991 №1244-1 «О социальной защите граждан, подвергшихся воздействию радиации вследствие катастрофы на Чернобыльской АЭС» <sup>29</sup> .	с 01.01.1996
<b>Ч35</b>	Постоянное проживание (работа) в зоне отселения до переселения в другие районы	Статья 35 «Пенсионное обеспечение граждан, постоянно проживающих в зоне отселения до их переселения в другие районы» Закона Российской Федерации от 15.05.1991 №1244-1 «О социальной защите граждан, подвергшихся воздействию радиации вследствие катастрофы на Чернобыльской АЭС» <sup>30</sup> .	с 01.01.1996
<b>Ч36</b>	Работа в зоне отселения (фактической продолжитель-	Статья 36 «Пенсионное обеспечение граждан, занятых на работах в зоне отселения (не проживающих в этой зоне)» Закона Российской Федерации	с 01.01.1996

<sup>27</sup> Вedomости Съезда народных депутатов РСФСР и Верховного Совета РСФСР, 1991, № 21, ст. 699; Вedomости Съезда народных депутатов Российской Федерации и Верховного Совета Российской Федерации, 1992, № 32, ст. 1861; Собрание законодательства Российской Федерации, 1995, № 48, ст. 4561; 2001, № 7, ст. 610; 2002, № 30, ст. 3033; 2004, № 35, ст. 3607; 2006, № 30, ст. 3288; 2009, № 30, ст. 3739; 2013, № 27, ст. 3477; 2014, № 30, ст. 4217.

<sup>28</sup> Вedomости Съезда народных депутатов РСФСР и Верховного Совета РСФСР, 1991, № 21, ст. 699; Вedomости Съезда народных депутатов Российской Федерации и Верховного Совета Российской Федерации, 1992, № 32, ст. 1861; Собрание законодательства Российской Федерации, 1995, № 48, ст. 4561; 2001, № 7, ст. 610; 2002, № 30, ст. 3033; 2004, № 35, ст. 3607; 2006, № 30, ст. 3288; 2009, № 30, ст. 3739; 2013, № 27, ст. 3477; 2014, № 30, ст. 4217.

<sup>29</sup> Вedomости Съезда народных депутатов РСФСР и Верховного Совета РСФСР, 1991, № 21, ст. 699; Вedomости Съезда народных депутатов Российской Федерации и Верховного Совета Российской Федерации, 1992, № 32, ст. 1861; Собрание законодательства Российской Федерации, 1995, № 48, ст. 4561; 2001, № 7, ст. 610; 2002, № 30, ст. 3033; 2004, № 35, ст. 3607; 2006, № 30, ст. 3288; 2009, № 30, ст. 3739; 2013, № 27, ст. 3477; 2014, № 30, ст. 4217.

<sup>30</sup> Вedomости Съезда народных депутатов РСФСР и Верховного Совета РСФСР, 1991, № 21, ст. 699; Вedomости Съезда народных депутатов Российской Федерации и Верховного Совета Российской Федерации, 1992, № 32, ст. 1861; Собрание законодательства Российской Федерации, 1995, № 48, ст. 4561; 2001, № 7, ст. 610; 2002, № 30, ст. 3033; 2004, № 35, ст. 3607; 2006, № 30, ст. 3288; 2009, № 30, ст. 3739; 2013, № 27, ст. 3477; 2014, № 30, ст. 4217.

Код	Полное наименование	Акт законодательства	Срок действия кода
	ности)	от 15.05.1991 №1244-1 «О социальной защите граждан, подвергшихся воздействию радиации вследствие катастрофы на Чернобыльской АЭС» <sup>31</sup> .	

### Особые условия труда

Код	Полное наименование	Акт законодательства	Срок действия кода
ЗП12А	Подземные работы, работы с вредными условиями труда и в горячих цехах	Пункт «а» статьи 12 Закона Российской Федерации от 20.11.1990 № 340-1 «О государственных пенсиях в Российской Федерации» <sup>32</sup> . Постановление Кабинета Министров СССР от 26.01.1991 №10 «Об утверждении Списков производств, работ, профессий, должностей и показателей, дающих право на льготное пенсионное обеспечение» (Список №1).	с 01.01.1996 по 31.12.2001*
27-1		Подпункт 1 пункта 1 статьи 27 Федерального закона от 17.12.2001 № 173-ФЗ «О трудовых пенсиях в Российской Федерации» <sup>33</sup> . Постановление Кабинета Министров СССР от 26.01.1991 №10 «Об утверждении Списков производств, работ, профессий, должностей и показателей, дающих право на льготное пенсионное обеспечение» (Список №1).	с 01.01.2002 по 31.12.2014

<sup>31</sup> Ведомости Съезда народных депутатов РСФСР и Верховного Совета РСФСР, 1991, № 21, ст. 699; Ведомости Съезда народных депутатов Российской Федерации и Верховного Совета Российской Федерации, 1992, № 32, ст. 1861; Собрание законодательства Российской Федерации, 1995, № 48, ст. 4561; 2001, № 7, ст. 610; 2002, № 30, ст. 3033; 2004, № 35, ст. 3607; 2006, № 30, ст. 3288; 2009, № 30, ст. 3739; 2013, № 27, ст. 3477; 2014, № 30, ст. 4217.

<sup>32</sup> Ведомости Съезда народных депутатов РСФСР и Верховного Совета РСФСР, 1990, № 27, ст. 351; 1992, № 5, ст. 179; Ведомости Съезда народных депутатов Российской Федерации и Верховного Совета Российской Федерации, 1992, № 11, ст. 531; № 17, ст. 895; Собрание законодательства Российской Федерации, 1995, № 35, ст. 3503; 1996, № 1, ст. 4; № 33, ст. 3965.

<sup>33</sup> Собрание законодательства Российской Федерации, 2001, № 52, ст. 4920; 2003, № 1, ст. 13; № 48, ст. 4587; 2004, № 35, ст. 3607; 2005, № 8, ст. 605; 2007, № 40, ст. 4711; № 45, ст. 5421; № 49, ст. 6073; 2008, № 18, ст. 1942; № 52, ст. 6224; 2009, № 1, ст. 27; № 18, ст. 2152; № 27, ст. 3265; № 30, ст. 3739; № 52, ст. 6454; 2011, № 49, ст. 7037; 2012, № 50, ст. 6966; 2013, № 27, ст. 3459 № 52, ст. 6986.

Код	Полное наименование	Акт законодательства	Срок действия кода
		<p>Пункт 1 части 1 статьи 30 Федерального закона от 28.12.2013 № 400-ФЗ «О страховых пенсиях»<sup>34</sup>.</p> <p>Постановление Правительства Российской Федерации от 16.07.2014 № 665 «О списках работ, производств, профессий, должностей, специальностей и учреждений (организаций), с учетом которых досрочно назначается страховая пенсия по старости, и правилах исчисления периодов работы (деятельности), дающей право на досрочное пенсионное обеспечение»<sup>35</sup>.</p>	с 01.01.2015
ЗП12Б	Работы с тяжелыми условиями труда	<p>Пункт «б» статьи 12 Закона Российской Федерации от 20.11.1990 № 340-1 «О государственных пенсиях в Российской Федерации».</p> <p>Постановление Кабинета Министров СССР от 26.01.1991 № 10 «Об утверждении Списков производств, работ, профессий, должностей и показателей, дающих право на льготное пенсионное обеспечение» (Список №2).</p>	с 01.01.1996 по 31.12.2001*
27-2		<p>Подпункт 2 пункта 1 статьи 27 Федерального закона от 17.12.2001 № 173-ФЗ «О трудовых пенсиях в Российской Федерации»</p> <p>Постановление Кабинета Министров СССР от 26.01.1991 № 10 «Об утверждении Списков производств, работ, профессий, должностей и показателей, дающих право на льготное пенсионное обеспечение» (Список №2).</p>	с 01.01.2002 по 31.12.2014
		<p>Пункт 2 части 1 статьи 30 Федерального закона от 28.12.2013 № 400-ФЗ «О страховых пенсиях».</p> <p>Постановление Правительства Российской Федерации от 16.07.2014 № 665 «О списках работ, производств, профессий, должностей, специальностей и учреждений (организаций), с учетом которых досрочно назначается страховая пенсия по старости, и правилах исчисления периодов работы (деятельности), дающей право на досрочное пенсионное обеспечение».</p>	с 01.01.2015

<sup>34</sup> Собрание законодательства Российской Федерации, 2013, № 52, ст. 6965; 2015, № 27, ст. 3964; 2016, № 1, ст. 5.

<sup>35</sup> Собрание законодательства Российской Федерации, 2014, № 30, ст. 4306.

Код	Полное наименование	Акт законодательства	Срок действия кода
ЗП12В	Работа (женщин) в качестве трактористов-машинистов в сельском хозяйстве, других отраслях народного хозяйства, а также машинами строительных, дорожных и погрузочно-разгрузочных машин	Пункт «в» статьи 12 Закона Российской Федерации от 20.11.1990 № 340-1 «О государственных пенсиях в Российской Федерации».	с 01.01.1996 по 31.12.2001*
27-3	Подпункт 3 пункта 1 статьи 27 Федерального закона от 17.12.2001 № 173-ФЗ «О трудовых пенсиях в Российской Федерации»	Пункт 3 части 1 статьи 30 Федерального закона от 28.12.2013 № 400-ФЗ «О страховых пенсиях».	с 01.01.2002 по 31.12.2014
ЗП12Г	Труд (женщин) в текстильной промышленности на работах с повышенной интенсивностью и тяжестью	Пункт «г» статьи 12 Закона Российской Федерации от 20.11.1990 № 340-1 «О государственных пенсиях в Российской Федерации».	с 01.01.1996 по 31.12.2001*
27-4	Подпункт 4 пункта 1 статьи 27 Федерального закона от 17.12.2001 № 173-ФЗ «О трудовых пенсиях в Российской Федерации»		с 01.01.2002 по 31.12.2014

Код	Полное наименование	Акт законодательства	Срок действия кода
		<p>Пункт 4 части 1 статьи 30 Федерального закона от 28.12.2013 № 400-ФЗ «О страховых пенсиях».</p> <p>Постановление Правительства Российской Федерации от 16.07.2014 № 665 «О списках работ, производств, профессий, должностей, специальностей и учреждений (организаций), с учетом которых досрочно назначается страховая пенсия по старости, и правилах исчисления периодов работы (деятельности), дающей право на досрочное пенсионное обеспечение».</p>	с 01.01.2015
3П12Д	Работа в качестве работников локомотивных бригад и работников отдельных категорий, непосредственно осуществляющих организацию перевозок и обеспечение безопасности движения на железнодорожном транспорте и метрополитене,	<p>Пункт «д» статьи 12 Закона Российской Федерации от 20.11.1990 № 340-1 «О государственном пенсионном обеспечении в Российской Федерации».</p>	с 01.01.1996 по 31.12.2001*
27-5		<p>Подпункт 5 пункта 1 статьи 27 Федерального закона от 17.12.2001 № 173-ФЗ «О трудовых пенсиях в Российской Федерации»</p>	с 01.01.2002 по 31.12.2014
		<p>Пункт 5 части 1 статьи 30 Федерального закона от 28.12.2013 № 400-ФЗ «О страховых пенсиях».</p> <p>Постановление Правительства Российской Федерации от 16.07.2014 № 665 «О списках работ, производств, профессий, должностей, специальностей и учреждений (организаций), с учетом которых досрочно назначается страховая пенсия по старости, и правилах исчисления периодов работы (деятельности), дающей право на досрочное пенсионное обеспечение».</p>	с 01.01.2015

Код	Полное наименование	Акт законодательства	Срок действия кода
	а также водителей грузовых автомобилей непосредственно в технологическом процессе на шахтах, в рудниках, разрезах и рудных карьерах на вывозе угля, сланца, руды, породы		
ЗП12Е	Работа в экспедициях, партиях, отрядах, на участках и в бригадах непо-	Пункт «е» статьи 12 Закона Российской Федерации от 20.11.1990 № 340-1 «О государственных пенсиях в Российской Федерации».	с 01.01.1996 по 31.12.2001*
27-6	в бригадах непо-	Подпункт 6 пункта 1 статьи 27 Федерального закона от 17.12.2001 № 173-ФЗ «О трудовых пенсиях в Российской Федерации»	с 01.01.2002 по 31.12.2014



Код	Полное наименование	Акт законодательства	Срок действия кода
	<p>средственно на полевых геологоразведочных, горно-обойсковых, топографо-геодезических, геофизических, гидрографических, гидротехнических, лесохозяйственных и изыскательных работах</p>	<p>Пункт 6 части 1 статьи 30 Федерального закона от 28.12.2013 № 400-ФЗ «О страховых пенсиях».</p>	с 01.01.2015
ЗП12Ж	Работа на лесозаготовках и лесосплаве, включая обслуживание механизмов и оборудования	Пункт «ж» статьи 12 Закона Российской Федерации от 20.11.1990 № 340-1 «О государственных пенсиях в Российской Федерации».	с 01.01.1996 по 31.12.2001*
27-7		Подпункт 7 пункта 1 статьи 27 Федерального закона от 17.12.2001 № 173-ФЗ «О трудовых пенсиях в Российской Федерации».	с 01.01.2002 по 31.12.2014
		<p>Пункт 7 части 1 статьи 30 Федерального закона от 28.12.2013 № 400-ФЗ «О страховых пенсиях».</p> <p>Постановление Правительства Российской Федерации от 16.07.2014 № 665 «О списках работ, производств, профессий, должностей, специальностей и учреждений (организаций), с учетом которых досрочно назначается страховая пенсия по старости, и правилах исчисления периодов работы (деятельности), дающей право на досрочное пенсионное обеспечение».</p>	с 01.01.2015

Код	Полное наименование	Акт законодательства	Срок действия кода
ЗП123	Работа в качестве механизаторов (докеров-механизаторов)	Пункт «з» статьи 12 Закона Российской Федерации от 20.11.1990 № 340-1 «О государственных пенсиях в Российской Федерации».	с 01.01.1996 по 31.12.2001*
27-8	Комплексных бригад на погрузочно-разгрузочных работах в портах	Подпункт 8 пункта 1 статьи 27 Федерального закона от 17.12.2001 № 173-ФЗ «О трудовых пенсиях в Российской Федерации»	с 01.01.2002 по 31.12.2014
ЗП121	Работа в составе экипажа морского, речного флота и флота рыбной промышленности (за исключением портовых судов, постоянно работающих на акватории порта, служебно-вспомогательных и разъездных судов, судов пригород-	Пункт 8 части 1 статьи 30 Федерального закона от 28.12.2013 № 400-ФЗ «О страховых пенсиях».	с 01.01.2015
27-9	Работа в составе экипажа морского, речного флота и флота рыбной промышленности (за исключением портовых судов, постоянно работающих на акватории порта, служебно-вспомогательных и разъездных судов, судов пригород-	Пункт «и» статьи 12 Закона Российской Федерации от 20.11.1990 № 340-1 «О государственных пенсиях в Российской Федерации».	с 01.01.1996 по 31.12.2001*
	Работа в составе экипажа морского, речного флота и флота рыбной промышленности (за исключением портовых судов, постоянно работающих на акватории порта, служебно-вспомогательных и разъездных судов, судов пригород-	Подпункт 9 пункта 1 статьи 27 Федерального закона от 17.12.2001 № 173-ФЗ «О трудовых пенсиях в Российской Федерации»	с 01.01.2002 по 31.12.2014
	Работа в составе экипажа морского, речного флота и флота рыбной промышленности (за исключением портовых судов, постоянно работающих на акватории порта, служебно-вспомогательных и разъездных судов, судов пригород-	Пункт 9 части 1 статьи 30 Федерального закона от 28.12.2013 № 400-ФЗ «О страховых пенсиях».	с 01.01.2015

Код	Полное наименование	Акт законодательства	Срок действия кода
	ного и внутригородского сообщения)		
ЗП12К	Работа в качестве водителя автобусов,	Пункт «к» статьи 12 Закона Российской Федерации от 20.11.1990 № 340-1 «О государственном пенсионном обеспечении в Российской Федерации».	с 01.01.1996 по 31.12.2001*
27-10	троллейбусов, трамваев на рельсовых путях, маршрутных такси, городских пассажирских маршрутах	Подпункт 10 пункта 1 статьи 27 Федерального закона от 17.12.2001 № 173-ФЗ «О трудовых пенсиях в Российской Федерации»  Пункт 10 части 1 статьи 30 Федерального закона от 28.12.2013 № 400-ФЗ «О страховых пенсиях».	с 01.01.2002 по 31.12.2014  с 01.01.2015
ЗП12Л	Работа спасателем в профессиональных аварийно-спасательных формированиях, профессиональных аварийно-спасательных формированиях	Пункт «л» статьи 12 Закона Российской Федерации от 20.11.1990 № 340-1 «О государственном пенсионном обеспечении в Российской Федерации».  Постановление Правительства Российской Федерации от 01.10.2001 № 702 «Об утверждении Перечня должностей и специальностей работников, постоянно работающих спасателями в профессиональных аварийно-спасательных формированиях и участвовавших в ликвидации чрезвычайных ситуаций, дающей право на пенсию в связи с особыми условиями труда» <sup>36</sup> .	с 01.01.1996 по 31.12.2001*

<sup>36</sup> Собрание законодательства Российской Федерации, 2001, № 41, ст. 3958.

Код	Полное наименование	Акт законодательства	Срок действия кода
ЗП12М	и участие в ликвидации чрезвычайных ситуаций	Пункт «м» статьи 12 Закона Российской Федерации от 20.11.1990 № 340-1 «О государственных пенсиях в Российской Федерации».	с 01.01.1996 по 31.12.2001*
28-ОС	Работа с осужденными в качестве рабочих и служащих учреждений, уголовные наказания в виде лишения свободы, выполняющих полномочия по исполнению приговора	Постановление Правительства Российской Федерации от 03.02.1994 № 85 «Об утверждении Списка работ, профессий и должностей работников учреждений, исполняющих уголовные наказания в виде лишения свободы, занятых на работах с осужденными, пользующихся правом на пенсию в связи с особыми условиями труда» <sup>37</sup> .	с 01.01.2002 по 31.12.2008
27-ОС	уголовные наказания в виде лишения свободы	Подпункт 8 пункта 1 статьи 28 Федерального закона от 17.12.2001 № 173-ФЗ «О трудовых пенсиях в Российской Федерации». Постановление Правительства Российской Федерации от 03.02.1994 № 85 «Об утверждении Списка работ, профессий и должностей работников учреждений, исполняющих уголовные наказания в виде лишения свободы, занятых на работах с осужденными, пользующихся правом на пенсию в связи с особыми условиями труда». Подпункт 17 пункта 1 статьи 27 Федерального закона от 17.12.2001 № 173-ФЗ «О трудовых пенсиях в Российской Федерации» Постановление Правительства Российской Федерации от 03.02.1994 № 85 «Об утверждении Списка работ, профессий и должностей работников учреждений, исполняющих уголовные наказания в виде лишения свободы, занятых на работах с осужденными, пользующихся правом на пенсию в связи с особыми условиями труда».	с 01.01.2009 по 31.12.2014

<sup>37</sup> Собрание актов Президента и Правительства Российской Федерации, 1994, № 7, ст. 509.

Код	Полное наименование	Акт законодательства	Срок действия кода
		<p>Пункт 17 части 1 статьи 30 Федерального закона от 28.12.2013 № 400-ФЗ «О страховых пенсиях».</p> <p>Постановление Правительства Российской Федерации от 16.07.2014 № 665 «О списках работ, производств, профессий, должностей, специальностей и учреждений (организаций), с учетом которых досрочно назначается страховая пенсия по старости, и правилах исчисления периодов работы (деятельности), дающей право на досрочное пенсионное обеспечение».</p>	с 01.01.2015
ЗП120	Работа на должностях Государственной противопожарной службы МВД России	<p>Пункт «о» статьи 12 Закона Российской Федерации от 20.11.1990 № 340-1 «О государственных пенсиях в Российской Федерации».</p> <p>Перечень оперативных должностей работников Государственной противопожарной службы МВД, утвержденный приказом МВД Российской Федерации от 27.07.2001 № 696 (зарегистрирован в Министерстве юстиции Российской Федерации 31.08.2001 № 2916)<sup>38</sup>.</p>	с 01.01.1996 по 31.12.2001* с 22.09.2001 по 27.03.2010
28-ПЖ	(пожарной охраны, противопожарных и аварийно-спасательных служб России и аварино-спасательных	<p>Подпункт 9 пункта 1 статьи 28 Федерального закона от 17.12.2001 № 173-ФЗ «О трудовых пенсиях в Российской Федерации».</p> <p>Постановление Правительства Российской Федерации от 18.06.2002 № 437 «Об утверждении Списка должностей работников Государственной противопожарной службы (пожарной охраны, противопожарных и аварийно-спасательных служб) Министерства Российской Федерации по делам гражданской обороны, чрезвычайным ситуациям и ликвидации последствий стихийных бедствий, пользующихся правом на досрочное назначение трудовой пенсии по старости в соответствии с подпунктом 18 пункта 1 статьи 27 Федерального закона от 17.12.2001 № 173-ФЗ «О трудовых пенсиях в Российской Федерации»<sup>39</sup>.</p>	с 01.01.2002 по 31.12.2008 с 22.09.2001 по 27.03.2010

<sup>38</sup> Бюллетень нормативных актов федеральных органов исполнительной власти, 2001, № 38.

<sup>39</sup> Собрание законодательства Российской Федерации, 2002, № 25, ст. 2460; 2009, № 22, ст. 2725.

Код	Полное наименование	Акт законодательства	Срок действия кода
27-ПЖ	МЧС (служб России)	<p>Подпункт 18 пункта 1 статьи 27 Федерального закона от 17.12.2001 № 173-ФЗ «О трудовых пенсиях в Российской Федерации».</p> <p>Постановление Правительства Российской Федерации от 18.06.2002 № 437 «Об утверждении Списка должностей работников Государственной противопожарной службы (пожарной охраны, противопожарных и аварийно-спасательных служб) Министерства Российской Федерации по делам гражданской обороны, чрезвычайным ситуациям и ликвидации последствий стихийных бедствий, пользующихся правом на досрочное назначение трудовой пенсии по старости в соответствии с подпунктом 18 пункта 1 статьи 27 Федерального закона от 17.12.2001 № 173-ФЗ «О трудовых пенсиях в Российской Федерации».</p>	с 01.01.2009 по 31.12.2014
		<p>Пункт 18 части 1 статьи 30 Федерального закона от 28.12.2013 № 400-ФЗ «О страховых пенсиях».</p> <p>Постановление Правительства Российской Федерации от 16.07.2014 № 665 «О списках работ, производств, профессий, должностей, специальностей и учреждений (организаций), с учетом которых досрочно назначается страховая пенсия по старости, и правилах исчисления периодов работы (деятельности), дающей право на досрочное пенсионное обеспечение».</p>	с 01.01.2015
СЕВ26	Оленеводы, рыбаки, охотники, промысловики,	<p>Статья 26 Закона Российской Федерации от 19.02.1993 № 4520-1 «О государственных гарантиях и компенсациях для лиц, работающих и проживающих в районах Крайнего Севера и приравненных к ним местностях»<sup>40</sup>.</p>	с 01.01.1996 по 31.12.2001*

<sup>40</sup> Ведомости Съезда народных депутатов Российской Федерации и Верховного Совета Российской Федерации, 1993, № 16, ст. 551; Собрание законодательства Российской Федерации, 2004, № 35, ст. 3607; 2013, № 27, ст. 3477; 2015, № 1, ст. 72.

Код	Полное наименование	Акт законодательства	Срок действия кода
28-СЕВ	проживающие постоянно в районах Крайнего Севера и приравненных к ним местностях	Подпункт 13 пункта 1 статьи 28 Федерального закона от 17.12.2001 № 173-ФЗ «О трудовых пенсиях в Российской Федерации» «Сохранение права на досрочное назначение по 31.12.2014»; Статья 26 Закона Российской Федерации от 19.02.1993 № 4520-1 «О государственных гарантиях и компенсациях для лиц, работающих и проживающих в районах Крайнего Севера и приравненных к ним местностях» <sup>41</sup> .	с 01.01.2002 по 31.12.2014
		Пункт 7 части 1 статьи 32 Федерального закона от 28.12.2013 № 400-ФЗ «О страховых пенсиях».	с 01.01.2015

<\*> Использовать для формы СЗВ-3 с типом «назначение пенсии» за 2002 год.

<sup>41</sup> Ведомости Съезда народных депутатов Российской Федерации и Верховного Совета Российской Федерации, 1993, № 16, ст. 551; Собрание законодательства Российской Федерации, 2004, № 35, ст. 3607; 2013, № 27, ст. 3477; 2015, № 1, ст. 72.

**Исчисляемый трудовой стаж: основание (для форм СЗВ-1, СЗВ-3) и Исчисление страхового стажа: основание (для форм СЗВ-4-1, СЗВ-4-2, СПВ-1, СЗВ-6-1, СЗВ-6-2, СЗВ-6-4, СПВ-2)**

Код	Полное наименование	Акт законодательства	Срок действия кода
<b>СЕЗОН</b>	Работа полный навигационный период на водном транспорте, полный сезон на предприятиях и в организациях сезонных отраслей промышленности	Абзац 2 статьи 94 Закона Российской Федерации от 20.11.1990 № 340-1 «О государственных пенсиях в Российской Федерации» <sup>42</sup> . Пункт 2 статьи 12 Федерального закона от 17.12.2001 № 173-ФЗ «О трудовых пенсиях в Российской Федерации» <sup>43</sup> . Часть 6 статьи 13 Федерального закона от 28.12.2013 № 400-ФЗ «О страховых пенсиях» <sup>44</sup> .	с 01.01.1996 по 31.12.2001* с 01.01.2002 по 31.12.2014
<b>УИК104</b>	Работа осужденных в период отбывания ими наказания в виде лишения свободы	Статья 104 Уголовно-исполнительного кодекса Российской Федерации <sup>45</sup> .	с 01.01.1996

<sup>42</sup> Ведомости Съезда народных депутатов РСФСР и Верховного Совета РСФСР, 1990, № 27, ст. 351; 1991, № 17, ст. 508; 1992, № 5, ст. 179; Ведомости Съезда народных депутатов Российской Федерации и Верховного Совета Российской Федерации, 1992, № 11, ст. 531; № 17, ст. 895; 1993, № 3, ст. 106; № 5, ст. 157; № 14, ст. 486; № 16, ст. 555; № 27, ст. 1015; Собрание законодательства Российской Федерации, 1994, № 2, ст. 73; № 7, ст. 684; № 15, ст. 1680; 1995, № 5, ст. 346; № 19, ст. 1711; № 35, ст. 3503; № 50, ст. 4871; № 51, ст. 4972; № 52, ст. 5114; 1996, № 1, ст. 4; 1997, № 3, ст. 363.

<sup>43</sup> Собрание законодательства Российской Федерации, 2001, № 52, ст. 4920; 2003, № 1, ст. 13; № 48, ст. 4587; 2004, № 35, ст. 3607; 2005, № 8, ст. 605; 2006, № 23, ст. 2377; 2007, № 40, ст. 4711; № 45, ст. 5421; № 49, ст. 6073; 2008, № 30, ст. 3612; № 52, ст. 6224; 2009, № 18, ст. 2152; № 27, ст. 3265; № 30, ст. 3739; № 52, ст. 6454; 2010, № 31, ст. 4196; 2011, № 27, ст. 3880; № 49, ст. 7037, 7057; 2012, № 50, ст. 6966.

<sup>44</sup> Собрание законодательства Российской Федерации, 2013, № 52, ст. 6965; 2015, № 27, ст. 3964; 2016, № 1, ст. 5.

<sup>45</sup> Собрание законодательства Российской Федерации, 1996, № 25, ст. 2954; 2013, № 48, ст. 6165.



Код	Полное наименование	Акт законодательства	Срок действия кода
ВОДОЛАЗ	Водолазы и другие работники, занятые работой под водой	<p>Пункт «а» статьи 12 Закона Российской Федерации от 20.11.1990 № 340-1 «О государственных пенсиях в Российской Федерации».</p> <p>Постановление Кабинета Министров СССР от 26.01.1991 № 10 «Об утверждении Списков производств, работ, профессий, должностей и показателей, дающих право на льготное пенсионное обеспечение»<sup>46</sup> (Список № 1) позиция 12100000-11465 раздела XXIII Списка № 1 производств, профессий, должностей и показателей на подземных работах, на работах с особо вредными и особо тяжелыми условиями труда, занятость в которых дает право на пенсию по возрасту (по старости) на льготных условиях.</p> <p>Подпункт 1 пункта 1 статьи 27 Федерального закона от 17.12.2001 № 173-ФЗ «О трудовых пенсиях в Российской Федерации».</p> <p>Постановление Кабинета Министров СССР от 26.01.1991 № 10 «Об утверждении Списков производств, работ, профессий, должностей и показателей, дающих право на льготное пенсионное обеспечение» (Список № 1) позиция 12100000-11465 раздела XXIII Списка № 1 производств, профессий, должностей и показателей на подземных работах, на работах с особо вредными и особо тяжелыми условиями труда, занятость в которых дает право на пенсию по возрасту (по старости) на льготных условиях.</p> <p>Подпункт 1 пункта 1 статьи 30 Федерального закона от 28.12.2013 № 400-ФЗ «О страховых пенсиях».</p> <p>Постановление Правительства Российской Федерации от 16.07.2014 № 665 «О списках работ, производств, профессий, должностей, специальностей и учреждений (организаций), с учетом которых досрочно назначается страховая пенсия по старости, и правилах исчисления периодов работы (деятельности), дающей право на досрочное пенсионное обеспечение».</p> <p>Постановление Кабинета Министров СССР от 26.01.1991 № 10 «Об утверждении</p>	с 01.01.1996 по 31.12.2001
			с 01.01.2002 по 31.12.2014
			с 01.01.2015

<sup>46</sup> Сборник нормативных актов по пенсионному обеспечению, М., «Экономика», 1992; СП СССР, 1991, № 25-26; 1991, 21-22.

Код	Полное наименование	Акт законодательства	Срок действия кода
		Списков производств, работ, профессий, должностей и показателей, дающих право на льготное пенсионное обеспечение» (Список № 1) позиция 12100000-11465 раздела XXIII Списка № 1 производств, профессий, должностей и показателей на подземных работах, на работах с особо вредными и особо тяжелыми условиями труда, занятость в которых дает право на пенсию по возрасту (по старости) на льготных условиях	
ЛЕПРО	Работа в лепрозобучучных учреждениях и противочумных учреждениях	Абзац 3 статьи 94 Закона Российской Федерации от 20.11.1990 № 340-1 «О государственных пенсиях в Российской Федерации».	с 01.01.1996 по 31.12.2001

**Исчисляемый трудовой стаж: дополнительные сведения (для форм СЗВ-1, СЗВ-3)  
и Исчисление страхового стажа: дополнительные сведения (для форм СЗВ-4-1, СЗВ-4-2, СПВ-1, СЗВ-6-1,  
СЗВ-6-2, СЗВ-6-4, СПВ-2)**

Код	Полное наименование	Акт законодательства	Срок действия кода
ДЕТИ	Отпуск по уходу за ребенком	<p>Абзац 5 статьи 256 Трудового кодекса Российской Федерации<sup>47</sup>.</p> <p>Статья 10 Закона Российской Федерации от 20.11.1990 № 340-1 «О государственных пенсиях в Российской Федерации»<sup>48</sup>.</p> <p>Абзац 5 статьи 256 Трудового кодекса Российской Федерации.</p> <p>Подпункт 3 пункта 1 статьи 11 Федерального закона от 17.12.2001 № 173-ФЗ «О трудовых пенсиях в Российской Федерации»<sup>49</sup>.</p> <p>Подпункт 2 пункта 2 статьи 1 Федерального закона от 21.03.2005 № 18-ФЗ «О средствах федерального бюджета, выделяемых Пенсионному фонду Российской Федерации на возмещение расходов по выплатам страховой части трудовой пенсии по старости, трудовой пенсии по инвалидности и трудовой пенсии по случаю потери кормильца отдельным категориям граждан»<sup>50</sup>.</p> <p>Абзац 5 статьи 256 Трудового кодекса Российской Федерации</p> <p>Пункт 3 части 1 статьи 12 Федерального закона от 28.12.2013 № 400-ФЗ «О страховых пенсиях»<sup>51</sup>.</p> <p>Подпункт 2 пункта 2 статьи 1 Федерального закона от 21.03.2005 № 18-ФЗ «О средствах федерального бюджета, выделяемых Пенсионно-</p>	<p>с 01.01.1996 по 31.12.2001</p> <p>с 01.01.2002 по 31.12.2014</p> <p>с 01.01.2015</p>

<sup>47</sup> Собрание законодательства Российской Федерации, 2002, № 1, ст. 3; 2006, № 27, ст. 2878; 2010, № 52, ст. 7002; 2013, № 14, ст. 1668; № 27, ст. 3477; 2014, № 30, ст. 4217.

<sup>48</sup> Ведомости Съезда народных депутатов РСФСР и Верховного Совета РСФСР, 1990, № 27, ст. 351.

<sup>49</sup> Собрание законодательства Российской Федерации, 2001, № 52, ст. 4920; 2002, № 30, ст. 3033; 2008, № 30, ст. 3602; 2009, № 30, ст. 3739; 2011, № 49, ст. 7039; 2013, № 52, ст. 6992.

<sup>50</sup> Собрание законодательства Российской Федерации, 2005, № 13, ст. 1076; 2008, № 30, ст. 3602; 2009, № 30, ст. 3739; 2013, № 52, ст. 6992.

<sup>51</sup> Собрание законодательства Российской Федерации, 2013, № 52, ст. 6965; 2015, № 27, ст. 3964; 2016, № 1, ст. 5.

		му фонду Российской Федерации на возмещение расходов по выплате страховой части трудовой пенсии по старости, трудовой пенсии по инвалидности и трудовой пенсии по случаю потери кормильца отдельным категориям граждан».	
<b>ДЕКРЕТ</b>	Отпуск по беременности и родам	Пункт «в» статьи 92 Закона Российской Федерации от 20.11.1990 № 340-1 «О государственных пенсиях в Российской Федерации» <sup>52</sup> . Абзац первый статьи 255 Трудового кодекса Российской Федерации <sup>53</sup> . Подпункт 2 пункта 1 статьи 11 Федерального закона от 17.12.2001 № 173-ФЗ «О трудовых пенсиях в Российской Федерации». Пункт 2 части 1 статьи 12 Федерального закона от 28.12.2013 № 400-ФЗ «О страховых пенсиях».	с 01.01.1996 по 31.12.2001 с 01.01.2002 по 31.12.2014 с 01.01.2015
<b>ДОГОВОР</b>	Работа по договорам гражданско-правового характера выходящая за рамки расчетного периода	Пункт 2 статьи 425 части 1 Гражданского кодекса Российской Федерации «Действие договора» <sup>54</sup> .	с 01.01.2002
<b>УВЕРИЮД</b>	Работа в рамках увеличенного расчетного периода	Абзац 2 пункта 2 статьи 23 Федерального закона от 15.12.2001 № 167-ФЗ «Об обязательном пенсионном страховании в Российской Федерации» <sup>55</sup> .	с 01.01.2002 по 31.12.2009

<sup>52</sup> Ведомости Съезда народных депутатов РСФСР и Верховного Совета РСФСР, 1990, № 27, ст. 351.

<sup>53</sup> Собрание законодательства Российской Федерации, 2002, № 1, ст. 3; 2006, № 27, ст. 2878.

<sup>54</sup> Собрание законодательства Российской Федерации, 1994, № 32, ст. 3301; 2002, № 48, ст. 4737; 2003, № 1, ст. 39; 2007, № 27, ст. 3213; № 31, ст. 3993; № 41, ст. 4845; 2008, № 30, ст. 3616; 2009, № 1, ст. 14; 2011, № 49, ст. 7041; № 50, ст. 7347; 2013, № 51, ст. 6687; 2014, № 11, ст. 1100; № 19, ст. 2304; 2015, № 10, ст. 1412.

<sup>55</sup> Собрание законодательства Российской Федерации, 2001, № 51, ст. 4832; 2002, № 22, ст. 2026; 2003, № 1, ст. 2, 13; № 52, ст. 5037; 2004, № 27, ст. 2711; № 30, ст. 3088; № 49, ст. 4854, 4856; 2005, № 1, ст. 9; № 45, ст. 4585; 2006, № 31, ст. 3436; 2007, № 30, ст. 3754; 2008, № 18, ст. 1942; № 30, ст. 3602, 3616; 2009, № 1, ст. 12; 2009, № 30, ст. 3739.

<b>ДЛОТПУСК</b>	Пребывание в оплачиваемом отпуске.	Статьи 114 - 116 Трудового кодекса Российской Федерации <sup>56</sup>	с 01.02.2002
<b>АДМИНИСТР</b>	Отпуск без сохранения содержания	Статья 128 Трудового кодекса Российской Федерации <sup>57</sup>	с 01.01.1996 по 31.12.2001 с 01.01.2010 по 31.12.2014
<b>ВРНЕТРУД</b>	Период временной нетрудоспособности	Подпункт 2 пункта 1 статьи 11 Федерального закона от 17.12.2001 № 173-ФЗ «О трудовых пенсиях в Российской Федерации». Пункт 2 части 1 статьи 12 Федерального закона от 28.12.2013 № 400-ФЗ «О страховых пенсиях».	с 01.01.2010 по 31.12.2014 с 01.01.2015
<b>ВАХТА</b>	Время вахтового отдыха	Абзац 1 пункта 8 постановления Правительства Российской Федерации от 11.07.2002 № 516 «Об утверждении Правил исчисления периодов работы, дающей право на досрочное назначение трудовой пенсии по старости в соответствии со статьями 27 и 28 Федерального закона «О трудовых пенсиях в Российской Федерации» <sup>58</sup> . Статья 300 Трудового кодекса Российской Федерации <sup>59</sup> .	с 01.01.2014
<b>МЕСЯЦ</b>	Перевод работника с работы, дающей право на досрочное назначение трудовой пенсии по старости, на другую работу, не дающую право на указанную пенсию, в	Абзац 1 пункта 9 постановления Правительства Российской Федерации от 11.07.2002 № 516 «Об утверждении Правил исчисления периодов работы, дающей право на досрочное назначение трудовой пенсии по старости в соответствии со статьями 27 и 28 Федерального закона «О трудовых пенсиях в Российской Федерации». Абзацы 2 и 3 статьи 72.2 Трудового кодекса Российской Федерации.	с 01.01.2014

<sup>56</sup> Собрание законодательства Российской Федерации, 2002, № 1, ст. 3; № 30, ст. 3014, 3033; 2003, № 27, ст. 2700; 2004, № 18, ст. 1690; № 35, ст. 3607; 2005, № 1, ст. 27; № 19, ст. 1752; 2006, № 27, ст. 2878.

<sup>57</sup> Собрание законодательства Российской Федерации, 2002, № 1, ст. 3; № 30, ст. 3033; 2003, № 27, ст. 2700; 2006, № 27, ст. 2878; 2013, № 27, ст. 3449; 2016, № 27, ст. 4238.

<sup>58</sup> Собрание законодательства Российской Федерации, 2002, № 28, ст. 2872; 2009, № 22, ст. 2725; 2013, № 13, ст. 1559.

<sup>59</sup> Собрание законодательства Российской Федерации, 2002, № 1, ст. 3; № 30, ст. 3014, 3033; 2003, № 27, ст. 2700; 2004, № 18, ст. 1690; № 35, ст. 3607; 2005, № 1, ст. 27; № 19, ст. 1752; 2006, № 27, ст. 2878.

	той же организации по производственной необходимости на срок не более одного месяца в течение календарного года		
<b>КВАЛИФ</b>	Повышение квалификации с отрывом от производства	Статья 187 Трудового кодекса Российской Федерации.	с 01.01.2014
<b>ОБЩЕСТ</b>	Исполнение государственных или общественных обязанностей	Статья 170 Трудового кодекса Российской Федерации.	с 01.01.2014
<b>СДКРОВ</b>	Дни сдачи крови и ее компонентов и представленные в связи с этим дни отдыха	Статья 186 Трудового кодекса Российской Федерации.	с 01.01.2014
<b>ОТСТРАН</b>	Отстранение от работы (недопущение к работе) не по вине работника	Абзац 10 статьи 76 Трудового кодекса Российской Федерации.	с 01.01.2014
<b>ПРОСТОЙ</b>	Время простоя по вине работодателя	Абзац 9 пункта 9 Правил исчисления периодов работы, дающей право на досрочное назначение трудовой пенсии по старости в соответствии со статьями 27 и 28 Федерального закона «О трудовых пенсиях в Российской Федерации», утвержденным постановлением Правительства Российской Федерации от 11.07.2002 № 516. Абзацы 1 и 2 статьи 157 Трудового кодекса Российской Федерации.	с 01.01.2014
<b>УЧОТПУСК</b>	Дополнительные отпуска работникам, совмещающим работу с обучением	Статьи 173 - 177 Трудового кодекса Российской Федерации.	с 01.01.2014

<b>МЕДНЕТРУД</b>	Период работы, соответствующий переводной пенсии по старости в соответствии с медицинским заключением беременной женщины по ее заявлению с работы, дающей право на досрочное назначение трудовой пенсии по старости, на работу, включающую воздействие неблагоприятных факторов, а также период, когда беременная женщина не работала до решения вопроса о ее трудоустройстве в соответствии с медицинским заключением	Пункт 12 Правил исчисления периодов работы, дающей право на досрочное назначение трудовой пенсии по старости в соответствии со статьями 27 и 28 Федерального закона «О трудовых пенсиях в Российской Федерации», утвержденным постановлением Правительства Российской Федерации от 11.07.2002 № 516. Абзацы 1 и 2 статьи 254 Трудового кодекса Российской Федерации.	с 01.01.2014
<b>НЕОПДОГ</b>	Период работы застрахованного лица по гражданско-правовому договору	Период работы застрахованного лица по гражданско-правовому договору, выплаты и иные вознаграждения за который начислены в следующие отчетные периоды.	с 01.01.2014
<b>НЕОПЛАВТ</b>	Период работы застрахованного лица по авторскому договору	Период работы застрахованного лица по авторскому договору, а также по договору с авторами произведений, получившими выплаты и иные вознаграждения по договорам об отчуждении исключительного права на произведения науки, литературы, искусства, издательским лицензионным договорам, лицензионным договорам о предоставлении права использования произведений науки, литературы, искусства, выплаты и иные воз-	с 01.01.2014

		награждения за который начислены в следующие отчетные периоды.	
<b>ДОПВЫХ</b>	Дополнительные выходные дни лицам, осуществляющим уход за детьми-инвалидами.	Статья 262 Трудового кодекса Российской Федерации.	с 01.01.2014

**Исчисляемый трудовой стаж: Исчисление ТРУДОВОГО стажа:  
дополнительные сведения (для форм СЗВ-6-1, СЗВ-6-2, СЗВ-6-4, СПВ-2)  
(периоды, не включаемые в страховой стаж)**

Код	Полное наименование	Акт законодательства	Срок действия статья кода
<b>ДЛДЕТИ</b>	Отпуск по уходу за ребенком до 3 лет	Абзац 5 статьи 256 Трудового кодекса Российской Федерации.	с 01.01.2010
<b>ЧАЭС</b>	Дополнительный отпуск гражданам, подвергшимся воздействию радиации вследствие катастрофы на Чернобыльской АЭС.	Закон Российской Федерации от 15.15.1991 № 1244-1 «О социальной защите граждан, подвергшихся воздействию радиации вследствие катастрофы на Чернобыльской АЭС» <sup>60</sup> .	с 01.01.2010
<b>НЕОПЛ</b>	Отпуск без сохранения заработной платы, время простоя по вине работника, неоплачиваемые периоды отстранения от работы	Статьи 76, 128, 157, 165, 262, 335, 414 Трудового кодекса Российской Федерации.	с 01.01.2010

<sup>60</sup> Ведомости Съезда народных депутатов РСФСР и Верховного Совета РСФСР, 1991, № 21, ст. 699; Ведомости Съезда народных депутатов Российской Федерации и Верховного Совета Российской Федерации, 1992, № 32, ст. 1861; Собрание законодательства Российской Федерации, 1995, № 48, ст. 4561; 1999, № 16, ст. 1937; 2000, № 33, ст. 3348; 2001, № 7, ст. 610; 2003, № 43, ст. 4108; 2004, № 35, ст. 3607; 2005, № 1, ст. 25; 2008, № 52, ст. 6236; 2009, № 30, ст. 3739; 2011, № 23, ст. 3270; № 29, ст. 4297; № 47, ст. 6608; 2013, № 19, ст. 2331; № 27, ст. 3477; 2014, № 26, ст. 3406.



	<p>ты (недопущения к работе), неоплачиваемый отпуск до одного года, предоставляемый педагогическим работникам, один дополнительный выходной день в месяц без сохранения заработной платы предоставляемый женщинам, работающим в сельской местности, неоплачиваемое время участия в забастовке и другие неоплачиваемые периоды, кроме периодов с кодами ДЛДЕТИ и ЧАЭС.</p>		
ДЕТИПРЛ	<p>Отпуск по уходу за ребенком до достижения возраста трех лет, предоставляемый бабушке, деду, другим родственникам или опекунам, фактически осуществляющим уход за ребенком.</p>	Статья 256 Трудового кодекса Российской Федерации.	с 01.01.2015

### Виды трудовой или иной общественно полезной деятельности

Код	Полное наименование	Акт законодательства	Период применения нормативного акта	Использование в форме
<b>РАБОТА</b>	Работа	<p>Статья 89 Закона Российской Федерации от 20.11.1990 № 340-1 «О государственных пенсиях в Российской Федерации»<sup>61</sup>.</p> <p>Подпункты 1, 2 пункта 4 статьи 30 Федерального закона от 17.12.2001 № 173-ФЗ «О трудовых пенсиях в Российской Федерации»<sup>62</sup>.</p> <p>Пункт 1 статьи 10 Федерального закона от 17.12.2001 № 173-ФЗ «О трудовых пенсиях в Российской Федерации»<sup>63</sup>.</p> <p>Пункт 1 статьи 11 Федерального закона от 28.12.2013 № 400-ФЗ «О страховых пенсиях»<sup>64</sup>.</p>	<p>до 31.12.2001</p> <p>с 01.01.2002 по 31.12.2014</p> <p>с 01.01.2015</p>	СЗВ-К
<b>РАБСВПК</b>	Работа, подтвержденная свидетельскими показаниями	<p>Пункт 29 Правил подсчета и подтверждения страхового стажа для установления трудовых пенсий, утвержденных постановлением Правительства Российской Федерации от 24.07.2002 № 555<sup>65</sup>.</p> <p>Продолжительность стажа, установленного по свидетельским показаниям, в случаях предусмотренных данным пунктом, не может превышать половины страхового стажа, требуемого для назначения трудовой пенсии.</p>	до 31.12.2014	СЗВ-К

<sup>61</sup> Ведомости Съезда народных депутатов РСФСР и Верховного Совета РСФСР, 1990, № 27, ст. 351; Собрание законодательства Российской Федерации, 20.01.1997, № 3, ст. 363.

<sup>62</sup> Собрание законодательства Российской Федерации, 2001, № 52, ст. 4920; 2002, № 30, ст. 3033; 2003, № 1, ст. 13; № 48, ст. 4587; 2004, № 27, ст. 2711; № 35, ст. 3607; 2005, № 8, ст. 605; 2006, № 23, ст. 2377, 2384; 2007, № 40, ст. 4711; № 45, ст. 5421; № 49, ст. 6073; 2008, № 18, ст. 1942; № 30, ст. 3602, 3612; № 52, ст. 6224; 2009, № 1, ст. 27; № 18, ст. 2152; № 26, ст. 3128; № 27, ст. 3265; № 30, ст. 3739.

<sup>63</sup> Собрание законодательства Российской Федерации, 2001, № 52, ст. 4920.

<sup>64</sup> Собрание законодательства Российской Федерации, 2013, № 52, ст. 6965; 2015, № 27, ст. 3964; 2016, № 1, ст. 5.

<sup>65</sup> Собрание законодательства Российской Федерации, 2002, № 31, ст. 3110.

Код	Полное наименование	Акт законодательства	Период применения нормативного акта	Использование в форме
		Пункты 37-42 постановления Правительства Российской Федерации от 02.10.2014 № 1015 «Об утверждении Правил подсчета и подтверждения страхового стажа для установления страховых пенсий» <sup>66</sup> .	с 01.01.2015	
<b>РАБЗАГР</b>	Работа за границей	Статья 98 Закона Российской Федерации от 20.11.1990 № 340-1 «О государственных пенсиях в Российской Федерации» <sup>67</sup> . Подпункт 1 пункта 4 статьи 30 Федерального закона от 17.12.2001 № 173-ФЗ «О трудовых пенсиях в Российской Федерации» Пункт 2 статьи 10 Федерального закона от 17.12.2001 № 173-ФЗ «О трудовых пенсиях в Российской Федерации» Пункт 2 статьи 11 Федерального закона от 28.12.2013 № 400-ФЗ «О страховых пенсиях».	до 31.12.2001  с 01.01.2002 по 31.12.2014  с 01.01.2015	СЗВ-К
<b>СЛУЖБА</b>	Военная служба и другая, приравненная к ней, служба	Статья 90 Закона Российской Федерации от 20.11.1990 № 340-1 «О государственных пенсиях в Российской Федерации» «Военная служба и другая, приравненная к ней, служба, включаемая в общий трудовой стаж» <sup>68</sup> .	до 31.12.2001	СЗВ-К СЗВ-СП

<sup>66</sup> Собрание законодательства Российской Федерации, 2014, № 41, ст. 5545.

<sup>67</sup> Ведомости Съезда народных депутатов РСФСР и Верховного Совета РСФСР, 1990, № 27, ст. 351.

<sup>68</sup> Ведомости Съезда народных депутатов РСФСР и Верховного Совета РСФСР, 1990, № 27, ст. 351; Ведомости Съезда народных депутатов Российской Федерации и Верховного Совета Российской Федерации, 1992, № 11, ст. 531; Собрание законодательства Российской Федерации, 1995, № 5, ст. 346.

Код	Полное наименование	Акт законодательства	Период применения нормативного акта	Использование в форме
		<p>Подпункт 3 пункта 4 статьи 30 Федерального закона от 17.12.2001 № 173-ФЗ «О трудовых пенсиях в Российской Федерации».</p> <p>Подпункт 1 пункта 1 статьи 11 Федерального закона от 17.12.2001 № 173-ФЗ «О трудовых пенсиях в Российской Федерации».</p> <p>Пункт 1 части 1 статьи 12 Федерального закона от 28.12.2013 № 400-ФЗ «О страховых пенсиях».</p>	<p>с 01.01.2002 до 31.12.2014</p> <p>с 01.01.2015</p>	
<b>СЛПРИЗ</b>	Военная служба по призыву	<p>Абзац 8 статьи 94 Закона Российской Федерации от 20.11.1990 № 340-1 «О государственных пенсиях в Российской Федерации».</p> <p>Подпункт 1 пункта 1 статьи 11 Федерального закона от 17.12.2001 № 173-ФЗ «О трудовых пенсиях в Российской Федерации».</p> <p>Подпункт 1 пункта 2 статьи 1 Федерального закона от 21.03.2005 № 18-ФЗ «О средствах федерального бюджета, выделяемых Пенсионному фонду Российской Федерации на возмещение расходов по выплате страховой части трудовой пенсии по старости, трудовой пенсии по инвалидности и трудовой пенсии по случаю потери кормильца отдельным категориям граждан»<sup>69</sup>.</p> <p>Пункт 1 части 1 статьи 12 Федерального закона от 28.12.2013 № 400-ФЗ «О страховых пенсиях».</p>	<p>до 31.12.2001</p> <p>с 01.01.2002 до 31.12.2014</p> <p>с 01.01.2015</p>	СЗВ-К СЗВ-СП

<sup>69</sup> Собрание законодательства Российской Федерации, 2005, № 13, ст. 1076; 2008, № 30, ст. 3602; 2009, № 30, ст. 3739; 2013, № 52, ст. 6992.

Код	Полное наименование	Акт законодательства	Период применения нормативного акта	Использование в форме
<b>РАБВОВ</b>	Работа во время Великой Отечественной войны	Абзац 6 статьи 94 Закона Российской Федерации от 20.11.1990 № 340-1 «О государственных пенсиях в Российской Федерации» Пункт 4 статьи 30 Федерального закона от 17.12.2001 № 173-ФЗ «О трудовых пенсиях в Российской Федерации»	до 31.12.2001 с 01.01.2002	СЗВ-К
<b>СЛДАПБЛ</b>	Служба в воинских частях и учреждениях, входящих в состав действующей армии, в партизанских отрядах и соединениях в период боевых действий	Абзац 4 статьи 94 Закона Российской Федерации от 20.11.1990 № 340-1 «О государственных пенсиях в Российской Федерации» Пункт 4 статьи 30 Федерального закона от 17.12.2001 № 173-ФЗ «О трудовых пенсиях в Российской Федерации»	до 31.12.2001 с 01.01.2002	СЗВ-К
<b>ИЗЛВТР</b>	Время нахождения на излечении в лечебных учреждениях вследствие военной травмы	Абзац 4 статьи 94 Закона Российской Федерации от 20.11.1990 № 340-1 «О государственных пенсиях в Российской Федерации» Пункт 4 статьи 30 Федерального закона от 17.12.2001 № 173-ФЗ «О трудовых пенсиях в Российской Федерации»	до 31.12.2001 с 01.01.2002	СЗВ-К
<b>РАБЛОК</b>	Работа в г. Ленинграде в период блокады (сской Федерации»	Абзац 5 статьи 94 Закона Российской Федерации от 20.11.1990 № 340-1 «О государственных пенсиях в Российской Федерации»	до 31.12.2001	СЗВ-К

Код	Полное наименование	Акт законодательства	Период применения нормативного акта	Использование в форме
	8 сентября 1941г. по 27 января 1944г.)	Пункт 4 статьи 30 Федерального закона от 17.12.2001 № 173-ФЗ «О трудовых пенсиях в Российской Федерации»	с 01.01.2002	
<b>СЛПРОЖ</b>	Проживание жен (мужей) военнослужащих, проходящих военную службу по контракту.	Пункт «г» статьи 92 Закона Российской Федерации от 20.11.1990 № 340-1 «О государственных пенсиях в Российской Федерации». Пункт 7 статьи 11 Федерального закона от 17.12.2001 № 173-ФЗ «О трудовых пенсиях в Российской Федерации» Пункт 7 статьи 12 Федерального закона от 28.12.2013 № 400-ФЗ «О страховых пенсиях».	до 31.12.2001 с 01.01.2002 по 31.12.2014 с 01.01.2015	СЗВ-К
<b>СОЦСТРАХ</b>	Период временной нетрудоспособности, начавшейся в период работы, и период пребывания на инвалидности I и II группы.	Пункт «а» статьи 92 Закона Российской Федерации от 20.11.1990 № 340-1 «О государственных пенсиях в Российской Федерации» «Иные периоды, засчитываемые в страховой стаж». Подпункт 4 пункта 4 статьи 30 Федерального закона от 17.12.2001 № 173-ФЗ «О трудовых пенсиях в Российской Федерации».	до 31.12.2001 с 01.01.2002	СЗВ-К
<b>СТРАХБЛ</b>	Период получения пособия по государственному социальному страхованию	Подпункт 2 пункта 1 статьи 11 Федерального закона от 17.12.2001 № 173-ФЗ «О трудовых пенсиях в Российской Федерации» Пункт 2 части 1 статьи 12 Федерального закона от 28.12.2013 № 400-ФЗ «О страховых пенсиях».	с 01.01.2002 по 31.12.2014 с 01.01.2015	СЗВ-СП

Код	Полное наименование	Акт законодательства	Период применения нормативного акта	Использование в форме
	нию в период временной нетрудоспособности			
<b>НЕРАБОТАЮЩАЯ МАТЬ</b>	Уход неработающей матерью за ребенком	Пункт «в» статьи 92 Закона Российской Федерации от 20.11.1990 № 340-1 «О государственных пенсиях в Российской Федерации». Пункт 4 статьи 30 Федерального закона от 17.12.2001 № 173-ФЗ «О трудовых пенсиях в Российской Федерации».	до 31.12.2001 с 01.01.2002	СЗВ-К
<b>УХОДЯЩИЕ РОДИТЕЛИ ЗА РЕБЕНКОМ</b>	Уход одного из родителей за ребенком	Подпункт 3 пункта 1 статьи 11 Федерального закона от 17.12.2001 № 173-ФЗ «О трудовых пенсиях в Российской Федерации». Подпункт 2 пункта 2 статьи 1 Федерального закона от 21.03.2005 № 18-ФЗ «О средствах федерального бюджета, выделяемых Пенсионному фонду Российской Федерации на возмещение расходов по выплате страховой части трудовой пенсии по старости, трудовой пенсии по инвалидности и трудовой пенсии по случаю потери кормильца отдельным категориям граждан». Пункт 3 части 1 статьи 12 Федерального закона от 28.12.2013 № 400-ФЗ «О страховых пенсиях».	до 31.12.2014 с 01.01.2015	СЗВ-К СЗВ-СП

Код	Полное наименование	Акт законодательства	Период применения нормативного акта	Использование в форме
<b>УХОД-ИНВД</b>	Уход, осуществляемый за инвалидом I группы, ребенком-инвалидом, престарелым	Пункт «б» статьи 92 Закона Российской Федерации от 20.11.1990 № 340-1 «О государственных пенсиях в Российской Федерации».	до 31.12.2001	СЗВ-К
		Пункт 4 статьи 30 Федерального закона от 17.12.2001 № 173-ФЗ «О трудовых пенсиях в Российской Федерации».	с 01.01.2002	
<b>ТРУДЛИЦО</b>	Уход трудоспособным лицом за инвалидом I группы, ребенком-инвалидом или за лицом, достигшим возраста 80 лет.	Подпункт 6 пункта 1 статьи 11 Федерального закона от 17.12.2001 № 173-ФЗ «О трудовых пенсиях в Российской Федерации».	до 31.12.2014	СЗВ-К СЗВ-СП
		Подпункт 3 пункта 2 статьи 1 Федерального закона от 21.03.2005 № 18-ФЗ «О средствах федерального бюджета, выделяемых Пенсионному фонду Российской Федерации на возмещение расходов по выплате страховой части трудовой пенсии по старости, трудовой пенсии по инвалидности и трудовой пенсии по случаю потери кормильца отдельным категориям граждан».	с 01.01.2015	
<b>УХОД-ВИЧ</b>	Уход родителей и иных законных представителей за ВИЧ-инфицированными несовершенно-	Пункт 1 статьи 18 Федерального закона от 30.03.1995 № 38-ФЗ «О предупреждении распространения в Российской Федерации заболевания, вызываемого вирусом иммунодефицита человека (ВИЧ-инфекции)» <sup>70</sup> .		СЗВ-К СЗВ-СП

<sup>70</sup> Собрание законодательства Российской Федерации, 1995, № 14, ст. 1212; 2004, № 35, ст. 3607; 2013, № 48, ст. 6165; 2015, № 1, ст. 48.



Код	Полное наименование	Акт законодательства	Период применения нормативного акта	Использование в форме
	вершеннолетними детьми			
<b>БЕЗР</b>	Получение пособия по безработице, участия в оплачиваемых общественных работах, переезда по направлению службы занятости в другую местность	Пункт «ж» статьи 92 Закона Российской Федерации от 20.11.1990 № 340-1 «О государственных пенсиях в Российской Федерации».	до 31.12.2001	СЗВ-К СЗВ-СП
		Подпункт 6 пункта 4 статьи 30 Федерального закона от 17.12.2001 № 173-ФЗ «О трудовых пенсиях в Российской Федерации».	с 01.01.2002 по 31.12.2014	
		Подпункт 4 пункта 1 статьи 11 Федерального закона от 17.12.2001 № 173-ФЗ «О трудовых пенсиях в Российской Федерации».	с 01.01.2015	
<b>РЕАБИЛИТ</b>	Содержание под стражей лиц, необоснованно привлеченных к уголов-	Пункт 4 части 1 статьи 12 Федерального закона от 28.12.2013 № 400-ФЗ «О страховых пенсиях». Абзац 9 статьи 94 Закона Российской Федерации от 20.11.1990 № 340-1 «О государственных пенсиях в Российской Федерации». Статья 10 Закона от 26.04.1991 № 1107-1 «О реабилитации репрессированных народов» <sup>71</sup> .	до 31.12.2001	СЗВ-К СЗВ-СП

<sup>71</sup> Ведомости Съезда народных депутатов РСФСР и Верховного Совета РСФСР, 1991, № 18, ст. 572; 1993, № 32, ст. 1230.

Код	Полное наименование	Акт законодательства	Период применения нормативного акта	Использование в форме
	<p>Половой ответственности, не обособленно репрессированных и впоследствии реабилитированных, отбывание наказания эти-ми лицами в местах лишения свободы и ссылке</p>	<p>Подпункт 5 пункта 1 статьи 11 Федерального закона от 17.12.2001 № 173-ФЗ «О трудовых пенсиях в Российской Федерации».</p> <p>Статья 10 Закона от 26.04.1991 № 1107-1 «О реабилитации репрессированных народов».</p>	<p>с 01.01.2002 по 31.12.2014</p>	
<b>ПРОФЗАБ</b>	<p>Пребывание на инвалидности I и II группы, по-лученной вследствие увечья, связанного с производством, или профессио-нального заболевания</p>	<p>Пункт 5 части 1 статьи 12 Федерального закона от 28.12.2013 № 400-ФЗ «О страховых пенсиях».</p> <p>Статья 10 Закона от 26.04.1991 № 1107-1 «О реабилитации репрессированных народов».</p>	<p>с 01.01.2015</p>	СЗВ-К
<b>ПЕРЕ-СМОТР</b>	<p>Пребывание в местах заключения сверхсрока</p>	<p>Пункт «а» статьи 92 Закона Российской Федерации от 20.11.1990 № 340-1 «О государственных пенсиях в Российской Федерации».</p> <p>Пункт 4 пункта 4 статьи 30 Федерального закона от 17.12.2001 № 173-ФЗ «О трудовых пенсиях в Российской Федерации».</p>	<p>до 31.12.2001</p> <p>с 01.01.2002</p>	СЗВ-К

Код	Полное наименование	Акт законодательства	Период применения нормативного акта	Использование в форме
	срока, назначения при рассмотрении дела	Подпункт 5 пункта 4 статьи 30 Федерального закона от 17.12.2001 № 173-ФЗ «О трудовых пенсиях в Российской Федерации»	с 01.01.2002	
<b>ДВСТО</b>	Подготовка к профессиональной деятельности - обучение.	Статья 91 Закона Российской Федерации от 20.11.1990 № 340-1 «О государственных пенсиях в Российской Федерации» <sup>72</sup> . Пункт 4 статьи 30 Федерального закона от 17.12.2001 № 173-ФЗ «О трудовых пенсиях в Российской Федерации».	до 31.12.2001  с 01.01.2002	СЗВ-К
<b>ПРЗАГР</b>	Проживание за границей (мужей) работников советских учреждений и международных организаций.	Пункт «д» статьи 92 Закона Российской Федерации от 20.11.1990 № 340-1 «О государственных пенсиях в Российской Федерации».  Подпункт 8 пункта 1 статьи 11 Федерального закона от 17.12.2001 № 173-ФЗ «О трудовых пенсиях в Российской Федерации».  Подпункт 5 пункта 2 статьи 1 Федерального закона от 21.03.2005 № 18-ФЗ «О средствах федерального бюджета, выделяемых Пенсионному фонду Российской Федерации на возмещение расходов по выплате страховой части трудовой пенсии по старости, трудовой пенсии по инвалидности и трудовой пенсии по случаю потери кормильца отдельным категориям граждан».	до 31.12.2001  с 01.01.2002 по 31.12.2014	СЗВ-К СЗВ-СП

<sup>72</sup> Ведомости Съезда народных депутатов РСФСР и Верховного Совета РСФСР, 1990, № 27, ст. 351.

Код	Полное наименование	Акт законодательства	Период применения нормативного акта	Использование в форме
		<p>Пункт 8 части 1 статьи 12 Федерального закона от 28.12.2013 № 400-ФЗ «О страховых пенсиях».</p> <p>Подпункт 5 пункта 2 статьи 1 Федерального закона от 21.03.2005 № 18-ФЗ «О средствах федерального бюджета, выделяемых Пенсионному фонду Российской Федерации на возмещение расходов по выплате страховой части трудовой пенсии по старости, трудовой пенсии по инвалидности и трудовой пенсии по случаю потери кормильца отдельным категориям граждан».</p>	с 01.01.2015	
<b>ПРОВОВ</b>	<p>Проживание в районах, временно оккупированной территории в период Великой Отечественной войны</p>	<p>Абзац 1 статьи 95 Закона Российской Федерации от 20.11.1990 № 340-1 «О государственных пенсиях в Российской Федерации»<sup>73</sup>.</p> <p>Пункт 4 статьи 30 Федерального закона от 17.12.2001 № 173-ФЗ «О трудовых пенсиях в Российской Федерации».</p>	до 31.12.2001	СЗВ-К
<b>ПРБЛОК</b>	<p>Проживание в г. Ленинграде в период его блокады</p>	<p>Абзац 2 статьи 95 Закона Российской Федерации от 20.11.1990 № 340-1 «О государственных пенсиях в Российской Федерации».</p> <p>Пункт 4 статьи 30 Федерального закона от 17.12.2001 № 173-ФЗ «О трудовых пенсиях в Российской Федерации».</p>	до 31.12.2001	СЗВ-К

<sup>73</sup> Ведомости Съезда народных депутатов РСФСР и Верховного Совета РСФСР, 1990, № 27, ст. 351.

Код	Полное наименование	Акт законодательства	Период применения нормативного акта	Использование в форме
<b>ПРКОНЦ</b>	Нахождение в концлагерях	<p>Абзац 2 статьи 95 Закона Российской Федерации от 20.11.1990 № 340-1 «О государственных пенсиях в Российской Федерации».</p> <p>Пункт 4 статьи 30 Федерального закона от 17.12.2001 № 173-ФЗ «О трудовых пенсиях в Российской Федерации».</p>	<p>до 31.12.2001</p> <p>с 01.01.2002</p>	СЗВ-К
<b>ПРОЖСУПР</b>	Период проживания супругов военнослужащих, проходящих военную службу по контракту, вместе с супругами в местностях, где они не могли трудиться в связи с отсутствием возможности трудоустройства	<p>Подпункт 7 пункта 1 статьи 11 Федерального закона от 17.12.2001 №173-ФЗ «О трудовых пенсиях в Российской Федерации».</p> <p>Подпункт 4 пункта 2 статьи 1 Федерального закона от 21.03.2005 №18-ФЗ «О средствах федерального бюджета, выделяемых Пенсионному фонду Российской Федерации на возмещение расходов по выплате страховой части трудовой пенсии по старости, трудовой пенсии по инвалидности и трудовой пенсии по случаю потери кормильца отдельным категориям граждан».</p> <p>Пункт 7 части 1 статьи 12 Федерального закона от 28.12.2013 № 400-ФЗ «О страховых пенсиях».</p> <p>Подпункт 4 пункта 2 статьи 1 Федерального закона от 21.03.2005 №18-ФЗ «О средствах федерального бюджета, выделяемых Пенсионному фонду Российской Федерации на возмещение расходов по выплате страховой части трудовой пенсии по старости, трудовой пенсии по инвалидности и трудовой пенсии по случаю потери кормильца отдельным категориям граждан».</p>	<p>до 31.12.2014</p> <p>с 01.01.2015</p>	СЗВ-К СЗВ-СП

**Выслуга лет: основание (для форм СЗВ-1, СЗВ-3) и Условия для досрочного назначения трудовой пенсии: ос-  
нование (для форм СЗВ-4-1, СЗВ-4-2, СЗВ-6-1, СЗВ-6-2, СПВ-1, СЗВ-6-4, СПВ-2)**

Код	Полное наименование	Акт законодательства	Срок действия кода
ЗП78ГР	Подземные и открытые горные работы	Часть 1 статьи 78 Закона Российской Федерации от 20.11.1990 № 340-1 «О государственных пенсиях в Российской Федерации» <sup>74</sup> .	с 01.01.1996 по 31.12.2001*
27-11ГР		Часть 1 подпункта 11 пункта 1 статьи 27 Федерального закона от 17.12.2001 № 173-ФЗ «О трудовых пенсиях в Российской Федерации».	с 01.01.2002 по 31.12.2014
		Пункт 11 части 1 статьи 30 Федерального закона от 28.12.2013 № 400-ФЗ «О страховых пенсиях».	с 01.01.2015
		Постановление Правительства Российской Федерации от 16.07.2014 № 665 «О списках работ, производств, профессий, должностей, специальностей и учреждений (организаций), с учетом которых досрочно назначается страховая пенсия по старости, и правилах исчисления периодов работы (деятельности), дающей право на досрочное пенсионное обеспечение».	
ЗП78ВП	Ведущие профессии на подземных и открытых горных работах	Часть 2 статьи 78 Закона Российской Федерации от 20.11.1990 № 340-1 «О государственных пенсиях в Российской Федерации».	с 01.01.1996 по 31.12.2001*
27-11ВП		Часть 2 подпункта 11 пункта статьи 27 Федерального закона от 17.12.2001 № 173-ФЗ «О трудовых пенсиях в Российской Федерации».	с 01.01.2002 по 31.12.2014

<sup>74</sup> Ведомости Съезда народных депутатов РСФСР и Верховного Совета РСФСР, 1990, № 27, ст. 351; Собрание законодательства Российской Федерации, 1997, № 3, ст. 363.

Код	Полное наименование	Акт законодательства	Срок действия кода
		Часть 2 подпункта 11 пункта 1 статьи 27 Федерального закона от 17.12.2001 № 173-ФЗ «О трудовых пенсиях в Российской Федерации».	с 01.01.2002 по 31.12.2014
ЗП78ФЛ	Работа на судах флота рыбной промышленности по добыче, обработке рыбы и морепродуктов, приему готовой продукции на промысле (независимо от характера выполняемой работы), а также на отдельных видах судов морского, речного флота и флота рыбной промышленности	Пункт 11 части 1 статьи 30 Федерального закона от 28.12.2013 № 400-ФЗ «О страховых пенсиях». Статья 78.1 Закона Российской Федерации от 20 ноября 1990г. № 340-1 «О государственных пенсиях в Российской Федерации» <sup>75</sup> . Постановление Совета Министров РСФСР от 07.07.1992 № 467 «Об утверждении Списка работ (профессий и должностей), с учетом которых назначается пенсия за выслугу лет рабочим и специалистам, работающим на отдельных видах судов морского, речного флота и флота рыбной промышленности».	с 01.01.1996 по 31.12.2001*
27-12		Подпункт 12 пункта 1 статьи 27 Федерального закона от 17.12.2001 № 173-ФЗ «О трудовых пенсиях в Российской Федерации». Постановление Совета Министров РСФСР от 7 июля 1992г. № 467 «Об утверждении Списка работ (профессий и должностей), с учетом которых назначается пенсия за выслугу лет рабочим и специалистам, работающим на отдельных видах судов морского, речного флота и флота рыбной промышленности» <sup>76</sup> .	с 01.01.2002 по 31.12.2014
		Пункт 12 части 1 статьи 30 Федерального закона от 28.12.2013 № 400-ФЗ «О страховых пенсиях». Постановление Правительства Российской Федерации от 16.07.2014 № 665 «О списках работ, производств, профессий, должностей, специальностей и учреждений (организаций), с учетом которых досрочно назначается страховая пенсия по старости, и правилах исчисления периодов работы (деятельности), даю-	с 01.01.2015

<sup>75</sup> Ведомости Съезда народных депутатов РСФСР и Верховного Совета РСФСР, 1990, № 27, ст. 351; 1991, № 17, ст. 508; 1991, № 17, ст. 509; 1992, № 5, ст. 179; Ведомости Съезда народных депутатов Российской Федерации и Верховного Совета Российской Федерации, 12.03.1992, № 11, ст. 531.

<sup>76</sup> Собрание актов Президента и Правительства Российской Федерации, 13.07.1992, № 2, ст. 40.

Код	Полное наименование	Акт законодательства	Срок действия кода
ЗП78СС	Работа спасателем в профессиональных аварийно-	щей право на досрочное пенсионное обеспечение». Статья 78.2 Закона Российской Федерации от 20.11.1990 № 340-1 «О государственных пенсиях в Российской Федерации» <sup>77</sup> .	с 01.01.1996 по 31.12.2001*
28-СП	спасательных службах, профессиональных аварийно-спасательных формированиях и участие в ликвидации чрезвычайных ситуаций	Подпункт 7 пункта 1 статьи 28 Федерального закона от 17.12.2001 № 173-ФЗ «О трудовых пенсиях в Российской Федерации». Постановление Правительства Российской Федерации от 01.10.2001 № 702 «Об утверждении Перечней должностей и специальностей работников профессиональных аварийно-спасательных служб, профессиональных аварийно-спасательных формирований, дающих право на пенсию в связи с особыми условиями труда и на пенсию за выслугу лет».	с 01.01.2002 по 31.12.2008
27-СП		Подпункт 16 пункта 1 статьи 27 Федерального закона от 17.12.2001 № 173-ФЗ «О трудовых пенсиях в Российской Федерации». Постановление Правительства Российской Федерации от 01.10.2001 № 702 «Об утверждении Перечней должностей и специальностей работников профессиональных аварийно-спасательных служб, профессиональных аварийно-спасательных формирований, дающих право на пенсию в связи с особыми условиями труда и на пенсию за выслугу лет».	с 01.01.2009 по 31.12.2014

<sup>77</sup> Ведомости Съезда народных депутатов РСФСР и Верховного Совета РСФСР, 1990, № 27, ст. 351; Собрание законодательства Российской Федерации, 28.08.1995, № 35, ст. 3503.



Код	Полное наименование	Акт законодательства	Срок действия кода
		<p>Пункт 16 части 1 статьи 30 Федерального закона от 28.12.2013 № 400-ФЗ «О страховых пенсиях».</p> <p>Постановление Правительства Российской Федерации от 16.07.2014 № 665 «О списках работ, производств, профессий, должностей, специальностей и учреждений (организаций), с учетом которых досрочно назначается страховая пенсия по старости, и правилах исчисления периодов работы (деятельности), дающей право на досрочное пенсионное обеспечение».</p>	с 01.01.2015
3П80ПД	<p>Педагогическая деятельность в школах и других учреждениях для детей всех педагогических работников в должностях, указанных в Списке профессий и должностей работников народного образования, педагогическая деятельность которых в школах и других учреждениях для детей дает право на пенсию за выслугу лет, утвержденном</p>	<p>Статья 80 Закона Российской Федерации от 20.11.1990 № 340-1 «О государственных пенсиях в Российской Федерации»<sup>78</sup>.</p> <p>Постановление Совета Министров РСФСР от 06.09.1991 № 463 «Об утверждении Списка профессий и должностей работников народного образования, педагогическая деятельность которых в школах и других учреждениях для детей дает право на пенсию за выслугу лет».</p> <p>Постановление Правительства Российской Федерации от 22.09.1999 № 1067 «Об утверждении Списка должностей, работа в которых засчитывается в выслугу, дающую право на пенсию за выслугу лет в связи с педагогической деятельностью в школах и других учреждениях для детей, и Правил исчисления сроков выслуги для назначения пенсии за выслугу лет в связи с педагогической деятельностью в школах и других учреждениях для детей»<sup>79</sup>.</p> <p>Постановление Правительства Российской Федерации от 29.10.2002 № 781 «О списках работ, профессий, должностей, специальностей и учреждений, с учетом которых досрочно назначается трудовая пенсия по старости в соответствии со статьей 28 Федерального закона «О трудовых пенсиях в Российской Федерации», и об утверждении правил исчисления периодов работы, дающей право на</p>	с 01.01.1996 по 31.12.2001*

<sup>78</sup> Ведомости Съезда народных депутатов РСФСР и Верховного Совета РСФСР, 1990, № 27, ст. 351.

<sup>79</sup> Собрание законодательства Российской Федерации, 04.10.1999, № 40, ст. 4857.

Код	Полное наименование	Акт законодательства	Срок действия кода
28-ПД	<p>постановлением Совета Министров РСФСР от 06.09.1991 № 463 и Списке должностей, работа в которых засчитывается в выслугу, дающую право на пенсию за выслугу лет в связи с педагогической деятельностью в школах и других учреждениях для детей, утвержденном постановлением Правительства Российской Федерации от 22.09.1999 № 1067, в том числе для директоров</p>	<p>досрочное назначение трудовой пенсии по старости в соответствии со статьей 28 Федерального закона «О трудовых пенсиях в Российской Федерации»<sup>80</sup>.</p> <p>Подпункт 10 пункта 1 статьи 28 Федерального закона от 17.12.2001 № 173-ФЗ «О трудовых пенсиях в Российской Федерации».</p> <p>Постановление Правительства Российской Федерации от 29.10.2002 № 781 «О списках работ, профессий, должностей, специальностей и учреждений, с учетом которых досрочно назначается трудовая пенсия по старости в соответствии со статьей 28 Федерального закона «О трудовых пенсиях в Российской Федерации», и об утверждении правил исчисления периодов работы, дающей право на досрочное назначение трудовой пенсии по старости в соответствии со статьей 28 Федерального закона «О трудовых пенсиях в Российской Федерации».</p>	с 01.01.2002 по 31.12.2008
27-ПД		<p>Подпункт 19 пункта 1 статьи 27 Федерального закона от 17.12.2001 № 173-ФЗ «О трудовых пенсиях в Российской Федерации».</p> <p>Постановление Правительства Российской Федерации от 29.10.2002 № 781 «О списках работ, профессий, должностей, специальностей и учреждений, с учетом которых досрочно назначается трудовая пенсия по старости в соответствии со статьей 27 Федерального закона «О трудовых пенсиях в Российской Федерации», и об утверждении правил исчисления периодов работы, дающей право на досрочное назначение трудовой пенсии по старости в соответствии со статьей 27 Федерального закона «О трудовых пенсиях в Российской Федерации».</p>	с 01.01.2009 по 31.12.2014

<sup>80</sup> Собрание законодательства Российской Федерации, 2002, № 44, ст. 4393; 2009, № 22, ст. 2725.

Код	Полное наименование	Акт законодательства	Срок действия кода
	<p>(начальников, заведующих) детских домов, санаторных детских домов и специальных (коррекционных) детских домов для детей с отклонениями в развитии, и заместителей директоров (начальников, заведующих) по учебной, учебно-воспитательной, воспитательной, производственной, и другой работе, связанной с образовательным процессом, указанных в пунктах 1-7, 9, 10 Списка должностей, работа в которых засчитывается в выслугу, дающую право на пенсию за выслугу лет в связи с педагогической деятельностью в школах и дру-</p>	<p>Пункт 19 части 1 статьи Федерального закона от 28.12.2013 № 400-ФЗ «О страховых пенсиях».</p> <p>Постановление Правительства Российской Федерации от 16.07.2014 № 665 «О списках работ, производств, профессий, должностей, специальностей и учреждений (организаций), с учетом которых досрочно назначается страховая пенсия по старости, и правилах исчисления периодов работы (деятельности), дающей право на досрочное пенсионное обеспечение».</p>	с 01.01.2015

Код	Полное наименование	Акт законодательства	Срок действия кода
	Полное наименование Полное наименование для детей, утвержденное постановлением Правительства Российской Федерации от 22.09.1999 № 1067		
ЗП80РК	Педагогическая деятельность в школах и других учреждениях для детей в качестве директоров (начальников, заведующих) учреждений, указанных в пунктах 1-3 (кроме детских домов, санаторных детских домов и специальных (коррекционных) детских домов для детей с отклонениями в развитии, 4-7, 9, 10 Списка должностей, работа в которых засчитывается в выслугу, дающую	Статья 80 Закона Российской Федерации от 20.11.1990 № 340-1 «О государственных пенсиях в Российской Федерации». Постановление Правительства Российской Федерации от 22.09.1999 № 1067 «Об утверждении Списка должностей, работа в которых засчитывается в выслугу, дающую право на пенсию за выслугу лет в связи с педагогической деятельностью в школах и других учреждениях для детей, и Правил исчисления сроков выслуги для назначения пенсии за выслугу лет в связи с педагогической деятельностью в школах и других учреждениях для детей». Постановление Правительства Российской Федерации от 29.10.2002 № 781 «О списках работ, профессий, должностей, специальностей и учреждений, с учетом которых досрочно назначается трудовая пенсия по старости в соответствии со статьей 28 Федерального закона «О трудовых пенсиях в Российской Федерации», и об утверждении правил исчисления периодов работы, дающей право на досрочное назначение трудовой пенсии по старости в соответствии со статьей 28 Федерального закона «О трудовых пенсиях в Российской Федерации».	с 22.09.1999 по 31.12.2001*

Код	Полное наименование	Акт законодательства	Срок действия кода
28-ПДРК	право на пенсию за выслугу лет в связи с педагогической деятельностью в школах и других учреждениях для детей, утвержденном постановлением Правительства Российской Федерации от 22.09.1999 № 1067	Подпункт 10 пункта 1 статьи 28 Федерального закона от 17.12.2001 № 173-ФЗ «О трудовых пенсиях в Российской Федерации». Постановление Правительства Российской Федерации от 29.10.2002 № 781 «О списках работ, профессий, должностей, специальностей и учреждений, с учетом которых досрочно назначается трудовая пенсия по старости в соответствии со статьей 28 Федерального закона «О трудовых пенсиях в Российской Федерации», и об утверждении правил исчисления периодов работы, дающей право на досрочное назначение трудовой пенсии по старости в соответствии со статьей 28 Федерального закона «О трудовых пенсиях в Российской Федерации».	с 01.01.2002 по 31.12.2008
27-ПДРК		Подпункт 19 пункта 1 статьи 27 Федерального закона от 17.12.2001 № 173-ФЗ «О трудовых пенсиях в Российской Федерации». Постановление Правительства Российской Федерации от 29.10.2002 № 781 «О списках работ, профессий, должностей, специальностей и учреждений, с учетом которых досрочно назначается трудовая пенсия по старости в соответствии со статьей 27 Федерального закона «О трудовых пенсиях в Российской Федерации», и об утверждении правил исчисления периодов работы, дающей право на досрочное назначение трудовой пенсии по старости в соответствии со статьей 27 Федерального закона «О трудовых пенсиях в Российской Федерации». Пункт 19 части 1 статьи 30 Федерального закона от 28.12.2013 № 400-ФЗ «О страховых пенсиях». Постановление Правительства Российской Федерации от 16.07.2014 № 665 «О списках работ, производств, профессий, должностей, специальностей и учреждений (организаций), с учетом которых досрочно назначается страховая пенсия по старости, и правилах исчисления периодов работы (деятельности), дающей право на досрочное пенсионное обеспечение».	с 01.01.2009 по 31.12.2014

Код	Полное наименование	Акт законодательства	Срок действия кода
ЗП81ГД	Лечебная и иная работа по охране здоровья населения в городах	<p>Часть 2 статьи 81 Закона Российской Федерации от 20.11.1990 № 340-1 «О государственных пенсиях в Российской Федерации»<sup>81</sup>.</p> <p>Постановление Совета Министров РСФСР от 06.09.1991 № 464 «Об утверждении Списка профессий и должностей работников здравоохранения и санитарно-эпидемиологических учреждений, лечебная и иная работа которых по охране здоровья населения дает право на пенсию за выслугу лет».</p> <p>Постановление Правительства Российской Федерации от 22.09.1999 № 1066 «Об утверждении Списка должностей, работа в которых засчитывается в выслугу, дающую право на пенсию за выслугу лет в связи с лечебной и иной работой по охране здоровья населения, и Правил исчисления сроков выслуги для назначения пенсии за выслугу лет в связи с лечебной и иной работой по охране здоровья населения»<sup>82</sup>.</p> <p>Постановление Правительства Российской Федерации от 29.10.2002 № 781 «О списках работ, профессий, должностей, специальностей и учреждений, с учетом которых досрочно назначается трудовая пенсия по старости в соответствии со статьей 28 Федерального закона «О трудовых пенсиях в Российской Федерации», и об утверждении правил исчисления периодов работы, дающей право на досрочное назначение трудовой пенсии по старости в соответствии со статьей 28 Федерального закона «О трудовых пенсиях в Российской Федерации»<sup>83</sup>.</p>	с 01.01.1996 по 31.12.2001*

<sup>81</sup> Ведомости Съезда народных депутатов РСФСР и Верховного Совета РСФСР, 1990, № 27, ст. 351.

<sup>82</sup> Собрание законодательства Российской Федерации, 1999, № 40, ст. 4856.

<sup>83</sup> Собрание законодательства Российской Федерации, 2002, № 44, ст. 4393.

Код	Полное наименование	Акт законодательства	Срок действия кода
28-ГД		<p>Подпункт 11 пункта 1 статьи 28 Федерального закона от 17.12.2001 № 173-ФЗ «О трудовых пенсиях в Российской Федерации».</p> <p>Постановление Правительства Российской Федерации от 29.10.2002 № 781 «О списках работ, профессий, должностей, специальностей и учреждений, с учетом которых досрочно назначается трудовая пенсия по старости в соответствии со статьей 28 Федерального закона «О трудовых пенсиях в Российской Федерации», и об утверждении правил исчисления периодов работы, дающей право на досрочное назначение трудовой пенсии по старости в соответствии со статьей 28 Федерального закона «О трудовых пенсиях в Российской Федерации».</p>	с 01.01.2002 по 31.12.2008
27-ГД		<p>Подпункт 20 пункта 1 статьи 27 Федерального закона от 17.12.2001 № 173-ФЗ «О трудовых пенсиях в Российской Федерации».</p> <p>Постановление Правительства Российской Федерации от 29.10.2002 № 781 «О списках работ, профессий, должностей, специальностей и учреждений, с учетом которых досрочно назначается трудовая пенсия по старости в соответствии со статьей 27 Федерального закона «О трудовых пенсиях в Российской Федерации» и об утверждении правил исчисления периодов работы, дающей право на досрочное назначение трудовой пенсии по старости в соответствии со статьей 27 Федерального закона «О трудовых пенсиях в Российской Федерации».</p> <p>Пункт 20 части 1 статьи 30 Федерального закона от 28.12.2013 № 400-ФЗ «О страховых пенсиях».</p> <p>Постановление Правительства Российской Федерации от 16.07.2014 № 665 «О списках работ, производств, профессий, должностей, специальностей и учреждений (организаций), с учетом которых досрочно назначается страховая пенсия по старости, и правилах исчисления периодов работы (деятельности), дающей право на досрочное пенсионное обеспечение».</p>	с 01.01.2009 по 31.12.2014
			с 01.01.2015

Код	Полное наименование	Акт законодательства	Срок действия кода
ЗП81СМ	Лечебная и иная работа по охране здоровья населения в сельской местности	<p>Часть 1 статьи 81 Закона Российской Федерации от 20.11.1990 № 340-1 «О государственных пенсиях в Российской Федерации».</p> <p>Постановление Совета Министров РСФСР от 06.09.1991 № 464 «Об утверждении Списка профессий и должностей работников здравоохранения и санитарно-эпидемиологических учреждений, лечебная и иная работа которых по охране здоровья населения дает право на пенсию за выслугу лет».</p> <p>Постановление Правительства Российской Федерации от 22.09.1999 № 1066 «Об утверждении Списка должностей, работа в которых засчитывается в выслугу, дающую право на пенсию за выслугу лет в связи с лечебной и иной работой по охране здоровья населения, и Правил исчисления сроков выслуги для назначения пенсии за выслугу лет в связи с лечебной и иной работой по охране здоровья населения».</p> <p>Пункт 2 Правил исчисления сроков выслуги для назначения пенсии за выслугу лет в связи с лечебной и иной работой по охране здоровья населения, утвержденных указанным постановлением.</p> <p>Постановление Правительства Российской Федерации от 29.10.2002 № 781 «О списках работ, профессий, должностей, специальностей и учреждений, с учетом которых досрочно назначается трудовая пенсия по старости в соответствии со статьей 28 Федерального закона «О трудовых пенсиях в Российской Федерации», и об утверждении правил исчисления периодов работы, дающей право на досрочное назначение трудовой пенсии по старости в соответствии со статьей 28 Федерального закона «О трудовых пенсиях в Российской Федерации».</p>	с 01.01.1996 по 31.12.2001*
28-СМ		<p>Подпункт 11 пункта 1 статьи 28 Федерального закона от 17.12.2001 № 173-ФЗ «О трудовых пенсиях в Российской Федерации».</p> <p>Постановление Правительства Российской Федерации от 29.10.2002 № 781 «О списках работ, профессий, должностей, специальностей и учреждений, с учетом которых досрочно назначается трудовая пенсия по старости в соответствии со</p>	с 01.01.2002 по 31.12.2008



Код	Полное наименование	Акт законодательства	Срок действия кода
27-СМ		<p>статьей 28 Федерального закона «О трудовых пенсиях в Российской Федерации», и об утверждении правил исчисления периодов работы, дающей право на досрочное назначение трудовой пенсии по старости в соответствии со статьей 28 Федерального закона «О трудовых пенсиях в Российской Федерации».</p> <p>Подпункт 20 пункта 1 статьи 27 Федерального закона от 17.12.2001 № 173-ФЗ «О трудовых пенсиях в Российской Федерации».</p> <p>Постановление Правительства Российской Федерации от 29.10.2002 № 781 «О списках работ, профессий, должностей, специальностей и учреждений, с учетом которых досрочно назначается трудовая пенсия по старости в соответствии со статьей 27 Федерального закона «О трудовых пенсиях в Российской Федерации», и об утверждении правил исчисления периодов работы, дающей право на досрочное назначение трудовой пенсии по старости в соответствии со статьей 27 Федерального закона «О трудовых пенсиях в Российской Федерации».</p> <p>Пункт 20 части 1 статьи 30 Федерального закона от 28.12.2013 № 400-ФЗ «О страховых пенсиях».</p> <p>Постановление Правительства Российской Федерации от 16.07.2014 № 665 «О списках работ, производств, профессий, должностей, специальностей и учреждений (организаций), с учетом которых досрочно назначается страховая пенсия по старости, и правилах исчисления периодов работы (деятельности), дающей право на досрочное пенсионное обеспечение».</p>	с 01.01.2009 по 31.12.2014
ХИРУРГД	Связанная с хирургической лечебная работа в городах	<p>Часть 2 статьи Закона Российской Федерации от 20.11.1990 № 340-1 «О государственных пенсиях в Российской Федерации».</p> <p>Постановление Совета Министров РСФСР от 06.09.1991 № 464 «Об утверждении Списка профессий и должностей работников здравоохранения и санитарно-эпидемиологических учреждений, лечебная и иная работа которых по охране здоровья населения дает право на пенсию за выслугу лет».</p> <p>Постановление Правительства Российской Федерации от 22.09.1999 № 1066</p>	с 01.01.1996 по 31.12.2001*

Код	Полное наименование	Акт законодательства	Срок действия кода
		<p>«Об утверждении Списка должностей, работа в которых засчитывается в выслугу, дающую право на пенсию за выслугу лет в связи с лечебной и иной работой по охране здоровья населения, и Правил исчисления сроков выслуги для назначения пенсии за выслугу лет в связи с лечебной и иной работой по охране здоровья населения, утвержденных указанным постановлением.</p> <p>Пункт 3 Правил исчисления сроков выслуги для назначения пенсии за выслугу лет в связи с лечебной и иной работой по охране здоровья населения, утвержденных указанным постановлением.</p> <p>Постановление Правительства Российской Федерации от 29.10.2002 № 781 «О списках работ, профессий, должностей, специальностей и учреждений, с учетом которых досрочно назначается трудовая пенсия по старости в соответствии со статьей 28 Федерального закона «О трудовых пенсиях в Российской Федерации», и об утверждении правил исчисления периодов работы, дающей право на досрочное назначение трудовой пенсии по старости в соответствии со статьей 28 Федерального закона «О трудовых пенсиях в Российской Федерации».</p>	
28-ГДХР		<p>Подпункт 11 пункта 1 статьи 28 Федерального закона от 17.12.2001 № 173-ФЗ «О трудовых пенсиях в Российской Федерации».</p> <p>Постановление Правительства Российской Федерации от 29.10.2002 № 781 «О списках работ, профессий, должностей, специальностей и учреждений, с учетом которых досрочно назначается трудовая пенсия по старости в соответствии со статьей 28 Федерального закона «О трудовых пенсиях в Российской Федерации», и об утверждении правил исчисления периодов работы, дающей право на досрочное назначение трудовой пенсии по старости в соответствии со статьей 28 Федерального закона «О трудовых пенсиях в Российской Федерации».</p>	с 01.01.2002 по 31.12.2008

Код	Полное наименование	Акт законодательства	Срок действия кода
27-ГДХР		<p>Подпункт 20 пункта 1 статьи 27 Федерального закона от 17.12.2001 № 173-ФЗ «О трудовых пенсиях в Российской Федерации».</p> <p>Постановление Правительства Российской Федерации от 29.10.2002 № 781 «О списках работ, профессий, должностей, специальностей и учреждений, с учетом которых досрочно назначается трудовая пенсия по старости в соответствии со статьей 27 Федерального закона «О трудовых пенсиях в Российской Федерации», и об утверждении правил исчисления периодов работы, дающей право на досрочное назначение трудовой пенсии по старости в соответствии со статьей 27 Федерального закона «О трудовых пенсиях в Российской Федерации».</p>	с 01.01.2009 по 31.12.2014
ХИРУРСМ	Связанная с хирургической лечебная работа в сельской местности	<p>Пункт 20 части 1 статьи 30 Федерального закона от 28.12.2013 № 400-ФЗ «О страховых пенсиях».</p> <p>Постановление Правительства Российской Федерации от 16.07.2014 № 665 «О списках работ, производств, профессий, должностей, специальностей и учреждений (организаций), с учетом которых досрочно назначается страховая пенсия по старости, и правилах исчисления периодов работы (деятельности), дающей право на досрочное пенсионное обеспечение».</p>	с 01.01.2015
ХИРУРСМ	Связанная с хирургической лечебная работа в сельской местности	<p>Часть 1 статьи 81 Закона Российской Федерации от 20.11.1990 № 340-1 «О государственных пенсиях в Российской Федерации».</p> <p>Постановление Совета Министров РСФСР от 06.09.1991 № 464 «Об утверждении Списка профессий и должностей работников здравоохранения и санитарно-эпидемиологических учреждений, лечебная и иная работа которых по охране здоровья населения дает право на пенсию за выслугу лет».</p> <p>Постановление Правительства Российской Федерации от 22.09.1999 № 1066 «Об утверждении Списка должностей, работа в которых засчитывается в выслугу, дающую право на пенсию за выслугу лет в связи с лечебной и иной работой по охране здоровья населения, и Правил исчисления сроков выслуги для назначения пенсии за выслугу лет в связи с лечебной и иной работой по охране</p>	с 01.01.1996 по 31.12.2001*

Код	Полное наименование	Акт законодательства	Срок действия кода
		<p>здоровья населения».</p> <p>Пункт 2 и 3 Правил исчисления сроков выслуги для назначения пенсии за выслугу лет в связи с лечебной и иной работой по охране здоровья населения, утвержденным указанным постановлением.</p> <p>Постановление Правительства Российской Федерации от 29.10.2002 № 781 «О списках работ, профессий, должностей, специальностей и учреждений, с учетом которых досрочно назначается трудовая пенсия по старости в соответствии со статьей 28 Федерального закона «О трудовых пенсиях в Российской Федерации», и об утверждении правил исчисления периодов работы, дающей право на досрочное назначение трудовой пенсии по старости в соответствии со статьей 28 Федерального закона «О трудовых пенсиях в Российской Федерации».</p>	
28-СМХР		<p>Подпункт 11 пункта 1 статьи 28 Федерального закона от 17.12.2001 № 173-ФЗ «О трудовых пенсиях в Российской Федерации».</p> <p>Постановление Правительства Российской Федерации от 29.10.2002 № 781 «О списках работ, профессий, должностей, специальностей и учреждений, с учетом которых досрочно назначается трудовая пенсия по старости в соответствии со статьей 28 Федерального закона «О трудовых пенсиях в Российской Федерации», и об утверждении правил исчисления периодов работы, дающей право на досрочное назначение трудовой пенсии по старости в соответствии со статьей 28 Федерального закона «О трудовых пенсиях в Российской Федерации».</p>	с 01.01.2002 по 31.12.2008

Код	Полное наименование	Акт законодательства	Срок действия кода
27-СМХР		<p>Подпункт 20 пункта 1 статьи 27 Федерального закона от 17.12.2001 № 173-ФЗ «О трудовых пенсиях в Российской Федерации».</p> <p>Постановление Правительства Российской Федерации от 29.10.2002 № 781 «О списках работ, профессий, должностей, специальностей и учреждений, с учетом которых досрочно назначается трудовая пенсия по старости в соответствии со статьей 27 Федерального закона «О трудовых пенсиях в Российской Федерации», и об утверждении правил исчисления периодов работы, дающей право на досрочное назначение трудовой пенсии по старости в соответствии со статьей 27 Федерального закона «О трудовых пенсиях в Российской Федерации».</p> <p>Пункт 20 части 1 статьи 30 Федерального закона от 28.12.2013 № 400-ФЗ «О страховых пенсиях».</p> <p>Постановление Правительства Российской Федерации от 16.07.2014 № 665 «О списках работ, производств, профессий, должностей, специальностей и учреждений (организаций), с учетом которых досрочно назначается страховая пенсия по старости, и правилах исчисления периодов работы (деятельности), дающей право на досрочное пенсионное обеспечение».</p>	с 01.01.2009 по 31.12.2014
ТВОРЧ15	Творческая работа не менее 15 лет	<p>Статья 82 Закона Российской Федерации от 20 ноября 1990г. № 340-1 «О государственных пенсиях в Российской Федерации»<sup>84</sup>.</p> <p>Подпункт 12 пункта 1 статьи 28 Федерального закона от 17.12.2001 № 173-ФЗ «О трудовых пенсиях в Российской Федерации».</p>	с 01.01.1996 по 31.12.2001 с 01.01.2002 по 31.12.2008

<sup>84</sup> Ведомости Съезда народных депутатов РСФСР и Верховного Совета РСФСР, 1990, № 27, ст. 351; Собрание законодательства Российской Федерации, 1997, № 3, ст. 363.

Код	Полное наименование	Акт законодательства	Срок действия кода
		<p>Подпункт 21 пункта 1 статьи 27 Федерального закона от 17.12.2001 № 173-ФЗ «О трудовых пенсиях в Российской Федерации».</p>	с 01.01.2009 по 31.12.2014
<b>ТВОРЧ20</b>	Творческая работа не менее 20 лет	<p>Пункт 21 части 1 статьи 30 Федерального закона от 28.12.2013 № 400-ФЗ «О страховых пенсиях».</p> <p>Постановление Правительства Российской Федерации от 16.07.2014 № 665 «О списках работ, производств, профессий, должностей, специальностей и учреждений (организаций), с учетом которых досрочно назначается страховая пенсия по старости, и правилах исчисления периодов работы (деятельности), дающей право на досрочное пенсионное обеспечение».</p>	с 01.01.1996 по 31.12.2001
		<p>Статья 82 Закона Российской Федерации от 20 ноября 1990г. № 340-1 «О государственных пенсиях в Российской Федерации».</p> <p>Подпункт 12 пункта 1 статьи 28 Федерального закона от 17.12.2001 № 173-ФЗ «О трудовых пенсиях в Российской Федерации».</p> <p>Подпункт 21 пункта 1 статьи 27 Федерального закона от 17.12.2001 № 173-ФЗ «О трудовых пенсиях в Российской Федерации».</p> <p>Пункт 21 части 1 статьи 30 Федерального закона от 28.12.2013 № 400-ФЗ «О страховых пенсиях».</p> <p>Постановление Правительства Российской Федерации от 16.07.2014 № 665 «О списках работ, производств, профессий, должностей, специальностей и учреждений (организаций), с учетом которых досрочно назначается страховая пенсия по старости, и правилах исчисления периодов работы (деятельности), дающей право на досрочное пенсионное обеспечение».</p>	с 01.01.2002 по 31.12.2008 с 01.01.2009 по 31.12.2014 с 01.01.2015

Код	Полное наименование	Акт законодательства	Срок действия кода
		сия по старости, и правилах исчисления периодов работы (деятельности), дающей право на досрочное пенсионное обеспечение».	
<b>ТВОРЧ25</b>	Творческая работа не менее 25 лет	<p>Статья 82 Закона Российской Федерации от 20 ноября 1990г. № 340-1 «О государственных пенсиях в Российской Федерации».</p> <p>Подпункт 12 пункта 1 статьи 28 Федерального закона от 17.12.2001 № 173-ФЗ «О трудовых пенсиях в Российской Федерации».</p> <p>Подпункт 21 пункта 1 статьи 27 Федерального закона от 17.12.2001 № 173-ФЗ «О трудовых пенсиях в Российской Федерации».</p> <p>Пункт 21 части 1 статьи 30 Федерального закона от 28.12.2013 № 400-ФЗ «О страховых пенсиях».</p> <p>Постановление Правительства Российской Федерации от 16.07.2014 № 665 «О списках работ, производств, профессий, должностей, специальностей и учреждений (организаций), с учетом которых досрочно назначается страховая пенсия по старости, и правилах исчисления периодов работы (деятельности), дающей право на досрочное пенсионное обеспечение».</p>	<p>с 01.01.1996 по 31.12.2001</p> <p>с 01.01.2002 по 31.12.2008</p> <p>с 01.01.2009 по 31.12.2014</p> <p>с 01.01.2015</p>
<b>ТВОРЧ30</b>	Творческая работа не менее 30 лет	<p>Статья 82 Закона Российской Федерации от 20.11.1990 № 340-1 «О государственных пенсиях в Российской Федерации».</p> <p>Подпункт 12 пункта 1 статьи 28 Федерального закона от 17.12.2001 № 173-ФЗ «О трудовых пенсиях в Российской Федерации».</p> <p>Подпункт 21 пункта 1 статьи 27 Федерального закона от 17.12.2001 № 173-ФЗ «О трудовых пенсиях в Российской Федерации».</p> <p>Пункт 21 части 1 статьи 30 Федерального закона от 28.12.2013 № 400-ФЗ «О страховых пенсиях».</p> <p>Постановление Правительства Российской Федерации от 16.07.2014 № 665 «О списках работ, производств, профессий, должностей, специальностей и учреждений</p>	<p>с 01.01.1996 по 31.12.2001</p> <p>с 01.01.2002 по 31.12.2008</p> <p>с 01.01.2009 по 31.12.2014</p> <p>с 01.01.2015</p>

Код	Полное наименование	Акт законодательства	Срок действия кода
САМОЛЕТ	Работа в летном составе на самолетах гражданской авиации	<p>ждений (организаций), с учетом которых досрочно назначается страховая пенсия по старости, и правилах исчисления периодов работы (деятельности), дающей право на досрочное пенсионное обеспечение».</p> <p>Статья 79 Закона Российской Федерации от 20.11.1990 № 340-1 «О государственных пенсиях в Российской Федерации»<sup>85</sup>.</p> <p>Подпункт 13 пункта 1 статьи 27 Федерального закона от 17.12.2001 № 173-ФЗ «О трудовых пенсиях в Российской Федерации».</p>	с 01.01.1996 по 31.12.2001
		<p>Пункт 13 части 1 статьи 30 Федерального закона от 28.12.2013 № 400-ФЗ «О страховых пенсиях».</p> <p>Постановление Правительства Российской Федерации от 16.07.2014 № 665 «О списках работ, производств, профессий, должностей, специальностей и учреждений (организаций), с учетом которых досрочно назначается страховая пенсия по старости, и правилах исчисления периодов работы (деятельности), дающей право на досрочное пенсионное обеспечение».</p> <p>Подпункт «а» пункта 4 постановления Правительства Российской Федерации от 18.07.2002 № 537 «О Списках производств, работ, профессий и должностей, с учетом которых досрочно назначается трудовая пенсия по старости в соответствии со статьей 27 Федерального закона «О трудовых пенсиях в Российской Федерации», и об утверждении Правил исчисления периодов работы, дающей</p>	с 01.01.2015

<sup>85</sup> Ведомости Съезда народных депутатов РСФСР и Верховного Совета РСФСР, 1990, № 27, ст. 351; Ведомости Съезда народных депутатов Российской Федерации и Верховного Совета Российской Федерации, 12.03.1992, № 11, ст. 531.



Код	Полное наименование	Акт законодательства	Срок действия кода
		право на досрочное назначение трудовой пенсии по старости работникам летного состава гражданской авиации в соответствии со статьей 27 Федерального закона 17.12.2001 № 173-ФЗ «О трудовых пенсиях в Российской Федерации».	
<b>СПЕЦАВ</b>	Работа в летном составе на вертолетах, в авиации специального применения	<p>Статья 79 Закона Российской Федерации от 20.11.1990 № 340-1 «О государственных пенсиях в Российской Федерации».</p> <p>Подпункт 13 пункта 1 статьи 27 Федерального закона от 17.12.2001 № 173-ФЗ «О трудовых пенсиях в Российской Федерации».</p> <p>Пункт 13 части 1 статьи 30 Федерального закона от 28.12.2013 № 400-ФЗ «О страховых пенсиях».</p> <p>Постановление Правительства Российской Федерации от 16.07.2014 № 665 «О списках работ, производств, профессий, должностей, специальностей и учреждений (организаций), с учетом которых досрочно назначается страховая пенсия по старости, и правилах исчисления периодов работы (деятельности), дающей право на досрочное пенсионное обеспечение».</p> <p>Подпункт «б» пункта 4 постановления Правительства Российской Федерации от 18.07.2002 № 537 «О Списках производств, работ, профессий и должностей, с учетом которых досрочно назначается трудовая пенсия по старости в соответствии со статьей 27 Федерального закона «О трудовых пенсиях в Российской Федерации», и об утверждении Правил исчисления периодов работы, дающей право на досрочное назначение трудовой пенсии по старости работникам летного состава гражданской авиации в соответствии со статьей 27 Федерального за-</p>	с 01.01.1996 по 31.12.2001 с 01.01.2002 по 31.12.2014 с 01.01.2015

Код	Полное наименование	Акт законодательства	Срок действия кода
СПАСАВ	Работа в составе легкого экипажа воздушного судна в аварийно-спасательных (поисково-спасательных) подразделениях	<p>кона «О трудовых пенсиях в Российской Федерации»<sup>86</sup>.</p> <p>Статья 79 Закона Российской Федерации от 20 ноября 1990г. № 340-1 «О государственных пенсиях в Российской Федерации».</p> <p>Подпункт 13 пункта 1 статьи 27 Федерального закона от 17.12.2001 № 173-ФЗ «О трудовых пенсиях в Российской Федерации».</p> <p>Пункт 13 части 1 статьи 30 Федерального закона от 28.12.2013 № 400-ФЗ «О страховых пенсиях».</p> <p>Постановление Правительства Российской Федерации от 16.07.2014 № 665 «О списках работ, производств, профессий, должностей, специальностей и учреждений (организаций), с учетом которых досрочно назначается страховая пенсия по старости, и правилах исчисления периодов работы (деятельности), дающей право на досрочное пенсионное обеспечение».</p> <p>Подпункт «в» пункта 4 постановления Правительства Российской Федерации от 18.07.2002 № 537 «О Списках производств, работ, профессий и должностей, с учетом которых досрочно назначается трудовая пенсия по старости в соответствии со статьей 27 Федерального закона «О трудовых пенсиях в Российской Федерации», и об утверждении Правил исчисления периодов работы, дающей право на досрочное назначение трудовой пенсии по старости работникам летного состава гражданской авиации в соответствии со статьей 27 Федерального за-</p>	с 01.01.1996 по 31.12.2001 с 01.01.2002 по 31.12.2014 с 01.01.2015

<sup>86</sup> Собрание законодательства Российской Федерации, 2002, № 29, ст. 2975; 2003, № 17, ст. 1620.

Код	Полное наименование	Акт законодательства	Срок действия кода
		кона «О трудовых пенсиях в Российской Федерации».	
УЧЛЕТ	Работа в должностях летного состава вственных пенсиях в Российской Федерации». Учебных и спортивных авиационных организациях ДОСААФ при условии выполнения плана учебно-летной подготовки	Статья 79 Закона Российской Федерации от 20.11.1990 № 340-1 «О государственных пенсиях в Российской Федерации». Подпункт 13 пункта 1 статьи 27 Федерального закона от 17.12.2001 № 173-ФЗ «О трудовых пенсиях в Российской Федерации».	с 01.01.1996 по 31.12.2001 с 01.01.2002 по 31.12.2014
		Пункт 13 части 1 статьи 30 Федерального закона от 28.12.2013 № 400-ФЗ «О страховых пенсиях». Постановление Правительства Российской Федерации от 16.07.2014 № 665 «О списках работ, производств, профессий, должностей, специальностей и учреждений (организаций), с учетом которых досрочно назначается страховая пенсия по старости, и правилах исчисления периодов работы (деятельности), дающей право на досрочное пенсионное обеспечение». Часть первая подпункта «г» пункта 4 постановления Правительства Российской Федерации от 18.07.2002 № 537 «О Списках производств, работ, профессий и должностей, с учетом которых досрочно назначается трудовая пенсия по старости в соответствии со статьей 27 Федерального закона «О трудовых пенсиях в Российской Федерации», и об утверждении Правил исчисления периодов работы, дающей право на досрочное назначение трудовой пенсии по старости работникам летного состава гражданской авиации в соответствии со статьей 27	с 01.01.2015

Код	Полное наименование	Акт законодательства	Срок действия кода
		Федерального закона «О трудовых пенсиях в Российской Федерации».	
<b>ВЫСШИИ</b>	Работа в должностях летного состава в учебных и спортивных авиационных организациях ДОСААФ при выполнении элементов высшего пилотажа	Статья 79 Закона Российской Федерации от 20.11.1990 № 340-1 «О государственных пенсиях в Российской Федерации». Подпункт 13 пункта 1 статьи 27 Федерального закона от 17.12.2001 № 173-ФЗ «О трудовых пенсиях в Российской Федерации».	с 01.01.1996 по 31.12.2001 с 01.01.2002 по 31.12.2014
		Пункт 13 части 1 статьи 30 Федерального закона от 28.12.2013 № 400-ФЗ «О страховых пенсиях». Постановление Правительства Российской Федерации от 16.07.2014 № 665 «О списках работ, производств, профессий, должностей, специальностей и учреждений (организаций), с учетом которых досрочно назначается страховая пенсия по старости, и правилах исчисления периодов работы (деятельности), дающей право на досрочное пенсионное обеспечение». Часть вторая подпункта «г» пункта 4 постановления Правительства Российской Федерации от 18.07.2002 № 537 «О Списках производств, работ, профессий и должностей, с учетом которых досрочно назначается трудовая пенсия по старости в соответствии со статьей 27 Федерального закона «О трудовых пенсиях в Российской Федерации», и об утверждении Правил исчисления периодов работ	с 01.01.2015

Код	Полное наименование	Акт законодательства	Срок действия кода
		<p>ты, дающей право на досрочное назначение трудовой пенсии по старости работникам летного состава гражданской авиации в соответствии со статьей 27 Федерального закона «О трудовых пенсиях в Российской Федерации».</p>	
<b>НОРМА1П</b>	<p>Парашютисты, вышедшие в отставку в период с 1996 по 2001 год, и летчики-испытатели, вышедшие в отставку в период с 2002 по 2014 год, и так далее</p>	<p>Статья 79 Закона Российской Федерации от 20.11.1990 № 340-1 «О государственных пенсиях в Российской Федерации».</p> <p>Подпункт 13 пункта 1 статьи 27 Федерального закона от 17.12.2001 № 173-ФЗ «О трудовых пенсиях в Российской Федерации».</p> <p>Пункт 13 части 1 статьи 30 Федерального закона от 28.12.2013 № 400-ФЗ «О страховых пенсиях».</p> <p>Постановление Правительства Российской Федерации от 16.07.2014 № 665 «О списках работ, производств, профессий, должностей, специальностей и учреждений (организаций), с учетом которых досрочно назначается страховая пенсия по старости, и правилах исчисления периодов работы (деятельности), дающей право на досрочное пенсионное обеспечение».</p> <p>Часть первая подпункта «д» пункта 4 постановления Правительства Российской Федерации от 18.07.2002 № 537 «О Списках производств, работ, профессий и должностей, с учетом которых досрочно назначается трудовая пенсия по старости в соответствии со статьей 27 Федерального закона «О трудовых пенсиях в</p>	<p>с 01.01.1996 по 31.12.2001</p> <p>с 01.01.2002 по 31.12.2014</p> <p>с 01.01.2015</p>

Код	Полное наименование	Акт законодательства	Срок действия кода
		Российской Федерации», и об утверждении Правил исчисления периодов работы, дающей право на досрочное назначение трудовой пенсии по старости работникам летного состава гражданской авиации в соответствии со статьей 27 Федерального закона «О трудовых пенсиях в Российской Федерации».	
<b>НОРМСП</b>	Парашютисты, вышедшие годовую норму спусков (подъемов) с поршневых самолетов и так далее на специальных спусковых (подъемных) устройствах	Статья 79 Закона Российской Федерации от 20.11.1990 № 340-1 «О государственных пенсиях в Российской Федерации».	с 01.01.1996 по 31.12.2001
		Подпункт 13 пункта 1 статьи 27 Федерального закона от 17.12.2001 № 173-ФЗ «О трудовых пенсиях в Российской Федерации».	с 01.01.2002 по 31.12.2014
		Пункт 13 части 1 статьи 30 Федерального закона от 28.12.2013 № 400-ФЗ «О страховых пенсиях». Постановление Правительства Российской Федерации от 16.07.2014 № 665 «О списках работ, производств, профессий, должностей, специальностей и учреждений (организаций), с учетом которых досрочно назначается страховая пен-	с 01.01.2015

Код	Полное наименование	Акт законодательства	Срок действия кода
		<p>сия по старости, и правила исчисления периодов работы (деятельности), дающей право на досрочное пенсионное обеспечение».</p> <p>Часть первая подпункта «д» пункта 4 постановления Правительства Российской Федерации от 18.07.2002 № 537 «О Списках производств, работ, профессий и должностей, с учетом которых досрочно назначается трудовая пенсия по старости в соответствии со статьей 27 Федерального закона «О трудовых пенсиях в Российской Федерации», и об утверждении Правил исчисления периодов работы, дающей право на досрочное назначение трудовой пенсии по старости работникам летного состава гражданской авиации в соответствии со статьей 27 Федерального закона «О трудовых пенсиях в Российской Федерации».</p>	
<b>РЕАКТИВН</b>	Парашютисты, вышедшие с ре-активных самолетов и вертолетов	<p>Статья 79 Закона Российской Федерации от 20.11.1990 № 340-1 «О государственных пенсиях в Российской Федерации».</p> <p>Подпункт 13 пункта 1 статьи 27 Федерального закона от 17.12.2001 № 173-ФЗ «О трудовых пенсиях в Российской Федерации».</p>	с 01.01.1996 по 31.12.2001
		<p>Пункт 13 части 1 статьи 30 Федерального закона от 28.12.2013 № 400-ФЗ «О страховых пенсиях».</p> <p>Постановление Правительства Российской Федерации от 16.07.2014 № 665 «О списках работ, производств, профессий, должностей, специальностей и учреждений (организаций), с учетом которых досрочно назначается страховая пенсия по старости, и правилах исчисления периодов работы (деятельности), даю-</p>	с 01.01.2002 по 31.12.2014
			с 01.01.2015

Код	Полное наименование	Акт законодательства	Срок действия кода
		<p>щей право на досрочное пенсионное обеспечение».</p> <p>Часть вторая подпункта «д» пункта 4 постановления Правительства Российской Федерации от 18.07.2002 № 537 «О Списках производств, работ, профессий и должностей, с учетом которых досрочно назначается трудовая пенсия по старости в соответствии со статьей 27 Федерального закона «О трудовых пенсиях в Российской Федерации», и об утверждении Правил исчисления периодов работы, дающей право на досрочное назначение трудовой пенсии по старости работникам летного состава гражданской авиации в соответствии со статьей 27 Федерального закона «О трудовых пенсиях в Российской Федерации».</p>	
<b>ЛЕТРАБ</b>	Парашютисты, а также работники авиации летного состава в учебных и спортивных авиационных организациях ДОСААФ	<p>Статья 79 Закона Российской Федерации от 20.11.1990 № 340-1 «О государственных пенсиях в Российской Федерации».</p> <p>Подпункт 13 пункта 1 статьи 27 Федерального закона от 17.12.2001 № 173-ФЗ «О трудовых пенсиях в Российской Федерации».</p> <p>Пункт 13 части 1 статьи 30 Федерального закона от 28.12.2013 № 400-ФЗ «О страховых пенсиях».</p> <p>Постановление Правительства Российской Федерации от 16.07.2014 № 665 «О списках работ, производств, профессий, должностей, специальностей и учреждений (организаций), с учетом которых досрочно назначается страховая пенсия по старости, и правилах исчисления периодов работы (деятельности), даю-</p>	с 01.01.1996 по 31.12.2001 с 01.01.2002 по 31.12.2014
			с 01.01.2015



Код	Полное наименование	Акт законодательства	Срок действия кода
		<p>пешей право на досрочное пенсионное обеспечение».</p> <p>Абзац 7 пункта 4 постановления Правительства Российской Федерации от 18.07.2002 № 537 «О Списках производств, работ, профессий и должностей, с учетом которых досрочно назначается трудовая пенсия по старости в соответствии со статьей 27 Федерального закона «О трудовых пенсиях в Российской Федерации», и об утверждении Правил исчисления периодов работы, дающей право на досрочное назначение трудовой пенсии по старости работникам летного состава гражданской авиации в соответствии со статьей 27 Федерального закона «О трудовых пенсиях в Российской Федерации».</p>	
<b>ЛЕТИСП</b>	Летно-испытательный состав	<p>Абзацы 1-3 статьи 79 Закона Российской Федерации от 20.11.1990 № 340-1 «О государственных пенсиях в Российской Федерации».</p> <p>Пункт 3 статьи 31 Федерального закона от 17.12.2001 № 173-ФЗ «О трудовых пенсиях в Российской Федерации»<sup>87</sup>.</p> <p>Статья 27.1 Федерального закона от 17.12.2001 № 173-ФЗ «О трудовых пенсиях в Российской Федерации»<sup>88</sup>.</p>	с 01.01.1996 по 31.12.2001  01.01.2002 по 31.12.2009  01.01.2010 по 31.12.2014

<sup>87</sup> Собрание законодательства Российской Федерации, 2001, № 52, ст. 4920; 2002, № 30, ст. 3033; 2003, № 1, ст. 13; № 48, ст. 4587; 2004, № 27, ст. 2711; № 35, ст. 3607; 2005, № 8, ст. 605; 2006, № 23, ст. 2377, 2384; 2007, № 40, ст. 4711; № 45, ст. 5421; № 49, ст. 6073; 2008, № 18, ст. 1942; № 30, ст. 3602, 3612; № 52, ст. 6224; 2009, № 1, ст. 27; № 18, ст. 2152; № 26, ст. 3128; № 27, ст. 3265; 2009, № 30, ст. 3739.

<sup>88</sup> Собрание законодательства Российской Федерации, 2001, № 52, ст. 4920; 2002, № 30, ст. 3033; 2003, № 1, ст. 13; № 48, ст. 4587; 2004, № 27, ст. 2711; № 35, ст. 3607; 2005, № 8, ст. 605; 2006, № 23, ст. 2377, 2384; 2007, № 40, ст. 4711; № 45, ст. 5421; № 49, ст. 6073; 2008, № 18, ст. 1942; № 30, ст. 3602, 3612; № 52, ст. 6224; 2009, № 1, ст. 27; № 18, ст. 2152; № 26, ст. 3128; № 27, ст. 3265; 2009, № 30, ст. 3739.

Код	Полное наименование	Акт законодательства	Срок действия кода
		<p>Статья 31 Федерального закона от 28.12.2013 № 400-ФЗ «О страховых пенсиях».</p> <p>Постановление Правительства Российской Федерации от 16.07.2014 № 665 «О списках работ, производств, профессий, должностей, специальностей и учреждений (организаций), с учетом которых досрочно назначается страховая пенсия по старости, и правилах исчисления периодов работы (деятельности), дающей право на досрочное пенсионное обеспечение».</p>	с 01.01.2015
<b>ОПЫТИСП</b>	Работа в качестве летчика (пилота)-испытателя, штурмана-испытателя и парашютиста-испытателя, у которых 2/3 необходимой выслуги лет производится на проведении испытаний опытных летательных аппаратов или парашютно-десантной техники	Статья 79 Закона Российской Федерации от 20 ноября 1990г. № 340-1 «О государственных пенсиях в Российской Федерации».	с 01.01.1996 по 31.12.2001
		Пункт 3 статьи 31 Федерального закона от 17.12.2001 № 173-ФЗ «О трудовых пенсиях в Российской Федерации».	с 01.01.2002 по 31.12.2009

Код	Полное наименование	Акт законодательства	Срок действия кода
		Статья 27.1 Федерального закона от 17.12.2001 № 173-ФЗ «О трудовых пенсиях в Российской Федерации».	с 01.01.2010 по 31.12.2014
		Статья 31 Федерального закона от 28.12.2013 № 400-ФЗ «О страховых пенсиях» <sup>89</sup> . Постановление Правительства Российской Федерации от 16.07.2014 № 665 «О списках работ, производств, профессий, должностей, специальностей и учреждений (организаций), с учетом которых досрочно назначается страховая пенсия по старости, и правилах исчисления периодов работы (деятельности), дающей право на досрочное пенсионное обеспечение».	с 01.01.2015
<b>ИСПКЛС1</b>	Работа в качестве летчика-испытателя 1 класса	Статья 79 Закона Российской Федерации от 20.11.1990 № 340-1 «О государственных пенсиях в Российской Федерации». Пункт 3 статьи 31 Федерального закона от 17.12.2001 № 173-ФЗ «О трудовых пенсиях в Российской Федерации».	с 01.01.1996 по 31.12.2001 с 01.01.2002 по 31.12.2009

<sup>89</sup> Собрание законодательства Российской Федерации, 2013, № 52, ст. 6965; 2015, № 27, ст. 3964; 2016, № 1, ст. 5.

Код	Полное наименование	Акт законодательства	Срок действия кода
		<p>Статья 27.1 Федерального закона от 17.12.2001 № 173-ФЗ «О трудовых пенсиях в Российской Федерации».</p> <p>Статья 31 Федерального закона от 28.12.2013 № 400-ФЗ «О страховых пенсиях».</p> <p>Постановление Правительства Российской Федерации от 16.07.2014 № 665 «О списках работ, производств, профессий, должностей, специальностей и учреждений (организаций), с учетом которых досрочно назначается страховая пенсия по старости, и правилах исчисления периодов работы (деятельности), дающей право на досрочное пенсионное обеспечение».</p>	с 01.01.2010 по 31.12.2014
<b>ИТСИП</b>	Инженерно-технический состав, совершающий полеты по испытаниям	<p>Абзацы 1-3 статьи 79 Закона Российской Федерации от 20.11.1990 № 340-1 «О государственных пенсиях в Российской Федерации».</p> <p>Подпункт 13 пункта 1 статьи 27 Федерального закона от 17.12.2001 № 173-ФЗ «О трудовых пенсиях в Российской Федерации».</p>	с 01.01.1996 по 31.12.2001
			с 01.01.2002 по 31.12.2014

Код	Полное наименование	Акт законодательства	Срок действия кода
		<p>Статья 31 Федерального закона от 28.12.2013 № 400-ФЗ «О страховых пенсиях».</p> <p>Постановление Правительства Российской Федерации от 16.07.2014 № 665 «О списках работ, производств, профессий, должностей, специальностей и учреждений (организаций), с учетом которых досрочно назначается страховая пенсия по старости, и правилах исчисления периодов работы (деятельности), дающей право на досрочное пенсионное обеспечение».</p>	с 01.01.2015
ИТСМАВ	Инженерно-технический состав, совершающий полеты по испытаниям на воздушных судах малой авиации и вертолетах	<p>Абзацы 1-3 статьи 79 Закона Российской Федерации от 20.11.1990 № 340-1 «О государственном пенсионном обеспечении в Российской Федерации».</p> <p>Подпункт 13 пункта 1 статьи 27 Федерального закона от 17.12.2001 № 173-ФЗ «О трудовых пенсиях в Российской Федерации».</p>	с 01.01.1996 по 31.12.2001 с 01.01.2002 по 31.12.2014
		<p>Статья 31 Федерального закона от 28.12.2013 № 400-ФЗ «О страховых пенсиях».</p> <p>Постановление Правительства Российской Федерации от 16.07.2014 № 665 «О списках работ, производств, профессий, должностей, специальностей и учреждений (организаций), с учетом которых досрочно назначается страховая пенсия по старости, и правилах исчисления периодов работы (деятельности), дающей право на досрочное пенсионное обеспечение».</p>	с 01.01.2015

Код	Полное наименование	Акт законодательства	Срок действия кода
ИНСПЕКТ	Работники, проводящие инспектирование государственного состава в испытательных полетах	<p>Абзацы 1-3 статьи 79 Закона Российской Федерации от 20.11.1990 № 340-1 «О государственном составе в Российской Федерации».</p> <p>Подпункт 13 пункта 1 статьи 27 Федерального закона от 17.12.2001 № 173-ФЗ «О трудовых пенсиях в Российской Федерации».</p> <p>Статья 31 Федерального закона от 28.12.2013 № 400-ФЗ «О страховых пенсиях».</p> <p>Постановление Правительства Российской Федерации от 16.07.2014 № 665 «О списках работ, производств, профессий, должностей, специальностей и учреждений (организаций), с учетом которых досрочно назначается страховая пенсия по старости, и правилах исчисления периодов работы (деятельности), дающей право на досрочное пенсионное обеспечение».</p>	с 01.01.1996 по 31.12.2001 с 01.01.2002 по 31.12.2014 с 01.01.2015

Код	Полное наименование	Акт законодательства	Срок действия кода
УВД	Работа по управлению воздушным движением	Абзацы 4-6 статьи 79 Закона Российской Федерации от 20.11.1990 № 340-1 «О государственном пенсионном обеспечении в Российской Федерации».	с 01.01.1996 по 31.12.2001*
27-14		Подпункт 14 пункта 1 статьи 27 Федерального закона от 17.12.2001 № 173-ФЗ «О трудовых пенсиях в Российской Федерации».	с 01.01.2002 по 31.12.2014
		Пункт 14 части 1 статьи 30 Федерального закона от 28.12.2013 № 400-ФЗ «О страховых пенсиях».	с 01.01.2015

Код	Полное наименование	Акт законодательства	Срок действия кода
ИТС	Работа в инженерно-техническом составе по обслуживанию воздушных судов	Абзацы 7-9 статьи 79 Закона Российской Федерации от 20.11.1990 № 340-1 «О государственном пенсионном обеспечении в Российской Федерации».	с 01.01.1996 по 31.12.2001*
27-15		Подпункт 15 пункта 1 статьи 27 Федерального закона от 17.12.2001 № 173-ФЗ «О трудовых пенсиях в Российской Федерации». Постановление Совета Министров РСФСР от 4 сентября 1991г. №459 «Об утверждении списков должностей работников летного и инженерно-технического состава авиации, работа в которых дает право на пенсию за выслугу лет, и правил исчисления сроков выслуги лет для назначения пенсий работникам авиации летного, инженерно-технического состава, а также службы управления воздушным движением».	с 01.01.2002 по 31.12.2014
		Пункт 15 части 1 статьи 30 Федерального закона от 28.12.2013 № 400-ФЗ «О страховых пенсиях». Постановление Правительства Российской Федерации от 16.07.2014 № 665 «О списках работ, производств, профессий, должностей, специальностей и учреждений (организаций), с учетом которых досрочно назначается страховая пенсия по старости, и правилах исчисления периодов работы (деятельности), дающей право на досрочное пенсионное обеспечение».	с 01.01.2015

<\*> Использовать для формы СЗВ-3 с типом «назначение пенсии» за 2002 год.



**Коды исчисления педагогической деятельности для досрочного назначения трудовой пенсии по старости по основанию ЗП80ПД для форм СЗВ-1, СЗВ-3, СЗВ-К**

Код	Полное наименование	Акт законодательства	Срок действия кода
463	Педагогическая деятельность в школах и других учреждениях для детей всех педагогических работников	<p>Постановление Совета Министров РСФСР от 06.09.1991 № 463 «Об утверждении Списка профессий и должностей работников народного образования, педагогическая деятельность которых в школах и других учреждениях для детей дает право на пенсию за выслугу лет».</p>	с 01.01.1996 по 31.12.2001
1067		<p>Постановление Правительства Российской Федерации от 22.09.1999 № 1067 «Об утверждении Списка должностей, работа в которых засчитывается в выслугу, дающую право на пенсию за выслугу лет в связи с педагогической деятельностью в школах и других учреждениях для детей, и Правил исчисления сроков выслуги для назначения пенсии за выслугу лет в связи с педагогической деятельностью в школах и других учреждениях для детей».</p>	
781		<p>Абзацы 1 и 2 пункта 2 постановления Правительства Российской Федерации от 29.10.2002 № 781 «О списках работ, профессий, должностей, специальностей и учреждений, с учетом которых досрочно назначается трудовая пенсия по старости в соответствии со статьей 28 Федерального закона «О трудовых пенсиях в Российской Федерации», и об утверждении правил исчисления периодов работы, дающей право на досрочное назначение трудовой пенсии по старости в соответствии со статьей 28 Федерального закона «О трудовых пенсиях в Российской Федерации».</p>	с 01.01.2002 по 31.12.2014

**Коды исчисления лечебной и иной работы по охране здоровья населения для досрочного назначения трудовой пенсии по старости по основаниям ЗП81ГД, ЗП81СМ, ХИРУГД, ХИРУРСМ для форм СЗВ-1, СЗВ-3, СЗВ-К**

Код	Полное наименование	Акт законодательства	Срок действия кода
464	Лечебная и иная работа по охране здоровья населения	<p>Постановление Совета Министров РСФСР от 06.09.1991 № 464 «Об утверждении Списка профессий и должностей работников здравоохранения и санитарно-эпидемиологических учреждений, лечебная и иная работа которых по охране здоровья населения дает право на пенсию за выслугу лет»</p>	с 01.01.1996 по 31.12.2001
1066		<p>Постановление Правительства Российской Федерации от 22.09.1999 № 1066 «Об утверждении Списка должностей, работа в которых засчитывается в выслугу, дающую право на пенсию за выслугу лет в связи с лечебной и иной работой по охране здоровья населения, и Правил исчисления сроков выслуги для назначения пенсии за выслугу лет в связи с лечебной и иной работой по охране здоровья населения»</p>	
781		<p>Абзацы 3 и 4 пункта 2 постановления Правительства Российской Федерации от 29.10.2002 № 781 «О списках работ, профессий, должностей, специальностей и учреждений, с учетом которых досрочно назначается трудовая пенсия по старости в соответствии со статьей 28 Федерального закона «О трудовых пенсиях в Российской Федерации», и об утверждении правил исчисления периодов работы, дающей право на досрочное назначение трудовой пенсии по старости в соответствии со статьей 28 Федерального закона «О трудовых пенсиях в Российской Федерации»</p>	с 01.01.2002 по 31.12.2014

<\*> Использовать для формы СЗВ-3 с типом «назначение пенсии» за 2002 год.

## Справочник видов документов, удостоверяющих личность

№	Код	Наименование документа
1.	ПАСПОРТ РОССИИ	Паспорт гражданина Российской Федерации
2.	ПАСПОРТ	Паспорт гражданина СССР
3.	ЗГПАСПОРТ РФ	Загранпаспорт гражданина Российской Федерации
4.	СВИДО РОЖД	Свидетельство о рождении
5.	УДОСТ ОФИЦЕРА	Удостоверение личности офицера (военнослужащего)
6.	СПРАВКА ОБ ОСВ	Справка об освобождении из места лишения свободы
7.	ВОЕННЫЙ БИЛЕТ	Военный билет солдата (матроса, сержанта, старшины)
8.	ДИПАСПОРТ РФ	Дипломатический паспорт гражданина Российской Федерации
9.	СЛУЖ ПАСПОРТ	Служебный паспорт
10.	ИНПАСПОРТ	Паспорт иностранного гражданина (ранее иностранный паспорт)
11.	СВИД БЕЖЕНЦА	Свидетельство о регистрации ходатайства о признании иммигранта беженцем по существу
12.	ВИД НА ЖИТЕЛЬ	Вид на жительство
13.	УДОСТ БЕЖЕНЦА	Удостоверение беженца в Российской Федерации
14.	ВРЕМ УДОСТ	Временное удостоверение личности гражданина Российской Федерации (форма № 2П)
15.	ПАСПОРТ МОРЯКА	Удостоверение личности моряка, паспорт моряка
16.	ВОЕН БИЛЕТ ОЗ	Военный билет офицера запаса
17.	ПРОЧЕЕ	Иные документы, выдаваемые органами МВД России

Приложение 2  
к Инструкции по заполнению  
форм документов индивидуального  
(персонифицированного) учета в системе  
обязательного пенсионного страхования

**Образцы заполнения документов индивидуального  
(персонифицированного) учета  
в системе обязательного пенсионного  
страхования**

Форма АДИ-1

**СТРАХОВОЕ СВИДЕТЕЛЬСТВО**

**Лицевая сторона**

**Российская Федерация  
СТРАХОВОЕ СВИДЕТЕЛЬСТВО  
ГОСУДАРСТВЕННОГО ПЕНСИОННОГО СТРАХОВАНИЯ**

**001-035-810 68**

**Ф.И.О. СЕРГЕЕВ**

**АЛЕКСАНДР**

**АНДРЕЕВИЧ**

*Дата и место рождения*

**08 июня 1956**

**МОСКВА**

*Пол* **Мужской**

### **Оборотная сторона**

Страховое свидетельство хранится у застрахованного лица.

Страховое свидетельство действительно только при предъявлении паспорта или иного документа, удостоверяющего личность.

Застрахованное лицо предъявляет страховое свидетельство при приеме на работу по трудовому договору, при заключении договора гражданско-правового характера, предметом которого является выполнение работ и оказание услуг, или авторского договора.

Страховое свидетельство подлежит обмену в случаях:

изменения фамилии, имени, отчества, даты рождения, места рождения или пола застрахованного лица;

установления неточности или ошибочности содержащихся в нем сведений;

непригодности для использования.

Форма АДИ-7

**СТРАХОВОЕ СВИДЕТЕЛЬСТВО**

**Лицевая сторона**

**Российская Федерация**

**СТРАХОВОЕ СВИДЕТЕЛЬСТВО**

**ОБЯЗАТЕЛЬНОГО ПЕНСИОННОГО СТРАХОВАНИЯ**

**001-035-810 68**

**Ф.И.О. СЕРГЕЕВ**

**АЛЕКСАНДР**

**АНДРЕЕВИЧ**

*Дата и место рождения*

**08 июня 1956**

**МОСКВА**

*Пол* **Мужской**

*Дата регистрации*

**12 февраля 1999**

**Оборотная сторона**

Страховое свидетельство хранится у застрахованного лица.

Страховое свидетельство действительно только при предъявлении паспорта или иного документа, удостоверяющего личность.

Застрахованное лицо предъявляет страховое свидетельство при приеме на работу по трудовому договору, при заключении договора гражданско-правового характера, предметом которого является выполнение работ и оказание услуг, или авторского договора.

Страховое свидетельство подлежит обмену в случаях:

изменения анкетных данных, указанных на лицевой стороне страхового свидетельства;

установления неточности или ошибочности содержащихся в нем сведений;

непригодности для использования.

Форма АДВ-1

Код по ОКУД 

## Анкета застрахованного лица

Заполняется застрахованным лицом печатными буквами.

Фамилия	<u>.С.Е.Р.Г.Е.Е.В. . . . .</u>
Имя	<u>.А.Л.Е.К.С.А.Н.Д.Р. . . . .</u>
Отчество	<u>.А.Н.Д.Р.Е.Е.В.И.Ч . . . . .</u>
Пол	<u>.М.</u> (м / ж)
Дата рождения	<u>".1.0." .М.А.Я. . . . .</u> <u>.1.9.5.0.</u> года
Место рождения:	
город (село, дер., ...)	<u>.У.С.Т.Ь.-Н.Е.Р.А. . . . .</u>
район	<u>.О.Й.М.Я.К.О.Н.С.К.И.Й. . . . .</u>
область (край, респ., ...)	<u>.Я.К.У.Т.С.К.А.Я. .А.С.С.Р. . . . .</u>
страна	<u>. . . . .</u>
Гражданство	<u>. Р.О.С.С.И.Я . . . . .</u>
Адрес постоянного места жительства	
Адрес регистрации	индекс <u>.1.4.4.0.0.7.</u> адрес <u>.М.О.С.К.О.В.С.К.А.Я. .О.Б.Л., .</u> <u>.Э.Л.Е.К.Т.Р.О.С.Т.А.Л.Ь. .Г., .М.И.Р.А. .У.Л., . . . . .</u> <u>.Д.2.0., .К.В.1.2. . . . .</u>
Адрес места жительства фактический	индекс <u>. . . . .</u> адрес <u>. . . . .</u> <u>. . . . .</u> <u>. . . . .</u>
	(заполнять при отличии от адреса регистрации)
Телефоны	<u>.3.-6.1.-9.0. . . . .</u> (домашний и/или рабочий)
Документ, удостоверяющий личность	
Вид документа	<u>.П.А.С.П.О.Р.Т. . Р.О.С.С.И.И. . . . .</u> (указать название документа: паспорт, удостоверение личности и другие документы, удостоверяющие личность)
Серия, номер	<u>.33.-90. . . .7.3.5.2.4.7.</u>
Дата выдачи	<u>".2.0." .И.Ю.Н.Я. . .2.0.0.1.</u> года
Кем выдан	<u>.Г.О.М. .О.В.Д. .Г.О.Р.И.С.П.О.Л.К.О.М.А. .Г.Э.Л.</u> <u>.Е.К.Т.Р.О.С.Т.А.Л.Ь. .М.О.С.К.О.В.С.К.О.Й. .О.Б.Л.</u>

Дата заполнения

".0.2." .Ф.Е.В.Р.А.Л.Я. . .2.0.0.2. года

Личная подпись

застрахованного лица **СЕРГЕЕВ**

Форма АДВ-2

Код по ОКУД **Заявление об обмене страхового свидетельства**

Заполняется застрахованным лицом печатными буквами.

Страховой номер	<u>.0.0.1.-.0.0.1.-.0.5.5. .9.4.</u>
Ф.И.О., указанные в страховом свидетельстве	
Фамилия	<u>.П.Е.Т.Р.О.В.А. . . . .</u>
Имя	<u>.Е.Л.Е.Н.А. . . . .</u>
Отчество	<u>.В.Л.А.Д.И.М.И.Р.О.В.Н.А. . . . .</u>
Новые анкетные данные (указать только изменившиеся данные)	
Фамилия	<u>.Г.А.Л.К.И.Н.А. . . . .</u>
Имя	<u>. . . . .</u>
Отчество	<u>. . . . .</u>
Пол	<u>. . (м / ж)</u>
Дата рождения	<u>" . . . " . . . . .</u> года
Место рождения:	
город (село, дер., ...)	<u>. . . . .</u>
район	<u>. . . . .</u>
область (край, респ., ...)	<u>. . . . .</u>
страна	<u>. . . . .</u>
Гражданство	<u>. . . . .</u>
Адрес постоянного места жительства	
Адрес	индекс <u>. . . . .</u> адрес <u>. . . . .</u>
регистрации	<u>. . . . .</u> <u>. . . . .</u>
Адрес места жительства фактический	индекс <u>. . . . .</u> адрес <u>. . . . .</u> <u>. . . . .</u> <u>. . . . .</u>
	(заполнять при отличии от адреса регистрации)
Телефоны	<u>. . . . .</u> (домашний и/или рабочий)
Документ, удостоверяющий личность	
Вид документа	<u>.П.А.С.П.О.Р.Т. .Р.О.С.С.И.И. . . . .</u> (указать название документа: паспорт, удостоверение личности и другие документы, удостоверяющие личность)
Серия, номер	<u>.3.3. .9.7. . . . .</u> <u>.1.1.8.7.9.2.</u>
Дата выдачи	<u>" .1.8. " .Ф.Е.В.Р.А.Л.Я. . . . .</u> <u>.2.0.0.0.</u> года
Кем выдан	<u>.3.4. .О.М. .Г. .М.О.С.К.В.Ы. . . . .</u> <u>. . . . .</u>

Дата заполнения

" .2.1. " .Ф.Е.В.Р.А.Л.Я. . . . . .2.0.0.0. года

Личная подпись

застрахованного лица ГАЛКИНА



Форма АДВ-3

Код по ОКУД **Заявление о выдаче дубликата страхового свидетельства**

Заполняется застрахованным лицом печатными буквами:

Данные, указанные в страховом свидетельстве	
Фамилия	<u>.И.В.А.Н.О.В.А.</u>
Имя	<u>.М.А.Р.И.Н.А.</u>
Отчество	<u>.Л.Ь.В.О.В.Н.А.</u>
Пол	<u>"Ж."</u> (м/ж)
Дата рождения	<u>"1.0."</u> <u>М.А.Р.Т.А.</u> . . . . . <u>1.9.6.1.</u> года
Место рождения:	
город (село, дер., ...)	<u>.У.С.Т.Ь.-Н.Е.Р.А.</u>
район	<u>.О.Й.М.Я.К.О.Н.С.К.И.Й.</u>
область (край, респ., ...)	<u>.Я.К.У.Т.С.К.А.Я. А.С.С.Р.</u>
страна	<u>.....</u>
Данные, действительные в настоящее время (указать только изменившиеся данные)	
Фамилия	<u>.П.Е.Т.Р.Е.Н.К.О.</u>
Имя	<u>.....</u>
Отчество	<u>.....</u>
Пол	<u>..</u> (м/ж)
Дата рождения	<u>".."</u> <u>.....</u> <u>.....</u> года
Место рождения:	
город (село, дер., ...)	<u>.....</u>
район	<u>.....</u>
область (край, респ., ...)	<u>.....</u>
страна	<u>.....</u>
Гражданство	<u>.Р.О.С.С.И.Я.</u>
Адрес постоянного места жительства	
Адрес	индекс <u>.1.4.4.0.0.7.</u> адрес <u>.М.О.С.К.О.В.С.К.А.Я. О.В.Л.,</u>
регистрации	<u>.Э.Л.Е.К.Т.Р.О.С.Т.А.Л.Ь. Г., М.И.Р.А. У.Л.,</u>
	<u>.Д.2.0., к.в.1.2.</u>
Адрес места	индекс <u>.....</u> адрес <u>.....</u>
жительства	<u>.....</u>
фактический	<u>.....</u>
	(заполнять при отличии от адреса регистрации)
Телефоны	<u>.3.-6.1.-9.0.</u>
	(домашний и/или рабочий)
Документ, удостоверяющий личность	
Вид документа	<u>.П.А.С.П.О.Р.Т. Р.О.С.С.И.И.</u>
	(указать название документа: паспорт, удостоверение личности и другие документы, удостоверяющие личность)
Серия, номер	<u>.3.3. 9.9. . . . . . 4.5.0.6.0. .</u>
Дата выдачи	<u>"2.0."</u> <u>.И.Ю.Л.Я.</u> . . . . . <u>2.0.0.0.</u> года
Кем выдан	<u>.3.6. О.М. г. М.О.С.К.В.Ы.</u>
	<u>.....</u>

Дата заполнения  
"1.0." .А.В.Г.У.С.Т.А. . . . . . 2.0.0.0. годаЛичная подпись  
застрахованного лица ПЕТРЕНКО

*Заполняется страхователем (работодателем).*

Заверяю, что застрахованное лицо имело страховое свидетельство обязательного пенсионного страхования со страховым номером .1.2.3. - .1.2.3. - .1.2.3. .4.4., на основании которого сведения о его стаже и зарплате

представлялись/будут представлены в ПФР.  
(ненужное зачеркнуть)

Наименование должности руководителя *ДИРЕКТОР*

Подпись *ГУСЕВ*

Расшифровка подписи *ГУСЕВ В.В.*

Дата *10 АВГУСТА 2001 Г.*

Форма АДВ-9

Код по ОКУД

**Листок исправлений**

Наименование ошибочного документа:

<input checked="" type="checkbox"/>	Страховое свидетельство
<input type="checkbox"/>	Запрос об уточнении сведений
<input type="checkbox"/>	Отказ в выдаче документа

Ф.И.О. застрахованного лица,  
содержащиеся в ошибочном  
документе

КОРОЛЕВА  
фамилия  
ИНЕСА  
имя  
МАТВЕЕВНА  
отчество

Страховой номер, содержащийся  
в ошибочном документе123 - 456 - 789 56

Заполнять печатными буквами.

Листок исправлений заполнил страхователь (работодатель)/застрахованное лицо  
(ненужное зачеркнуть)

Причина возврата

документа .Н.Е.П.Р.А.В.И.Л.Ь.Н.О. .У.К.А.З.А.Н.О. .И.М.Я. . . .

Правильные данные:

Фамилия .....Имя .И.Н.Е.С.С.А. . . . .Отчество .....Пол . . . (м / ж)Дата рождения " . . . "  . . . . . года

Место рождения:

город (село, дер., ...) .....район .....область (край, респ., ...) .....страна .....

Документ, удостоверяющий личность

Вид документа .П.А.С.П.О.Р.Т. . . . .(указать название документа: паспорт, удостоверение личности и  
другие документы, удостоверяющие личность)Серия, номер .3.3.-.9.0. . . . . .6.0.1.2.7. . .Дата выдачи " .2.0. " .М.А.Р.Т.А. . . . . .1.9.9.6. годаКем выдан .З.Б. .О.М. .г. .М.О.С.К.В.Ы. . . . .

Дата заполнения

" .1.7. " .М.А.Я. . . . . .1.9.9.9. года

Личная подпись

застрахованного лица КОРОЛЕВА

Подлежит возврату в территориальный орган ПФР

Форма АДИ-2

Код по ОКУД

### Запрос об уточнении сведений

Уважаемый(ая) **ЛОБАНОВА ЕЛЕНА ВЛАДИМИРОВНА!**  
(фамилия, имя, отчество)

"12 " ЯНВАРЯ 1996 года Вы представили в ПФР форму

«АНКЕТА ЗАСТРАХОВАННОГО ЛИЦА» (АДВ-1)  
(код и наименование формы)

В числе зарегистрированных в системе обязательного пенсионного страхования застрахованных лиц есть человек с теми же, что и у Вас, анкетными данными:

Фамилия **ЛОБАНОВА**  
Имя **ЕЛЕНА**  
Отчество **ВЛАДИМИРОВНА**  
Пол **Ж (м/ж)**  
Дата рождения **" 25 " ОКТЯБРЯ 1955 года**

Место рождения:

город (село, дер., ...) **ХМЕЛЬНИЦКИЙ**  
район  
область(край, респ., ...)  
страна

Документ, удостоверяющий личность

Вид документа **ПАСПОРТ**  
(название документа: паспорт, удостоверение личности и другие документы, удостоверяющие личность)

Серия, номер **33 96 601275**

Дата выдачи **" 20 " ИЮНЯ 2000 года**

Для принятия решения просим Вас проверить правильность указанных выше данных и сообщить, представлялась ли на Вас ранее Анкета застрахованного лица следующими организациями:

№ п.п	Дата заполнения формы	Реквизиты страхователя (работодателя) или органа ПФР, принявшего форму	Заполняется застрахованным лицом Форму представлял варианты ответов да/нет
1	11 января 1996	ОПФР по г.Санкт-Петербургу г. Кронштадт	
2	01 февраля 1996	060-065-012345 АО «ОЧИР»	

Дата заполнения

" . . . . " . . . . . года

Личная подпись

застрахованного лица \_\_\_\_\_

Исходящий номер СПУ: 060-055; 2000/435

Подлежит возврату в территориальный орган ПФР

Форма АДИ-2

Код по ОКУД

## Запрос об уточнении сведений

Уважаемый(ая) **ЛОБАНОВА ЕЛЕНА ВЛАДИМИРОВНА!**  
(фамилия, имя, отчество)

"12 " **ЯНВАРЯ 1996** года Вы представили в ПФР форму

«АНКЕТА ЗАСТРАХОВАННОГО ЛИЦА» (АДВ-1)  
(код и наименование формы)

В числе зарегистрированных в системе обязательного пенсионного страхования застрахованных лиц есть человек с теми же, что и у Вас, анкетными данными:

Фамилия **ЛОБАНОВА**  
Имя **ЕЛЕНА**  
Отчество **ВЛАДИМИРОВНА**  
Пол **Ж (м/ж)**  
Дата рождения **" 25 " ОКТЯБРЯ 1955** года  
Место рождения:  
город (село, дер., ...) **ХМЕЛЬНИЦКИЙ**  
район  
область(край, респ., ...)  
страна

Документ, удостоверяющий личность

Вид документа **ПАСПОРТ**  
(название документа: паспорт, удостоверение личности и другие документы, удостоверяющие личность)

Серия, номер **33 96 601275**

Дата выдачи **" 20 " ИЮНЯ 2000** года

Для принятия решения просим Вас проверить правильность указанных выше данных и сообщить, представлялась ли на Вас ранее Анкета застрахованного лица следующими организациями:

№ п.п	Дата заполнения формы	Реквизиты страхователя (работодателя) или органа ПФР, принявшего форму	Заполняется застрахованным лицом Форму представлял варианты ответов да/нет
1	11 января 1996	ОПФР по г.Санкт-Петербургу г. Кронштадт	Да
2	01 февраля 1996	060-065-012345 АО «ОЧИР»	Нет

Дата заполнения

" 2.0. " М.А.Р.Т.А. . . . . 2.0.0.0. года

Личная подпись

застрахованного лица Лобанова

Исходящий номер СПУ: 060-055; 2000/435

Форма АДВ-8

Код по ОКУД **Сведения о смерти застрахованного лица**

Наименование органа записи актов гражданского состояния О.Т.Д.Е.Л. З.А.Г.С. . . . .  
.Г., Э.Л.Е.К.Т.Р.О.С.Т.А.Л.Ь. М.О.С.К.О.В.С.К.О.Й. О.Б.Л.А.С.Т.И. . . .

*Основные сведения об умершем застрахованном лице*

Фамилия С.Е.Р.Г.Е.Е.В. . . . .  
 Имя А.Л.Е.К.С.А.Н.Д.Р. . . . .  
 Отчество А.Н.Д.Р.Е.Е.В.И.Ч. . . . .  
 Пол М. (м / ж)  
 Дата рождения "1.0." М.А.Я. . . . . 19.5.0. года  
 Дата смерти "2.5." Д.Е.К.А.Б.Р.Я. . . . . 2.0.0.1. года  
 Место рождения:  
 город (село, дер., ...) Э.Л.Е.К.Т.Р.О.С.Т.А.Л.Ь. . . . .  
 район . . . . .  
 субъект РФ (обл., край, респ., ...) М.О.С.К.О.В.С.К.А.Я. О.Б.Л.А.С.Т.Ь. . . . .  
 государство (страна) . . . . .  
 Запись акта о смерти № 1.3.5.5.9. . . . .  
 от "2.6." Д.Е.К.А.Б.Р.Я. . . . . 2.0.0.1. года

*Заполняется при наличии соответствующих документов*

Сведения о документе, удостоверяющем личность  
 Документ П.А.С.П.О.Р.Т. . . . .  
 (указать название документа: паспорт, удостоверение личности и другие документы, удостоверяющие личность)  
 Серия, номер 33-90.7.3.5.2.4.7. . . . .  
 Дата выдачи "2.0." И.Ю.Н.Я. . . . . 2.0.0.1. года  
 Кем выдан Г.О.М. О.В.Д. Г.О.Р.И.С.П.О.Л.К.О.М.А. . . . .  
Г. Э.Л.Е.К.Т.Р.О.С.Т.А.Л.Ь. . . . .  
 Последнее место жительства индекс 1.1.1.2.3.4. адрес С.И.Р.Е.Н.Е.В.А.Я. ул., Д.2.5. . . . .  
. . . . .  
. . . . .

Руководитель органа записи актов  
гражданского состоянияПодпись *КРАВЧУК*Расшифровка подписи *КРАВЧУК*Дата *27 ДЕКАБРЯ 2001 ГОДА*

М.П.

*Заполняется территориальным органом ПФР*Страховой номер 1.2.3.-1.2.3.-1.2.3. 4.4.

Специалист

Подпись *ЗЕЛЕНОВСКАЯ*Расшифровка подписи *ЗЕЛЕНОВСКАЯ*

Форма АДВ-6

Код по ОКУД Код по ОКПО **Опись документов, передаваемых работодателем в ПФР**

Реквизиты работодателя, передающего документы:

Регистрационный номер ПФР .1.2.3.-.4.5.6.-.0.2.3.4.5.6.ИНН .2.3.2.1.3.4.8.7.9.3.5.5. . . . КПП .1.2.3.5.4.0.0.1.3.Наименование организации .Ц.Н.И.И.Т.М.А.Ш. . . . .(краткое) . . . . .Отчетный период: I  II  III  IV  квартал .2.0.0.1. года

Примечания: \_\_\_\_\_

Наименование входящего документа	Количество документов данного наименования в пакете
Анкета застрахованного лица (АДВ-1)	
Заявление об обмене страхового свидетельства (АДВ-2)	
Заявление о выдаче дубликата страхового свидетельства (АДВ-3)	
Индивидуальные сведения о трудовом стаже, заработке (вознаграждении), доходе и начисленных страховых взносах застрахованного лица (СЗВ-1 или СЗВ-3)	200
Сводная ведомость форм документов СЗВ-3, передаваемых работодателем в ПФР (АДВ-10)	
<b>Итого документов всех наименований:</b>	200

Заполняется для пакета документов, сопровождаемой электронным представлением:

Номер пакета документов, присвоенный работодателем .6. . . . .Номер регистрации пакета в территориальном органе ПФР .1.2.3.4. . . . / .2.0.0.1.  
номер год

Заполняется для пакета документов, содержащего «Индивидуальные сведения о трудовом стаже, заработке (вознаграждении), доходе и начисленных взносах в ПФР застрахованного лица»:

**Сведения о заработке (вознаграждении) и доходе за отчетный период, учитываемые при назначении пенсии (итого по пакету документов)**

Всего начислено	в том числе пособия по временной нетрудоспособности и стипендии
60 000 000	20 000 000

Исполнитель  
**ВЕДУЩИЙ СПЕЦИАЛИСТ ОТДЕЛА КАДРОВ**  
 Наименование должности руководителя  
**ДИРЕКТОР**  
 Дата **01 ИЮЛЯ 2001 ГОДА**

Подпись  
**КУЗЯКИНА**  
 Подпись  
**АЛЕНКОВ**  
 М.П.

Расшифровка подписи  
**КУЗЯКИНА С.В.**  
 Расшифровка подписи  
**АЛЕНКОВ А.Ю.**

Форма АДВ-6-1

Код по ОКУД Код по ОКПО **Опись документов, передаваемых страхователем в ПФР**

Реквизиты страхователя, передающего документы:

Регистрационный номер ПФР .1.2.3.-.4.5.6.-.0.2.3.4.5.6.ИНН .2.3.2.1.3.4.8.7.9.3.5.5. КПП .1.2.3.5.4.0.0.1.3.Наименование организации (краткое) .Ц.Н.И.И.Т.М.А.Ш. . . . . .

Примечания: \_\_\_\_\_

Наименование входящего документа	Количество документов в пакете	
Анкета застрахованного лица (АДВ-1)		
Заявление об обмене страхового свидетельства (АДВ-2)		
Заявление о выдаче дубликата страхового свидетельства (АДВ-3)		
Сведения о трудовом стаже застрахованного лица за период до регистрации в системе обязательного пенсионного страхования (СЗВ-К)		
Иные входящие документы: _____		
<b>для индивидуальных сведений до 2002 года</b>		
Индивидуальные сведения о трудовом стаже, заработке (вознаграждении), доходе и начисленных страховых взносах застрахованного лица (СЗВ-1 или СЗВ-3)		
Сводная ведомость форм документов СЗВ-3, передаваемых работодателем в ПФР (АДВ-10)		
<b>для индивидуальных сведений, начиная с 2002 года</b>		
Наименование входящего документа	Количество документов в пакете	Число застрахованных лиц, представленных в пакете
Индивидуальные сведения о страховом стаже и начисленных страховых взносах на обязательное пенсионное страхование застрахованного лица (СЗВ-4-1 или СЗВ-4-2)	2	12

Заполняется для пакета документов, сопровождаемого электронным представлением:

Номер пакета документов, присвоенный страхователем . . . . .Номер регистрации пакета в территориальном органе ПФР . . . . . / . . . . .  
Номер / год

Заполняется для пакета документов, содержащего "Индивидуальные сведения о страховом стаже и начисленных страховых взносах на обязательное пенсионное страхование застрахованного лица" (СЗВ-4-1 или СЗВ-4-2):

Расчетный период: <u>.2.0.0.3.</u> год	Тип сведений	
Код категории застрахованного лица <u>.Н.Р.</u>	<input checked="" type="checkbox"/> исходные	<input type="checkbox"/> назначение пенсии
Код дополнительного тарифа <u>. . . . .</u>	Вид корректировки	
Территориальные условия <u>. . . . .</u>	<input type="checkbox"/> корректирующие	<input type="checkbox"/> отменяющие
<b>Сведения о суммах начисленных страховых взносов (итого по пакету документов)</b>		
на страховую часть трудовой пенсии	на накопительную часть трудовой пенсии	по дополнительному тарифу
118800	32400	

Заполняется для пакета документов, содержащей формы "Индивидуальные сведения" СЗВ-1 или СЗВ-3:

Отчетный период: I <input type="checkbox"/> II <input type="checkbox"/> III <input type="checkbox"/> IV <input type="checkbox"/> квартал . . . . . года	
Сведения о заработке (вознаграждении) и доходе за отчетный период, учитываемые при назначении пенсии (итого по пакету документов)	
Всего начислено	в том числе пособия по временной нетрудоспособности и стипендии

Исполнитель *ВЕДУЩИЙ СПЕЦИАЛИСТ ОТДЕЛА КАДРОВ* Подпись *ЗЕЛЕНОВСКАЯ* Расшифровка подписи *ЗЕЛЕНОВСКАЯ В.П.*  
Наименование должности руководителя *ДИРЕКТОР* Подпись *АЛЕНКОВ* Расшифровка подписи *АЛЕНКОВ В.Ю.*Дата *01 ЯНВАРЯ 2004 ГОДА*

М.П.



Подлежит возврату в территориальный орган ПФР

Форма АДИ-5

Код по ОКУД Код по ОКПО **Сопроводительная ведомость**

Реквизиты страхователя (работодателя), которому передаются документы:

Регистрационный номер ПФР **123 – 456-023456**Наименование (краткое) **«ЦНИИТМАШ»**

Реквизиты пакета документов, переданной страхователем (работодателем) в ПФР:

**060-055; 2001/102**Дата приема "03" **АВГУСТА 2001** года

Примечания: \_\_\_\_\_

Исходящий номер СПУ **060-055; 2001/435**Количество документов в пакете, исключая опись **003**Количество страниц описи **001****Перечень передаваемых документов**

№ п/п	Страховой номер	Ф.И.О. застрахованного лица	Наименование исходящего документа	Дата получения	Подпись получателя	Дополнительные сведения
1	113 – 313 – 444 56	Иванов А.П.	Страховое свидетельство	05.08.01	<i>ИВАНОВ</i>	
2	113 – 398 – 765 56	Маков И.П.	Страховое свидетельство	05.08.01	<i>МАКОВ</i>	
3		Петров П.А.	Запрос об уточнении сведений	05.08.01		<i>УВОЛЕН</i>
4	112 – 233 – 445 00	Сидоров Т.Т.	Отказ в выдаче документа	05.08.01		<i>ОСТАВЛЕН</i>

Исполнитель *ВЕДУЩИЙ СПЕЦИАЛИСТ ОТДЕЛА КАДРОВ*Наименование должности руководителя *ДИРЕКТОР*Дата *15 СЕНТЯБРЯ 2001 ГОДА*Подпись *КУЗЯКИНА*Подпись *АЛЕНКОВ*

М.П.

Расшифровка подписи *КУЗЯКИНА С.В.*Расшифровка подписи *АЛЕНКОВ А.Ю.*

Форма СЗВ-1

Код по ОКУД 

## Индивидуальные сведения о трудовом стаже, заработке (вознаграждении), доходе и начисленных страховых взносах застрахованного лица

Страховой номер .1.0.1.-1.0.1.-1.0.1. .9.9.  
 Фамилия .Ж.У.К.О.В.А. . . . . .  
 Имя .Н.И.Н.А. . . . . .  
 Отчество .П.Е.Т.Р.О.В.Н.А. . . . . .  
 Отчетный период: .1. квартал .1.9.9.7. год

Тип формы	
<input checked="" type="checkbox"/>	исходная
<input type="checkbox"/>	корректирующая
<input type="checkbox"/>	отменяющая
<input type="checkbox"/>	назначение пенсии

## Сведения о работодателе

Регистрационный номер .0.6.0.-0.5.5.-0.0.1.0.1.1.  
 Наименование .А.О. «С.В.Е.Т.Л.Ы.Й. П.У.Т.Ь.» . . . . .  
 Категория плательщика страховых взносов: код .Н.Р. наименование .Н.А.Е.М./Р.А.Б. . . . . .  
 Сумма начисленных страховых взносов:  
 уплачиваемых работодателем .2.5.2.0.0.0. . . . . .  
 уплачиваемых из заработка застрахованного лица .9.0.0.0. . . . . .

## Сведения о заработке (вознаграждении), доходе за отчетный период

Месяц	Общие начисления, учитываемые при назначении пенсии	
	Всего	В том числе по больничным листкам (листкам нетрудоспособности) и стипендии
Январь	300 000	
Февраль	330 000	30 000
Март	300 000	
Апрель		
Май		
Июнь		
Июль		
Август		
Сентябрь		
Октябрь		
Ноябрь		
Декабрь		
<b>Итого</b>	<b>930 000</b>	<b>30 000</b>

Номер договора . . . . .  
 Дата заключения " . . . " . . . . . года  
 Вид выплаты . . . . .

## Стаж работы за отчетный период

N п/п	Начало периода (дд.мм.гггг)	Конец периода (дд.мм.гггг)	Террито- риальные условия (код)	Особые условия труда (код)	Исчисляемый трудовой стаж		Выслуга лет	
					Основание (код)	Дополнительные сведения	Основание (код)	Дополнительные сведения
1	01.01.1997	31.03.1997		ЗП12А		1м.бдн.		
				12418000-17541				

Наименование должности руководителя **ДИРЕКТОР**  
 Дата **17 апреля 1997 года**

Подпись **АЛЕНКОВ**  
 М.П.

Расшифровка подписи **АЛЕНКОВ А.Ю.**





Форма СЗВ-4-2

Код по ОКУД **Индивидуальные сведения****о страховом стаже и начисленных страховых взносах  
на обязательное пенсионное страхование застрахованного лица (списочная форма)**

Сведения о страхователе:

Регистрационный номер ПФР .0.6.0.-.0.5.5.-.0.0.1.0.1.1.Наименование (краткое) .А.О. .».С.В.Е.Т.Л.Ы.Й. .П.У.Т.Б.».Расчетный период: .2.0.0.3. год

Сведения за расчетный период о застрахованных лицах:

N п/п	Страховой номер	Фамилия, Имя, Отчество Адрес для направления информации о состоянии индивидуального лицевого счета	Сумма начисленных страховых взносов:			Период работы:	
			на страховую часть трудовой пенсии	на накопительную часть трудовой пенсии	по дополнительному тарифу	с (дд.мм.гггг)	по (дд.мм.гггг) по временной нетрудоспособности (мес.дн.) отпуск без сохранения заработной платы (мес.дн.)
1	001-035-820 70	ГЕККЕР ВЛАДИМИР БОРИСОВИЧ 111234, МОСКВА Г., МАРШАЛА ЖУКОВА УЛ., Д.12, КВ.68	9900 2700			01.01.2003	31.12.2003
2	001-034-301 48	ПАХЧАНЯН АРАМ БЕНГУРОВИЧ	9350 2550			01.01.2003	31.12.2003
3	001-172-649 91	КОМАРОВА ИРИНА ВАСИЛЬЕВНА 111234, МОСКВА Г., МАРШАЛА ЖУКОВА УЛ., Д.12, КВ.68	11 000 3 000			01.01.2003	31.12.2003 0 МЕС. 18 ДН.
4	001-034-329 60	ШАРАПОВА МАРИНА ЮРЬЕВНА	6 600 1800			01.01.2003	31.10.2003 1 МЕС. 15 ДН.
5	004-510-565 95	БАШЕНДЖИЕВ ОЧИР ВЛАДИМИРОВИЧ	9 900 2700			01.01.2003	31.12.2003

Наименование должности руководителя **ДИРЕКТОР**Подпись **АЛЕНКОВ**Расшифровка подписи **АЛЕНКОВ А.Ю.**

Дата 17 ЯНВАРЯ 2004

М.П.

Форма АДВ-10

Код по ОКУД Код по ОКПО **Сводная ведомость****форм документов СЗВ-3, передаваемых работодателем в ПФР**

Реквизиты работодателя, передающего документы:

Регистрационный номер ПФР .0.8.7.-.0.0.1.-.0.0.0.1.2.3.ИНН .4.5.7.9.4.3.2.1.1.0.9.3. КПП .1.0.0.3.4.5.7.8.9.Наименование организации .Ц.К.Б. . . . .  
(краткое) . . . . .Отчетный период: I  II  III  IV  квартал .2.0.0.1. годаКоличество пакетов с исходными документами СЗВ-3: .1. . . . .Количество исходных документов СЗВ-3: .2.0.0. . . . .

Задолженность по уплате страховых взносов в ПФР

на конец отчетного периода: . . . . .Сведения о заработке (вознаграждении) и доходе, учитываемые при назначении пенсии для категории застрахованного лица: .Н.Р. . . . .

Месяц	По категории застрахованного лица		Справочно (в целом по организации)			
	Заработок (вознаграждение), доход	в том числе пособие по временной нетрудоспособности, стипендия	Средняя численность работников (застрахованных лиц)	Признак тарифа	Начислено страховых взносов в ПФР	Перечислено страховых взносов в ПФР
январь	1 000 000		200	Р	280 000	280 000
февраль	990 000		198	Р	557 200	557 200
март	500 000		200	М	697 200	697 200
апрель	620 000		202	М	870 800	870 800
май	1 500 000	50 000	205	Р	1 150 800	1 150 800
июнь	1 010 000	10 000	200	Р	1 430 800	1 430 800
июль	1 030 000	30 000	200	Р	1 710 000	1 710 000
август	990 000		198	Р	1 988 000	1 988 000
сентябрь	1 005 000		201	Р	2 269 400	2 269 400
октябрь						
ноябрь						
декабрь						
Итого:	8 645 000	80 000	X	X	2 269 400	2 269 400

Наименование должности руководителя **ЗАВЕДУЮЩИЙ ЦКБ** Подпись **ПЕТРОВ** Расшифровка подписи **ПЕТРОВ И.И.**Дата **10 ОКТЯБРЯ 2001 ГОДА**

М.П.

Форма АДВ-10

Код по ОКУД Код по ОКПО **Сводная ведомость****форм документов СЗВ-3, передаваемых работодателем в ПФР**

Реквизиты работодателя, передающего документы:

Регистрационный номер ПФР .0.8.7.-.0.0.1.-.0.0.0.3.2.3.ИНН .4.5.7.9.5.3.2.5.5.0.9.3. КПП .1.0.0.3.5.6.7.8.6.Наименование организации .Э.А.О. Э.О.С. . . . . .  
(краткое) . . . . .Отчетный период: I  II  III  IV  квартал .2.0.0.1. годаКоличество пакетов с исходными документами СЗВ-3: .1. . . . .Количество исходных документов СЗВ-3: .2.0.0. . . . .

Задолженность по уплате страховых взносов в ПФР

на конец отчетного периода: . . . . .Сведения о заработке (вознаграждении) и доходе, учитываемые при назначении пенсии для категории застрахованного лица: .Н.Р. . . . .

Месяц	По категории застрахованного лица		Справочно (в целом по организации)			
	Заработок (вознаграждение), доход	в том числе пособие по временной нетрудоспособности, стипендия	Средняя численность работников (застрахованных лиц)	Признак тарифа	Начислено страховых взносов в ПФР	Перечислено страховых взносов в ПФР
январь	0	0	0		0	0
февраль	0	0	0		0	0
март	0	0	0		0	0
апрель	1 000 000		200	М	280 000	280 000
май	1 500 000	50 000	205	М	686 000	600 000
июнь	1 010 000	10 000	200	М	966 000	966 000
июль	1 030 000	30 000	200	Р	1 246 000	1 246 000
август	990 000		198	Р	1 523 200	1 246 000
сентябрь	1 005 000		201	Р	1 804 600	1 804 600
октябрь						
ноябрь						
декабрь						
<b>Итого:</b>	<b>6 535 000</b>	<b>80 000</b>	<b>X</b>	<b>X</b>	<b>1 804 000</b>	<b>1 804 600</b>

Наименование должности руководителя *ГЕНЕРАЛЬНЫЙ ДИРЕКТОР*Подпись *СИДОРОВ* Расшифровка подписи *СИДОРОВ И.И.*Дата *15 ОКТЯБРЯ 2001 ГОДА*

М.П.

Организация начала свою деятельность в апреле 2001 года и приобрела право на применение регрессивной шкалы в течение второго квартала 2001 года

Форма АДВ-11

Код по ОКУД Код по ОКПО **Ведомость уплаты страховых взносов на обязательное пенсионное страхование**

Реквизиты страхователя (работодателя), передающего документы:  
 Регистрационный номер ПФР .0.6.0.-.0.5.5.-.0.0.1.0.1.1.  
 ИНН .5.0.1.2.3.4.5.6.7.8.9.0. КПП .....  
 Наименование организации .А.О. «С.В.Е.Т.Л.Ы.Й. П.У.Т.Ь.» .....  
 (краткое) .....  
 Расчетный период: .2.0.0.4. год  
 Ведомость составлена по состоянию на дату: "3 1" ДЕКАБРЯ 2004 года

Количество пакетов с документами СЗВ-4-1 и СЗВ-4-2: .....1.  
 Число застрахованных лиц, представленных в формах СЗВ-4-1 и СЗВ-4-2: .....4.9.  
 Код основного тарифа : .Н.Р. . . .  
 Код дополнительного тарифа: .....

**Задолженность по уплате страховых взносов на начало расчетного периода:**

год	на страховую часть трудовой пенсии	на накопительную часть трудовой пенсии	по дополнительному тарифу
2002	20 000, 00 руб.	0, 00 руб.	
2003	160 000, 00 руб.	12 244, 00 руб.	
Итого:	180 000, 00 руб.	12 244, 00 руб.	

**Начислено страховых взносов за расчетный период:**

Признак тарифа	на страховую часть трудовой пенсии	на накопительную часть трудовой пенсии	по дополнительному тарифу
Р	1 420 000, 00 руб.	440 540, 00 руб.	

**Уплачено страховых взносов в расчетном периоде:**

за год	на страховую часть трудовой пенсии	на накопительную часть трудовой пенсии	по дополнительному тарифу
2002	20 000, 00 руб.	0,00 руб.	
2003	140 000, 00 руб.	12 244, 00 руб.	
2004	1 220 000, 00 руб.	380 600, 00 руб.	
Итого:	1 380 000, 00 руб.	392 844, 00 руб.	

**Задолженность по уплате страховых взносов на конец расчетного периода:**

за год	на страховую часть трудовой пенсии	на накопительную часть трудовой пенсии	по дополнительному тарифу
2003	20 000, 00 руб.	00, 0 руб.	
2004	200 000, 00 руб.	59 940, 00 руб.	
Итого:	220 000, 00 руб.	59 940, 00 руб.	

Главный бухгалтер

Подпись *Лейнциг*Расшифровка подписи *Лейнциг А.Г.*Наименование должности руководителя *Директор* Подпись *Исаев* Расшифровка подписи *Исаев М.Ю.*Дата *17 января 2004 года*

М.П.





Форма СЗВ-2а

Код по ОКУД Код по ОКПО 

**Запрос органа, осуществляющего пенсионное обеспечение,  
о представлении выписки из индивидуального лицевого счета застрахованного лица**

Реквизиты органа, осуществляющего пенсионное обеспечение:

Регистрационный номер ПФР .0.6.0.-.0.0.1.-.1.2.3.4.8.7.

ИНН .6.7.0.7.5.3.1.1.1.3.4.5. КПП .5.4.4.4.7.8.1.5.1.

Наименование (краткое) .У.П.Р.А.В.Л.Е.Н.И.Е. №.1.1. П.О. Г. М.О.С.К.В.Е. И. .  
.М.О.С.К.О.В.С.К.О.Й. .О.Б.Л.А.С.Т.И. . . . . .

Примечания: . . . . .

Просим представить выписки из индивидуальных лицевых счетов застрахованных лиц:

**1. Сведения о застрахованном лице:**

Страховой номер	Фамилия, Имя, Отчество	Тип запроса	Дата запроса	№ заявления по журналу	РПК на 01.01.2002 г.
001-035-820 70	ГЕККЕР ВЛАДИМИР БОРИСОВИЧ	ПЕРЕРАСЧЕТ	11.05.2005	341А	0.00

## Сведения о пенсионных действиях:

№ п/п	Дата пенсионного действия	Вид пенсионного действия	Вид пенсии	Сумма страховой части пенсии по инвалидности (нарастающим итогом)	Форма пенсионного действия	Отказ от страховой части пенсии		
						Тип отказа	Размер отказа	Сумма (нарастающим итогом)
1.	01.01.2002	ПЕНС	СТАР		НОВАЯ			
2.	01.02.2003	ПРСЧ	СТАР		НОВАЯ			
3.	01.05.2005	ПРСЧ	СТАР		НОВАЯ			

**2. Сведения о застрахованном лице:**

Страховой номер	Фамилия, Имя, Отчество	Тип запроса	Дата запроса	№ заявления по журналу	РПК на 01.01.2002 г.
001-034-301 48	ПАХЧАНЯН АРАМ БЕНГУРОВИЧ	ПЕРЕРАСЧЕТ	13.05.2005	362А	0.00

## Сведения о пенсионных действиях:

№ п/п	Дата пенсионного действия	Вид пенсионного действия	Вид пенсии	Сумма страховой части пенсии по инвалидности (нарастающим итогом)	Форма пенсионного действия	Отказ от страховой части пенсии		
						Тип отказа	Размер отказа	Сумма (нарастающим итогом)
1.	01.01.2002	ПЕНС	СТАР		НОВАЯ			
2.	01.05.2005	ПРСЧ	СТАР		НОВАЯ			

Общее число застрахованных лиц в запросе: .2. . . .Количество листов в запросе: .1. . . .Исполнитель  
ВЕДУЩИЙ СПЕЦИАЛИСТПодпись  
ГЛУЩЕНКОРасшифровка подписи  
ГЛУЩЕНКО Н.Н.Наименование должности руководителя  
НАЧАЛЬНИК УПРАВЛЕНИЯПодпись  
МАРЧУКРасшифровка подписи  
МАРЧУК С.А.

Дата 21 мая 2005 года

М.П.



Форма СЗВ-К

**Сведения о трудовом стаже****застрахованного лица за период до регистрации в системе обязательного пенсионного страхования**

Страховой номер . 1. 0. 1. - . 1. 0. 1. - . 1. 0. 1. . 9. 9.  
 Фамилия . О. К. О. Н. И. Ш. Н. И. К. О. В. . . . . .  
 Имя . А. Р. И. Й. . . . . .  
 Отчество . А. Р. И. Е. В. И. Ч. . . . . .  
 Дата рождения " 2. 3. " . Я. Н. В. А. Р. Я. . 1. 9. 5. 0. года  
 Территориальные условия проживания на 31.12.2001. . . . . .

Тип формы	
<input checked="" type="checkbox"/>	исходная
<input type="checkbox"/>	корректирующая
<input type="checkbox"/>	отменяющая

Периоды трудовой или иной общественно полезной деятельности

1. Наименование организации . З. А. В. О. Д. Т. Я. Ж. М. А. Ш. . . . . .

Вид деятельности (код) . Р. А. Б. О. Т. А. . . . . .

№ п/п	Начало периода (дд.мм.гггг)	Конец периода (дд.мм.гггг)	Территориальные условия (код)	Особые условия Труда (код)	Исчисляемый трудовой Стаж		Выслуга лет	
					основание (код)	дополнительные сведения	основание (код)	дополнительные сведения
1.	15.03.1966	23.05.1967	МКС 1,2					

*(профессия или должность) техник*

2. Наименование организации . В. / . Ч . . 1. 5. 2. 8. . . . . .

Вид деятельности (код) . С. Л. У. Ж. Б. А. . . . . .

№ п/п	Начало периода (дд.мм.гггг)	Конец периода (дд.мм.гггг)	Территориальные условия (код)	Особые условия Труда (код)	Исчисляемый трудовой Стаж		Выслуга лет	
					основание (код)	дополнительные сведения	основание (код)	дополнительные сведения
1.	27.05.1967.	09.06.1969						

*(профессия или должность) сержант*

3. Наименование организации . З. А. В. О. Д. . У. Р. А. Л. М. А. Ш. . . . . .

Вид деятельности (код) . Р. А. Б. О. Т. А. . . . . .

№ п/п	Начало периода (дд.мм.гггг)	Конец периода (дд.мм.гггг)	Территориальные условия (код)	Особые условия Труда (код)	Исчисляемый трудовой Стаж		Выслуга лет	
					основание (код)	дополнительные сведения	основание (код)	дополнительные сведения
1.	15.09.1970	21.05.1987		ЗП12Б				
					23200000-11620			

*(профессия или должность) газосварщик*

4 Наименование организации . Р. Ы. Б. О. Л. О. В. Е. Ц. К. А. Я. . Ф. Л. О. Т. И. Л. И. Я. . . . . .

Вид деятельности (код) . Р. А. Б. О. Т. А. . . . . .

№ п/п	Начало периода (дд.мм.гггг)	Конец периода (дд.мм.гггг)	Территориальные условия (код)	Особые условия Труда (код)	Исчисляемый трудовой Стаж		Выслуга лет	
					основание (код)	дополнительные сведения	основание (код)	дополнительные сведения
1.	23.04.1989	10.09.1989			СЕЗОН			

*(профессия или должность) слесарь*

5 Наименование организации З. А. В. О. Д. С. Е. Р. П. И. М. О. Л. О. Т.Вид деятельности (код) Р. А. Б. О. Т. А.

№ п/п	Начало периода (дд.мм.гггг)	Конец периода (дд.мм.гггг)	Территориальные условия (код)	Особые условия труда (код)	Исчисляемый трудовой Стаж		Выслуга лет	
					основание (код)	дополнительные сведения	основание (код)	дополнительные сведения
1.	04.09.1991	14.07.1996		ЗП12А				
				1070500а-16613				
<i>(профессия или должность) плавильщик</i>								
2	15.07.1996	12.07.1998	РКС 1,7	ЗП12А		1г 6м 11д		
				1070500а-11908				
<i>(профессия или должность) дробильщик</i>								

**Сведения по состоянию на 1 января 2002 года для оценки пенсионных прав застрахованного лица (конвертация)**

Вид стажа		Лет	Месяцев	Дней
1.	Общий трудовой стаж	27	2	7
2.	Стаж, дающий право на досрочное назначение трудовой пенсии	Код	Лет	Месяцев
2.1.	Территориальные условия	МКС 1,2	1	0
		РКС 1,7	1	11
2.2.	Особые условия труда	ЗП12А	6	4
		ЗП12Б	16	8
2.3.	Выслуга лет			

Лист

Сведения представлены на

2 листах

Наименование должности руководителя

Подпись

Расшифровка подписи

**Директор****Аленков****Аленков А.Ю.**Дата **17 января 2003 года**

М.П.

Со сведениями о трудовом стаже ознакомлен **Оконишников**

Подпись застрахованного лица

ПФР вправе проверить достоверность представленных сведений в соответствии со статьей 13 Федерального закона Российской Федерации «Об обязательном пенсионном страховании в Российской Федерации» № 167-ФЗ



### Приложение 3

к Инструкции по заполнению форм документов индивидуального (персонифицированного) учета в системе обязательного пенсионного страхования»

## Правила подготовки документов индивидуального (персонифицированного) учета в электронной форме (формат данных)

### 1. Общие сведения.

Документы персонифицированного учета представляются в электронной форме в виде файлов специальной структуры (далее именуется – файл ПФР).

Файлы ПФР подразделяются на Файлы входящих документов и Файлы исходящих документов.

Настоящий формат может быть изменен ПФР в части, не касающейся представления сведений страхователями.

#### 1.1. Файлы входящих документов

Файл входящих документов представляет один пакет входящих документов и содержит:

- представление описи документов, передаваемых страхователем в ПФР;
- представление каждого документа пакета.

Кроме того, файл ПФР содержит ряд дополнительных реквизитов технологического характера.

Файл входящих документов с заполненной сопроводительной ведомостью содержит прилагаемые к ней документы: листки исправлений и заполненные запросы об уточнении сведений.

Файл входящих документов имеет номер, присваиваемый представившей его организацией.

Последовательность электронных представлений документов в файле входящих документов соответствует последовательности документов в пакете входящих документов в письменной форме.

Файл входящих документов, представляемый по каналам связи, заверяется усиленной квалифицированной электронной подписью.

### 1.2. Файлы исходящих документов

Файл исходящих документов формируется территориальным органом ПФР.

Файл исходящих документов представляет один пакет исходящих документов и содержит:

- представление описи, сопровождающей исходящие документы;
- представление каждого документа пакета.

## 2. Имя файла ПФР

### 2.1. Структура имени файла входящих документов

PFR-700-Y-9999-ORG-999-999-999999-DCK-99999-DPT-999999-DCK-99999.XML

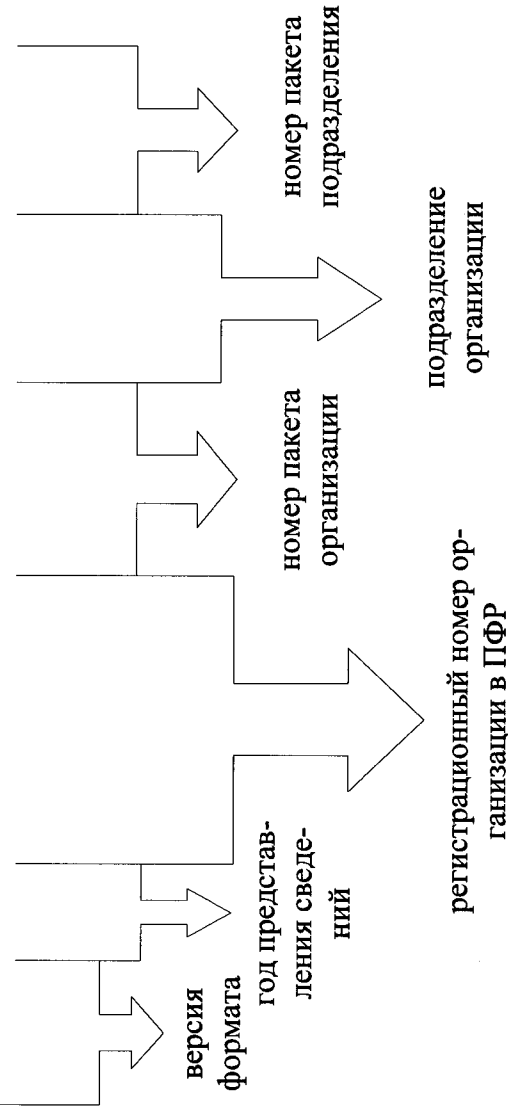



## 2.2. Структура имени файла исходящих документов

OUT-700-INDPT-999-999-INNMB-9999-9-999999-OUTDPT-999-999-OUTNMB-9999-99999999.XML

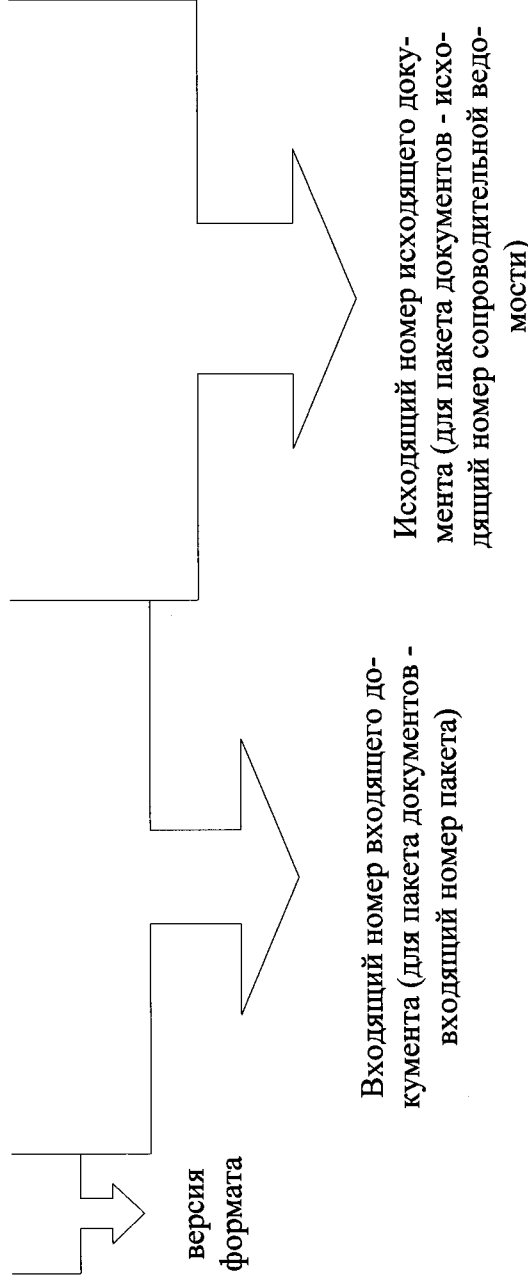

All symbols in the filename template, except for the «9», are constants. The main parts of the name, indicated in the template sequentially by the symbols «9», always have the indicated number of symbols.

### Example 1:

Organization of the regional post office Moscow-9 (registration number in the PFR 87-502-000090) in 2013 prepared a package of incoming documents, the name of which is assigned the number 238. The name of the file PFR for this case is given in bold (the bold part of the filename):

PFR-700-Y-2013-ORG-087-502-00090-DCK-00238-DPT-000000-DCK-00000.XML

### Example 2:

Division of the connection 109457, included in the composition of the interregional post office Moscow-9 (registration number in the PFR 87-502-000090), in 2013 prepared a package of incoming documents, the name of which is assigned the number 125. The filename PFR for this case is given in bold:

PFR-700-Y-2013-ORG-087-502-00090-DCK-00000-DPT-109457-DCK-00125.XML

Пример 3:

В городе Электростали (код подразделения 60-055) принят пакет запросов выписки для назначения пенсии (входящий номер пакета 2013/5000123). На основании содержащихся в пакете запросов подготовлены выписки и сопроводительная ведомость для органов, осуществляющих пенсионное обеспечение. Файл ПФР, представляющий эти выписки, имеет следующее имя:

OUT-700-INDPT-060-055-INNMB-2013-5-000123-OUTDPT-060-000-OUNNMB-2013-0004321.XML

### **3. Формат файла ПФР**

Файл ПФР формируется в текстовом виде в соответствии со стандартом XML в кодировке WINDOWS-1251. Блок верхнего уровня обозначен тегом <ФайлПФР>.

#### **3.1. Общая структура файла ПФР**

##### **3.1.1. Общие положения**

Файл данных состоит из объектов (реквизитов), которые подразделяются и обозначаются следующим образом:

**Элемент** – дата, число либо строка данных.

**Блок** – структура данных, состоящая из элементов и, возможно, других блоков.

**Расширение блока** – блок, включающий все реквизиты другого блока (расширяемого), за которыми следуют реквизиты, специфичные для расширяющего блока. Например, блок «Анкета застрахованного лица» является расширением блока «Входящий документ», то есть расширяющий блок. Например, блок «Анкета застрахованного лица» состоит из всех реквизитов расширяемого блока «Входящий документ», за которыми следуют специфичные реквизиты блока «Анкета застрахованного лица».

**Абстрактный блок** – блок, который не может быть использован в файле ПФР непосредственно, но только как основа для блоков расширения. Например, блок «Входящий документ» является абстрактным и в файле ПФР не используется; в то же время расширяющий его блок «Анкета застрахованного лица» абстрактным не является и может быть использован в файле ПФР.

**Блок унифицированной структуры** – блок, структура которого используется в составе других блоков под другими именами. Например, реквизит «Начисления за период» блока «Ведомость платежей АДВ-11» и реквизит «Начислено страховых взносов основных» блока «Индивидуальные сведения СЗВ-4» содержат одинаковые реквизиты, представленные блоком унифицированной структуры «Страховые взносы».

Описание объектов каждого типа приведено в соответствующей таблице, при этом используются ссылки на пункты настоящего формата и следующие характеристики:

Характеристика	Возможные значения
<b>Тип объекта</b> Если тип объекта жестко не закреплён, перечисляются возможные варианты типа объекта, разделённые знаком «   ». Например: <u>Элемент</u>   <u>Блок</u> Указывается пункт настоящего формата, в котором находится описание объекта. В пункте 8 настоящего формата описываемые элементы расположены в алфавитном порядке.	<b>Блок, Блок</b> или <b>элемент</b> Если тип объекта жестко не закреплён, перечисляются возможные варианты типа объекта, разделённые знаком «   ». Например: <u>Элемент</u>   <u>Блок</u> Указывается пункт настоящего формата, в котором находится описание объекта. В пункте 8 настоящего формата описываемые элементы расположены в алфавитном порядке.
<b>Тип данных</b> (Используется только для элементов)	Дата, строка или число (используется только для элементов)
<b>Размерность</b> (Используется только для элементов)	Для <u>элемента</u> типа «строка» указывается максимальная длина реквизита. Для <u>элемента</u> типа «число» указывается максимальное количество цифр (включая целую и дробную части) и количество цифр дробной части; если количество цифр дробной части не указано, число должно быть целым.
<b>Значение / Название объекта</b>	Для элементов указываются допустимые значения реквизита. Для блоков, имеющих унифицированную структуру, указывается название объекта, описывающего унифицированную структуру (например – « <i>Страховые взносы</i> ») Для однозначно не определенного Типа объекта, например, <u>Элемент</u>   <u>Блок</u> , указываются названия объектов, из которых осуществляется выбор, например, <u>Дата</u>   <u>Дата особия</u> .
<b>Тег</b>	Указывается наименование XML-тега, идентифицирующего объект в файле для блоков тег указывается всегда; для элементов тег указывается в случае отличия тега от тега, указанного в пункте 8 настоящего формата. Если тег элемента не указан, используется тег, приведенный при описании элемента в пункте 8 настоящего формата.
<b>Дополнительные сведения</b>	Указывается дополнительная информация о наличии объекта: Использование/отсутствие объекта в зависимости от значений атрибутов; Группа объектов – объектов указанного наименования может быть ноль, один или более одного.

Значения элементов типа «Строка» указываются заглавными буквами.

Объекты файла ПФР могут иметь следующие атрибуты со следующими значениями:

Атрибут	Допустимые значения	Примечания
Окружение	«В составе файла» «Единый запрос» «В составе выписки»	Для файлов, представляемых страхователями, допускается только значение «В составе файла»
Стадия	«До обработки» «После обработки»	Для файлов, представляемых страхователями, допускается только значение «До обработки»

Порядок следования включаемых объектов во включаемом объекте должен строго соответствовать последовательности, в которой включаемые объекты перечислены в таблице описания включаемого их объекта.

Использование комментариев в Файле ПФР не допускается.

### 3.1.2. Представление отдельных форм документов индивидуального (персонифицированного) учета

Любой документ индивидуального (персонифицированного) учета представлен отдельным блоком. Соответствие утвержденных форм документов их представлению в файле ПФР приведено в Таблице 1. Описание блоков входящих и исходящих документов приведено в пункте 4 настоящего формата «Блоки входящих и исходящих документов».

Таблица 1.

Тип входящего документа	Наименование формы документа	Код формы	Наименование блока	Тип документа / Тег документа
документа	Анкета застрахованного лица	АДВ-1	Анкета застрахованного лица Пункт 4.1.6 настоящего формата	«АНКЕТА_ЗЛ»
	Заявление об обмене страхового свидетельства	АДВ-2	Заявление об обмене страхового свидетельства Пункт 4.1.8 настоящего формата	«ЗАЯВЛЕНИЕ_ОБ_ОБМЕНЕ»
	Заявление о выдаче дубликата страхового свидетельства	АДВ-3	Заявление о выдаче дубликата страхового свидетельства Пункт 4.1.9 настоящего формата	«ЗАЯВЛЕНИЕ_О_ДУБЛИКАТЕ»
	Листок исправлений	АДВ-9	Расписка Пункт 4.1.14 настоящего формата	«РАСПИСКА»
Запрос об уточнении сведений (заполненный)	-		Запрос об уточнении сведений полный Пункт 4.1.15 настоящего формата	«ЗАПРОС_УТОЧНЕНИЯ_ЗАПОЛНЕННЫЙ»

	Наименование формы документа	Код формы	Наименование блока	Тип документа / Тег документа
	Актуализация индивидуального лицевого счета застрахованного лица	АДВ-8-1	Актуализация лицевого счета застрахованного лица Пункт 4.1.11 настоящего формата	«АКТУАЛИЗАЦИЯ_ЛС_ЗЛ»
	Индивидуальные сведения о трудовом стаже, заработке (вознаграждении), доходе и начисленных страховых взносах застрахованного лица	СЗВ-1	Старые индивидуальные сведения СЗВ-1 Пункт 4.1.26 настоящего формата	«СТАРЫЕ_ИС_СЗВ-1»
	Индивидуальные сведения о трудовом стаже, заработке (вознаграждении), доходе и начисленных страховых взносах застрахованного лица	СЗВ-3	Старые индивидуальные сведения СЗВ-3 Пункт 4.1.27 настоящего формата	«СТАРЫЕ_ИС_СЗВ-3»
	Индивидуальные сведения о страховом стаже и начисленных страховых взносах на обязательное пенсионное страхование застрахованного лица	СЗВ-4-1	Индивидуальные сведения СЗВ-4: вид формы СЗВ-4-1 Пункт 4.1.28 настоящего формата	«ИС_СЗВ-4-1»
	Индивидуальные сведения о страховом стаже и начисленных страховых взносах на обязательное пенсионное страхование застрахованного лица	СЗВ-4-2 (списочная форма)	Индивидуальные сведения СЗВ-4: вид формы СЗВ-4-2 Пункт 4.1.28 настоящего формата	«ИС_СЗВ-4-2»

	Наименование формы документа	Код формы	Наименование блока	Тип документа / Тег документа
	Сведения о начисленных и уплаченных страховых взносах на обязательное пенсионное страхование и страховом стаже застрахованного лица для установления трудовой пенсии	СПВ-1	Сведения о страховых взносах и страховом стаже застрахованного лица Пункт 4.1.29 настоящего формата	«СВЕДЕНИЯ_О_СТРАХОВЫХ_ВЗНОСАХ_И_СТРАХОВОМ_СТАЖЕ_ЗЛ»
	Сведения о страховом стаже застрахованного лица для установления трудовой пенсии	СПВ-2	Сведения о страховом стаже застрахованного лица для установления трудовой пенсии Пункт 4.1.32 настоящего формата	«СВЕДЕНИЯ_О_СТРАХОВОМ_СТАЖЕ_ЗЛ_ДЛЯ_УСТАНОВЛЕНИЯ_ПЕНСИИ»
	Сведений о начисленных и уплаченных страховых взносах на обязательное пенсионное страхование и страховом стаже застрахованного лица	СЗВ-6-1	Сведения о страховых взносах и страховом стаже застрахованного лица Пункт 4.1.29 настоящего формата	«СВЕДЕНИЯ_О_СТРАХОВЫХ_ВЗНОСАХ_И_СТРАХОВОМ_СТАЖЕ_ЗЛ»
	Реестр сведений о начисленных и уплаченных страховых взносах на обязательное пенсионное страхование и страховом стаже застрахованных лиц	СЗВ-6-2	Сведения о страховых взносах и страховом стаже застрахованного лица Пункт 4.1.29 настоящего формата	«СВЕДЕНИЯ_О_СТРАХОВЫХ_ВЗНОСАХ_И_СТРАХОВОМ_СТАЖЕ_ЗЛ»
	Сведения о сумме выплат и иных вознаграждений, начисляемых плательщиками страховых взносов – страхователями в пользу физического лица	СЗВ-6-3	Сведения о сумме выплат и иных вознаграждений в пользу физического лица Пункт 4.1.30 настоящего формата	«СВЕДЕНИЯ_О_СУММЕ_ВЫПЛАТ_И_ВОЗНАГРАЖДЕНИЙ»

	Наименование формы документа	Код формы	Наименование блока	Тип документа / Тег документа
	Сведения о сумме выплат и иных вознаграждений, о начисленных и уплаченных страховых взносах на обязательное пенсионное страхование и страховом стаже застрахованного лица	СЗВ-6-4	Сведения о сумме выплат и иных вознаграждений, о начисленных и уплаченных страховых взносов на обязательное пенсионное страхование и страховом стаже застрахованного лица Пункт 4.1.31 настоящего формата	«СВЕДЕНИЯ_О_СУММЕ_ВЫПЛАТ_О_СТРАХОВЫХ_ВЗНОСАХ_И_СТРАХОВОМ_СТАЖЕ_ЗЛ»
	Опись сведений, передаваемых страхователем в ПФР	АДВ-6-2	Опись сведений, передаваемых страхователем Пункт 4.1.33 настоящего формата	«ОПИСЬ_СВЕДЕНИЙ_ПЕРЕДАВАЕМЫХ_СТРАХОВАТЕЛЕМ»
	Сводная ведомость форм документов СЗВ-3, передаваемых работодателем в ПФР	АДВ-10	Сводная ведомость АДВ-10 Пункт 4.1.34 настоящего формата	«СВОДНАЯ_ВЕДОМОСТЬ»
	Ведомость уплаты страховых взносов на обязательное пенсионное страхование	АДВ-11	Ведомость уплаты АДВ-11 Пункт 4.1.35 настоящего формата	«ВЕДОМОСТЬ_УПЛАТЫ»
	Запрос органа, осуществляющего пенсионное обеспечение, о предоставлении выписки из индивидуального лицевого счета застрахованного лица	СЗВ-2а	Запрос выписки от органа, осуществляющего пенсионное обеспечение Пункт 4.1.24 настоящего формата	«ЗАПРОС_ВЫПИСКИ_СОБЕСА»
	Запрос застрахованного лица о предоставлении выписки из его индивидуального лицевого счета	СЗВ-2б	Запрос выписки от ЗЛ Пункт 4.1.25 настоящего формата	«ЗАПРОС_ВЫПИСКИ_ЗЛ»



	Наименование формы документа	Код формы	Наименование блока	Тип документа / Тег документа
	Сведения о трудовом стаже застрахованного лица за период до регистрации в системе обязательного пенсионного страхования	СЗВ-К	СЗВ-К Пункт 4.1.22 настоящего формата	«КОНВЕРТАЦИЯ»
	Сведения о трудовом стаже застрахованного лица за период до регистрации в системе обязательного пенсионного страхования (дополненные)	СЗВ-К+	СЗВ-К Пункт 4.1.22 настоящего формата	«КОНВЕРТАЦИЯ»
	Сведения об иных периодах деятельности застрахованного лица, засчитываемых в страховой стаж	СЗВ-СП	Сведения об иных периодах деятельности Пункт 4.1.23 настоящего формата	«СВЕДЕНИЯ_ОБ_ИНЫХ_ПЕРИОДАХ»
	Заявление застрахованного лица о выборе инвестиционного портфеля (управляющей компании)	-	Заявление о выборе УК Пункт 4.1.16 настоящего формата	«ЗАЯВЛЕНИЕ_О_ВЫБОРЕ_УК»
	Заявление застрахованного лица о переходе из ПФР в негосударственный пенсионный фонд, осуществляющий обязательное пенсионное страхование	-	Заявление о выборе НПФ Пункт 4.1.17 настоящего формата	«ЗАЯВЛЕНИЕ_О_ВЫБОРЕ_НПФ»
	Уведомление о вновь заключенных договорах об обязательном пенсионном страховании	-	Уведомление НПФ Пункт 4.1.21 настоящего формата	«УВЕДОМЛЕНИЕ_НПФ»

	Наименование формы документа	Код формы	Наименование блока	Тип документа / Тег документа
	Заявление застрахованного лица о переходе в Пенсионный фонд Российской Федерации из негосударственного пенсионного фонда, осуществляющего обязательное пенсионное страхование (до 01.04.2010)	-	Заявление о переходе из НПФ Пункт 4.1.19 настоящего формата	«ЗАЯВЛЕНИЕ_О_ПЕРЕХОДЕ_ИЗ_НПФ»
	Заявление застрахованного лица о переходе в Пенсионный фонд Российской Федерации из негосударственного пенсионного фонда, осуществляющего обязательное пенсионное страхование (после 01.04.2010)	-	Заявление о переходе из НПФ в УК Пункт 4.1.20 настоящего формата	«ЗАЯВЛЕНИЕ_О_ПЕРЕХОДЕ_ИЗ_НПФ_УК»
	Заявление застрахованного лица о переходе из одного негосударственного пенсионного фонда в другой негосударственный пенсионный фонд	-	Заявление о переходе из НПФ в НПФ Пункт 4.1.18 настоящего формата	«ЗАЯВЛЕНИЕ_О_СМЕНЕ_НПФ»
	Заявление об отказе от финансирования накопительной части трудовой пенсии и направлении на финансирование страховой части трудовой пенсии 6,0 процента индивидуальной части тарифа страховых взносов		Заявление об отказе от финансирования НЧТП Пункт 4.1.37 настоящего формата	«ЗАЯВЛЕНИЕ_ОБ_ОТКАЗЕ_ОТ_ФИНАНСИРОВАНИЯ_НЧТП»

	Наименование форм документа	Код формы	Наименование блока	Тип документа / Тег документа
	Заявление об отзаве заявления об отказе от финансирования накопительной части трудовой пенсии и направлении на финансирование страховой части трудовой пенсии 6,0 процента индивидуальной части тарифа страховых взносов		Заявление об отзаве заявления об отказе от финансирования НЧТП Пункт 4.1.38 настоящего формата	«ЗАЯВЛЕНИЕ_ОБ_ОТЗЫВЕ_ЗАЯВЛЕНИЯ_ОБ_ОТКАЗЕ_ОТ_ФИНАНСИРОВАНИЯ_НЧТП»
	Акт о включении сведений в индивидуальные счета застрахованных лиц	ВЛС-1	Акт о включении сведений в лицевой счет Пункт 4.1.36 настоящего формата	«АКТ_О_ВКЛЮЧЕНИИ_СВЕДЕНИЙ»
	Сведения о фиксированном платёже	-	Сведения о фиксированном платёже Пункт 4.1.12 настоящего формата	«ФИКСИРОВАННЫЙ_ПЛАТЕЖ»
	Запрос на установление страхового номера	-	Запрос на установление страхового номера Пункт 4.1.7 настоящего формата	«ЗАПРОС_СТРАХОВОГО_НОМЕРА»
	Сведения о назначении пенсии	-	Сведения о назначении пенсии Пункт 4.1.13 настоящего формата	«СВЕДЕНИЯ_О_НАЗНАЧЕНИИ_ПЕНСИИ»
	Опись документов, передаваемых страхователем в ПФР	АДВ-6-1	Входящая опись Пункт 4.1.2 настоящего формата	«ВХОДЯЩАЯ_ОПИСЬ»

	Наименование формы документа	Код формы	Наименование блока	Тип документа / Тег документа
	Опись документов о начисленных и уплаченных страховых взносах и страховом стаже застрахованных лиц, передаваемых страхователем в ПФР	АДВ-6-3	Входящая опись по страховым взносам Пункт 4.1.3 настоящего формата	«ВХОДЯЩАЯ ОПИСЬ ПО СТРАХОВЫМ ВЗНОСАМ»
	Опись документов сведений о суммах выплат и иных вознаграждений, начисляемых плательщиками страховых взносов – страхователями в пользу физического лица	АДВ-6-4	Входящая опись по суммам выплат и вознаграждений Пункт 4.1.4 настоящего формата	«ВХОДЯЩАЯ ОПИСЬ ПО СУММАМ ВЫПЛАТ»
	Опись документов сведений о суммах выплат и иных вознаграждений, о начисленных и уплаченных страховых взносах и страховом стаже застрахованных лиц, передаваемых страхователем в ПФР	АДВ-6-5	Входящая опись по суммам выплат и вознаграждений и страховым взносам Пункт 4.1.5 настоящего формата	«ВХОДЯЩАЯ ОПИСЬ ПО СУММАМ ВЫПЛАТ И ПО СТРАХОВЫМ ВЗНОСАМ»
	Сопроводительная ведомость (заполненная)	АДИ-5	Входящая опись Пункт 4.1.2 настоящего формата	«ВХОДЯЩАЯ ОПИСЬ»
Тип исходящего документа	Страховое свидетельство обязательного пенсионного страхования	АДИ-7	Страховое свидетельство Пункт 4.2.3 настоящего формата	«СТРАХОВОЕ СВИДЕТЕЛЬСТВО»
документа	Запрос об уточнении сведений	АДИ-2	Запрос об уточнении сведений Пункт 4.2.5 настоящего формата	«ЗАПРОС УТОЧНЕНИЯ»
	Выписка из индивидуального лицевого счета застрахованного лица	СЗИ-5	Выписка из лицевого счета Пункт 4.2.6 настоящего формата	«ПОЛНАЯ ВЫПИСКА ИЗ ЛС»

	Наименование формы документа	Код формы	Наименование блока	Тип документа / Тег документа
	Раздел 1 Выписки из индивидуального лицевого счета застрахованного лица	СЗИ-5	Раздел 1 Выписки из ИЛС ЗЛ Пункт 4.2.7 настоящего формата	«ВЫПИСКА ИЗ ЛС»
	Раздел 2 Выписки из индивидуального лицевого счета застрахованного лица	СЗИ-5	Раздел 2 Выписки из ИЛС ЗЛ Пункт 4.2.8 настоящего формата	«ВЫПИСКА ИЗ СПЕЦЧАСТИ ИЛС»
	Раздел 3 Выписки из индивидуального лицевого счета застрахованного лица	СЗИ-5	Раздел 3 Выписки из ИЛС ЗЛ Пункт 4.2.9 настоящего формата	«ВЫПИСКА ИЗ ЛС_РАЗДЕЛ_3»
	Раздел 4 Выписки из индивидуального лицевого счета застрахованного лица	СЗИ-5	Раздел 4 Выписки из ИЛС ЗЛ Пункт 4.2.10 настоящего формата	«ВЫПИСКА ИЗ ЛС_РАЗДЕЛ_4»
	Раздел 5 Выписки из индивидуального лицевого счета застрахованного лица	СЗИ-5	Раздел 5 Выписки из ИЛС ЗЛ Пункт 4.2.11 настоящего формата	«ВЫПИСКА ИЗ ЛС_РАЗДЕЛ_5»
	Отказ в выдаче документа	АДИ-8	Отказ в выдаче документа Пункт 4.2.4 настоящего формата	«ОТКАЗ»
	Сопроводительная ведомость	АДИ-5	Сопроводительная ведомость Пункт 4.2.2 настоящего формата	«СОПРОВОДИТЕЛЬНАЯ_ВЕДОМОСТЬ»
	Сопроводительная ведомость для органов, осуществляющих пенсионное обеспечение	СЗИ-3	Сопроводительная ведомость Пункт 4.2.2 настоящего формата	«СОПРОВОДИТЕЛЬНАЯ_ВЕДОМОСТЬ»

### 3.2. Формат файла входящих документов

Файл входящих документов имеет следующий формат:

Объект	Тип объекта	Значение, Название объекта	Тег	Дополнительные сведения
<u>Имя файла</u>	Элемент Пункт 8 настоящего формата			
<u>Заголовок файла</u>	Блок Пункт 3.2.1 настоящего формата		Заголовок Файла	
<u>Пакет входящих документов</u>	Блок Пункт 3.2.2 настоящего формата		Пакет Входящих Документов	

#### 3.2.1. Формат блока «Заголовок файла»

Объект	Тип объекта	Значение, Название объекта	Тег	Дополнительные сведения
<u>Версия формата</u>	Элемент Пункт 8 настоящего формата	«07.00»		
<u>Тип файла данных</u>	Элемент Пункт 8 настоящего формата	«ВНЕШНИЙ», «ВНУТРЕННИЙ» Для файлов, представляемых страхователям, допускается только значение «ВНЕШНИЙ»		
<u>Программа подготовки данных</u>	Блок Пункт 6.27 настоящего формата		Программа Подготовки Данных	
<u>Источник данных</u>	Элемент Пункт 8 настоящего формата			

### 3.2.2. Формат блока «Пакет входящих документов»

Объект	Тип объекта	Значение, Название объекта	Тег	Дополнительные сведения
Входящая опись	Блок Пункт 4.1.2 настоящего формата			Отсутствуют при значении атрибута «Окружение» = «Едиличный запрос»
Входящий документ	Блок Пункт 4.1.1 настоящего формата			Группа объектов

Обязательные атрибуты блока **Пакет входящих документов**: «Окружение», «Стадия»

### 3.3. Формат файла исходящих документов

Файл исходящих документов имеет следующий формат:

Объект	Тип объекта	Значение, Название объекта	Тег	Дополнительные сведения
<u>Имя файла</u>	Элемент Пункт 8 настоящего формата			
Заголовок файла	Блок Пункт 3.2.1 настоящего формата		ЗаголовокФайла	
Пакет исходящих документов	Блок Пункт 3.3.1 настоящего формата		ПакетИсходящихДокументов	

### 3.3.1. Формат блока «Пакет исходящих документов»

Объект	Тип объекта	Значение, Название объекта	Тег	Дополнительные сведения
Входящая опись	Блок Пункт 4.1.2 настоящего формата			Отсутствуют при значении атрибута «Окружение» = «Едиличный запрос»
Исходящая опись	Блок Пункт 4.2.2 настоящего формата	СОПРОВОДИТЕЛЬНАЯ_ВЕДОМОСТЬ		Отсутствуют при значении атрибута «Окружение» = «Едиличный запрос»
Исходящий документ	Блок Пункт 4.2.1 настоящего формата			Группа объектов

### 4. Блоки входящих и исходящих документов

В данном разделе представлены сначала блоки входящих документов, потом блоки исходящих документов. Наименование тегов документов приведены в Таблице 1 раздела 3.1.2. Представление отдельных форм документов индивидуального (персонализированного) учета. Входящие в их состав блоки унифицированной структуры приведены в отдельном разделе, а блоки не унифицированной структуры приведены непосредственно за блоком, в состав которого входят.



#### 4.1. Входящие документы

##### 4.1.1. Формат абстрактного блока «Входящий документ»

Объект	Тип объекта	Значение, Название объекта	Тег	Дополнительные сведения
<u>Номер в пакете</u>	Элемент Пункт 8 настоящего формата			Используется только при значении атрибута «Стадия» = «До обработки»
<i>Системный номер</i>	Блок Пункт 6.31 настоящего формата	<i>Системный номер входящий</i>	СистемныйНомер	Используется только при значении атрибута «Стадия» = «После обработки»
<i>Состояние</i>	Блок Пункт 6.33 настоящего формата	<i>Состояние входящего документа</i>	Состояние	Используется только при значении атрибута «Стадия» = «После обработки» Отсутствуют при значении атрибута «Окружение» = «В составе Выписки»
<i>Все ошибки</i>	Блок Пункт 5.4 настоящего формата	<i>Все ошибки</i>	ВсеОшибки	Используется только при значении атрибута «Стадия» = «После обработки» Отсутствуют при значении атрибута «Окружение» = «В составе Выписки»
<u>Заверение документа</u>	Элемент Пункт 8 настоящего формата			
<i>Документ-основание</i>	Блок Пункт 6.31 настоящего формата	<i>Системный номер входящий</i>	ДокументОснование	

Допустимые атрибуты блока **Входящий документ**: «Окружение», «Стадия».

Данные атрибуты являются допустимыми также для всех расширений блока **Входящий документ**.

Для файла входящих документов, представляемого страхователем, указание атрибутов блока **Входящий документ**, а также всех его расширений, не допускается.

## 4.1.2. «Входящая опись» как расширение блока «Входящий документ»

Объект	Тип объекта	Значение, Название объекта	Тег	Дополнительные сведения
<u>Тип входящей описи</u>	<u>Элемент</u> Пункт 8 настоящего формата	Допустимые значения: «ОПИСЬ ПАКЕТА», «ОПИСЬ РАСПИ-СОК»		
Составитель пакета	Блок Пункт 5.15 настоящего формата	Организация	СоставительПакета	
<i>Номер пакета</i>	Блок Пункт 6.19 настоящего формата	<i>Номер пакета внешний</i>	НомерПакета	
Состав документов	Блок Пункт 5.24 настоящего формата	Состав документов	СоставДокументов	
<u>Дата составления пакета документов</u>	<u>Элемент</u> Пункт 8 настоящего формата			
Пакет Старых ИС	Блок Пункт 4.1.2.1 настоящего формата	Пакет Старых ИС	ПакетСтарыхИС	Из перечисленных объектов либо все отсутствуют, либо указан только один.
Пакет СЗВ-4	Блок Пункт 4.1.2.2 настоящего формата	Пакет СЗВ-4	ПакетСЗВ4	
<i>Сведения об уведомлении НПФ</i>	Блок Пункт 6.29 настоящего формата	<i>Сведения об уведомлении НПФ</i>	СведенияОбУведомлении	

Объект	Тип объекта	Значение, Название объекта	Тег	Дополнительные сведения
<i>Породицишия сопроводительная ведомость</i>	<i>Блок</i> Пункт 6.32 настоящего формата	<i>Системный номер исходящий</i>	ПородившаяСопроводительнаяВедомость	

## 4.1.2.1. «Пакет Старых ИС».

Объект	Тип объекта	Значение, Название объекта	Тег	Дополнительные сведения
<i>Отчетный период</i>	<i>Блок</i> Пункт 6.23 настоящего формата	<i>Отчетный период</i>	ОтчетныйПериод	
<u>Начислено всего</u>	Элемент Пункт 8 настоящего формата			
<u>Начислено по больничным</u>	Элемент Пункт 8 настоящего формата			

## 4.1.2.2. «Пакет СЗВ-4»

Объект	Тип объекта	Значение, Название объекта	Тег	Дополнительные сведения
<u>Расчетный период</u>	<u>Элемент</u> Пункт 8 настоящего формата			
<i>Тариф страховых взносов</i>	<i>Блок</i> Пункт 6.41 настоящего формата	<i>Тариф страховых взносов</i>	Тариф	Страховых Взносов
<i>Территориальные условия</i>	<i>Блок</i> Пункт 6.42 настоящего формата	<i>Территориальные условия</i>	Территориальные	Условия
<u>Тип сведений</u>	<u>Элемент</u> Пункт 8 настоящего формата			
<u>Вид корректировки</u>	<u>Элемент</u> Пункт 8 настоящего формата			
<i>Итого – Сумма начисленных страховых взносов</i>	<i>Блок</i> Пункт 6.36 настоящего формата	<i>Страховые взносы</i>	Итого	Сумма Взносов

## 4.1.3. «Входящая опись по страховым взносам» как расширение блока «Входящий документ»

Объект	Тип объекта	Значение, Название объекта	Тег	Дополнительные сведения
<u>Тип входящей описи</u>	Элемент Пункт 8 настоящего формата	Допустимые значения: «ОПИСЬ ПА- КЕТА»		
Составитель пакета	Блок Пункт 5.15 насто- ящего формата	Организация	СоставительПакета	
<i>Номер пакета</i>	Блок Пункт 6.19 насто- ящего формата	<i>Номер пакета внешний</i>	НомерПакета	
Состав документов	Блок Пункт 5.24 насто- ящего формата	Состав документов	СоставДокументов	
<u>Дата составления пакета документов</u>	Элемент Пункт 8 настоя- щего формата			
<u>Тип сведений</u>	Элемент Пункт 8 настоя- щего формата	«ИСХОДНАЯ», «КОРРЕКТИРУЮ- ЩАЯ», «ОТМЕНЯЮЩАЯ»		
<u>Код категории</u>	Элемент Пункт 8 настоя- щего формата	по классификатору		
<i>Отчетный период</i>	Блок Пункт 6.23 насто- ящего формата		ОтчетныйПериод	
<i>Корректируемый отчетный период</i>	Блок Пункт 6.23 насто- ящего формата	<i>Отчетный период</i>	КорректируемыйОтчетныйПериод	
<i>Сумма страховых взносов на страхо- вую часть трудовой пенсии</i>	Блок Пункт 6.40 насто- ящего формата	<i>Сумма страховых взносов на часть трудовой пенсии</i>	СуммаВзносовНаСтраховую	
<i>Сумма страховых взносов на нако- пительную часть трудовой пенсии</i>	Блок Пункт 6.40 насто- ящего формата	<i>Сумма страховых взносов на часть трудовой пенсии</i>	СуммаВзносовНаНакопительную	

#### 4.1.4. «Входящая опись по суммам выплат и вознаграждений» как расширение блока «Входящий документ»

Объект	Тип объекта	Значение, Название объекта	Тег	Дополнительные сведения
<u>Тип входящей описи</u>	Элемент Пункт 8 настоящего формата	Допустимые значения: «ОПИСЬ ПАКЕТА»		
<u>Составитель пакета</u>	Блок Пункт 5.15 настоящего формата	Организация	СоставительПакета	
<u>Номер пакета</u>	Блок Пункт 6.19 настоящего формата	Номер пакета <i>внешний</i>	НомерПакета	
<u>Состав документов</u>	Блок Пункт 5.24 настоящего формата	Состав документов	СоставДокументов	
<u>Дата составления пакета документов</u>	Элемент Пункт 8 настоящего формата			
<u>Тип сведений</u>	Элемент Пункт 8 настоящего формата	«ИСХОДНАЯ», «КОРРЕКТИРУЮЩАЯ», «ОТМЕНЯЮЩАЯ»		
<u>Код категории</u>	Элемент Пункт 8 настоящего формата	по классификатору		
<u>Тип договора</u>	Элемент Пункт 8 настоящего формата			
<u>Отчетный год</u>	Элемент Пункт 8 настоящего формата	Год	ОтчетныйГод	
<u>Сумма выплат и иных вознаграждений</u>	Блок Пункт 6.38 настоящего формата	Сумма <i>выплат и иных вознаграждений</i>	СуммаВыплатИвознаграждений	

#### 4.1.5. «Входящая опись по суммам выплат и вознаграждений и страховых взносам» как расширение блока «Входящий документ»

Объект	Тип объекта	Значение, Название объекта	Тег	Дополнительные сведения
<u>Тип входящей описи</u>	Элемент Пункт 8 настоящего формата	Допустимые значения: «ОПИСЬ ПАКЕТА»		

	шего формата		Организация		Составитель Пакета	
Составитель пакета	Блок Пункт 5.15 настоящего формата					
Номер пакета	Блок Пункт 6.19 настоящего формата		Номер пакета внешний		Номер Пакета	
Состав документов	Блок Пункт 5.24 настоящего формата		Состав документов		Состав Документов	
Дата составления пакета документов	Элемент Пункт 8 настоящего формата					
Тип сведений	Элемент Пункт 8 настоящего формата		«ИСХОДНАЯ», «КОРРЕКТИРУЮЩАЯ», «ОТМЕНЯЮЩАЯ»			
Код категории	Элемент Пункт 8 настоящего формата		по классификатору			
Отчетный период	Блок Пункт 6.23 настоящего формата				Отчетный Период	
Корректируемый отчетный период	Блок Пункт 6.23 настоящего формата		Отчетный период		Корректируемый Отчетный Период	
Тип договора	Элемент Пункт 8 настоящего формата					
Сумма выплат и иных вознаграждений, начисленных в пользу застрахованного лица	Блок Пункт 6.39 настоящего формата		Сумма выплат и иных вознаграждений, начисленных в пользу застрахованного лица		Сумма Выплат И вознаграждений В пользу ЗЛ	Группа объектов
Сумма страховых взносов на страховую часть трудовой пенсии	Блок Пункт 6.40 настоящего формата		Сумма страховых взносов на часть трудовой пенсии		Сумма Взносов На Страховую	

	ящего формата			
Сумма страховых взносов на накопительную часть трудовой пенсии	Блок Пункт 6.40 настоящего формата	Сумма страховых взносов на часть трудовой пенсии	СуммаВзносовНаНакопительную	

#### 4.1.6. «Анкета застрахованного лица» как расширение блока «Входящий документ»

Объект	Тип объекта	Значение, Название объекта	Тег	Дополнительные сведения
Анкетные данные	Блок Пункт 5.3 настоящего формата	Анкета	АнкетныеДанные	
Удостоверяющий документ	Блок Пункт 5.27 настоящего формата	Удостоверяющий документ	УдостоверяющийДокумент	
Дата заполнения	Элемент Пункт 8 настоящего формата			

#### 4.1.7. «Запрос на установление страхового номера» как расширение блока «Входящий документ»

Объект	Тип объекта	Значение, Название объекта	Тег	Дополнительные сведения
Анкетные данные	Блок Пункт 5.3 настоящего формата	Анкета	АнкетныеДанные	
Удостоверяющий документ	Блок Пункт 5.27 настоящего формата	Удостоверяющий документ	УдостоверяющийДокумент	
Дата заполнения	Элемент Пункт 8 настоящего формата			



## 4.1.8. «Заявление об обмене страхового свидетельства» как расширение блока «Входящий документ»

Объект	Тип объекта	Значение, Название объекта	Тег	Дополнительные сведения
<u>Страховой номер</u>	Элемент Пункт 8 настоящего формата			
<u>ФИО из страхового свидетельства</u>	Блок Пункт 6.43 настоящего формата	<b>ФИО</b>	ФИО из Страхового	
<u>Изменившиеся данные</u>	Блок Пункт 5.3 настоящего формата	<b>Анкета</b>	Изменившиеся Данные	
<u>Признак отмены отчества</u>	Элемент Пункт 8 настоящего формата			
<u>Признак отмены места рождения</u>	Элемент Пункт 8 настоящего формата			
<u>Удостоверяющий документ</u>	Блок Пункт 5.27 настоящего формата	<b>Удостоверяющий документ</b>	Удостоверяющий Документ	
<u>Дата заполнения</u>	Элемент Пункт 8 настоящего формата			

## 4.1.9. «Заявление о выдаче дубликата страхового свидетельства» как расширение блока «Входящий документ»

Объект	Тип объекта	Значение, Название объекта	Тег	Дополнительные сведения
<u>Страховой номер</u>	Элемент Пункт 8 настоящего формата			
<u>Отметка о представлении сведений</u>	Элемент Пункт 8 настоящего формата			
<b><i>ФИО из страхового свидетельства</i></b>	Блок Пункт 6.43 настоящего формата	<b>ФИО</b>	ФИОИзСтрахового	
<u>Пол из страхового свидетельства</u>	Элемент Пункт 8 настоящего формата	Пол	ПолИзСтрахового	
<i>Дата рождения из страхового свидетельства</i>	Элемент   Блок Пункты 8   6.6 настоящего формата	Дата стандартная   <b>Дата особая</b>	ДатаРожденияИзСтрахового   ДатаРожденияИзСтраховогоОсобая	
<b><i>Место рождения из страхового свидетельства</i></b>	Блок Пункт 6.13 настоящего формата	<b>Место рождения</b>	МестоРожденияИзСтрахового	
<b>Изменившиеся данные</b>	Блок Пункт 5.3 настоящего формата	Анкета	ИзменившиесяДанные	
<u>Признак отмены отчества</u>	Элемент Пункт 8 настоящего формата			
<u>Признак отмены места рождения</u>	Элемент Пункт 8 настоящего формата			
<b>Удостоверяющий документ</b>	Блок Пункт 5.27 настоящего формата	<b>Удостоверяющий документ</b>	УдостоверяющийДокумент	
<u>Дата заполнения</u>	Элемент Пункт 8 настоящего формата			

## 4.1.10. «Сведения о смерти застрахованного лица» как расширение блока «Входящий документ»

Объект	Тип объекта	Значение, Название объекта	Тег	Дополнительные сведения
Орган ЗАГС	Блок Пункт 5.15 настоящего формата	Организация	ОрганЗАГС	
ФИО	Блок Пункт 6.43 настоящего формата	ФИО	ФИО	
Пол	Элемент Пункт 8 настоящего формата			
Место рождения	Блок Пункт 6.13 настоящего формата	Место рождения	МестоРождения	
Дата рождения	Элемент   Блок Пункты 8   6.6 настоящего формата	Дата стандартная   Дата особая	ДатаРождения   ДатаРожденияОсобая	
Дата смерти	Элемент   Блок Пункты 8   6.6 настоящего формата			
Номер записи акта о смерти	Элемент Пункт 8 настоящего формата	Номер		
Дата записи акта о смерти	Элемент Пункт 8 настоящего формата			
Последнее место жительства	Блок Пункт 5.2 настоящего формата	Адрес общий	ПоследнееМестоЖительства	
Страховой номер	Элемент Пункт 8 настоящего формата			
Дата заполнения	Элемент Пункт 8 настоящего формата			

## 4.1.11. «Актуализация лицевого счета застрахованного лица» как расширение блока «Входящий документ»

Объект	Тип объекта	Значение, Название объекта	Тег	Дополнительные сведения
<u>ФИО</u>	<u>Блок</u> Пункт 6.43 настоящего формата	<u>ФИО</u>	ФИО	
<u>Пол</u>	<u>Элемент</u> Пункт 8 настоящего формата			
<u>Дата рождения</u>	<u>Элемент   Блок</u> Пункты 8 6.6 настоящего формата	<u>Дата стандартная   Дата особая</u>	ДатаРождения   ДатаРожденияОсобая	
<u>Страховой номер</u>	<u>Элемент</u> Пункт 8 настоящего формата			
<u>Дата заполнения</u>	<u>Элемент</u> Пункт 8 настоящего формата			

## 4.1.12. «Сведения о фиксированном платеже» как расширение блока «Входящий документ»

Объект	Тип объекта	Значение, Название объекта	Тег	Дополнительные сведения
<u>Страховой номер</u>	Элемент Пункт 8 настоящего формата			Отсутствуют при значении атрибута «Окружение» = «В составе Выписки»
<u>ФИО</u>	<i>Блок</i> Пункт 6.43 настоящего формата	<i>ФИО</i>	ФИО	Отсутствуют при значении атрибута «Окружение» = «В составе Выписки»
<u>Страхователь</u>	<i>Блок</i> Пункт 5.15 настоящего формата	<i>Организация</i>	Страхователь	
<u>Расчетный период</u>	Элемент Пункт 8 настоящего формата			
<u>Уплачено за период</u>	<i>Блок</i> Пункт 6.36 настоящего формата	<i>Страховые взносы</i>	УплаченоЗаПериод	
<u>Дата действия</u>	Элемент Пункт 8 настоящего формата			
<u>Дата заполнения</u>	Элемент Пункт 8 настоящего формата			

## 4.1.13. «Сведения о назначении пенсии» как расширение блока «Входящий документ»

Объект	Тип объекта	Значение, Название объекта	Тег	Дополнительные сведения
<u>Страховой номер</u>	<u>Элемент</u> Пункт 8 настоящего формата			Отсутствуют при значении атрибута «Окружение» = «В составе Выписки»
<b>ФИО</b>	<b>Блок</b> Пункт 6.43 настоящего формата	<b>ФИО</b>	<b>ФИО</b>	Отсутствуют при значении атрибута «Окружение» = «В составе Выписки»
<u>Группа инвалидности</u>	<u>Элемент</u> Пункт 8 настоящего формата			
<u>Количество иждивенцев</u>	<u>Элемент</u> Пункт 8 настоящего формата			
<u>Сведения об иждивенце</u>	<b>Блок</b> Пункт 5.23 настоящего формата	<b>Сведения об иждивенце</b>	<b>СведенияОбИждивенце</b>	<b>Группа объектов</b>
<u>Сведения о трудовой пенсии</u>	<b>Блок</b> Пункт 4.1.13.1 настоящего формата		<b>СведенияОтрадовойПенсии</b>	
<u>Сведения о государственной пенсии</u>	<b>Блок</b> Пункт 4.1.13.2 настоящего формата		<b>СведенияОгосударственнойПенсии</b>	
<u>Дата заполнения</u>	<u>Элемент</u> Пункт 8 настоящего формата			

## 4.1.13.1. «Сведения о трудовой пенсии»

Объект	Тип объекта	Значение, Название объекта	Тег	Дополнительные сведения
<u>Вид пенсии</u>	Элемент Пункт 8 настоящего формата			
<u>Дата назначения</u>	Элемент Пункт 8 настоящего формата			
<u>Размер пенсии</u>	Блок Пункт 6.28 настоящего формата	<i>Размер пенсии</i>	РазмерПенсии	
<u>Сведения о назначении (перерасчете) пенсии</u>	Элемент Пункт 8 настоящего формата			
<u>Сведения для пенсии по потере кормильца</u>	Блок Пункт 5.22 настоящего формата			

## 4.1.13.2. «Сведения о государственной пенсии»

Объект	Тип объекта	Значение, Название объекта	Тег	Дополнительные сведения
<u>Вид пенсии</u>	Элемент Пункт 8 настоящего формата			
<u>Дата назначения</u>	Элемент Пункт 8 настоящего формата			
<u>Размер государственной пенсии</u>	Элемент Пункт 8 настоящего формата			
<u>Индексация государственной пенсии</u>	Элемент Пункт 8 настоящего формата			
<u>Сведения для пенсии по потере кормильца</u>	Блок Пункт 5.22 настоящего формата			

## 4.1.14. «Расписка» как расширение блока «Входящий документ»

Объект	Тип объекта	Значение, Название объекта	Тег	Дополнительные сведения
<u>Тип исходящего документа</u>	<u>Элемент</u> Пункт 8 настоящего формата			
<i>Исходящий номер СПУ</i>	<i>Блок</i> Пункт 6.32 настоящего формата	<i>Системный номер исходящий</i>	ИсходящийНомерСПУ	
<i>ФИО из исходящего документа</i>	<i>Блок</i> 6.43 настоящего формата	<i>ФИО</i>	ФИОизИсходящего	
<u>Страховой номер</u>	<u>Элемент</u> Пункт 8 настоящего формата			
<u>Правильность сведений в исходящем документе</u>	<u>Элемент</u> Пункт 8 настоящего формата			
<u>Причина невручения</u>	<u>Элемент</u> Пункт 8 настоящего формата			
<u>Кто заполнил</u>	<u>Элемент</u> Пункт 8 настоящего формата			
<u>Правильные анкетные данные</u>	<u>Блок</u> Пункт 4.1.14.1 настоящего формата			
<u>Дата заполнения</u>	<u>Элемент</u> Пункт 8 настоящего формата			



## 4.1.14.1. «Правильные анкетные данные»

Объект	Тип объекта	Значение, Название объекта	Тег	Дополнительные сведения
<b>ФИО</b>	<b>Блок</b> Пункт 6.43 настоящего формата	<b>ФИО</b>	ФИО	
<u>Пол</u>	<u>Элемент</u> Пункт 8 настоящего формата			
<i>Дата рождения</i>	<u>Элемент</u>   <b>Блок</b> Пункт 8 6.6 настоящего формата	<i>Дата стандартная</i>   <i>Дата особая</i>	ДатаРождения   ДатаРожденияОсобая	
<b>Место рождения</b>	<b>Блок</b> Пункт 6.13 настоящего формата	<i>Место рождения</i>	МестоРождения	
<u>Признак отмены отчества</u>	<u>Элемент</u> Пункт 8 настоящего формата			
<u>Признак отмены места рождения</u>	<u>Элемент</u> Пункт 8 настоящего формата			
<b>Удостоверяющий документ</b>	<b>Блок</b> Пункт 5.27 настоящего формата	<b>Удостоверяющий документ</b>	УдостоверяющийДокумент	

## 4.1.15. «Запрос об уточнении сведений заполненный» как расширение блока «Входящий документ».

Объект	Тип объекта	Значение, Название объекта	Тег	Дополнительные сведения
<i>Породивший исходящий</i>	<i>Блок</i> Пункт 6.32 настоящего формата	<i>Системный номер исходящий</i>	ПородившийИсходящий	
<i>ФИО</i>	<i>Блок</i> Пункт 6.43 настоящего формата	<i>ФИО</i>	ФИО	
<i>Пол</i>	<i>Элемент</i> Пункт 8 настоящего формата			
<i>Дата рождения</i>	<i>Элемент   Блок</i> Пункт 8 6.6 настоящего формата	<i>Дата стандартная   Дата особая</i>	ДатаРождения   ДатаРожденияОсобая	
<i>Место рождения</i>	<i>Блок</i> Пункт 6.13 настоящего формата	<i>Место рождения</i>	МестоРождения	
<i>Удостоверяющий документ</i>	<i>Блок</i> Пункт 5.27 настоящего формата	<i>Удостоверяющий документ</i>	УдостоверяющийДокумент	
<i>Отметка о прежней регистрации</i>	<i>Элемент</i> Пункт 8 настоящего формата			
<i>Прежняя регистрация</i>	<i>Блок</i> Пункт 5.20 настоящего формата		ПрежняяРегистрация	
<i>Дата заполнения</i>	<i>Элемент</i> Пункт 8 настоящего формата			

## 4.1.16. «Заявление о выборе УК» как расширение блока «Входящий документ»

Объект	Тип объекта	Значение, Название объекта	Тег	Дополнительные сведения
Страховой номер	Элемент Пункт 8 настоящего формата			Отсутствуют при значении атрибута «Окружение» = «В составе Выписки»
<b>ФИО</b>	<b>Блок</b> Пункт 6.43 настоящего формата	<b>ФИО</b>	ФИО	Отсутствуют при значении атрибута «Окружение» = «В составе Выписки»
Пол	Элемент Пункт 8 настоящего формата			Отсутствуют при значении атрибута «Окружение» = «В составе Выписки»
<i>Дата рождения</i>	Элемент   <b>Блок</b> Пункт 8 6.6 настоящего формата	<i>Дата стандартная   Дата особая</i>	ДатаРождения   ДатаОбособая	Отсутствуют при значении атрибута «Окружение» = «В составе Выписки»
<i>Дата заполнения</i>	Элемент Пункт 8 настоящего формата			Отсутствуют при значении атрибута «Окружение» = «В составе Выписки»
<b>УК</b>	<b>Блок</b> Пункт 5.15 настоящего формата	<b>Организация</b>	УК	
<i>Наименование портфеля</i>	Элемент Пункт 8 настоящего формата			
<i>Процент страховых взносов на накопительную пенсию в соответствии с выбором ЗЛ</i>	Элемент Пункт 8 настоящего формата			
<i>Номер по журналу регистрации</i>	Элемент Пункт 8 настоящего формата			
<i>Дата регистрации документа</i>	Элемент Пункт 8 настоящего формата			
<i>Дата отправки письма</i>	Элемент Пункт 8 настоящего формата			
<i>Удостоверитель подписи застрахованного лица</i>	Элемент Пункт 8 настоящего формата			Отсутствуют при значении атрибута «Окружение» = «В составе Выписки»
<i>Ошибки, выявленные при визуальном контроле</i>	Элемент Пункт 8 настоящего формата			Отсутствуют при значении атрибута «Окружение» = «В составе Выписки»

## 4.1.17. «Заявление о выборе НПФ» как расширение блока «Входящий документ»

Объект	Тип объекта	Значение, Название объекта	Тег	Дополнительные сведения
<u>Страховой номер</u>	Элемент Пункт 8 настоящего формата			Отсутствуют при значении атрибута «Окружение» = «В составе Выписки»
<u>ФИО</u>	Блок Пункт 6.43 настоящего формата	<b>ФИО</b>	ФИО	Отсутствуют при значении атрибута «Окружение» = «В составе Выписки»
<u>Пол</u>	Элемент Пункт 8 настоящего формата			Отсутствуют при значении атрибута «Окружение» = «В составе Выписки»
<u>Дата рождения</u>	Элемент   Блок Пункт 8 6.6 настоящего формата	<u>Дата стандартная</u>   <u>Дата особая</u>	ДатаРождения   ДатаРожденияОсобая	Отсутствуют при значении атрибута «Окружение» = «В составе Выписки»
<u>Дата заполнения</u>	Элемент Пункт 8 настоящего формата			Отсутствуют при значении атрибута «Окружение» = «В составе Выписки»
<b>НПФ</b>	Блок Пункт 5.15 настоящего формата	<b>Организация</b>	НПФ	
<u>Номер по журналу регистрации</u>	Элемент Пункт 8 настоящего формата			
<u>Дата регистрации документа</u>	Элемент Пункт 8 настоящего формата			
<u>Дата отправки письма</u>	Элемент Пункт 8 настоящего формата			
<u>Удостоверитель подписи застрахованного лица</u>	Элемент Пункт 8 настоящего формата			Отсутствуют при значении атрибута «Окружение» = «В составе Выписки»
<u>Ошибки, выявленные при визуальном контроле</u>	Элемент Пункт 8 настоящего формата			Отсутствуют при значении атрибута «Окружение» = «В составе Выписки»

## 4.1.18. «Заявление о переходе из НПФ в НПФ» как расширение блока «Входящий документ»

Объект	Тип объекта	Значение, Название объекта	Тег	Дополнительные сведения
<u>Страховой номер</u>	<u>Элемент</u> Пункт 8 настоящего формата			Отсутствуют при значении агри-бута «Окружение» = «В составе Выписки»
<u>ФИО</u>	<u>Блок</u> Пункт 6.43 настоящего формата	<b>ФИО</b>	ФИО	Отсутствуют при значении агри-бута «Окружение» = «В составе Выписки»
<u>Пол</u>	<u>Элемент</u> Пункт 8 настоящего формата			Отсутствуют при значении агри-бута «Окружение» = «В составе Выписки»
<u>Дата рождения</u>	<u>Элемент</u>   <u>Блок</u> Пункт 8 6.6 настоящего формата	<u>Дата стандартная</u>   <u>Дата особая</u>	ДатаРождения   ДатаРожденияОсобая	Отсутствуют при значении агри-бута «Окружение» = «В составе Выписки»
<u>Дата заполнения</u>	<u>Элемент</u> Пункт 8 настоящего формата			Отсутствуют при значении агри-бута «Окружение» = «В составе Выписки»
<b>Новый НПФ</b>	<u>Блок</u> Пункт 5.15 настоящего формата	<b>Организация</b>	НовыйНПФ	
<u>Номер по журналу регистрации</u>	<u>Элемент</u> Пункт 8 настоящего формата			
<u>Дата регистрации документа</u>	<u>Элемент</u> Пункт 8 настоящего формата			
<u>Дата отправки письма</u>	<u>Элемент</u> Пункт 8 настоящего формата			
<u>Удостоверитель подписи застрахованного лица</u>	<u>Элемент</u> Пункт 8 настоящего формата			Отсутствуют при значении агри-бута «Окружение» = «В составе Выписки»
<u>Ошибки, выявленные при визуальном контроле</u>	<u>Элемент</u> Пункт 8 настоящего формата			Отсутствуют при значении агри-бута «Окружение» = «В составе Выписки»

## 4.1.19. «Заявление о переходе из НПФ» как расширение блока «Входящий документ»

Объект	Тип объекта	Значение, Название объекта	Тег	Дополнительные сведения
<u>Страховой номер</u>	<u>Элемент</u> Пункт 8 настоящего формата			Отсутствуют при значении атрибута «Окружение» = «В составе Выписки»
<u>ФИО</u>	<u>Блок</u> Пункт 6.43 настоящего формата	<b>ФИО</b>	ФИО	Отсутствуют при значении атрибута «Окружение» = «В составе Выписки»
<u>Пол</u>	<u>Элемент</u> Пункт 8 настоящего формата			Отсутствуют при значении атрибута «Окружение» = «В составе Выписки»
<u>Дата рождения</u>	<u>Элемент</u>   <u>Блок</u> Пункт 8 6.6 настоящего формата	<u>Дата стандартная</u>   <u>Дата особая</u>	ДатаРождения ДатаРожденияОсобая	Отсутствуют при значении атрибута «Окружение» = «В составе Выписки»
<u>Дата заполнения</u>	<u>Элемент</u> Пункт 8 настоящего формата			Отсутствуют при значении атрибута «Окружение» = «В составе Выписки»
<u>Номер по журналу регистрации</u>	<u>Элемент</u> Пункт 8 настоящего формата			
<u>Дата регистрации документа</u>	<u>Элемент</u> Пункт 8 настоящего формата			
<u>Дата отправки письма</u>	<u>Элемент</u> Пункт 8 настоящего формата			
<u>Удостоверитель подписи застрахованного лица</u>	<u>Элемент</u> Пункт 8 настоящего формата			Отсутствуют при значении атрибута «Окружение» = «В составе Выписки»
<u>Ошибки, выявленные при визуальном контроле</u>	<u>Элемент</u> Пункт 8 настоящего формата			Отсутствуют при значении атрибута «Окружение» = «В составе Выписки»

## 4.1.20. «Заявление о переходе из НПФ в УК» как расширение блока «Входящий документ»

Объект	Тип объекта	Значение, Название объекта	Тег	Дополнительные сведения
<u>Страховой номер</u>	Элемент Пункт 8 настоящего формата			Отсутствуют при значении атрибута «Окружение» = «В составе Выписки»
<u>ФИО</u>	<b>Блок</b> Пункт 6.43 настоящего формата	<b>ФИО</b>	ФИО	Отсутствуют при значении атрибута «Окружение» = «В составе Выписки»
<u>Пол</u>	Элемент Пункт 8 настоящего формата			Отсутствуют при значении атрибута «Окружение» = «В составе Выписки»
<u>Дата рождения</u>	Элемент   <b>Блок</b> Пункт 8 6.6 настоящего формата	<i>Дата стандартная   Дата особая</i>	ДатаРождения Особая	Отсутствуют при значении атрибута «Окружение» = «В составе Выписки»
<u>Дата заполнения</u>	Элемент Пункт 8 настоящего формата			Отсутствуют при значении атрибута «Окружение» = «В составе Выписки»
<u>УК</u>	<b>Блок</b> Пункт 5.15 настоящего формата	<b>Организация</b>	УК	
<u>Наименование портфеля</u>	Элемент Пункт 8 настоящего формата			
<u>Процент страховых взносов на накопительную пенсию в соответствии с выбором ЗЛ</u>	Элемент Пункт 8 настоящего формата			
<u>Номер по журналу регистрации</u>	Элемент Пункт 8 настоящего формата			
<u>Дата регистрации документа</u>	Элемент Пункт 8 настоящего формата			
<u>Дата отправки письма</u>	Элемент Пункт 8 настоящего формата			
<u>Удостоверитель подписи застрахованного лица</u>	Элемент Пункт 8 настоящего формата			Отсутствуют при значении атрибута «Окружение» = «В составе Выписки»

Ошибки, выявленные при визуальном контроле	Элемент Пункт 8 настоящего формата		Отсутствуют при значении агри-бута «Окружение» = «В составе Выписки»
--	---------------------------------------	--	--

#### 4.1.21. «Уведомление НПФ» как расширение блока «Входящий документ»

Объект	Тип объекта	Значение, Название объекта	Тег	Дополнительные сведения
Страховой номер	Элемент Пункт 8 настоящего формата			Отсутствуют при значении агри-бута «Окружение» = «В составе Выписки»
ФИО	Блок Пункт 6.43 настоящего формата	ФИО	ФИО	Отсутствуют при значении агри-бута «Окружение» = «В составе Выписки»
Пол	Элемент Пункт 8 настоящего формата			Отсутствуют при значении агри-бута «Окружение» = «В составе Выписки»
Дата рождения	Элемент   Блок Пункт 8 6.6 настоящего формата	Дата стандартная   Дата особая	ДатаРождения бая	Отсутствуют при значении агри-бута «Окружение» = «В составе Выписки»
Договор	Блок Пункт 6.30 настоящего формата	Сведения о договоре	Договор	
Дата заполнения	Элемент Пункт 8 настоящего формата			Отсутствуют при значении агри-бута «Окружение» = «В составе Выписки»



## 4.1.22. «СЗВ-К» как расширение блока «Входящий документ»

Объект	Тип объекта	Значение, Название объекта	Тег	Дополнительные сведения
<u>Вид формы</u>	<u>Элемент</u> Пункт 8 настоящего формата	«СЗВ-К», «СЗВ-К+»		
<u>Тип сведений</u>	<u>Элемент</u> Пункт 8 настоящего формата			
<u>Страховой номер</u>	<u>Элемент</u> Пункт 8 настоящего формата			Отсутствуют при значении атрибута «Окружение» = «В составе Выписки»
<b>ФИО</b>	<b>Блок</b> Пункт 6.43 настоящего формата	<b>ФИО</b>	ФИО	Отсутствуют при значении атрибута «Окружение» = «В составе Выписки»
<u>Дата рождения</u>	<u>Элемент   Блок</u> Пункт 8 6.6 настоящего формата	<u>Дата стандартная   Дата особая</u>	ДатаРождения ДатаРожденияОсобая	Отсутствуют при значении атрибута «Окружение» = «В составе Выписки»
<b>Организация, представившая СЗВ-К</b>	<b>Блок</b> Пункт 5.15 настоящего формата	<b>Организация</b>	ОрганизацияПредставившаяСЗВ-К	
<u>Территориальные условия на 31.12.2001</u>	<b>Блок</b> Пункт 6.42 настоящего формата	<i>Территориальные условия</i>	ТерриториальныеУсловия На31.12.2001	
<u>Дата заполнения</u>	<u>Элемент</u> Пункт 8 настоящего формата			
<b>Стаж до регистрации</b>	<b>Блок</b> Пункт 4.1.22.1 настоящего формата		СтажДоРегистрации	
<b>Все особые заслуги</b>	<b>Блок</b> Пункт 5.6 настоящего формата		ВсеОсобыеЗаслуги	
<u>Табельный номер оценщика пенсионных прав</u>	<b>Блок</b> Пункт 6.35 настоящего формата	<i>Сотрудник подразделения</i>	ТабельныйНомерОценщика	Отсутствуют при значении элемента «Вид формы» = «СЗВ-К»
<b>ФИО оценщика пенсионных прав</b>	<b>Блок</b> Пункт 6.43 настоящего формата	<b>ФИО</b>	ФИООценщика	
<u>Сведения об акте о завершении правовой обработки</u>	<b>Блок</b> Пункт 4.1.22.5 настоящего формата		СведенияОбАкте	

## 4.1.22.1. «Стаж до регистрации»

Объект	Тип объекта	Значение, Название объекта	Тег	Дополнительные сведения
<u>Количество</u>	Элемент Пункт 8 настоящего формата			
Период деятельности	Блок Пункт 4.1.22.2 настоящего формата		ПериодДеятельности	Группа объектов

## 4.1.22.2. «Период деятельности»

Объект	Тип объекта	Значение, Название объекта	Тег	Дополнительные сведения
<u>Вид деятельности</u>	Элемент Пункт 8 настоящего формата			
<u>Наименование организации</u>	Элемент Пункт 8 настоящего формата			
Заработок за период	Блок Пункт 4.1.22.3 настоящего формата		ЗаработокЗаПериод	
Все периоды работы	Блок Пункт 5.5 настоящего формата	Все периоды работы	ВсеПериодыРаботы	

## 4.1.22.3. «Заработок за период»

Объект	Тип объекта	Значение, Название объекта	Тег	Дополнительные сведения
<u>Количество</u>	Элемент Пункт 8 настоящего формата			
Справка о зарплате	Блок Пункт 4.1.22.4 настоящего формата		СправкаОЗарплате	Группа объектов

## 4.1.22.4. «Справка о зарплатке»

Объект	Тип объекта	Значение, Название объекта	Тег	Дополнительные сведения
<u>Дата выдачи справки</u>	Элемент Пункт 8 настоящего формата			
<u>Номер справки о зарплатке</u>	Элемент Пункт 8 настоящего формата			
<u>Дата решения территориального ор- гана</u>	Элемент Пункт 8 настоящего формата			
<u>Номер решения территориального органа</u>	Элемент Пункт 8 настоящего формата			
<u>Дата начала периода</u>	Элемент Пункт 8 настоящего формата			
<u>Дата конца периода</u>	Элемент Пункт 8 настоящего формата			
<u>Количество</u>	Элемент Пункт 8 настоящего формата			
<u>Зарплаток</u>	<b>Блок</b> Пункт 6.8 настоящего формата	<b>Зарплаток</b>	<b>Зарплаток</b>	<b>Группа объектов</b>

## 4.1.22.5. «Сведения об акте о завершении правовой обработки»

Объект	Тип объекта	Значение, Название объекта	Тег	Дополнительные сведения
Наименование территориального органа, принявшего акт	Элемент Пункт 8 настоящего формата	Наименование организации	Наименование ТО	
Регистрационный номер территориального органа, принявшего акт	Элемент Пункт 8 настоящего формата	Регистрационный номер	РегистрационныйНомерТО	
Дата акта	Элемент Пункт 8 настоящего формата	Дата решения территориального органа	ДатаАкта	
Номер акта	Элемент Пункт 8 настоящего формата	Номер решения территориального органа	НомерАкта	
Код основания завершения правовой обработки	Элемент Пункт 8 настоящего формата			
Наименование основания завершения правовой обработки	Элемент Пункт 8 настоящего формата			

## 4.1.23. «Сведения об иных периодах деятельности» как расширение блока «Входящий документ»

Объект	Тип объекта	Значение, Название объекта	Тег	Дополнительные сведения
<u>Тип сведений</u>	Элемент Пункт 8 настоящего формата			
<u>Страховой номер</u>	Элемент Пункт 8 настоящего формата			Отсутствуют при значении атрибута «Окружение» = «В составе Выписки»
<u>ФИО</u>	Блок Пункт 6.43 настоящего формата	<b>ФИО</b>	ФИО	Отсутствуют при значении атрибута «Окружение» = «В составе Выписки»
<u>Год подачи сведений</u>	Элемент Пункт 8 настоящего формата			
<u>Территориальный орган ПФР</u>	Блок Пункт 5.15 настоящего формата	<b>Организация</b>	Территориальный Орган	
<u>Дополнительные сведения</u>	Элемент Пункт 8 настоящего формата			
<u>Дата заполнения</u>	Элемент Пункт 8 настоящего формата			
<u>Количество</u>	Элемент Пункт 8 настоящего формата			
<u>Период иной деятельности</u>	Блок Пункт 4.1.23.1 настоящего формата		Период Иной Деятельности	Группа объектов

## 4.1.23.1. «Период иной деятельности»

Объект	Тип объекта	Значение, Название объекта	Тег	Дополнительные сведения
<u>Вид деятельности</u>	Элемент Пункт 8 настоящего формата			
<u>Дата начала периода</u>	Элемент Пункт 8 настоящего формата			
<u>Дата конца периода</u>	Элемент Пункт 8 настоящего формата			
<u>Территориальные условия</u>	<i>Блок</i> Пункт 6.42 настоя- щего формата	<i>Территориальные условия</i>	Территориальные Условия	
<u>Примечание</u>	Элемент Пункт 8 настоящего формата			

4.1.24. «Запрос выписки от органа, осуществляющего пенсионное обеспечение» как расширение блока «Входящий документ»

Объект	Тип объекта	Значение, Название объекта	Тег	Дополнительные сведения
Тип запроса выписки	Элемент Пункт 8 настоящего формата			
Страховой номер	Элемент Пункт 8 настоящего формата			
<b>ФИО</b>	<b>Блок</b> Пункт 6.43 настоящего формата	<b>ФИО</b>	<b>ФИО</b>	
<u>РПК на 01.01.2002</u>	Элемент Пункт 8 настоящего формата			
<u>Номер по журналу регистрации</u>	Элемент Пункт 8 настоящего формата			
<u>Дата формирования запроса выписки</u>	Элемент Пункт 8 настоящего формата			
<b>Все пенсионные действия</b>	<b>Блок</b> Пункт 4.1.24.1 настоящего формата		<b>ВсеПенсионныеДействия</b>	

4.1.24.1. «Все пенсионные действия»

Объект	Тип объекта	Значение, Название объекта	Тег	Дополнительные сведения
<u>Количество</u>	Элемент Пункт 8 настоящего формата			
<b>Пенсионное действие</b>	<b>Блок</b> Пункт 6.25 настоящего формата		<b>ПенсионноеДействие</b>	Группа объектов

## 4.1.25. «Запрос выписки от ЗЛ» как расширение блока «Входящий документ»

Объект	Тип объекта	Значение, Название объекта	Тег	Дополнительные сведения
<u>Страховой номер</u>	Элемент Пункт 8 настоящего формата			
<b>ФИО</b>	Блок Пункт 6.43 настоящего формата	<b>ФИО</b>	ФИО	
<b>Адрес ЗЛ</b>	Блок Пункт 5.2 настоящего формата	<b>Адрес общий</b>	АдресЗЛ	
<u>Дата заполнения</u>	Элемент Пункт 8 настоящего формата			

## 4.1.26. «Старые индивидуальные сведения СЗВ-1» как расширение блока «Входящий документ»

Объект	Тип объекта	Значение, Название объекта	Тег	Дополнительные сведения
<u>Тип сведений</u>	Элемент Пункт 8 настоящего формата			
<b>Заголовок старых ИС</b>	Блок Пункт 4.1.27.1 настоящего формата		ЗаголовокСтарыхИС	
<b>Начисленные страховые взносы СЗВ-1</b>	Блок Пункт 6.16 настоящего формата		НачисленныеВзносы	
<b>Заработок-Доход</b>	Блок Пункт 5.10 настоящего формата	<b>Заработок-Доход</b>	Заработок	
<b>Все периоды работы</b>	Блок Пункт 5.5 настоящего формата	<b>Все периоды работы</b>	ВсеПериодыРаботы	



## 4.1.27. «Старые индивидуальные сведения СЗВ-3» как расширение блока «Входящий документ»

Объект	Тип объекта	Значение, Название объекта	Тег	Дополнительные сведения
<u>Тип сведений</u>	Элемент Пункт 8 настоящего формата			
Заголовок старых ИС	Блок Пункт 4.1.27.1 настоящего формата		ЗаголовокСтарыхИС	
<i>Начисленные страховые взносы</i> СЗВ-3	Блок Пункт 6.17 настоящего формата		НачисленныеВзносы	
Заработок-Доход	Блок Пункт 5.10 настоящего формата	Заработок-Доход	Заработок	
Все периоды работы	Блок Пункт 5.5 настоящего формата	Все периоды работы	ВсеПериодыРаботы	

## 4.1.27.1. «Заголовок старых ИС»

Объект	Тип объекта	Значение, Название объекта	Тег	Дополнительные сведения
Страховой номер	Элемент Пункт 8 настоящего формата			Отсутствуют при значении атрибута «Окружение» = «В составе Выписки»
<b>ФИО</b>	<b>Блок</b> Пункт 6.43 настоящего формата	<b>ФИО</b>	ФИО	Отсутствуют при значении атрибута «Окружение» = «В составе Выписки»
Страхователь	<b>Блок</b> Пункт 5.15 настоящего формата	<b>Организация</b>	Работодатель	Отсутствуют при значении атрибута «Окружение» = «В составе Выписки»
<b>Отчетный период</b>	<b>Блок</b> Пункт 6.23 настоящего формата	<b>Отчетный период</b>	ОтчетныйПериод	
<u>Дата заполнения</u>	<u>Элемент</u> Пункт 8 настоящего формата			
<b>Тариф страховых взносов</b>	<b>Блок</b> Пункт 6.41 настоящего формата	<b>Тариф страховых взносов</b>	ТарифСтраховыхВзносов	
<b>Сведения о договоре</b>	<b>Блок</b> Пункт 6.30 настоящего формата	<b>Сведения о договоре</b>	СведенияОдоговоре	
<u>Валюта</u>	<u>Элемент</u> Пункт 8 настоящего формата			

## 4.1.28. «Индивидуальные сведения СЗВ-4» как расширение блока «Входящий документ»

Объект	Тип объекта	Значение, Название объекта	Тег	Дополнительные сведения
<u>Вид формы</u>	Элемент Пункт 8 настоящего формата	«СЗВ-4-1», «СЗВ-4-2»		
<u>Тип сведений</u>	Элемент Пункт 8 настоящего формата			
<u>Вид корректировки</u>	Элемент Пункт 8 настоящего формата			
<u>Страховой номер</u>	Элемент Пункт 8 настоящего формата			
<u>ФИО</u>	Блок Пункт 6.43 настоящего формата	<b>ФИО</b>	ФИО	Отсутствуют при значении атрибута «Окружение» = «В составе Выписки»
<u>Адрес ЗЛ</u>	Блок Пункт 5.2 настоящего формата	<b>Адрес общий</b>	АдресЗЛ	Отсутствуют при значении атрибута «Окружение» = «В составе Выписки»
<u>Страхователь</u>	Блок Пункт 5.15 настоящего формата	<b>Организация</b>	Страхователь	Отсутствуют при значении атрибута «Окружение» = «В составе Выписки»
<u>Расчетный период</u>	Элемент Пункт 8 настоящего формата			
<u>Дата заполнения</u>	Элемент Пункт 8 настоящего формата			
<u>Тариф страховых взносов</u>	Блок Пункт 6.41 настоящего формата	<b>Тариф страховых взносов</b>	ТарифСтраховыхВзносов	
<u>Начислено страховых взносов основных</u>	Блок Пункт 6.36 настоящего формата	<b>Страховые взносы</b>	НачисленоВзносовОсновных	
<u>Начислено страховых взносов ранее</u>	Блок Пункт 6.36 настоящего формата	<b>Страховые взносы</b>	НачисленоВзносовРанее	
<u>Больничные листы</u>	Блок Пункт 6.2 настоящего формата	<b>Выработка календарная</b>	БольничныеЛисты	

<i>Административный отпуск</i>	<b>Блок</b> Пункт 6.2 настояще- го формата	<b>Выработка календарная</b>	Административный Отпуск	
<b>Все периоды работы</b>	<b>Блок</b> Пункт 5.5 настояще- го формата	<b>Все периоды работы</b>	<b>Все Периоды Работы</b>	

4.1.29. «Сведения о страховых взносах и страховом стаже застрахованного лица» как расширение блока «Входящий документ»

Объект	Тип объекта	Значение, Название объекта	Тег	Дополнительные сведения
<u>Вид формы</u>	<u>Элемент</u> Пункт 8 настоящего формата	«СПВ-1», «СЗВ-6-1», «СЗВ-6-2»		
<u>Тип сведений</u>	<u>Элемент</u> Пункт 8 настоящего формата	«ИСХОДНАЯ», «КОРРЕКТИРУЮЩАЯ», «ОТМЕНЯЮЩАЯ»		
<u>Регистрационный номер</u>	<u>Элемент</u> Пункт 8 настоящего формата			Отсутствуют при значении атрибута «Окружение» = «В составе Выписки»
<u>Наименование организации краткое</u>	<u>Элемент</u> Пункт 8 настоящего формата			
<u>Налоговый номер</u>	<u>Блок</u> Пункт 6.15 настоящего формата	<i>Налоговый номер</i>	НалоговыйНомер	
<u>Код категории</u>	<u>Элемент</u> Пункт 8 настоящего формата	по классификатору		
<u>Отчетный период</u>	<u>Блок</u> Пункт 6.23 настоящего формата		ОтчетныйПериод	
<u>Корректируемый отчетный период</u>	<u>Блок</u> Пункт 6.23 настоящего формата	<i>Отчетный период</i>	КорректируемыйОтчетныйПериод	
<u>Страховой номер</u>	<u>Элемент</u> Пункт 8 настоящего формата			Отсутствуют при значении атрибута «Окружение» = «В составе Выписки»
<u>ФИО</u>	<u>Блок</u> Пункт 6.43 настоящего формата		ФИО	Отсутствуют при значении атрибута «Окружение» = «В составе Выписки»
<u>Адрес ЗЛ</u>	<u>Блок</u> Пункт 5.2 настоящего формата	<i>Адрес общий</i>	АдресЗЛ	Отсутствуют при значении атрибута «Окружение» = «В составе Выписки»
<u>Сумма страховых взносов на страховую часть трудовой пенсии</u>	<u>Блок</u> Пункт 6.40 настоящего формата	<i>Сумма страховых взносов на часть трудовой пенсии</i>	СуммаВзносовНаСтраховую	

<b>Сумма страховых взносов на накопительную часть трудовой пенсии</b>	<b>Блок Пункт 6.40 настоящего формата</b>	<b>Сумма страховых взносов на часть трудовой пенсии</b>	<b>Сумма взносов на накопительную</b>	
<u>Дата заполнения</u>	<u>Элемент Пункт 8 настоящего формата</u>			
<u>Дата составления на</u>	<u>Элемент Пункт 8 настоящего формата</u>	<u>Дата стандартная</u>	<u>Дата составления на</u>	
<b>Стажевый период</b>	<b>Блок Пункт 5.25 настоящего формата</b>		<b>Стажевый период</b>	<b>Группа объектов</b>
<u>Учтено на страховую</u>	<u>Элемент Пункт 8 настоящего формата</u>	<u>Учтено</u>	<u>Учтено на страховую</u>	<u>Присутствуют только при значении атрибута «Окружение» = «В составе Выписки</u>
<u>Учтено на накопительную</u>	<u>Элемент Пункт 8 настоящего формата</u>	<u>Учтено</u>	<u>Учтено на накопительную</u>	
<u>Учтено на страховую из уплаченных</u>	<u>Элемент Пункт 8 настоящего формата</u>	<u>Учтено</u>	<u>Учтено на страховую из уплаченных</u>	

4.1.30. «Сведения о сумме выплат и иных вознаграждений в пользу физического лица» как расширение блока «Входящий документ»

Объект	Тип объекта	Значение, Название объекта	Тег	Дополнительные сведения
<u>Тип сведений</u>	Элемент Пункт 8 настоящего формата	«ИСХОДНАЯ», «КОРРЕКТИРУЮЩАЯ», «ОТМЕНЯЮЩАЯ»		
<u>Страховой номер</u>	Элемент Пункт 8 настоящего формата			Отсутствуют при значении атрибута «Окружение» = «В составе Выписки»
<b>ФИО</b>	<b>Блок</b> Пункт 6.43 настоящего формата		ФИО	Отсутствуют при значении атрибута «Окружение» = «В составе Выписки»
<u>Регистрационный номер</u>	Элемент Пункт 8 настоящего формата			
<u>Наименование организации краткое</u>	Элемент Пункт 8 настоящего формата			
<b>Налоговый номер</b>	<b>Блок</b> Пункт 6.15 настоящего формата	<b>Налоговый номер</b>	НалоговыйНомер	Отсутствуют при значении атрибута «Окружение» = «В составе Выписки»
<u>Код категории</u>	Элемент Пункт 8 настоящего формата	по классификатору		
<u>Тип договора</u>	Элемент Пункт 8 настоящего формата			
<u>Отчетный год</u>	Элемент Пункт 8 настоящего формата	Год	ОтчетныйГод	
<u>Дата заполнения</u>	Элемент Пункт 8 настоящего формата			
<b>Сумма выплат и иных вознаграждений</b>	<b>Блок</b> Пункт 6.38 настоящего формата	<b>Сумма выплат и иных вознаграждений</b>	СуммаВыплатИВознаграждений	Группа объектов

**4.1.31. «Сведения о сумме выплат и иных вознаграждений, о начисленных и уплаченных страховых взносах на обязательное пенсионное страхование и страховом стаже застрахованного лица» как расширение блока «Входящий документ»**

Объект	Тип объекта	Значение, Название объекта	Тег	Дополнительные сведения
Тип сведений	Элемент Пункт 8 настоящего формата	«ИСХОДНАЯ», «КОРРЕКТИРУЮЩАЯ», «ОТМЕНЯЮЩАЯ»		
Регистрационный номер	Элемент Пункт 8 настоящего формата			Отсутствуют при значении атрибута «Окружение» = «В составе Выписки»
Наименование организации краткое	Элемент Пункт 8 настоящего формата			
Налоговый номер	Блок Пункт 6.15 настоящего формата	Налоговый номер	НалоговыйНомер	
Код категории	Элемент Пункт 8 настоящего формата	по классификатору		
Отчетный период	Блок Пункт 6.23 настоящего формата		ОтчетныйПериод	
Корректируемый отчетный период	Блок Пункт 6.23 настоящего формата	Отчетный период	КорректируемыйОтчетныйПериод	
Регистрационный номер в корректируемый период	Элемент Пункт 8 настоящего формата	Регистрационный номер	РегистрационныйНомер евогоПериода	
Страховой номер	Элемент Пункт 8 настоящего формата			Отсутствуют при значении атрибута «Окружение» = «В составе Выписки»
ФИО	Блок		ФИО	Отсутствуют при значении атрибута «Окружение» = «В составе Выписки»



	Пункт 6.43 настоящего формата				бута «Окружение» = «В составе Выписки»
Тип договора	Элемент Пункт 8 настоящего формата				
Сумма выплат и иных вознаграждений, начисленных в пользу застрахованного лица	Блок Пункт 6.39 настоящего формата	Сумма выплат и иных вознаграждений, начисленных в пользу застрахованного лица	Сумма Выплат И вознаграждений В пользу ЗЛ	Группа объектов	
Сумма выплат и иных вознаграждений по дополнительному тарифу	Блок Пункт 6.39 настоящего формата		Сумма Выплат И вознаграждений По Доп Тарифу	Группа объектов	
Сумма страховых взносов на страховую часть трудовой пенсии	Блок Пункт 6.40 настоящего формата	Сумма страховых взносов на часть трудовой пенсии	Сумма Взносов На Страховую		
Сумма страховых взносов на накопительную часть трудовой пенсии	Блок Пункт 6.40 настоящего формата	Сумма страховых взносов на часть трудовой пенсии	Сумма Взносов На Накопительную		
Стажевый период	Блок Пункт 5.52 настоящего формата		Стажевый Период	Группа объектов	
Дата заполнения	Элемент Пункт 8 настоящего формата				
Учтено на страховую	Элемент Пункт 8 настоящего формата	Учтено	Учтено На Страховую	Присутствуют только при значении атрибута «Окружение» = «В составе Выписки»	
	Элемент Пункт 8 настоящего формата	Учтено	Учтено На Накопительную		
	Элемент Пункт 8 настоящего формата	Учтено	Учтено На Страховую Из Уплаченных		

## 4.1.31.1. «Сумма выплат и иных вознаграждений по дополнительному тарифу»

Тип строки	Объект	Тип объекта	Значение, Название объекта	Тег	Дополнительные сведения
Месяц		Элемент Пункт 8 настоящего го формата	«МЕСЯЦ», «ИТОГ»		
		Элемент Пункт 8 настоящего го формата	от 1 до 12		
Сумма выплат 3Л, занятому на работах с вредными условиями труда (27-1)		Элемент Пункт 8 настоящего го формата	Сумма выплат по дополнительному тарифу	СуммаВыплатаПоДопТарифу27-1	
Сумма выплат 3Л, занятому на работах с особыми условиями труда (27-2-18)		Элемент Пункт 8 настоящего го формата	Сумма выплат по дополнительному тарифу	СуммаВыплатаПоДопТарифу27-2-18	

## 4.1.32. «Сведения о страховом стаже застрахованного лица для установления пенсии» как расширение блока «Входящий документ»

Тип сведений	Объект	Тип объекта	Значение, Название объекта	Тег	Дополнительные сведения
Регистрационный номер		Элемент Пункт 8 настоящего го формата	«ИСХОДНАЯ», «КОРРЕКТИРУЮЩАЯ», «ОТМЕНЯЮЩАЯ»		Отсутствуют при значении атрибута «Окружение» = «В составе Выписки»
Наименование организации краткое		Элемент Пункт 8 настоящего го формата			
Налоговый номер		Блок Пункт 6.15 настоящего	Налоговый номер	НалоговыйНомер	

	щего формата				
Код категории	Элемент Пункт 8 настоящего формата	по классификатору			
Отчетный период	Блок Пункт 6.23 настоя- щего формата		ОтчетныйПериод		
Корректируемый отчетный период	Блок Пункт 6.23 настоя- щего формата	Отчетный период	КорректируемыйОтчетныйПериод		
Страховой номер	Элемент Пункт 8 настоящего формата				Отсутствуют при значении агри- бута «Окружение» = «В составе Выписки»
ФИО	Блок Пункт 6.43 настоя- щего формата		ФИО		Отсутствуют при значении агри- бута «Окружение» = «В составе Выписки»
Дата заполнения	Элемент Пункт 8_настоящего фор- мата				
Дата составления на	Элемент Пункт 8 настоящего формата	Дата стандартная	ДатаСоставленияНа		
Дата представления в ПФР	Элемент Пункт 8 настоящего формата	Дата стандартная	ДатаПредставленияВПФР		Присутствуют только при значе- нии атрибута «Окружение» = «В составе Выписки»
Стажевый период	Блок Пункт 5.25 настоя- щего формата		СтажевыйПериод		Группа объектов
Признак начисления страховых взно- сов на ОПС	Элемент Пункт 8 настоящего формата	Признак уплаты	ПризнакНачисленияВзносовОПС		
Признак начисления страховых взно-	Элемент	Признак уплаты	ПризнакНачисленияВзносовПоДоп-		

сов по дополнительному тарифу	Пункт 8 настоящего формата	Тарифу
-------------------------------	----------------------------	--------

#### 4.1.33. «Опись сведений, передаваемых страхователем» как расширение блока «Входящий документ»

Объект	Тип объекта	Значение, Название объекта	Тег	Дополнительные сведения
Страхователь	Блок Пункт 5.15 настоящего формата	Организация	Страхователь	
Отчетный период	Блок Пункт 6.23 настоящего формата		ОтчетныйПериод	
<u>Число исходных пакетов</u>	<u>Элемент</u> <u>Пункт 8 настоящего формата</u>	<u>Число пакетов с документами</u>	ЧислоИсходныхПакетов	
<u>Число корректирующих пакетов</u>	<u>Элемент</u> <u>Пункт 8 настоящего формата</u>	<u>Число пакетов с документами</u>	ЧислоКорректирующихПакетов	
<u>Дата заполнения</u>	<u>Элемент</u> <u>Пункт 8 настоящего формата</u>			
<b>Сведения об исходных сведениях</b>	<b>Блок</b> <u>Пункт 4.1.33.1</u> <u>настоящего формата</u>		СведенияОбИсходныхСведениях	Группа объектов
<b>Сведения о корректирующих (отменяющих) сведениях</b>	<b>Блок</b> <u>Пункт 4.1.33.2</u> <u>настоящего формата</u>		СведенияОКорректирующихСведениях	Группа объектов

## 4.1.33.1. «Сведения об исходных сведениях»

Объект	Тип объекта	Значение, Название объекта	Тег	Дополнительные сведения
<u>Порядковый номер</u>	<u>Элемент</u> <u>Пункт 8 настоящего формата</u>			
<u>Тип строки о сведениях</u>	<u>Элемент</u> <u>Пункт 8 настоящего формата</u>			
<u>Код категории</u>	<u>Элемент</u> <u>Пункт 8 настоящего формата</u>			
<u>Сумма страховых взносов на страховую часть трудовой пенсии</u>	<u>Блок</u> <u>Пункт 6.40 настоящего формата</u>	<u>Сумма страховых взносов на часть трудовой пенсии</u>	<u>СуммаВзносовНаСтраховую</u>	
<u>Сумма страховых взносов на накопительную часть трудовой пенсии</u>	<u>Блок</u> <u>Пункт 6.40 настоящего формата</u>	<u>Сумма страховых взносов на часть трудовой пенсии</u>	<u>СуммаВзносовНаНакопительную</u>	
<u>Количество ЗЛ</u>	<u>Элемент</u> <u>Пункт 8 настоящего формата</u>			
<u>Имя файла</u>	<u>Элемент</u> <u>Пункт 8 настоящего формата</u>			

## 4.1.33.2. «Сведения о корректирующих (отменяющих) сведениях»

Объект	Тип объекта	Значение, Название объекта	Тег	Дополнительные сведения
<u>Порядковый номер</u>	<u>Элемент</u> <u>Пункт 8 настояще-</u> <u>го формата</u>			
<u>Тип строки о сведениях</u>	<u>Элемент</u> <u>Пункт 8 настояще-</u> <u>го формата</u>			
<u>Код категории</u>	<u>Элемент</u> <u>Пункт 8 настояще-</u> <u>го формата</u>			
<u>Сумма доначисленных взносов на страховую часть</u>	<u>Элемент</u> <u>Пункт 8 настояще-</u> <u>го формата</u>	<u>Сумма</u>	ДоначисленоНаСтраховую	
<u>Сумма доначисленных взносов на накопительную часть</u>	<u>Элемент</u> <u>Пункт 8 настояще-</u> <u>го формата</u>	<u>Сумма</u>	ДоначисленоНаНакопительную	
<u>Сумма доуплаченных взносов на страховую часть</u>	<u>Элемент</u> <u>Пункт 8 настояще-</u> <u>го формата</u>	<u>Сумма</u>	ДоуплаченоНаСтраховую	
<u>Сумма доуплаченных взносов на накопительную часть</u>	<u>Элемент</u> <u>Пункт 8 настояще-</u> <u>го формата</u>	<u>Сумма</u>	ДоуплаченоНаНакопительную	
<u>Количество ЗЛ</u>	<u>Элемент</u> <u>Пункт 8 настояще-</u> <u>го формата</u>			
<u>Имя файла</u>	<u>Элемент</u> <u>Пункт 8 настояще-</u> <u>го формата</u>			

## 4.1.34. «Сводная ведомость АДВ-10» как расширение блока «Входящий документ»

Объект	Тип объекта	Значение, Название объекта	Тег	Дополнительные сведения
Страхователь	Блок Пункт 5.15 настоящего формата	Организация	Страхователь	Отсутствуют при значении атрибута «Окружение» = «В составе Выписки»
<i>Отчетный период</i>	Блок Пункт 6.23 настоящего формата	<i>Отчетный период</i>	ОтчетныйПериод	
<u>Дата заполнения</u>	Элемент Пункт 8 настоящего формата			
<u>Число пакетов с документами</u>	Элемент Пункт 8 настоящего формата			
<u>Число застрахованных лиц</u>	Элемент Пункт 8 настоящего формата			
<u>Задолженность по уплате страховых взносов на конец отчетного периода</u>	Элемент Пункт 8 настоящего формата			
<u>Код категории</u>	Элемент Пункт 8 настоящего формата			
<u>Весь заработок-доход по категории ЗЛ</u>	Блок Пункт 4.1.34.1 настоящего формата		ВесьЗаработокДоходПоКатегорииЗЛ	

## 4.1.34.1. «Весь заработок-доход по категории ЗЛ»

Объект	Тип объекта	Значение, Название объекта	Тег	Дополнительные сведения
<u>Количество</u>	Элемент Пункт 8 настоящего формата	от 1 до 13		
<u>Заработок-доход по категории ЗЛ</u>	Блок Пункт 6.9 настоящего формата	<i>Заработок-доход по категории ЗЛ</i>	ЗаработокДоходПоКатегорииЗЛ	Группа объектов

## 4.1.35. «Ведомость уплаты АДВ-11» как расширение блока «Входящий документ»

Объект	Тип объекта	Значение, Название объекта	Тег	Дополнительные сведения
Страхователь	Блок Пункт 5.15 настоящего формата	Организация	Страхователь	Отсутствуют при значении атрибута «Окружение» = «В составе Выписки»
Расчетный период	Элемент Пункт 8 настоящего формата			
Дата ведомости	Элемент Пункт 8 настоящего формата			
Тип АДВ-11	Элемент Пункт 8 настоящего формата			
Число пакетов с документами	Элемент Пункт 8 настоящего формата			
Число застрахованных лиц	Элемент Пункт 8 настоящего формата			
Тариф	Блок Пункт 6.41 настоящего формата	Тариф страховых взносов	Тариф	
Задолженность на начало периода	Блок Пункт 8 настоящего формата	Общая сумма за период	Задолженность	Начало
Признак тарифа	Элемент Пункт 8 настоящего формата			
Начисления за период	Блок Пункт 6.36 настоящего формата	Страховые взносы	Начисления	ЗаПериод
Уплата за период	Блок Пункт 5.14 настоящего формата	Общая сумма за период	Уплата	ЗаПериод
Задолженность на конец периода	Блок Пункт 5.14 настоящего формата	Общая сумма за период	Задолженность	Начало
Дата заполнения	Элемент Пункт 8 настоящего формата			



## 4.1.36. «Акт о включении сведений в лицевой счет» как расширение блока «Входящий документ»

Объект	Тип объекта	Значение, Название объекта	Тег	Дополнительные сведения
Заголовок Акта о включении сведений	Блок Пункт 4.1.36.1 настоящего формата		ЗаголовокАктаВключения	
Все элементы Акта	Блок Пункт 4.1.36.2 настоящего формата		ВсеЭлементыАкта	Отсутствуют при значении атрибута «Окружение» = «В составе Выписки»
Все доплаты Акта	Блок Пункт 4.1.36.4 настоящего формата		ВсеДоплатыАкта	

## 4.1.36.1. «Заголовок Акта о включении сведений»

Объект	Тип объекта	Значение, Название объекта	Тег	Дополнительные сведения
Расчетный период	Элемент Пункт 8 настоящего формата			
Регистрационный номер	Элемент Пункт 8 настоящего формата			Отсутствуют при значении атрибута «Окружение» = «В составе Выписки»
Сотрудник, принявший решение	Блок Пункт 6.35 настоящего формата	Сотрудник подразделения	СотрудникПринявшийРешение	Отсутствуют при значении атрибута «Окружение» = «В составе Выписки»
Тип Акта	Элемент Пункт 8 настоящего формата			
Дата принятия решения о включении сведений	Элемент Пункт 8 настоящего формата			
АДВ-11 за расчетный период	Блок Пункт 6.31 настоящего формата	Системный номер входящий	АДВ-11заРасчетныйПериод	

## 4.1.36.2. «Все элементы Акта»

Объект	Тип объекта	Значение, Название объекта	Тег	Дополнительные сведения
<u>Число элементов</u>	<u>Элемент</u> Пункт 8 настоящего формата			
Элемент Акта о включении сведений	Блок Пункт 4.1.36.3 настоящего формата		ЭлементАкта	Группа объектов

## 4.1.36.3. «Элемент Акта о включении сведений»

Объект	Тип объекта	Значение, Название объекта	Тег	Дополнительные сведения
<u>Номер Элемента</u>	Элемент Пункт 8 настоящего формата			
<i>АДВ-11 с начислениями</i>	<i>Блок</i> Пункт 6.31 настоящего формата	<i>Системный номер сходящий</i>	АДВ-11сНачислениями	
<i>АДВ-11 с уплатой</i>	<i>Блок</i> Пункт 6.31 настоящего формата	<i>Системный номер сходящий</i>	АДВ-11сУплатой	
<u>Номер строки уплаты</u>	Элемент Пункт 8 настоящего формата			
<i>Индивидуальные сведения</i>	<i>Блок</i> Пункт 6.31 настоящего формата	<i>Системный номер сходящий</i>	ИндивидуальныеСведения	
<u>Страховой номер</u>	Элемент Пункт 8 настоящего формата			
<u>Номер строки лицевого счета</u>	Элемент Пункт 8 настоящего формата			
<u>Состояние элемента</u>	Элемент Пункт 8 настоящего формата			
<u>Дата включения в лицевой счет</u>	Элемент Пункт 8 настоящего формата			
<u>Дата действия</u>	Элемент Пункт 8 настоящего формата			
<u>Перенос между уровнями</u>	Элемент Пункт 8 настоящего формата			

## 4.1.36.4. «Все доплаты Акта»

Объект	Тип объекта	Значение, Название объекта	Тег	Дополнительные сведения
<u>Число уплат</u>	Элемент Пункт 8 настоящего формата	Значение берется из «АДВ-11 за расчетный период», упомянутой в Заголовке Акта о включении сведений		
Доплата Акта о включении сведений	Блок Пункт 4.1.36.5 настоящего формата		Доплата Акта	Группа объектов

## 4.1.36.5. «Доплата Акта о включении сведений»

Объект	Тип объекта	Значение, Название объекта	Тег	Дополнительные сведения
<u>Период уплаты</u>	Элемент Пункт 8 настоящего формата			
<i>АДВ-11 с начислениями за период уплаты</i>	Блок Пункт 6.31 настоящего формата	<i>Системный номер входящий</i>	АДВ-11 Начислениями За Период Уплаты	
<i>Прирост коэффициента уплаты</i>	Блок Пункт 6.12 настоящего формата	<i>Коэффициент уплаты</i>	Прирост Коэффициента Уплаты	
<i>Доплата за предыдущий период</i>	Блок Пункт 6.36 настоящего формата	<i>Страховые взносы</i>	Доплата За Предыдущий Период	

## 4.1.37. «Заявление об отказе от финансирования НЧТП» как расширение блока «Входящий документ»

Объект	Тип объекта	Значение, Название объекта	Тег	Дополнительные сведения
Страховой номер	Элемент Пункт 8 настоящего формата			Отсутствуют при значении атрибута «Окружение» = «В составе Выписки»
ФИО	Блок Пункт 6.43 настоящего формата	ФИО	ФИО	Отсутствуют при значении атрибута «Окружение» = «В составе Выписки»

Пол	Элемент Пункт 8 настоящего формата			Отсутствуют при значении атрибута «Окружение» = «В составе Выписки»
Дата рождения	Элемент   Блок Пункты 8   6.6 настоящего формата	Дата стандартная   Дата особая	ДатаРождения   ДатаРожденияОсобая	Отсутствуют при значении атрибута «Окружение» = «В составе Выписки»
Дата заполнения	Элемент Пункт 8 настоящего формата			Отсутствуют при значении атрибута «Окружение» = «В составе Выписки»
Номер по журналу регистрации	Элемент Пункт 8 настоящего формата			
Дата регистрации документа	Элемент Пункт 8 настоящего формата			
Дата отправки письма	Элемент Пункт 8 настоящего формата			
Удостоверитель подписи застрахованного лица	Элемент Пункт 8 настоящего формата			Отсутствуют при значении атрибута «Окружение» = «В составе Выписки»
Ошибки, выявленные при визуальном контроле	Элемент Пункт 8 настоящего формата			Отсутствуют при значении атрибута «Окружение» = «В составе Выписки»

#### 4.1.38. «Заявление об отзыве заявления об отказе от финансирования НЧТП» как расширение блока «Входящий документ»

Объект	Тип объекта	Значение, Название объекта	Тег	Дополнительные сведения
Страховой номер	Элемент			Отсутствуют при значении ат-

	Пункт 8 настоящего формата			рибута «Окружение» = «В составе Выписки»
ФИО	Блок Пункт 6.43 настоящего формата	ФИО	ФИО	Отсутствуют при значении атрибута «Окружение» = «В составе Выписки»
Пол	Элемент Пункт 8 настоящего формата			Отсутствуют при значении атрибута «Окружение» = «В составе Выписки»
Дата рождения	Элемент   Блок Пункты 8   6.6 настоящего формата	Дата стандартная   Дата особая	ДатаРождения   ДатаРожденияОсобая	Отсутствуют при значении атрибута «Окружение» = «В составе Выписки»
Дата заполнения	Элемент Пункт 8 настоящего формата			Отсутствуют при значении атрибута «Окружение» = «В составе Выписки»
Номер по журналу регистрации	Элемент Пункт 8 настоящего формата			
Дата регистрации документа	Элемент Пункт 8 настоящего формата			
Дата отправки письма	Элемент Пункт 8 настоящего формата			
Удостоверитель подписи застрахованного лица	Элемент Пункт 8 настоящего формата			Отсутствуют при значении атрибута «Окружение» = «В составе Выписки»
Ошибки, выявленные при визуальном контроле	Элемент Пункт 8 настоящего формата			Отсутствуют при значении атрибута «Окружение» = «В составе Выписки»

## 4.2. Исходящие документы

### 4.2.1. Формат абстрактного блока «Исходящий документ»

Объект	Тип объекта	Значение, Название объекта	Тег	Дополнительные сведения
<i>Системный номер</i>	<i>Блок</i> Пункт 6.32 настоящего формата	<i>Системный номер исходящий</i>	СистемныйИсходящий	
<i>Породивший документ</i>	<i>Блок</i> Пункт 6.31 настоящего формата	<i>Системный номер входящий</i>	ПородившийДокумент	
<i>Состояние</i>	<i>Блок</i> Пункт 6.34 настоящего формата	<i>Состояние исходящего документа</i>	СостояниеИсходящего	Отсутствуют при значении атрибута «Окружение» = «В составе Выписки»

Допустимые атрибуты блока **Исходящий документ**: «Окружение».

Данный атрибут является допустимым также для всех расширений блока **Исходящий документ**.

### 4.2.2. «Сопроводительная ведомость» как расширение блока «Исходящий документ»

Объект	Тип объекта	Значение, Название объекта	Тег	Дополнительные сведения
<b>Составитель пакета</b>	<b>Блок</b> Пункт 5.15 настоящего формата	<b>Организация</b>	СоставительПакета	
<b>Состав документов</b>	<b>Блок</b> Пункт 5.24 настоящего формата	<b>Состав документов</b>	СоставДокументов	

## 4.2.3. «Страховое свидетельство» как расширение блока «Исходящий документ»

Объект	Тип объекта	Значение, Название объекта	Тег	Дополнительные сведения
<u>Страховой номер</u>	Элемент Пункт 8 настоящего формата			
<b>ФИО</b>	<b>Блок</b> Пункт 6.43 настоящего формата	<b>ФИО</b>	ФИО	
<i>Дата рождения</i>	Элемент   <b>Блок</b> Пункт 8 6.6 настоящего формата	Дата стандартная   <b>Дата особая</b>	ДатаРождения   ДатаРожденияОсобая	
<b>Место рождения</b>	<b>Блок</b> Пункт 6.13 настоящего формата	<b>Место рождения</b>	МестоРождения	
<u>Пол</u>	Элемент Пункт 8 настоящего формата			
<u>Дата регистрации в системе обязательного пенсионного страхования</u>	Элемент Пункт 8 настоящего формата			



## 4.2.4. «Отказ в выдаче документа» как расширение блока «Исходящий документ»

Объект	Тип объекта	Значение, Название объекта	Тег	Дополнительные сведения
<u>Тип входящего документа</u>	<u>Элемент</u> Пункт 8 настоящего формата			
<u>Дата заполнения входящего</u>	<u>Элемент</u> Пункт 8 настоящего формата			
<u>Номер по журналу регистрации</u>	<u>Элемент</u> Пункт 8 настоящего формата			
<u>Страховой номер</u>	<u>Элемент</u> Пункт 8 настоящего формата			
<b>ФИО</b>	<b>Блок</b> Пункт 6.43 настоящего формата	<b>ФИО</b>	<b>ФИО</b>	
<u>Дата рождения</u>	<u>Элемент</u>   <b>Блок</b> Пункт 8 6.6 настоящего формата	<u>Дата стандартная</u>   <u>Дата особая</u>	<u>ДатаРождения</u>   <u>ДатаРожденияОсобая</u>	
<u>Место рождения</u>	<b>Блок</b> Пункт 6.13 настоящего формата	<u>Место рождения</u>	<u>МестоРождения</u>	
<u>Причина отказа</u>	<u>Элемент</u> Пункт 8 настоящего формата			
<u>Дополнительные сведения</u>	<u>Элемент</u> Пункт 8 настоящего формата			
<u>Дата формирования</u>	<u>Элемент</u> Пункт 8 настоящего формата			

## 4.2.5. «Запрос об уточнении сведений» как расширение блока «Исходящий документ»

Объект	Тип объекта	Значение, Название объекта	Тег	Дополнительные сведения
Тип входящего документа	Элемент Пункт 8 настоящего формата			
Дата заполнения входящего	Элемент Пункт 8 настоящего формата			
<b>ФИО</b>	<b>Блок</b> Пункт 6.43 настоящего формата	<b>ФИО</b>	ФИО	
<u>Пол</u>	Элемент Пункт 8 настоящего формата			
<i>Дата рождения</i>	<u>Элемент</u>   <b>Блок</b> Пункт 8   6.6 настоящего формата	<i>Дата стандартная</i>   <i>Дата особая</i>	ДатаРождения   ДатаРожденияОсобая	
<i>Место рождения</i>	<b>Блок</b> Пункт 6.13 настоящего формата	<i>Место рождения</i>	МестоРождения	
Удостоверяющий документ	<b>Блок</b> Пункт 5.27 настоящего формата	Удостоверяющий документ	УдостоверяющийДокумент	
<u>Количество</u>	Элемент Пункт 8 настоящего формата			
Прежняя регистрация	<b>Блок</b> Пункт 5.20 настоящего формата		ПрежняяРегистрация	Группа объектов
Дата формирования	Элемент Пункт 8 настоящего формата			

## 4.2.6. «Выписка из лицевого счета» как расширение блока «Исходящий документ»

Объект	Тип объекта	Значение, Название объекта	Тег	Дополнительные сведения

Страховой номер	Элемент Пункт 8 настоящего формата			
Дата формирования	Элемент Пункт 8 настоящего формата			
Номер по журналу регистрации	Элемент Пункт 8 настоящего формата			
Анкетные данные	Блок Пункт 5.3 настоящего формата	Анкета	Анкетные Данные	
Дата регистрации в системе обязательного пенсионного страхования	Элемент Пункт 8 настоящего формата			
Дата смерти	Элемент   Блок Пункты 8   6.6 настоящего формата	Дата стандартная   Дата особая	ДатаСмерти   ДатаСмертиОсобая	
Раздел 1 Выписки из ИЛС ЗЛ	Блок Пункт 4.2.7 настоящего формата		«ВЫПИСКА_ИЗ_ИЛС»	
Раздел 2 Выписки из ИЛС ЗЛ	Блок Пункт 4.2.8 настоящего формата		«ВЫПИС- КА_ИЗ_СПЕЦЧАСТИ_ИЛС»	
Раздел 3 Выписки из ИЛС ЗЛ	Блок Пункт 4.2.9 настоящего формата		«ВЫПИСКА_ИЗ_ИЛС_РАЗДЕЛ_3»	
Раздел 4 Выписки из ИЛС ЗЛ	Блок		«ВЫПИСКА_ИЗ_ИЛС_РАЗДЕЛ_4»	

	Пункт 4.2.10 настоящего формата			
Раздел 5 Выписки из ИЛС ЗЛ	Блок Пункт 4.2.11 настоящего формата		«ВЫПИСКА ИЗ ЛИС_РАЗДЕЛ_5»	

#### 4.2.7. «Раздел 1 Выписки из ИЛС ЗЛ» как расширение блока «Исходящий документ»

Объект	Тип объекта	Значение, Название объекта	Тег	Дополнительные сведения
Страховой номер	Элемент Пункт 8 настоящего формата			Отсутствуют в составе полной выписки
Дата формирования	Элемент Пункт 8 настоящего формата			
Номер по журналу регистрации	Элемент Пункт 8 настоящего формата			
Анкетные данные	Блок Пункт 5.3 настоящего формата	Анкета	АнкетныеДанные	
Дата регистрации в системе обязательного пенсионного страхования	Элемент Пункт 8 настоящего формата			
Дата смерти	Элемент   Блок Пункты 8   6.6 настоящего формата	Дата стандартная   Дата особая	ДатаСмерти   ДатаСмертиОсобая	
Период до регистрации	Блок		ПериодДоРегистрации	

	Пункт 4.2.7.1 настоящего формата			
Период до реформы	Блок Пункт 4.2.7.2 настоящего формата	Период До Реформы		
Сведения об оценке пенсионных прав	Блок Пункт 4.2.7.4 настоящего формата	Сведения Об Оценке Пенсион- ных Прав		
Реформа	Блок Пункт 4.2.7.5 настоящего формата	Реформа		

## 4.2.7.1. «Период до регистрации»

Объект	Тип объекта	Значение, Название объекта	Тег	Дополнительные сведения
<u>Количество</u>	Элемент Пункт 8 настояще- го формата			
Сведения до регистрации	Блок Пункт 4.1.22 настоящего фор- мата	<b>СЗВ-К</b>		Группа объектов

## 4.2.7.2. «Период до реформы»

Объект	Тип объекта	Значение, Название объекта	Тег	Дополнительные сведения
<u>Количество</u>	<u>Элемент</u> Пункт 8 настоящего формата			
Документы работодателя	Блок Пункт 4.2.7.3 настоящего формата		ДокументыРаботодателя	Группа объектов

## 4.2.7.3. «Документы работодателя»

Объект	Тип объекта	Значение, Название объекта	Тег	Дополнительные сведения
Работодатель	Блок Пункт 5.15 настоящего формата	Организация	ЗаголовокРаботодателя	
<u>Количество</u>	<u>Элемент</u> Пункт 8 настоящего формата			
<i>Старые ИС</i>	Блок Пункт 4.1.26 4.1.27 настоящего формата	<b>Старые ИС СЗВ-1   Старые ИС СЗВ-3</b>		Группа объектов

## 4.2.7.4. «Сведения об оценке пенсионных прав»

Объект	Тип объекта	Значение, Название объекта	Тег	Дополнительные сведения
<i>Территориальные условия на 31.12.2001</i>	Блок Пункт 6.42 настоящего формата	<i>Территориальные условия</i>	Территориальные Условия-На31.12.2001	
<b>Все особые заслуги</b>	Блок Пункт 5.6 настоящего формата		ВсеОсобыеЗаслуги	

## 4.2.7.5. «Реформа»

Объект	Тип объекта	Значение, Название объекта	Тег	Дополнительные сведения
Сведения страхователей	Блок Пункт 4.2.7.6 настоящего формата		Сведения Страхователей	
Реформа 2010	Блок Пункт 4.2.7.10 настоящего формата		Реформа2010	
Реформа 2014	Блок Пункт 4.2.7.13 настоящего формата		Реформа2014	
Формирование РПК	Блок Пункт 4.2.7.17 настоящего формата		ФормированиеРПК	
Формирование РПК по начисленным страховым взносам	Блок Пункт 4.2.7.17 настоящего формата	Формирование РПК	ФормированиеРПКпоНачисленным	
Реформа 2015	Блок Пункт 4.2.7.13 настоящего формата	Реформа 2014	Реформа2015	
Формирование ИПК по начисленным	Блок Пункт 4.2.7.18 настоящего формата	Формирование ИПК	ФормированиеИПКпоНачисленным	
Формирование ИПК по уплаченным	Блок	Формирование ИПК	ФормированиеИПКпоУплаченным	

	Пункт 4.2.7.18 настоящего формата		ным	
Сведения об иных периодах деятельности	Блок Пункт 4.1.23 настоящего формата	Сведения об иных периодах деятельности		Группа объектов

## 4.2.7.6. «Сведения страхователей»

Объект	Тип объекта	Значение, Название объекта	Тег	Дополнительные сведения
<u>Количество</u>	<u>Элемент</u> Пункт 8 настоящего формата			
Документы страхователя	Блок Пункт 4.2.7.7 настоящего фор- мата		ДокументыСтрахователей	Группа объектов



## 4.2.7.7. «Документы страхователя»

Объект	Тип объекта	Значение, Название объекта	Тег	Дополнительные сведения
Страхователь	Блок Пункт 5.15 настоящего формата	Организация	Страхователь	
<u>Число АДВ-11</u>	Элемент Пункт 8 настоящего формата			
<u>Число СЗВ-4</u>	Элемент Пункт 8 настоящего формата			
<u>Число Актов</u>	Элемент Пункт 8 настоящего формата			
<u>Число ФП</u>	Элемент Пункт 8 настоящего формата			
Ведомость уплаты АДВ-11	Блок Пункт 4.1.35 настоящего формата	Ведомость уплаты АДВ-11		Группа объектов
Стаж и уплата за год	Блок Пункт 4.2.7.8 настоящего формата		Стаж Мульстаж За Год	Группа объектов
Фиксированный платеж	Блок Пункт 4.1.12 настоящего формата	Сведения о фиксированном платеже		Группа объектов
Акт о включении сведений	Блок Пункт 4.1.36 настоящего формата	Акт о включении сведений в лицевой счет		Группа объектов

## 4.2.7.8. «Стаж и уплата за год»

Объект	Тип объекта	Значение, Название объекта	Тег	Дополнительные сведения
Индивидуальные сведения СЗВ-4	Блок Пункт 4.1.28 настоящего формата	ИС СЗВ-4-1   ИС СЗВ-4-2		
<u>Число лет уплаты</u>	Элемент Пункт 8 настоящего формата			
Уплата за год	Блок Пункт 4.2.7.9 настоящего формата		УплатаЗаГод	Группа объектов

## 4.2.7.9. «Уплата за год»

Объект	Тип объекта	Значение, Название объекта	Тег	Дополнительные сведения
<u>Расчетный период</u>	Элемент Пункт 8 настоящего формата			
<u>Уплачено</u>	Блок Пункт 6.36 настоящего формата	<i>Страховые взносы</i>	Уплачено	
<u>Коэффициент уплаты</u>	Блок Пункт 6.12 настоящего формата		КоэффициентУплаты	

## 4.2.7.10. «Реформа 2010»

Объект	Тип объекта	Значение, Название объекта	Тег	Дополнительные сведения
<u>Количество</u>	Элемент Пункт 8 настоящего формата			
Документы страхователя 2010	Блок Пункт 4.2.7.11 настоящего формата		ДокументыСтрахователя2010	Группа объектов
Документы страхователя 2013	Блок Пункт 4.2.7.12 настоящего формата		ДокументыСтрахователя2016	Группа объектов

## 4.2.7.11. «Документы страхователя 2010»

Объект	Тип объекта	Значение, Название объекта	Тег	Дополнительные сведения
Страхователь	Блок Пункт 5.15 настоящего формата	Организация	Страхователь	
<u>Количество</u>	Элемент Пункт 8 настоящего формата			
Сведения о страховых взносах и страховом стаже застрахованного лица	Блок Пункт 4.1.29 настоящего формата			Группа объектов

## 4.2.7.12. «Документы страхователя 2013»

Объект	Тип объекта	Значение, Название объекта	Тег	Дополнительные сведения
Страхователь	Блок Пункт 5.15 настоящего формата	Организация	Страхователь	

Количество	Элемент Пункт 8 настоящего формата			
Сведения о сумме выплат и иных вознаграждений, о начисленных и уплаченных страховых взносах на обязательное пенсионное страхование и страховом стаже застрахованного лица	Блок Пункт 4.1.31 настоящего формата			Группа объектов

#### 4.2.7.13. «Реформа 2014»

Объект	Тип объекта	Значение, Название объекта	Тег	Дополнительные сведения
Количество	Элемент Пункт 8 настоящего формата			
Документы страхователя 2014	Блок Пункт 4.2.7.14 настоящего формата		ДокументыСтрахователя2014	Группа объектов

#### 4.2.7.14. «Документы страхователя 2014»

Объект	Тип объекта	Значение, Название объекта	Тег	Дополнительные сведения
Страхователь	Блок Пункт 5.15 настоящего формата	Организация	Страхователь	
Количество СПВ-2	Элемент Пункт 8 настоящего формата	Количество	КоличествоСПВ2	
Сведения о страховом стаже застра-	Блок		СВЕДЕ-	Группа объектов

хованного лица для установления трудовой пенсии	Пункт 4.1.32 настоящего формата		НИЯ_О_СТРАХОВОМ_СТАЖЕ_ ЗЛ_ДЛЯ_УСТАНОВЛЕНИЯ_ПЕ НСИИ	
Количество СЗВ-7	Элемент Пункт 8 насто- ящего формата		КоличествоСЗВ7	
Стаж и уплата за отчетный период	Блок Пункт 4.2.7.15 настоящего формата		СтажИуплатаЗаОтчетныйПериод	Группа объектов

#### 4.2.7.15. «Стаж и уплата за отчетный период»

Объект	Тип объекта	Значение, Название объекта	Тег	Дополнительные сведения
Сведения о сумме выплат и иных вознаграждений и страховом стаже застрахованного лица	Блок Пункт 4.1.29 настоящего формата		СВЕДЕ- НИЯ_О_СУММЕ_ВЫПЛАТ_И_С ТРАХОВОМ_СТАЖЕ_ЗЛ	Раздел 6 РСВ-1 (СЗВ-7)
Взносы по категории	Блок Пункт 4.2.7.16 настоящего формата		ВзносыПоКатегории	Группа объектов
Доплата в отчетном периоде за пе- риод 2010 - 2013	Блок Пункт 6.36 настоящего формата	Страховые взносы	ДоплатаЗа2010-2013	
Коэффициент доплаты за период 2010 - 2013	Блок Пункт 6.12 настоящего формата	Коэффициент уплаты	Коэффициент Доплаты2010-2013	
Доплата в отчетном периоде за пе-	Блок	Страховые взносы	ДоплатаЗаПериодыС2014	

риоды с 2014 года	Пункт 6.36 настоящего формата			
Коэффициент доплаты за периоды с 2014 года	Блок Пункт 6.12 настоящего формата	Коэффициент уплаты	Коэффициент ДоплатыС2014	

#### 4.2.7.16. «Взносы по категории»

Объект	Тип объекта	Значение/Название объекта	Тег	Дополнительные сведения
Код категории	Элемент Пункт 8 насто- ящего формата	по классификатору	КодКатегории	
Начислено на страховую	Элемент Пункт 8 насто- ящего формата	Учтено	НачисленоНаСтраховую	
Учтено на страховую	Элемент Пункт 8 насто- ящего формата	Учтено	УчтеноНаСтраховую	
Начислено на накопительную	Элемент Пункт 8 насто- ящего формата	Учтено	НачисленоНаНакопительную	
Учтено на накопительную	Элемент Пункт 8 насто- ящего формата	Учтено	УчтеноНаНакопительную	
Уплачено на страховую	Элемент Пункт 8 насто- ящего формата	Учтено	УплаченоНаСтраховую	
Учтено из уплаченных на страховую	Элемент	Учтено	УчтеноИзУплаченныхНаСтрахо-	

	Пункт 8 настоящего формата		вую	
Уплачено на накопительную	Элемент Пункт 8 настоящего формата	Учтено	Уплачено на накопительную	
Учтено из уплаченных на накопительную	Элемент Пункт 8 настоящего формата	Учтено	Учтено из уплаченных на накопительную	
Коэффициент уплаты	Блок Пункт 6.12 настоящего формата		Коэффициент уплаты	

## 4.2.7.17. «Формирование РПК»

Объект	Тип объекта	Значение, Название объекта	Тег	Дополнительные сведения
<u>Первый год РПК</u>	<u>Элемент</u> Пункт 8 настоящего формата			
<u>Число периодов учета</u>	<u>Элемент</u> Пункт 8 настоящего формата			
<u>Изменение РПК за период</u>	<u>Блок</u> Пункт 6.10 настоящего формата		Изменение РПК за период	Группа объектов
<u>Дата последней индексации</u>	<u>Элемент</u> Пункт 8 настоящего формата			

## 4.2.7.18. «Формирование ИПК»

Объект	Тип объекта	Значение, Название объекта	Тег	Дополнительные сведения

Число периодов учета	Элемент Пункт 8 настоящего формата			
ИПК за период	Блок Пункт 4.2.7.19 настоящего формата	ИПК за Период	Группа объектов	

## 4.2.7.19. «ИПК за период»

Объект	Тип объекта	Значение, Название объекта	Тег	Дополнительные сведения
Начало периода в календарном году	Элемент Пункт 8 настоящего формата	Дата начала периода	Начало Периода	
Конец периода в календарном году	Элемент Пункт 8 настоящего формата	Дата конца периода	Конец Периода	
Сумма страховых взносов на ОПС - Начислено на страховую	Элемент Пункт 8 настоящего формата	Учтено	Начислено На Страховую	
Индивидуальная часть тарифа страховых взносов на финансирование страховой пенсии	Элемент Пункт 8 настоящего формата		Тариф Страховых Взносов Страховая	
Сумма страховых взносов на страховую пенсию - Учтено на страховую	Элемент Пункт 8 настоящего формата	Учтено	Учтено На Страховую	
Нормативный размер страховых взносов в календарном году	Элемент Пункт 8 настоящего формата		Нормативный Размер Страховых Взносов	
ИПК фактический	Элемент Пункт 8 настоящего формата	ИПК	ИПК фактический	



	ящего формата			
ИПК учитываемый	Элемент Пункт 8 насто- ящего формата	ИПК	ИПК учитываемый	
Сумма учитываемых ИПК на конец периода	Элемент Пункт 8 насто- ящего формата	ИПК	Сумма ИПК на Конец Периода	
Дата установления страховой пен- сии	Элемент Пункт 8 насто- ящего формата	Дата назначения	Дата Установления Страховой	
Тип пенсионного действия	Элемент Пункт 8 насто- ящего формата			

#### 4.2.8. «Раздел 2 Выписки из ИЛС ЗЛ» как расширение блока «Исходящий документ»

Объект	Тип объекта	Значение, Название объекта	Тег	Дополнительные сведения
Страховой номер	Элемент Пункт 8 настоя- щего формата			Отсутствуют в составе полной выписки
Дата формирования	Элемент Пункт 8 настоя- щего формата			
Номер по журналу регистрации	Элемент Пункт 8 настоя- щего формата			
Анкетные данные	Блок Пункт 5.3 насто- ящего формата	Анкета	Анкетные Данные	
Дата регистрации в системе обяза-	Элемент			

тельного пенсионного страхования	Пункт 8 настоящего формата	Дата стандартная   Дата особая	ДатаСмерти   ДатаСмертиОсобая	
Дата смерти	Элемент   Блок Пункты 8   6.6 настоящего формата	Дата стандартная   Дата особая	ДатаСмерти   ДатаСмертиОсобая	
Раздел 2.1. Сведения о средствах пенсионных накоплений по источнику ОПС	Блок Пункт 4.2.8.1 настоящего формата		Раздел2_1	
Раздел 2.2. Сведения о средствах пенсионных накоплений по источнику ДСВ	Блок Пункт 4.2.8.16 настоящего формата		Раздел2_2	
Раздел 2.3. Сведения о средствах пенсионных накоплений по источнику МСК	Блок Пункт 4.2.8.20 настоящего формата		Раздел2_3	
Раздел 2.4. Сведения о сумме СПН	Блок Пункт 4.2.8.28 настоящего формата		Раздел2_4	
Раздел 2.5. Сведения о сумме СПН, отраженных в ИЛС ЗЛ в соответствии со ст. 11 410-ФЗ от 28.12.2013	Блок Пункт 4.2.8.32 настоящего формата		Раздел2_5	
Раздел 2.6. Сведения о сумме СПН ЗЛ, формирующего пенсионные права в НПФ, у которого аннулирована лицензия	Блок Пункт 4.2.8.33 настоящего формата		Раздел2_6	
Раздел 2.7. Сведения о передаче СПН в состав выплатного резерва	Блок Пункт 4.2.8.34		Раздел2_7	

ПФР	настоящего формата			
Раздел 2.8. Сведения о сумме денежных средств, уплаченных в резерв ПФР по ОПС	Блок Пункт 4.2.8.36 настоящего формата	Раздел2_8		
Раздел 2.9. Сведения о сумме денежных средств, уплаченных в фонд гарантирования пенсионных накоплений	Блок Пункт 4.2.8.37 настоящего формата	Раздел2_9		
Раздел 2.10. Сведения о сумме гарантийного возмещения, зачисленных ПФР из резерва по ОПС	Блок Пункт 4.2.8.38 настоящего формата	Раздел2_10		
Раздел 2.11. Сведения о суммах гарантийного возмещения, полученных ПФР от АСВ	Блок Пункт 4.2.8.39 настоящего формата	Раздел2_11		
Раздел 2.12. Сведения о суммах гарантийного возмещения, полученного ПФР от Банка России	Блок Пункт 4.2.8.40 настоящего формата	Раздел2_12		

#### 4.2.8.1. «Раздел 2.1. Сведения о средствах пенсионных накоплений по источнику ОПС»

Объект	Тип объекта	Значение, Название объекта	Тег	Дополнительные сведения
Тариф страхового взноса на накопительную	Блок Пункт 4.2.8.2 настоящего формата		ТарифСтраховогоВзносаНаНакопительную	Группа объектов
Документ о передаче СПН, предварительно одобренный в	Блок Пункты 4.1.16	Заявление о выборе УК   Заявление о выборе НПФ   Заявление о	см. таблицу 1	

2013 году	4.1.17   4.1.18   4.1.20 настоящего формата	переходе из НПФ в НПФ   Заявление о переходе из НПФ в УК		
Сведения о поступлении СПН	Блок Пункт 4.2.8.3 настоящего формата	Сведения	Опоступлении	СПН
Сведения о ЧФР	Блок Пункт 4.2.8.5 настоящего формата	ЧФР		
Результаты временного размещения СПН в составе портфеля ПФР временного размещения 2014 года	Блок Пункт 4.2.8.7 настоящего формата	Результаты	Временного	Размещения
Число удовлетворенных выборов	Элемент Пункт 8 настоящего формата			
Сведения о движении СПН	Блок Пункт 4.2.8.8 настоящего формата	Сведения	Одвижении	СПН
				Группа объектов

#### 4.2.8.2. «Тариф страхового взноса на накопительную»

Объект	Тип объекта	Значение, Название объекта	Тег	Дополнительные сведения
Календарный период	Элемент Пункт 8 настоящего формата	Год	КалендарныйПериод	
Размер тарифа страховых взносов на накопительную	Элемент Пункт 8 настоящего формата	Процент страховых взносов на накопительную пенсию в соответствии с выбором ЗЛ	РазмерТарифа	

## 4.2.8.3. «Сведения о поступлениях СПН»

Объект	Тип объекта	Значение, Название объекта	Тег	Дополнительные сведения
Число периодов уплаты	Элемент Пункт 8 настоящего формата	Число лет уплаты	ЧислоПериодовУплаты	
Страховые взносы на финансирование накопительной пенсии	Блок Пункт 4.4.8.4 настоящего формата		ВзносыНаФинансированиеНакопительнойЧасти	Группа объектов
Итого накопительные	Элемент Пункт 8 настоящего формата	Накопительные	Итого	

## 4.2.8.4. «Страховые взносы на финансирование накопительной пенсии»

Объект	Тип объекта	Значение, Название объекта	Тег	Дополнительные сведения
Дата начала периода поступления взносов	Элемент Пункт 8 настоящего формата	Дата начала периода	ДатаНачалаПериода	
Дата конца периода поступления взносов	Элемент Пункт 8 настоящего формата	Дата конца периода	ДатаКонцаПериода	
Накопительные	Элемент Пункт 8 настоящего формата			

## 4.2.8.5. «Сведения о ЧФР»

Объект	Тип объекта	Значение, Название объекта	Тег	Дополнительные сведения

Число периодов ЧФР	Элемент Пункт 8 настоящего формата	Число лет ЧФР	Число периодов ЧФР	
Размер ЧФР	Блок Пункт 4.2.8.6 настоящего формата		Размер ЧФР	Группа объектов
Итого сумма ЧФР	Элемент Пункт 8 настоящего формата	Сумма ЧФР	Итого	

#### 4.2.8.6. «Размер ЧФР»

Объект	Тип объекта	Значение, Название объекта	Тег	Дополнительные сведения
Дата начала периода поступления взносов	Элемент Пункт 8 настоящего формата	Дата начала периода	ДатаНачалаПериода	
Дата конца периода поступления взносов	Элемент Пункт 8 настоящего формата	Дата конца периода	ДатаКонцаПериода	
Дата отражения ЧФР	Элемент Пункт 8 настоящего формата	Дата стандартная	ДатаОтраженияЧФР	
Сумма ЧФР	Элемент Пункт 8 настоящего формата			

#### 4.2.8.7. «Результаты временного размещения СПН в составе портфеля ПФР временного размещения 2014 года»

Объект	Тип объекта	Значение, Название объекта	Тег	Дополнительные сведения
Сведения о движении СПН в со-	Блок	Этап движения СПН-УК	ДвижениеСредствВрем	

стае портфеля ПФР временного размещения 2014 года	Пункт 4.2.8.8 настоящего формата	Сумма СПН, переданных в УК		
Итого передано в портфель ПФР временного размещения 2014 года	Элемент Пункт 8 настоящего формата	Сумма СПН, переданных в УК	ИтогоПереданоВРЕМ	
Итого отозвано из портфеля ПФР временного размещения 2014 года	Элемент Пункт 8 настоящего формата	Сумма СПН, отозванных из УК	ИтогоОтозованоВРЕМ	
Результаты инвестирования СПН в составе портфеля ПФР временного размещения 2014 года	Блок Пункт 4.2.8.12 настоящего формата	Результат инвестирования СПН	РезультатИнвестированияВРЕМ	

#### 4.2.8.8. «Сведения о движении СПН»

Объект	Тип объекта	Значение, Название объекта	Тег	Дополнительные сведения
Основание смены УК или НПФ	Элемент Пункт 8 настоящего формата			
Дата принятия решения по заявлению о выборе УК или НПФ	Элемент Пункт 8 настоящего формата	Дата стандартная	ДатаПринятияРешения	
Документ о передаче СПН	Блок Пункты 4.2.8.9   4.1.16   4.1.17   4.1.18   4.1.19   4.1.20 настоящего формата	Сведения о ГУК   Заявление о выборе УК   Заявление о выборе НПФ   Заявление о переходе из НПФ в НПФ   Заявление о переходе из НПФ   Заявление о переходе из НПФ в УК	СведенияОГУК   см. таблицу 1	
Уведомление НПФ	Блок Пункт 4.1.21 настоящего формата		см. таблицу 1	Только при значении Документ о передаче СПН = Заявление о выборе НПФ или До-

	мата				кумент о передаче СПН = Заявление о переходе из НПФ в НПФ
Сноска передача СПН-НПФ – старый НПФ	Элемент Пункт 8 настоящего формата	Сноска передача СПН-НПФ	Старый НПФ		Только при значении Документ о передаче СПН = Заявление о переходе из НПФ в НПФ
Движение СПН	Блок Пункты 4.2.8.10   4.2.8.14 настоящего формата	Движение СПН-УК   Движение СПН-НПФ	Движение СПН-УК   Движение СПН-НПФ		

## 4.2.8.9. «Сведения о ГУК»

Объект	Тип объекта	Значение, Название объекта	Тег	Дополнительные сведения
Наименование ГУК	Элемент Пункт 8 настоящего формата	Наименование организации	Наименование ГУК	
Наименование портфеля	Элемент Пункт 8 настоящего формата			

## 4.2.8.10. «Движение СПН-УК»

Объект	Тип объекта	Значение, Название объекта	Тег	Дополнительные сведения
Количество этапов движения	Элемент Пункт 8 настоящего формата	Количество	Количество Этапов Движения	
Этап движения СПН-УК	Блок Пункт 4.2.8.11 настоящего формата		Этап Движения СПН-УК	Группа объектов
Итого Сумма СПН, переданных в УК	Элемент Пункт 8 настоящего формата	Сумма СПН, переданных в УК	Итого Передано ВУК	



	шего формата				
Итого Сумма СПН, отозванных из УК	Элемент Пункт 8 настоящего формата	Сумма СПН, отозванных из УК	Итого Отозвано Из УК		
Количество периодов инвестирования	Элемент Пункт 8 настоящего формата	Количество	Количество Периодов Инвестирования		
Результат инвестирования СПН	Блок Пункт 4.2.8.12 настоящего формата		Результат Инвестирования СПН		Группа объектов
Количество периодов учета расходов	Элемент Пункт 8 настоящего формата	Количество	Количество Периодов Расходов		
Расходы на инвестирование	Блок Пункт 4.2.8.13 настоящего формата		Расходы На Инвестирование		

## 4.2.8.11. «Этап движения СПН-УК»

Объект	Тип объекта	Значение, Название объекта	Тег	Дополнительные сведения
Дата передачи/отзыва СПН	Элемент Пункт 8 настоящего формата	Дата стандартная	Дата Передачи Или Отзыва СПН	
Сумма СПН, переданных в УК	Элемент Пункт 8 настоящего формата			
Сумма СПН, отозванных из УК	Элемент Пункт 8 настоящего формата			

## 4.2.8.12. «Результат инвестирования СПН»

Объект	Тип объекта	Значение, Название объекта	Тег	Дополнительные сведения
<u>Период инвестирования</u>	Элемент Пункт 8 настоящего формата			
<u>Коэффициент прироста СПН</u>	Элемент Пункт 8 настоящего формата			
<u>Сумма инвестиционного дохода</u>	Элемент Пункт 8 настоящего формата			

## 4.2.8.13. «Расходы на инвестирование»

Объект	Тип объекта	Значение, Название объекта	Тег	Дополнительные сведения
Период инвестирования	Элемент Пункт 8 настоящего формата			
Сумма расходов	Элемент Пункт 8 настоящего формата			

## 4.2.8.14. «Движение СПН-НПФ»

Объект	Тип объекта	Значение, Название объекта	Тег	Дополнительные сведения
Количество этапов движения	Элемент Пункт 8 настоящего формата	Количество	Этапов	Движения
Этап движения СПН-НПФ	Блок Пункт 4.2.8.15 настоящего формата		Этап	Движения СПН-НПФ
				Группа объектов

Итого сумма СПН, переданных в НПФ	Элемент Пункт 8 настоящего формата	Сумма СПН, переданных в НПФ	Итого Передано В НПФ
Итого сумма СПН, переданных из НПФ	Элемент Пункт 8 настоящего формата	Сумма СПН, переданных из НПФ	Итого Передано Из НПФ

#### 4.2.8.15. «Этап движения СПН-НПФ»

Объект	Тип объекта	Значение, Название объекта	Тег	Дополнительные сведения
Дата передачи/отзыва СПН	Элемент Пункт 8 настоящего формата	Дата стандартная	ДатаПередачиИлиОтзываСПН	
Сумма СПН, переданных в НПФ	Элемент Пункт 8 настоящего формата			
Сумма СПН, переданных из НПФ	Элемент Пункт 8 настоящего формата			

#### 4.2.8.16. «Раздел 2.2. Сведения о средствах пенсионных накоплений по источнику ДСВ»

Объект	Тип объекта	Значение, Название объекта	Тег	Дополнительные сведения
Документ о передаче СПН, предварительно удовлетворенный в 2013 году	Блок Пункты 4.1.16   4.1.17   4.1.18   4.1.20 настоящего формата	Заявление о выборе УК   Заявление о выборе НПФ   Заявление о переходе из НПФ в НПФ   Заявление о переходе из НПФ в УК	см. таблицу 1	
Суммы ДСВ, уплаченных застрахованным лицом через работодателя	Блок Пункт 4.2.8.17 настоящего формата	Сведения о ДСВ	СуммыДСВчерезРаботодателя	Группа объектов

Самостоятельная уплата ДСВ	Блок Пункт 4.2.8.18 настоящего формата		Самостоятельная уплата ДСВ	Группа объектов
Сведения о ЧФР на ДСВ	Блок Пункт 4.2.8.5 настоящего формата	Сведения о ЧФР	ЧФР на ДСВ	
Суммы взносов работодателя	Блок Пункт 4.2.8.17 настоящего формата	Сведения о ДСВ	Суммы взносов Работодателя	Группа объектов
Сведения о ЧФР на взносы работодателя	Блок Пункт 4.2.8.5 настоящего формата	Сведения о ЧФР	ЧФР на Взносы Работодателя	
Сведения о софинансировании	Блок Пункт 4.2.8.19 настоящего формата		Сведения О софинансировании	
Результаты временного размещения СПН в составе портфеля ПФР временного размещения 2014 года	Блок Пункт 4.2.8.7 настоящего формата		Результаты Временного Размещения ПФР 2014	
Число удовлетворенных выборов	Элемент Пункт 8 настоящего формата			
Сведения о движении СПН	Блок Пункт 4.2.8.8 настоящего формата		Сведения О движении СПН	Группа объектов

## 4.2.8.17. «Сведения о ДСВ»

Объект	Тип объекта	Значение, Название объекта	Тег	Дополнительные сведения
Наименование работодателя	Элемент Пункт 8 настоящего формата	Наименование организации	НаименованиеРаботодателя	
Регистрационный номер работодателя	Элемент Пункт 8 настоящего формата	Регистрационный номер		
Сумма ДСВ	Элемент Пункт 8 настоящего формата			
Дата включения в лицевой счет	Элемент Пункт 8 настоящего формата	Дата включения в ЛС документа	ДатаВключенияВИЛС	
Дата снятия с расчетного счета работодателя	Элемент Пункт 8 настоящего формата	Дата исполнения	ДатаСнятияСоСчета	
Дата поступления на счет ПФР	Элемент Пункт 8 настоящего формата	Дата операционного дня	ДатаПоступленияНаСчетПФР	
Календарный год уплаты	Элемент Пункт 8 настоящего формата	Год	ГодУплаты	
Состояние документа	Элемент Пункт 8 настоящего формата			
Системный номер документа	Блок Пункт 6.3.1 настоящего формата	Системный номер входящий	СистемныйНомер	

## 4.2.8.18. «Самостоятельная уплата ДСВ»

Объект	Тип объекта	Значение, Название объекта	Тег	Дополнительные сведения
Номер платежного документа	Элемент Пункт 8 настоящего формата	Номер		
Сумма ДСВ	Элемент Пункт 8 настоящего формата			
Дата включения в лицевой счет	Элемент Пункт 8 настоящего формата	Дата включения в ЛИС документа	ДатаВключенияВИЛС	
Дата уплаты	Элемент Пункт 8 настоящего формата	Дата исполнения	ДатаУплаты	
Дата поступления на счет ПФР	Элемент Пункт 8 настоящего формата	Дата операционного дня	ДатаПоступленияНаСчетПФР	
Календарный год уплаты	Элемент Пункт 8 настоящего формата	Год	ГодУплаты	
Состояние документа	Элемент Пункт 8 настоящего формата			
Системный номер документа	Блок Пункт 6.31 настоящего формата	Системный номер входящий	СистемныйНомер	

## 4.2.8.19. «Сведения о софинансировании»

Объект	Тип объекта	Значение, Название объекта	Тег	Дополнительные сведения

Год взносов	Элемент Пункт 8 настоящего формата	Год	Год	Год	Год
Год расчета	Элемент Пункт 8 настоящего формата	Год	Год	Год	Год
Сумма перечисленных ДСВ лично (всего)	Элемент Пункт 8 настоящего формата	Сумма ДСВ	Сумма	Перечисленных ДСВ	Всего
Вид софинансирования	Элемент Пункт 8 настоящего формата				
Сумма к софинансированию	Элемент Пункт 8 настоящего формата				

#### 4.2.8.20. «Раздел 2.3. Сведения о средствах пенсионных накоплений по источнику МСК»

Объект	Тип объекта	Значение, Название объекта	Тег	Дополнительные сведения
Сведения заявления о распоряжении МСК	Блок Пункт 4.2.8.21 настоящего формата	Сведения заявления МСК	Сведения Заявления О распоряжении МСК	Группа объектов
Сведения заявления об отказе от направления МСК на НЧТП	Блок Пункт 4.2.8.21 настоящего формата	Сведения заявления МСК	Сведения Заявления Об отказе От МСК на НЧТП	Группа объектов
Число удовлетворенных выборов	Элемент Пункт 8 настоящего формата			
Сведения о движении СПН-МСК	Блок		Сведения О движении СПН-МСК	Группа объектов

	Пункт 4.2.8.22 настоящего формата			
--	--------------------------------------	--	--	--

#### 4.2.8.21. «Сведения заявления МСК»

Объект	Тип объекта	Значение, Название объекта	Тег	Дополнительные сведения
Номер	Элемент Пункт 8 настоящего формата			
Дата	Элемент Пункт 8 настоящего формата	Дата стандартная	Дата	
Наименование территориального органа ПФР	Элемент Пункт 8 настоящего формата	Наименование организации	НаименованиеТОПФР	
Сумма МСК	Элемент Пункт 8 настоящего формата			

#### 4.2.8.22. «Сведения о движении СПН-МСК»

Объект	Тип объекта	Значение, Название объекта	Тег	Дополнительные сведения
Основание смены УК или НПФ	Элемент Пункт 8 настоящего формата			
Дата принятия решения по заявлению о выборе УК или НПФ	Элемент Пункт 8 настоящего формата	Дата стандартная	ДатаПринятияРешения	
Документ о передаче СПН	Блок Пункты 4.2.8.9	Сведения о ГУК   Заявление о выборе УК   Заявление о вы-	СведенияОГУК   см. таблицу 1	



	4.1.16   4.1.17   4.1.18   4.1.19   4.1.20 настоящего формата	Боре НПФ   Заявление о переходе из НПФ в НПФ   Заявление о переходе из НПФ   Заявление о переходе из НПФ в УК			
Уведомление НПФ	Блок Пункт 4.1.21 настоящего формата		см. таблицу 1	Только при значении Документ о передаче СПН = Заявление о выборе НПФ или Документ о передаче СПН = Заявление о переходе из НПФ в НПФ	
Сноска передача СПН-НПФ - старый НПФ	Элемент Пункт 8 настоящего формата	Сноска передача СПН-НПФ	Старый НПФ	Только при значении Документ о передаче СПН = Заявление о переходе из НПФ в НПФ	
Движение СПН-МСК	Блок Пункт 4.2.8.23 настоящего формата	Движение МСК-УК   Движение МСК-НПФ	Движение МСК-УК   Движение МСК-НПФ		

## 4.2.8.23. «Движение МСК-УК»

Объект	Тип объекта	Значение, Название объекта	Тег	Дополнительные сведения
Количество этапов движения	Элемент Пункт 8 настоящего формата	Количество	КоличествоЭтаповДвижения	
Этап движения МСК-УК	Блок Пункт 4.2.8.24 настоящего формата		ЭтапДвиженияМСК-УК	Группа объектов
Итого Сумма МСК, переданных в УК	Элемент Пункт 8 настоящего формата	Сумма МСК	ИтогоМСКпереданоВУК	
Итого Сумма МСК, отозванных из	Элемент	Сумма МСК	ИтогоМСКотозваноИзУК	

УК	Пункт 8 настоящего формата				
Итого Сумма СПН, переданных из УК, МСК	Элемент Пункт 8 настоящего формата	Сумма МСК	Итого СПН-МСК передано Из УК		
Итого Сумма СПН, переданных из УК, ИД	Элемент Пункт 8 настоящего формата	Сумма инвестиционного дохода	Итого СПН-ИД из УК		
Количество периодов инвестирования	Элемент Пункт 8 настоящего формата	Количество	Количество Периодов Инвестирования		
Результат инвестирования МСК	Блок Пункт 4.2.8.25 настоящего формата		Результат Инвестирования МСК		Группа объектов
Итого Сумма МСК, переданная в УК	Элемент Пункт 8 настоящего формата	Сумма МСК	Итого МСК передано В УК		
Итого Сумма инвестиционного дохода	Элемент Пункт 8 настоящего формата	Сумма инвестиционного дохода	Итого Сумма ИД		

## 4.2.8.24. «Этап движения МСК-УК»

Объект	Тип объекта	Значение, Название объекта	Тег	Дополнительные сведения
Дата передачи/отзыва СПН	Элемент Пункт 8 настоящего формата	Дата стандартная	Дата Передачи Или Отзыва СПН	
Сумма МСК, переданных в УК	Элемент Пункт 8 настоящего формата	Сумма МСК	МСК передано В УК	

Сумма МСК, отозванных из УК	Элемент Пункт 8 настоящего формата	Сумма МСК	МСКотозваннойИзУК	
Сумма СПН, переданных из УК, МСК	Элемент Пункт 8 настоящего формата	Сумма МСК	СПН-МСКпереданоИзУК	
Сумма СПН, переданных из УК, ИД	Элемент Пункт 8 настоящего формата	Сумма инвестиционного до- хода	СПН-ИДизУК	

#### 4.2.8.25. «Результат инвестирования МСК»

Объект	Тип объекта	Значение, Название объекта	Тег	Дополнительные сведения
Период инвестирования	Элемент Пункт 8 настоящего формата			
Сумма МСК, переданных в УК	Элемент Пункт 8 настоящего формата	Сумма МСК	МСКпереданоВУК	
Сумма инвестиционного дохода	Элемент Пункт 8 настоящего формата			

#### 4.2.8.26. «Движение МСК-НПФ»

Объект	Тип объекта	Значение, Название объекта	Тег	Дополнительные сведения
Количество этапов движения	Элемент Пункт 8 настоящего формата	Количество	КоличествоЭтаповДвижения	
Этап движения МСК-НПФ	Блок Пункт 4.2.8.27		ЭтапДвиженияМСК-НПФ	Группа объектов

	настоящего формата				
Итого Сумма МСК, переданных в НПФ	Элемент Пункт 8 настоящего формата	Сумма МСК	Итого МСК передано	ВНПФ	
Итого Сумма МСК, отозванных из НПФ	Элемент Пункт 8 настоящего формата	Сумма МСК	Итого МСК отозвано	Из НПФ	
Итого Сумма СПН, переданных из НПФ, МСК	Элемент Пункт 8 настоящего формата	Сумма МСК	Итого СПН-МСК передано	Из НПФ	
Итого Сумма СПН, переданных из НПФ, ИД	Элемент Пункт 8 настоящего формата	Сумма инвестиционного дохода	Итого СПН-ИД	Из НПФ	

## 4.2.8.27. «Этап движения МСК-НПФ»

Объект	Тип объекта	Значение, Название объекта	Тег	Дополнительные сведения
Дата передачи/отзыва СПН	Элемент Пункт 8 настоящего формата	Дата стандартная	Дата Передачи Или Отзыва	СПН
Сумма МСК, переданных в НПФ	Элемент Пункт 8 настоящего формата	Сумма МСК	МСК передано	ВНПФ
Сумма МСК, отозванных из НПФ	Элемент Пункт 8 настоящего формата	Сумма МСК	МСК отозвано	Из НПФ
Сумма СПН, переданных из НПФ, МСК	Элемент Пункт 8 настоящего формата	Сумма МСК	СПН-МСК передано	Из НПФ
Сумма СПН, переданных из НПФ,	Элемент	Сумма инвестиционного до-	СПН-ИД	Из НПФ

ИД	Пункт 8 настоящего формата	хода	
----	----------------------------	------	--

#### 4.2.8.28. «Раздел 2.4. Сведения о сумме СПН»

Объект	Тип объекта	Значение, Название объекта	Тег	Дополнительные сведения
Сведения о страховщике на день обращения за выплатой за счет СПН	Блок Пункт 4.2.8.29 настоящего формата		СведенияОстраховщикеНаДеньОбращенияЗаВыплатой	
Этап осуществления выплаты	Блок Пункт 4.2.8.30 настоящего формата		ЭтапОсуществленияВыплаты	Группа объектов

#### 4.2.8.29. «Сведения о страховщике на день обращения за выплатой за счет СПН»

Объект	Тип объекта	Значение, Название объекта	Тег	Дополнительные сведения
Наименование страховщика	Элемент Пункт 8 настоящего формата	Наименование организации краткое	НаименованиеСтраховщика	
ИНН	Элемент Пункт 8 настоящего формата			

#### 4.2.8.30. «Этап осуществления выплаты»

Объект	Тип объекта	Значение, Название объекта	Тег	Дополнительные сведения
Тип пенсионного действия	Элемент Пункт 8 настоящего формата			

Дата совершения пенсионного действия	Элемент Пункт 8 настоящего формата				
Суммы по этапу выплаты	Блок Пункт 4.2.8.31 настоящего формата			Суммы По Этапу Выплаты	

## 4.2.8.31. «Суммы по этапу выплаты»

Объект	Тип объекта	Значение, Название объекта	Тег	Дополнительные сведения
Взносы ОПС	Элемент Пункт 8 настоящего формата	Накопительные	ОПС	
ИД ОПС	Элемент Пункт 8 настоящего формата	Сумма инвестиционного дохода	ИД-ОПС	
В том числе ЧФР ОПС	Элемент Пункт 8 настоящего формата	Сумма ЧФР	В том числе ЧФР-ОПС	
Сумма ДСВ	Элемент Пункт 8 настоящего формата			
ИД ДСВ	Элемент Пункт 8 настоящего формата	Сумма инвестиционного дохода	ИД-ДСВ	
В том числе ЧФР ДСВ	Элемент Пункт 8 настоящего формата	Сумма ЧФР	В том числе ЧФР-ДСВ	
Сумма МСК	Элемент Пункт 8 настоящего формата			

ИД МСК	Элемент Пункт 8 настоя- щего формата	Сумма инвестиционного до- хода	ИД-МСК
Сумма СПН на дату действия	Элемент Пункт 8 настоя- щего формата	Сумма СПН	СПН на Дату Действия
Сумма гарантийного возмещения	Элемент Пункт 8 настоя- щего формата		
Сумма гарантийного восполнения	Элемент Пункт 8 настоя- щего формата		
Сумма возмещения недостаточно- сти	Элемент Пункт 8 настоя- щего формата		
Сумма СПН, учтенные при уста- новлении выплаты	Элемент Пункт 8 настоя- щего формата	Сумма СПН	СПН учтенные При Установлении
Дата, на которую фактически учтены СПН	Элемент Пункт 8 настоя- щего формата	Дата стандартная	

**4.2.8.32. «Раздел 2.5. Сведения о сумме СПН, отраженных в ИЛС 3Л в соответствии со ст. 11 410-ФЗ от 28.12.2013»**

Объект	Тип объекта	Значение, Название объекта	Тег	Дополнительные сведения
Суммы СПН, отраженные в ИЛС	Блок Пункт 4.2.8.31 настоящего форма- та	Суммы по этапу выплаты	Суммы СПН отраженные В ИЛС	Группа объектов

**4.2.8.33. «Раздел 2.6. Сведения о сумме СПН ЗЛ, формирующего пенсионные права в НПФ, у которого аннулирована лицензия»**

Объект	Тип объекта	Значение, Название объекта	Тег	Дополнительные сведения
НПФ, в котором застрахованному лицу назначена выплата	Блок Пункт 4.2.8.29 настоящего формата	Сведения о страховщике на день обращения за выплатой за счет СПН	НПФ Назначивший Выплату	
Этап осуществления выплаты	Блок Пункт 4.2.8.30 настоящего формата		Этап Осуществления Выплаты	Группа объектов

**4.2.8.34. «Раздел 2.7. Сведения о передаче СПН в состав выплатного резерва ПФР»**

Объект	Тип объекта	Значение, Название объекта	Тег	Дополнительные сведения
Сведения о сумме передачи	Блок Пункт 4.2.8.35 настоящего формата		Сведения О сумме Передачи	Группа объектов

**4.2.8.35. «Сведения о сумме передачи»**

Объект	Тип объекта	Значение, Название объекта	Тег	Дополнительные сведения
Дата передачи средств	Элемент Пункт 8 настоящего формата	Дата стандартная	Дата Передачи Средств	
Сумма переданных СПН	Элемент Пункт 8 настоящего формата			



**4.2.8.36. «Раздел 2.8. Сведения о сумме денежных средств, уплаченных в резерв ПФР по ОПС»**

Объект	Тип объекта	Значение, Название объекта	Тег	Дополнительные сведения
Сведения о сумме передачи	Блок Пункт 4.2.8.35 настоящего формата		СведенияОсуммеПередачи	Группа объектов

**4.2.8.37. «Раздел 2.9. Сведения о сумме денежных средств, уплаченных в фонд гарантирования пенсионных накоплений»**

Объект	Тип объекта	Значение, Название объекта	Тег	Дополнительные сведения
Сведения о сумме передачи	Блок Пункт 4.2.8.35 настоящего формата		СведенияОсуммеПередачи	Группа объектов

**4.2.8.38. «Раздел 2.10. Сведения о сумме гарантийного возмещения, зачисленных ПФР из резерва по ОПС»**

Объект	Тип объекта	Значение, Название объекта	Тег	Дополнительные сведения
Сведения о сумме передачи	Блок Пункт 4.2.8.35 настоящего формата		СведенияОсуммеПередачи	Группа объектов

**4.2.8.39. «Раздел 2.11. Сведения о суммах гарантийного возмещения, полученных ПФР от АСВ»**

Объект	Тип объекта	Значение, Название объекта	Тег	Дополнительные сведения
Сведения о сумме передачи	Блок Пункт 4.2.8.35 настоящего формата		СведенияОсуммеПередачи	Группа объектов

## 4.2.8.40. «Раздел 2.12. Сведения о сумме гарантийного возмещения, полученного ПФР от Банка России»

Объект	Тип объекта	Значение, Название объекта	Тег	Дополнительные сведения
Сведения о сумме передачи	Блок Пункт 4.2.8.35 настоящего формата		СведенияОсуммеПередачи	Группа объектов

## 4.2.9. «Раздел 3 Выписки из ИЛС ЗЛ» как расширение блока «Исходящий документ»

Объект	Тип объекта	Значение, Название объекта	Тег	Дополнительные сведения
Страховой номер	Элемент Пункт 8 настоящего формата			Отсутствуют в составе полной выписки
Дата формирования	Элемент Пункт 8 настоящего формата			
Номер по журналу регистрации	Элемент Пункт 8 настоящего формата			
Анкетные данные	Блок Пункт 5.3 настоящего формата	Анкета	АнкетныеДанные	
Дата регистрации в системе обязательного пенсионного страхования	Элемент Пункт 8 настоящего формата			
Дата смерти	Элемент   Блок Пункты 8   6.6 настоящего формата	Дата стандартная   Дата особая	ДатаСмерти   ДатаСмертиОсобая	
Регистрационный номер ОПФР,	Элемент	Регистрационный номер	РегистрационныйНомерОПФР	

установившего накопительную пенсию (выплату за счет СПН)	Пункт 8 настоящего формата	Наименование организации	становившего	
Наименование ОПФР, установленного накопительную пенсию (выплату за счет СПН)	Элемент Пункт 8 настоящего формата	Наименование организации	Наименование ОПФР	
Сведения по виду пенсии (выплаты), установленному ОПФР	Блок Пункт 4.2.9.1 настоящего формата		Сведения По Виду Пенсии ОПФР	Группа объектов
Наименование НПФ, установленного выплаты	Элемент Пункт 8 настоящего формата	Наименование организации краткое	Наименование НПФ	Выплату
Сведения по виду пенсии (выплаты), установленному НПФ	Блок Пункт 4.2.9.2 настоящего формата		Сведения По Виду Пенсии НПФ	Группа объектов
Причина прекращения выплаты	Элемент Пункт 8 настоящего формата			
Месяц последней выплаты за счет СПН	Элемент Пункт 8 настоящего формата	Месяц	Месяц	Последней Выплаты
Год последней выплаты за счет СПН	Элемент Пункт 8 настоящего формата	Год	Год	Последней Выплаты
Сведения о нетрудоспособных членах семьи, с учетом которых определен размер пенсии	Блок Пункт 4.2.9.3 настоящего формата		Сведения О нетрудоспособных Членах Семьи	Группа объектов
Страховой номер кормильца	Элемент Пункт 8 настоящего формата	Страховой номер	Страховой Номер	Кормильца

ФИО кормильца	Блок Пункт 6.43 настоящего формата	ФИО	ФИО кормильца	
Системный номер документа	Блок Пункт 6.31 настоящего формата	Системный номер входящий	Системный номер	
Регистрационный номер ОПФР, установленного пенсионю по потере кормильца	Элемент Пункт 8 настоящего формата	Регистрационный номер	Регистрационный номер ОПФР-установившего СПК	
Наименование ОПФР, установленного пенсионю по потере кормильца	Элемент Пункт 8 настоящего формата	Наименование организации	Наименование ОПФР-установившего СПК	
Сведения о получателях пенсии по СПК	Блок Пункт 4.2.9.4 настоящего формата		Сведения о получателях пенсии по СПК	Группа объектов

#### 4.2.9.1. «Сведения по виду пенсии (выплаты), установленному ОПФР»

Объект	Тип объекта	Значение, Название объекта	Тег	Дополнительные сведения
Вид пенсии (выплаты)	Элемент Пункт 8 настоящего формата	Вид пенсии	Вид Выплаты	
Дата начала пенсии	Элемент Пункт 8 настоящего формата			
Дата конца пенсии	Элемент Пункт 8 настоящего формата			
Категория пенсионера (для пенсии по случаю потери кормильца)	Элемент Пункт 8 настоящего формата		Категория Пенсионера Для Пенсии-По СПК	

Размер выплаты за счет СПН	Элемент Пункт 8 настоящего го формата			
Дата отказа в назначении пенсии	Элемент Пункт 8 настоящего го формата	Дата стандартная	ДатаОтказа	ВзначенииПенсии
Системный номер документа	Блок Пункт 6.31 насто- ящего формата	Системный номер входящий	Системный	Номер

#### 4.2.9.2. «Сведения по виду пенсии (выплаты), установленному НПФ»

Объект	Тип объекта	Значение, Название объекта	Тег	Дополнительные сведения
Вид пенсии (выплаты)	Элемент Пункт 8 настоящего го формата	Вид пенсии	Вид	Выплаты
Дата начала пенсии	Элемент Пункт 8 настоящего го формата			
Дата конца пенсии	Элемент Пункт 8 настоящего го формата			
Размер выплаты за счет СПН	Элемент Пункт 8 настоящего го формата			

#### 4.2.9.3. «Сведения о нетрудоспособных членах семьи, с учетом которых определен размер пенсии»

Объект	Тип объекта	Значение, Название объекта	Тег	Дополнительные сведения
Страховой номер	Элемент Пункт 8 настоящего	Страховой номер	Страховой	Номер

	го формата			
ФИО	Блок Пункт 6.43 настояще- го формата	ФИО	ФИО	
Категория	Элемент Пункт 8 настояще- го формата			
Системный номер документа	Блок Пункт 6.31 настоя- щего формата	Системный номер входящий	СистемныйНомер	

#### 4.2.9.4. «Сведения о получателях пенсий по СПК»

Объект	Тип объекта	Значение, Название объекта	Тег	Дополнительные сведения
Страховой номер	Элемент Пункт 8 настояще- го формата			
ФИО	Блок Пункт 6.43 настоя- щего формата	ФИО	ФИО	
Дата начала пенсии	Элемент Пункт 8 настояще- го формата			
Дата конца пенсии	Элемент Пункт 8 настояще- го формата			
Категория	Элемент Пункт 8 настояще- го формата			
Системный номер документа	Блок	Системный номер входящий	СистемныйНомер	

	Пункт 6.31 настоящего формата			
--	-------------------------------	--	--	--

#### 4.2.10. «Раздел 4 Выписки из ИЛС ЗЛ» как расширение блока «Исходящий документ»

Объект	Тип объекта	Значение, Название объекта	Тег	Дополнительные сведения
Страховой номер	Элемент Пункт 8 настоящего формата			Отсутствуют в составе полной выписки
Дата формирования	Элемент Пункт 8 настоящего формата			
Номер по журналу регистрации	Элемент Пункт 8 настоящего формата			
Анкетные данные	Блок Пункт 5.3 настоящего формата	Анкета	АнкетныеДанные	
Дата регистрации в системе обязательного пенсионного страхования	Элемент Пункт 8 настоящего формата			
Дата смерти	Элемент   Блок Пункты 8   6.6 настоящего формата	Дата стандартная   Дата особая	ДатаСмерти   ДатаСмертиОсобая	
Наименование НПФ, прекратившего выплату	Элемент Пункт 8 настоящего формата	Наименование организации краткое	НаименованиеНПФ   ПрекратившегоВыплату	
Причина прекращения выплаты	Элемент Пункт 8 настоящего формата			

Наименование ОПФР, продлившего выплату	Элемент Пункт 8 настоящего формата	Наименование организации	Наименование ОПФР продлившего Выплату	
Основания продления выплаты	Элемент Пункт 8 настоящего формата			
Сведения по виду пенсии (выплаты)	Блок Пункт 4.2.10.1 настоящего формата		Сведения По Виду Пенсии	Группа объектов

#### 4.2.10.1. «Сведения по виду пенсии (выплаты)»

Объект	Тип объекта	Значение, Название объекта	Тег	Дополнительные сведения
Вид пенсии (выплаты)	Элемент Пункт 8 настоящего формата	Вид пенсии	Вид Выплаты	
Дата начала пенсии	Элемент Пункт 8 настоящего формата			
Дата конца пенсии	Элемент Пункт 8 настоящего формата			
Размер выплаты за счет СПН	Элемент Пункт 8 настоящего формата		Размер Выплаты За Счет СПН	
Дата прекращения выплаты	Элемент Пункт 8 настоящего формата	Дата стандартная	Дата Прекращения Выплаты	
Дата продления выплаты	Элемент Пункт 8 настоящего формата	Дата стандартная	Дата Продления Выплаты	



## 4.2.11. «Раздел 5 Выписки из ИЛС ЗЛ» как расширение блока «Исходящий документ»

Объект	Тип объекта	Значение, Название объекта	Тег	Дополнительные сведения
Страховой номер	Элемент Пункт 8 настоящего формата			Отсутствуют в составе полной выписки
Дата формирования	Элемент Пункт 8 настоящего формата			
Номер по журналу регистрации	Элемент Пункт 8 настоящего формата			
Анкетные данные	Блок Пункт 5.3 настоящего формата	Анкета	Анкетные Данные	
Дата регистрации в системе обязательного пенсионного страхования	Элемент Пункт 8 настоящего формата			
Дата смерти	Элемент   Блок Пункты 8   6.6 настоящего формата	Дата стандартная   Дата особая	ДатаСмерти   ДатаСмертиОсобая	
Сведения о смерти застрахованного лица	Блок Пункт 4.1.10 настоящего формата	Сведения о смерти застрахованного лица		
Сумма СПН, учтенная на дату формирования	Элемент Пункт 8 настоящего формата			
Сумма СПН в том числе учтено в	Элемент			

резерве ПФР	Пункт 8 настояще-го формата			
Сумма СПН в том числе посту-пило из НПФ	Элемент Пункт 8 настояще-го формата			
Сумма гарантийного воспользо-вания	Элемент Пункт 8 настояще-го формата			
Сумма гарантийного возмещения	Элемент Пункт 8 настояще-го формата			
Сумма возмещения недостаточ-ности	Элемент Пункт 8 настояще-го формата			
Сумма СПН, выплаченная из ре-зерва ПФР	Элемент Пункт 8 настояще-го формата			
Сумма СПН, выплаченная НПФ правопреемнику	Элемент Пункт 8 настояще-го формата			

## 5. Блоки унифицированной структуры

### 5.1. Состав блоков унифицированной структуры

Название блока	Использование в блоке
Адрес общий	Анкета, ИС СЗВ-4, Запрос выписки от ЗЛ, Сведения о смерти ЗЛ, Сведения о страховых взносах и страховом стаже застрахованного лица
Анкета	Анкета ЗЛ, Заявление об обмене СС, Заявление о выдаче дубликата СС, Запрос на установление страхового номера, Выписка из ИЛС ЗЛ, Раздел 1 Выписки из ИЛС ЗЛ, Раздел 2 Выписки из ИЛС ЗЛ, Раздел 4 Выписки из ИЛС ЗЛ, Раздел 5 Выписки из ИЛС ЗЛ
Все ошибки	Входящий документ
Все периоды работы	Старые ИС СЗВ-1, Старые ИС СЗВ-3, ИС СЗВ-4, Период деятельности
Все особые заслуги	СЗВ-К, Сведения об оценке пенсионных прав
Выслуга лет	Особенности учета
Выслуга лет (один год)	Особенности учета (без оценки)
Сведения для пенсии по потере кормильца	Сведения о трудовой пенсии, Сведения о государственной пенсии
Дополнительные строки	Период работы
Зарботок-доход	Старые ИС СЗВ-1, Старые ИС СЗВ-3
Ичисляемый стаж	Особенности учета
Ичисляемый стаж (один год)	Особенности учета (без оценки)
Общая сумма за период	Ведомость уплаты АДВ-11
Льготный стаж	Стажевый период
Организация	Входящая опись, Сопроводительная ведомость, Документы работодателя, Заголовок старых ИС, Документы страхователя, Ведомость уплаты АДВ-11, ИС СЗВ-4, Заявление о выборе УК, Заявление о выборе НПФ, Заявление о переходе из НПФ в НПФ, Заявление о переходе из НПФ, Заявление о переходе из НПФ в УК, Сведения о смерти ЗЛ, Сведения о фиксированном платеже, Сводная ведомость АДВ-10, Прежняя регистрация, Сведения об иных периодах деятельности, Входящая опись по страховым взносам, Опись сведений, передаваемых страхователем, Входящая опись по суммам выплат и вознаграждений и страховым взносам
Основная строка	Период работы
Особенности учета	Основная строка, Дополнительные строки
Особенности учета (без оценки)	Льготный стаж
Период работы	Все периоды работы
Прежняя регистрация	Запрос об уточнении сведений заполненный, Запрос об уточнении сведений
Российский адрес	Адрес общий
Сведения об иждивенце	Сведения о назначении пенсии, Сведения для пенсии по случаю потери кормильца
Состав документов	Входящая опись, Сопроводительная ведомость, Входящая опись по страховым взносам, Входящая опись по суммам выплат и вознаграждений и страховым взносам

Название блока	Использование в блоке
Стажевый период	Сведения о страховых взносах и страховом стаже застрахованного лица, Сведения о сумме выплат и иных вознаграждений, о начисленных и уплаченных страховых взносах на обязательное пенсионное страхование и страховом стаже застрахованного лица, Сведения о страховом стаже застрахованного лица для установления пенсии
Сумма за период	Общая сумма за период
Удостоверяющий документ	Анкета ЗЛ, Заявление об обмене СС, Заявление об выдаче дубликата СС, Правильные анкетные данные, Запрос об уточнении сведений, Запрос об уточнении сведений заполненный, Сведения о смерти ЗЛ, Запрос на установление страхового номера

## 5.2. «Адрес общий»

Объект	Тип объекта	Значение, Название объекта	Тег	Дополнительные сведения
<u>Тип адреса</u>	Элемент Пункт 8 настоящего формата			
<u>Индекс</u>	Элемент Пункт 8 настоящего формата			
<i>Содержание адреса</i>	Пункты 6.11   6.18   5.21 настоящего формата	Если Тип адреса = «ИНОСТРАННЫЙ», то <b>Блок Иностранный адрес</b> Если Тип адреса = «НЕСТРУКТУРИРОВАННЫЙ», то <b>Блок Неструктурированный адрес</b> Если Тип адреса = «РОССИЙСКИЙ», то <b>Блок Российский адрес</b>	ИностранныйАдрес   НеструктурированныйАдрес   РоссийскийАдрес	

### 5.3. «Анкета»

Объект	Тип объекта	Значение, Название объекта	Тег	Дополнительные сведения
<u>ФИО</u>	<i>Блок</i> Пункт 6.23 настоящего формата	<i>ФИО</i>	ФИО	
<u>Пол</u>	<i>Элемент</i> Пункт 8 настоящего формата			
<i>Дата рождения</i>	<i>Элемент   Блок</i> Пункт 8   6.6 настоящего формата	<i>Дата стандартная   Дата особая</i>	ДатаРождения   ДатаРожденияОсобая	
<i>Место рождения</i>	<i>Блок</i> Пункт 6.13 настоящего формата	<i>Место рождения</i>	МестоРождения	
<u>Гражданство</u>	<i>Элемент</i> Пункт 8 настоящего формата			
<u>Адрес регистрации</u>	<i>Блок</i> Пункт 5.2 настоящего формата	<i>Адрес общий</i>	АдресРегистрации	
<u>Адрес фактический</u>	<i>Блок</i> Пункт 5.2 настоящего формата	<i>Адрес общий</i>	АдресФактический	
<u>Телефон</u>	<i>Элемент</i> Пункт 8 настоящего формата			

### 5.4. «Все ошибки»

Объект	Тип объекта	Значение, Название объекта	Тег	Дополнительные сведения
<u>Количество</u>	<i>Элемент</i> Пункт 8 настоящего формата			
<i>Ошибка</i>	<i>Блок</i> Пункт 6.24 настоящего формата	<i>Ошибка</i>	Ошибка	Группа объектов

**5.5. «Все периоды работы»**

Объект	Тип объекта	Значение, Название объекта	Тег	Дополнительные сведения
<u>Количество</u>	Элемент Пункт 8 настоящего формата			
Период работы	Блок Пункт 5.19 настояще- го формата	Период работы	ПериодРаботы	

**5.6. «Все особые заслуги»**

Объект	Тип объекта	Значение, Название объекта	Тег	Дополнительные сведения
<u>Количество</u>	Элемент Пункт 8 настоящего формата			
<i>Особая заслуга</i>	Блок Пункт 6.21 настояще- го формата		ОсобаяЗаслуга	Группа объектов

### 5.7. «Выслуга лет»

Объект	Тип объекта	Значение, Название объекта	Тег	Дополнительные сведения
<u>Основание ВЛ</u>	Элемент Пункт 8 настоящего формата	По классификатору		
<b>Выработка в часах</b>	<b>Блок</b> Пункт 6.4 настоящего формата	<b>Выработка в часах</b>	ВыработкаВчасах	
<b>Выработка календарная</b>	<b>Блок</b> Пункт 6.2 настоящего формата	<b>Выработка календарная</b>	ВыработкаКалендарная	
<u>Код исчисления</u>	Элемент Пункт 8 настоящего формата			
<u>Доля ставки</u>	Элемент Пункт 8 настоящего формата			

### 5.8. «Выслуга лет (один год)»

Объект	Тип объекта	Значение, Название объекта	Тег	Дополнительные сведения
<u>Основание ВЛ</u>	Элемент Пункт 8 настоящего формата			
<b>Выработка в часах</b>	<b>Блок</b> Пункт 6.4 настояще- го формата		ВыработкаВчасах	
<b>Выработка календарная (один год)</b>	<b>Блок</b> Пункт 6.3 настояще- го формата		ВыработкаКалендарная	
<u>Доля ставки</u>	Элемент Пункт 8 настоящего формата			

### 5.9. «Дополнительные строки»

Объект	Тип объекта	Значение, Название объекта	Тег	Дополнительные сведения
<u>Количество</u>	Элемент Пункт 8 настоящего формата	от 1 до 12		
Особенности учета	Блок Пункт 5.17 настоящего формата	Особенности учета	ОсобенностиУчета	Группа объектов

### 5.10. «Заработок-доход»

Объект	Тип объекта	Значение, Название объекта	Тег	Дополнительные сведения
<u>Количество</u>	Элемент Пункт 8 настоящего формата			
<i>Строка заработка</i>	Блок Пункт 6.37 настоящего формата	<i>Строка заработка</i>	СтрокаЗарботка	Группа объектов



**5.11. «Исчисляемый стаж»**

Объект	Тип объекта	Значение, Название объекта	Тег	Дополнительные сведения
<u>Основание ИС</u>	Элемент Пункт 8 настоящего формата	По классификатору		
<i>Выработка в часах</i>	<i>Блок</i> Пункт 6.4 настоящего формата	<i>Выработка в часах</i>	ВыработкаВчасах	
<i>Выработка календарная</i>	<i>Блок</i> Пункт 6.2 настоящего формата	<i>Выработка календарная</i>	ВыработкаКалендарная	

**5.12. «Исчисляемый стаж (один год)»**

Объект	Тип объекта	Значение, Название объекта	Тег	Дополнительные сведения
<u>Основание ИС</u>	Элемент Пункт 8 настоящего формата			
<i>Выработка в часах</i>	<i>Блок</i> Пункт 6.4 настоящего формата		ВыработкаВчасах	
<i>Выработка календарная (один год)</i>	<i>Блок</i> Пункт 6.3 настоящего формата		ВыработкаКалендарная	

**5.13. «Льготный стаж»**

Объект	Тип объекта	Значение, Название объекта	Тег	Дополнительные сведения
Номер строки	Элемент Пункт 8 настоящего формата	от 1		
Особенности учета (без оценки)	Блок Пункт 5.18 настоящего формата		ОсобенностиУчета	

**5.14. «Общая сумма за период»**

Объект	Тип объекта	Значение, Название объекта	Тег	Дополнительные сведения
<u>Количество</u>	Элемент Пункт 8 настоящего формата			
Сумма за период	Блок Пункт 5.2.6 настоящего формата		СуммаЗаПериод	Группа объектов

5.15. «Организация»

Объект	Тип объекта	Значение, Название объекта	Тег	Дополнительные сведения
<i>Налоговый номер</i>	<i>Блок</i> Пункт 6.15 настоящего формата	<i>Налоговый номер</i>	НалоговыйНомер	
<u>Код по ЕГРИП</u>	<u>Элемент</u> Пункт 8 настоящего формата			
<u>Код по ЕГРЮЛ</u>	<u>Элемент</u> Пункт 8 настоящего формата			
<u>Организационно-правовая форма</u>	<u>Элемент</u> Пункт 8 настоящего формата			
<u>Наименование организации</u>	<u>Элемент</u> Пункт 8 настоящего формата			
<u>Наименование организации кратко</u>	<u>Элемент</u> Пункт 8 настоящего формата			
<u>Регистрационный номер</u>	<u>Элемент</u> Пункт 8 настоящего формата			
<i>Подразделение организации</i>	<i>Блок</i> Пункт 6.26 настоящего формата	<i>Подразделение организации</i>	Подразделение	
<u>Номер лицензии</u>	<u>Элемент</u> Пункт 8 настоящего формата			
<u>Дата выдачи лицензии</u>	<u>Элемент</u> Пункт 8 настоящего формата			
<u>Дата постановки на учет</u>	<u>Элемент</u> Пункт 8 настоящего формата			
<u>Дата снятия с учета</u>	<u>Элемент</u> Пункт 8 настоящего формата			

### 5.16. «Основная строка»

Объект	Тип объекта	Значение, Название объекта	Тег	Дополнительные сведения
<u>Номер строки</u>	Элемент Пункт 8 настоящего формата			
<u>Дата начала периода</u>	Элемент Пункт 8 настоящего формата			
<u>Дата конца периода</u>	Элемент Пункт 8 настоящего формата			
<b>Особенности учета</b>	<b>Блок</b> Пункт 5.17 настоящего формата	<b>Особенности учета</b>	<b>Особенности учета</b>	

## 5.17. «Особенности учета»

Объект	Тип объекта	Значение, Название объекта	Тег	Дополнительные сведения
<i>Территориальные условия</i>	<i>Блок</i> Пункт 6.42 настоящего го формата	<i>Территориальные условия</i>	Территориальные	Условия
<i>Особые условия труда</i>	<i>Блок</i> Пункт 6.22 настоящего го формата	<i>Особые условия труда</i>	Особые	Условия Труда
<i>Исчисляемый стаж</i>	<i>Блок</i> Пункт 5.11 настоящего го формата	<i>Исчисляемый стаж</i>	Исчисляемый	Стаж
<i>Декрет-Дети</i>	<i>Элемент</i> Пункт 8 настоящего формата			
<i>Выслуга лет</i>	<i>Блок</i> Пункт 5.7 настоящего формата	<i>Выслуга лет</i>	Выслуга	Лет
<i>Профессия или должность</i>	<i>Элемент</i> Пункт 8 настоящего формата			
<i>Отметка оценщика пенсионных прав</i>	<i>Элемент</i> Пункт 8 настоящего формата	<i>«ПРНТ» (Период трудовой деятельности принят), «КОРР» (Период трудовой деятельности откорректирован), «ИСКЛ» (Период трудовой деятельности исключен)</i>		

### 5.18. «Особенности учета (без оценки)»

Объект	Тип объекта	Значение, Название объекта	Тег	Дополнительные сведения
<i>Территориальные условия</i>	<i>Блок</i> Пункт 6.42 настоящего- го формата	<i>Территориальные условия</i>	ТерриториальныеУсловия	
<i>Особые условия труда</i>	<i>Блок</i> Пункт 6.22 настоящего- го формата	<i>Особые условия труда</i>	ОсобыеУсловияТруда	
<i>Исчисляемый стаж (один год)</i>	<i>Блок</i> Пункт 5.12 настоящего- го формата	<i>Исчисляемый стаж (один год)</i>	ИсчисляемыйСтаж	
<i>Декрет-Дети</i>	<i>Элемент</i> Пункт 8 настоящего формата			
<i>Выслуга лет (один год)</i>	<i>Блок</i> Пункт 5.8 настоящего формата	<i>Выслуга лет (один год)</i>	ВыслугаЛет	

### 5.19. «Период работы»

Объект	Тип объекта	Значение, Название объекта	Тег	Дополнительные сведения
<i>Основная строка</i>	<i>Блок</i> Пункт 5.16 настоящего- го формата		ОсновнаяСтрока	
<i>Дополнительные строки</i>	<i>Блок</i> Пункт 5.9 настоящего формата		ДополнительныеСтроки	

## 5.20. «Прежняя регистрация»

Объект	Тип объекта	Значение, Название объекта	Тег	Дополнительные сведения
<i>Предыдущая анкета</i>	Блок Пункт 6.31 настоящего го формата	<i>Системный номер входящий</i>	Предыдущая Анкета	
<i>Дата заполнения предыдущей анкеты</i>	Элемент Пункт 8 настоящего формата			
<i>Страховой номер</i>	Элемент Пункт 8 настоящего формата			
<i>Номер реализации</i>	Элемент Пункт 8 настоящего формата			
<i>Анкету передал</i>	Блок Пункт 5.15 настоящего го формата	Организация	Анкету Передал	
<i>Анкету принял</i>	Блок Пункт 5.15 настоящего го формата	Организация	Анкету Принял	

**5.21. «Российский адрес»**

Объект	Тип объекта	Значение, Название объекта	Тег	Дополнительные сведения
Состояние адреса	Элемент Пункт 8 настоящего формата			Используется только при значении атрибута «Стадия» = «После обработки»
<i>Регион</i>	<i>Блок</i> Пункт 6.5 настоящего формата	<i>География</i>	Регион	
<i>Район</i>	<i>Блок</i> Пункт 6.5 настоящего формата	<i>География</i>	Район	
<i>Город</i>	<i>Блок</i> Пункт 6.5 настоящего формата	<i>География</i>	Город	
<i>Населенный пункт</i>	<i>Блок</i> Пункт 6.5 настоящего формата	<i>География</i>	НаселенныйПункт	
<i>Улица</i>	<i>Блок</i> Пункт 6.5 настоящего формата	<i>География</i>	Улица	
<i>Дом</i>	<i>Блок</i> Пункт 6.20 настоящего формата	<i>Нумерация</i>	Дом	
<i>Корпус</i>	<i>Блок</i> Пункт 6.20 настоящего формата	<i>Нумерация</i>	Корпус	
<i>Квартира</i>	<i>Блок</i> Пункт 6.20 настоящего формата	<i>Нумерация</i>	Квартира	



### 5.22. «Сведения для пенсии по случаю потери кормильца»

Объект	Тип объекта	Значение, Название объекта	Тег	Дополнительные сведения
<u>Страховой номер кормильца</u>	Элемент Пункт 8 настоящего формата	<u>Страховой номер</u>	Страховой Номер Кормильца	
<b>ФИО кормильца</b>	<b>Блок</b> Пункт 6.43 настоящего- го формата	<b>ФИО</b>	ФИО кормильца	
<u>Количество иждивенцев</u>	Элемент Пункт 8 настоящего формата			
<b>Сведения об иждивенце</b>	<b>Блок</b> Пункт 5.23 настоящего- го формата	<b>Сведения об иждивенце</b>	Сведения Об Иждивенце	

### 5.23. «Сведения об иждивенце»

Объект	Тип объекта	Значение, Название объекта	Тег	Дополнительные сведения
Страховой номер иждивенца	Элемент Пункт 8 настоящего формата	Страховой номер	СтраховойНомерИждивенца	
<b>ФИО иждивенца</b>	<b>Блок</b> Пункт 6.43 настоящего формата	<b>ФИО</b>	ФИОИждивенца	
<u>Дата начала пенсии</u>	Элемент Пункт 8 настоящего формата			
<u>Дата конца пенсии</u>	Элемент Пункт 8 настоящего формата			
<u>Фиксированный базовый размер трудовой пенсии</u>	Элемент Пункт 8 настоящего формата			
<u>Размер страховой части</u>	Элемент Пункт 8 настоящего формата			
<u>Размер государственной пенсии</u>	Элемент Пункт 8 настоящего формата			
<u>Категория иждивенца</u>	Элемент Пункт 8 настоящего формата			

### 5.24. «Состав документов»

Объект	Тип объекта	Значение, Название объекта	Тег	Дополнительные сведения
<u>Количество</u>	Элемент Пункт 8 настоящего формата			
<b>Наличие документов</b>	<b>Блок</b> Пункт 6.14 настоящего формата		НаличиеДокументов	Группа объектов

**5.25. «Стажевый период»**

Объект	Тип объекта	Значение, Название объекта	Тег	Дополнительные сведения
Номер строки	Элемент Пункт 8 настоящего го формата			
Дата начала периода	Элемент Пункт 8 настоящего го формата			
Дата конца периода	Элемент Пункт 8 настоящего го формата			
Количество льготных составля- ющих	Элемент Пункт 8 настоящего го формата			
Льготный стаж	Блок Пункт 5.13 насто- ящего формата		Льготный Стаж	Группа объектов

**5.26. «Сумма за период»**

Объект	Тип объекта	Значение, Название объекта	Тег	Дополнительные сведения
Тип строки	Элемент Пункт 8 настоящего формата	«ДЕТАЛЬНАЯ», «ИТОГО»		
Расчетный период	Элемент Пункт 8 настоящего формата			
Страховые взносы	Блок Пункт 6.36 настояще- го формата	Страховые взносы	Страховые Взносы	

**5.27. «Удостоверяющий документ»**

Объект	Тип объекта	Значение, Название объекта	Тег	Дополнительные сведения
Тип удостоверяющего	Элемент Пункт 8 настоящего формата			
<i>Документ</i>	<i>Блок</i> Пункт 6.7 настоящего формата	<i>Документ</i>	<i>Документ</i>	

## 6. Простые блоки унифицированной структуры

### 6.1. Состав простых блоков унифицированной структуры

Название модуля	Использование в блоке
<i>Выработка календарная</i>	Исчисляемый стаж, Выслуга лет, ИС СЗВ-4
<i>Выработка календарная (один год)</i>	Исчисляемый стаж (один год), Выслуга лет (один год)
<i>Выработка в часах</i>	Исчисляемый стаж, Выслуга лет, Исчисляемый стаж (один год), Выслуга лет (один год)
<i>География</i>	Российский адрес
<i>Дата особая</i>	Страховое свидетельство, Отказ в выдаче документа, Запрос об уточнении сведений, Запрос об уточнении сведений из НПФ в НПФ, Заявление о переходе из НПФ, Заявление о переходе из НПФ в УК, Уведомление НПФ, Правильные анкетные данные, СЗВ-К, Сведения о смерти ЗЛ, Заявление о выдаче дубликата СС, Актуализация лицевого счета застрахованного лица, Сведения о смерти застрахованного лица, Раздел 1 Выписки из ИЛС ЗЛ, Раздел 2 Выписки из ИЛС ЗЛ, Заявление об отказе от финансирования НЧТП, Заявление об отказе от финансирования НЧТП, Выписка из ИЛС ЗЛ, Раздел 4 Выписки из ИЛС ЗЛ, Раздел 5 Выписки из ИЛС ЗЛ
<i>Документ</i>	Удостоверяющий документ
<i>Зарботок</i>	Справка о зарботке
<i>Зарботок-доход по категориям ЗЛ</i>	Сводная ведомость АДВ-10
<i>Изменение РПК за период</i>	Формирование РПК
<i>Иностранный адрес</i>	Адрес общий
<i>Коэффициент уплаты</i>	Уплата за год, Доплата Акта о включении сведений, Документы страхователя 2014
<i>Место рождения</i>	Страховое свидетельство, Отказ в выдаче документа, Запрос об уточнении сведений, Запрос об уточнении сведений из полнейший, Анкета, Заявление о выдаче дубликата СС, Сведения о смерти ЗЛ, Правильные анкетные данные
<i>Наличие документов</i>	Состав документов
<i>Налоговый номер</i>	Организация, Сведения о страховых взносах и страховом стаже застрахованного лица, Сведения о сумме выплат и иных вознаграждений в пользу физического лица, Сведения о сумме выплат и иных вознаграждений, о начисленных и уплаченных страховых взносах на обязательное пенсионное страхование и страховом стаже застрахованного лица, Сведения о страховом стаже застрахованного лица для установления пенсии
<i>Начисленные страховые взносы СЗВ-1</i>	Старые ИС СЗВ-1
<i>Начисленные страховые взносы СЗВ-3</i>	Старые ИС СЗВ-3
<i>Неструктурированный адрес</i>	Адрес общий
<i>Номер пакета внешний</i>	Входящая опись, Входящая опись по страховым взносам, Входящая опись по суммам выплат и вознаграждений, Входящая опись по суммам выплат и вознаграждений и страховым взносам
<i>Нумерация</i>	Российский адрес
<i>Особая заслуга</i>	Все особые заслуги
<i>Особые условия труда</i>	Особенности учета, Особенности учета (без оценки)

Название модуля	Использование в блоке
<i>Отчетный период</i>	Пакет старых ИС, Заголовок старых ИС, Сводная ведомость АДВ-10, Входящая опись по страховым взносам, Сведения о страховых взносах и страховом стаже застрахованного лица, Опись сведений, передаваемых страхователем, Сведения о сумме выплат и иных вознаграждений, о начисленных и уплаченных страховых взносах на обязательное пенсионное страхование и страховом стаже застрахованного лица, Входящая опись по суммам выплат и вознаграждений и страховым взносам, Сведения о страховом стаже застрахованного лица для установления пенсии
<i>Ошибка</i>	Все ошибки
<i>Пенсионное действие</i>	Запрос выписки от органа, осуществляющего пенсионное обеспечение
<i>Подразделение организации</i>	Организация
<i>Программа подготовки данных</i>	Заголовок файла
<i>Размер пенсии</i>	Сведения о трудовой пенсии
<i>Сведения об уведомлении НПФ</i>	Входящая опись
<i>Сведения о договоре</i>	Заголовок старых ИС, Уведомление НПФ
<i>Системный номер входящий</i>	Входящий документ, Прежняя регистрация, Заголовок Акта о включении сведений, Элемент Акта о включении сведений, Доплата Акта о включении сведений, Сведения по виду пенсии (выплаты), установленному ОПФР, Сведения о получателех пенсии по СПК, Сведения о нетрудоспособных членах семьи, с учетом которых определен размер пенсии, Раздел 3 Выписки из ИЛС ЗЛ, Сведения о ДСВ, Самостоятельная уплата ДСВ
<i>Системный номер исходящий</i>	Входящая опись, Исходящий документ, Расписка, Запрос об уточнении сведений заполненный
<i>Состояние входящего документа</i>	Входящий документ
<i>Состояние исходящего документа</i>	Исходящий документ
<i>Сотрудник подразделения</i>	Заголовок Акта о включении сведений, СЗВ-К
<i>Страховые взносы</i>	Пакет СВЗ-4, Сумма за период, Ведомость уплаты АДВ-11, Уплата за год, ИС СЗВ-4, Доплата Акта о включении сведений, Сведения о фиксированном платеже, Документы страхователя 2014
<i>Строка заработка</i>	Заработок-доход
<i>Сумма выплат и иных вознаграждений</i>	Входящая опись по суммам выплат и иных вознаграждений, Сведения о сумме выплат и иных вознаграждений в пользу физического лица
<i>Сумма страховых взносов на часть трудовой пенсии</i>	Входящая опись по страховым взносам, Сведения о страховых взносах и страховом стаже застрахованного лица, Сведения об исходных сведениях, Сведения о сумме выплат и иных вознаграждений, о начисленных и уплаченных страховых взносах на обязательное пенсионное страхование и страховом стаже застрахованного лица, Входящая опись по суммам выплат и вознаграждений и страховым взносам
<i>Сумма выплат и иных вознаграждений, начисленных в пользу застрахованного лица</i>	Входящая опись по суммам выплат и вознаграждений и страховым взносам, Сведения о сумме выплат и иных вознаграждений, о начисленных и уплаченных страховых взносах на обязательное пенсионное страхование и страховом стаже застрахованного лица
<i>Тариф страховых взносов</i>	Пакет СЗВ-4, Заголовок старых ИС, Ведомость уплаты АДВ-11, ИС СЗВ-4
<i>Территориальные условия</i>	Пакет СЗВ-4, Особенности учета, СЗВ-К, Период иной деятельности, Сведения об оценке пенсионных прав, Особенности учета (без оценки)

Название модуля	Использование в блоке
<b>ФИО</b>	<p>Страховое свидетельство, Отказ в выдаче документа, Анкета, Заголовок старых ИС, ИС СЗВ-4, Заявление о выборе УК, Заявление о выборе НПФ, Заявление о переходе из НПФ в НПФ, Заявление о переходе из НПФ, Заявление о переходе из НПФ в УК, Уведомление НПФ, Заявление об обмене СС, Заявление о выдаче дубликата СС, Запрос выписки от органа, осуществляющего пенсионное обеспечение, Запрос выписки от ЗЛ, СЗВ-К, Расписка, Запрос об уточнении сведений, Запрос об уточнении сведений пенсионный, Сведения о смерти ЗЛ, Сведения о назначении пенсии, Сведения о фиксированном платёже, Правильные анкетные данные, Сведения об иных периодах деятельности, Сведения для пенсии по потере кормильца, Правильные анкетные данные, Сведения о страховых взносах и страховом стаже застрахованного лица, Актуализация лицевого счета застрахованного лица, Сведения о сумме выплат и иных вознаграждений в пользу физического лица, Сведения о сумме выплат и иных вознаграждений, о начисленных и уплаченных страховых взносах на обязательное пенсионное страхование и страховом стаже застрахованного лица, Сведения о страховом стаже застрахованного лица для установления пенсии, Заявление об отказе от финансирования НЧТП, Заявление об отзыве заявления об отказе от финансирования НЧТП, Сведения о получателях пенсии по СПК, Сведения о нетрудоспособных членах семьи, с учетом которых определен размер пенсии, Раздел 3 Выписки из ИЛС ЗЛ</p>

### **6.2. «Выработка календарная»**

Элемент	Значение	Дополнительные сведения
Все Годы	>= 0	
Все Месяцы	от 0 до 12	
Все Дни	от 0 до 29	

### **6.3. «Выработка календарная (один год)»**

Элемент	Значение	Дополнительные сведения
Все Месяцы	от 0 до 12	
Все Дни	от 0 до 29	

### **6.4. «Выработка в часах»**

Элемент	Значение	Дополнительные сведения
Часы	>= 0	
Минуты	от 0 до 59	

**6.5. «География»**

Элемент	Значение	Дополнительные сведения
<u>Географическое название</u>		
<u>Сокращение</u>		

**6.6. «Дата особая»**

Элемент	Значение	Дополнительные сведения
<u>День</u>	0...31	
<u>Месяц</u>	0...12	
<u>Год</u>	1900...2099	

**6.7. «Документ»**

Элемент	Значение	Дополнительные сведения
<u>Наименование удостоверяющего</u>		
<u>Серия римские цифры</u>		
<u>Серия русские буквы</u>		
<u>Номер удостоверяющего</u>		
<u>Дата выдачи</u>		
<u>Кем выдан</u>		

**6.8. «Заработок»**

Элемент	Значение	Дополнительные сведения
<u>Тип строки</u>	«МЕСЯЦ», «ИТОГО»	
<u>Год</u>		
<u>Месяц</u>		
<u>Начислено всего</u>		



**6.9. «Заработок-доход по категории ЗЛ»**

Элемент	Значение	Дополнительные сведения
Тип строки		
Месяц	«МЕСЯЦ», «ИТОГО» от 1 до 12	
По категории заработок		
По категории пособие по временной нетрудоспособности		
Средняя численность работников		
Признак тарифа		
Начислено страховых взносов		
Перечислено страховых взносов		

**6.10. «Изменение РПК за период»**

Элемент	Значение	Дополнительные сведения
Дата начала периода		
РПК на начало периода		
Прирост РПК за счет уплаченных страховых взносов		
Прирост РПК за счет размера отказа от страховой части пенсии		
Прирост РПК за счет индексации		
Дата конца периода		
Часть РПК, учтенная при назначении/перерасчете пенсии		
РПК на конец периода		
Тип пенсионного действия		

**6.11. «Иностраннный адрес»**

Элемент	Значение	Дополнительные сведения
Код страны		
Название страны		
Адрес		

**6.12. «Коэффициент уплаты»**

Элемент	Значение	Дополнительные сведения
<u>Коэффициент страховой</u>		
<u>Коэффициент накопительный</u>		
<u>Коэффициент дополнительный</u>		Только для периодов 2002 - 2009 (форм СЗВ-4)

**6.13. «Место рождения»**

Элемент	Значение	Дополнительные сведения
<u>Тип места рождения</u>		
<u>Город рождения</u>		
<u>Район рождения</u>		
<u>Регион рождения</u>		
<u>Страна рождения</u>		

**6.14. «Наличие документов»**

Элемент	Значение	Дополнительные сведения
<u>Тип документа</u>		
<u>Количество</u>	1...200	

**6.15. «Налоговый номер»**

Элемент	Значение	Дополнительные сведения
<u>ИНН</u>		
<u>КПП</u>		

**6.16. «Начисленные страховые взносы СЗВ-1»**

Элемент	Значение	Дополнительные сведения
<u>Страховые взносы работодателя</u>		
<u>Страховые взносы работника</u>		

**6.17. «Начисленные страховые взносы СЗВ-3»**

Элемент	Значение	Дополнительные сведения
<u>Сумма заработка с начала года</u>		
<u>Сумма взносов с начала года</u>		

**6.18. «Неструктурированный адрес»**

Элемент	Значение	Дополнительные сведения
<u>Адрес</u>		

**6.19. «Номер пакета внешний»**

Элемент	Значение	Дополнительные сведения
<u>Основной</u>	1...99999	
<u>По подразделению</u>	1...99999	

**6.20. «Нумерация»**

Элемент	Значение	Дополнительные сведения
<u>Сокращение</u>		
<u>Номер</u>		

**6.21. «Особая заслуга»**

Элемент	Значение	Дополнительные сведения
<u>Условия повышения пенсий</u>		
<u>Полное наименование</u>		

**6.22. «Особые условия труда»**

Объект	Значение	Дополнительные сведения
<u>Основание ОУТ</u>		
<u>Позиция списка</u>		

### 6.23. «Отчетный период»

Элемент		Значение	Дополнительные сведения
Квартал			
Год			
Название			

Для форм СЗВ-1 и СЗВ-3 отчетный период указывается по следующим правилам:

№	отчетный период		календарный период (название)
	квартал	год	
1.	3	1996	с 01.01.1996 по 30.09.1996
2.	4	1996	с 01.10.1996 по 31.12.1996
3.	0	1996	с 01.01.1996 по 31.12.1996
с 1997 года по 2000 год действует следующее правило периодичности			
4.	2	гггг	с 01.01.гггг по 30.06.гггг
5.	4	гггг	с 01.07.гггг по 31.12.гггг
6.	0	гггг	с 01.01.гггг по 31.12.гггг
с 1 января 2001 года действует следующее правило периодичности			
7.	2	гггг	с 01.01.гггг по 30.06.гггг
8.	4	гггг	с 01.07.гггг по 31.12.гггг
9.	0	гггг	с 01.01.гггг по 31.12.гггг
10.	5	гггг	с 01.01.гггг по 31.03.гггг
11.	6	гггг	с 01.04.гггг по 30.06.гггг
12.	7	гггг	с 01.07.гггг по 30.09.гггг
13.	8	гггг	с 01.10.гггг по 31.12.гггг
14.	1	гггг	с 01.01.гггг по 30.09.гггг
15.	3	гггг	с 01.04.гггг по 30.09.гггг
16.	9	гггг	с 01.04.гггг по 31.12.гггг

Для форм СПВ-1, СЗВ-6-1 и СЗВ-6-2 отчетный период указывается по следующим правилам:

отчетный период		календарный период (название)	примечания
квартал	год		
<b>2010 год</b>			
1	2010	с 01.01.2010 по 30.06.2010	(1 полугодие 2010)
2	2010	с 01.07.2010 по 31.12.2010	(2 полугодие 2010)
0	2010	с 01.01.2010 по 31.12.2010	(весь год 2010)
<b>2011 год</b>			
1	2011	с 01.01.2011 по 31.03.2011	(I квартал 2011)
2	2011	с 01.04.2011 по 30.06.2011	(II квартал 2011)
3	2011	с 01.07.2011 по 30.09.2011	(III квартал 2011)
4	2011	с 01.10.2011 по 31.12.2011	(IV квартал 2011)
0	2011	с 01.01.2011 по 31.12.2011	(весь год 2011)

Для формы СПВ-2 отчетный период указывается по следующим правилам:

отчетный период		календарный период (название)	примечания
квартал	год		
<b>2014 год</b>			
3	2014	с 01.01.2014 по 31.03.2014	3 месяца
6	2014	с 01.01.2014 по 30.06.2014	полугодие
9	2014	с 01.01.2014 по 30.09.2014	9 месяцев
0	2014	с 01.01.2014 по 31.12.2014	12 месяцев (весь год)

#### **6.24. «Ошибка»**

Элемент	Значение	Дополнительные сведения
<u>Код ошибки</u>		
<u>Строка</u>		
<u>Текст ошибки</u>		

**6.25. «Пенсионное действие»**

Элемент	Значение	Дополнительные сведения
Тип пенсионного действия		
Дата совершения пенсионного действия		
Вид пенсии		
Сумма пенсии по инвалидности (нарастающим итогом)		
Признак отказа от страховой части пенсии		
Тип отказа от страховой части пенсии		
Размер отказа от страховой части пенсии		
Сумма отказа от страховой части пенсии (нарастающим итогом)		
Форма пенсионного действия		

**6.26. «Подразделение организации»**

Элемент	Значение	Дополнительные сведения
Наименование подразделения организации		
Номер подразделения организации		

**6.27. «Программа подготовки данных»**

Элемент	Значение	Дополнительные сведения
Название программы		
Версия		

**6.28. «Размер пенсии»**

Элемент	Значение	Дополнительные сведения
Фиксированный базовый размер трудовой пенсии		
Индексация фиксированного базового размера трудовой пенсии		
Размер страховой части		
Индексация страховой части		
Размер накопительной части		
Индексация накопительной части		
Размер доплат		

**6.29. «Сведения об уведомлении НПФ»**

Элемент	Значение	Дополнительные сведения
<u>Номер уведомления</u>		
<u>Дата уведомления</u>		
<u>Дата начала периода</u>		
<u>Дата конца периода</u>		
<u>Дата регистрации документа</u>		
<u>Дата отправки письма</u>		

**6.30. «Сведения о договоре»**

Элемент	Значение	Дополнительные сведения
<u>Номер</u>		
<u>Дата заключения</u>		
<u>Код вида выплаты</u>		
<u>Название вида выплаты</u>		

**6.31. «Системный номер входящий»**

Элемент	Значение	Дополнительные сведения
<u>Код подразделения</u>		
<u>Входящий номер</u>		
<u>Номер в пакете</u>		
<u>Экземпляр</u>		

**6.32. «Системный номер исходящий»**

Элемент	Значение	Дополнительные сведения
<u>Код подразделения</u>		
<u>Исходящий номер</u>		

**6.33. «Состояние входящего документа»**

Элемент	Значение	Дополнительные сведения
Этап обработки		
Наличие ошибок		
Перенос между уровнями		

**6.34. «Состояние исходящего документа»**

Элемент	Значение	Дополнительные сведения
Состояние		
Причина невручения		
Дата распечатки		
Дата вручения		

**6.35. «Сотрудник подразделения»**

Элемент	Значение	Дополнительные сведения
Код подразделения		
Табельный номер		

**6.36. «Страховые взносы»**

Элемент	Значение	Дополнительные сведения
Страховые		
Накопительные		
Дополнительные		Только для периодов 2002 - 2009 (форм СЗВ-4)

**6.37. «Строка заработка»**

Элемент	Значение	Дополнительные сведения
Тип строки	«МЕСЯЦ», «ИТОГО»	
Месяц	от 1 до 12	
Начислено всего		
Начислено по больничным		



**6.38. «Сумма выплат и иных вознаграждений»**

Элемент	Значение	Дополнительные сведения
Тип строки	«МЕСЯЦ», «ИТОГО»	
Месяц	от 1 до 12	
Сумма выплат всего		
Сумма выплат в том числе, на которые начислены страховые взносы на ОПС		

**6.39. «Сумма выплат и иных вознаграждений, начисленных в пользу застрахованного лица»**

Объект	Тип объекта	Значение, Название объекта	Тег	Дополнительные сведения
Тип строки	Элемент	«МЕСЯЦ», «ИТОГ»		
Месяц	Элемент	от 1 до 12		
Сумма выплат всего	Элемент			
Сумма выплат, в том числе на которые начислены страховые взносы на ОПС, входящих в базу для начисления страховых взносов, не превышающую предельную	Элемент	Сумма выплат, в том числе на которые начислены страховые взносы на ОПС	Сумма Выплат Начислены Страховые Взносы НеПревышающие	
Сумма выплат, в том числе на которые начислены страховые взносы на ОПС, входящих в базу для начисления страховых взносов, превышающую предельную	Элемент	Сумма выплат, в том числе на которые начислены страховые взносы на ОПС	Сумма Выплат Начислены Страховые Взносы Превышающие	

**6.40. «Сумма страховых взносов на часть трудовой пенсии»**

Элемент	Значение	Дополнительные сведения
Начислено		
Уплачено		

**6.41. «Тариф страховых взносов»**

Элемент	Значение	Дополнительные сведения
Код категории		
Код дополнительного тарифа		
Название категории		
Название дополнительного тарифа		

**6.42. «Территориальные условия»**

Элемент	Значение	Дополнительные сведения
Основание ГУ		
Коэффициент		

**6.43. «ФИО»**

Элемент	Значение	Дополнительные сведения
Фамилия		
Имя		
Отчество		

## 7. Дополнительные типы данных

Для целей обеспечения общности описания характеристик элементов вводятся дополнительные типы данных, базирующихся на основных типах (дата, строка, число):

Тип данных	Размерность	Описание
Анкетные	Строка 80	
Дата	дд.мм.гггг	
Деньги	Число 15,2	
Количество	Число 3,0	

## 8. Унифицированные элементы

При необходимости тег, указанный для унифицированного элемента, может быть переопределен при описании формата блока, в котором данный элемент используется.

Название элемента	Тип данных/ Размерность/ Значение	Использование в блоке	Тег
Адрес	Строка 200	<i>Иностраный адрес, Неструктурированный адрес</i>	Адрес
Валюта	Строка 10	Заголовок старых ИС	Валюта
Версия	Строка 10	<i>Программа подготовки данных</i>	Версия
Версия формата	Строка 5	Заголовок файла	ВерсияФормата
Вид деятельности	Строка 10 / по классификатору	Период деятельности, Период иной деятельности	ВидДеятельности
Вид корректировки	Строка 20 / «КОРРЕКТИРУЮЩАЯ», «ОТМЕНЯЮЩАЯ»	Пакет СЗВ-4, ИС СЗВ-4	ВидКорректировки
Вид пенсии	Строка 20 / «ПО СТАРОСТИ», «ПО ИНВАЛИДНОСТИ», «ПО ПОТЕРЕ КОРМИЛЬЦА»	<i>Пенсионное действие, Сведения о трудовой пенсии, Сведения о государственной пенсии, Сведения по виду пенсии (выплаты), установленному НПО, Сведения по виду пенсии (выплаты), установленному ОПСР</i>	ВидПенсии
Вид финансирования	Строка 3 / «4:1» «1:1» «0:1»	Сведения о финансировании	ВидСофинансирования
Вид формы	Строка 10 / «СЗВ-4-1», «СЗВ-4-2»		ВидФормы
	«СЗВ-К», «СЗВ-К+»	ИС СЗВ-4 СЗВ-К	

Название элемента	Тип данных/ Размерность/ Значение	Использование в блоке	Тег
	«СПВ-1», «СЗВ-6-1», «СЗВ-6-2»	Сведения о страховых взносах и страховом стаже застрахованного лица	
<u>Все годы</u>	Число 2,0	<i>Выработка календарная</i>	ВсеГоды
<u>Все дни</u>	Число 2,0	<i>Выработка календарная, Выработка календарная (один год)</i>	ВсеДни
<u>Все месяцы</u>	Число 2,0	<i>Выработка календарная, Выработка календарная (один год)</i>	ВсеМесяцы
<u>Входящий номер</u>	Число 11,0	<i>Системный номер входящий</i>	ВходящийНомер
<u>Географическое название</u>	Анкетные	<i>География</i>	ГеографическоеНазвание
<u>Год</u>	Число 4,0	Дата особая, Зарботок, Отчетный период, Движение СПН за период, Этап движения СПН, Входящая опись по суммам выплат и вознаграждений, Сведения о сумме выплат и иных вознаграждений в пользу физического лица, Раздел 3 Выписки из ИЛС ЗЛ, Тариф страхового взноса на накопительную пенсию, Сведения о ДСВ, Самостоятельная уплата ДСВ, Сведения о софинансировании	Год
<u>Год отражения ЧФР</u>	Число 4,0	<i>Размер ЧФР</i>	ГодОтраженияЧФР
<u>Год подачи сведений</u>	Число 4,0	Сведения об иных периодах деятельности	ГодПодачиСведений
<u>Год поступления страховых взносов</u>	Число 4,0	<i>Страховые взносы на финансирование накопительной части пенсии, Размер ЧФР</i>	ГодПоступленияВзносов
<u>Город рождения</u>	Анкетные	<i>Место рождения</i>	ГородРождения
<u>Гражданство</u>	Анкетные	Анкета	Гражданство
<u>Группа инвалидности</u>	Строка 5	Сведения о назначении пенсии	ГруппаИнвалидности
<u>Дата ведомости</u>	Дата	Ведомость уплаты АДВ-11	ДатаВедомости
<u>Дата включения в лицевой счет</u>	Дата	Элемент Акта о включении сведений	ДатаВключенияЛицевогоСчет
<u>Дата включения в ЛС документа</u>	Дата	Раздел 5 Выписки из ИЛС ЗЛ, Самостоятельная уплата ДСВ	ДатаВключенияДокумента
<u>Дата вручения</u>	Дата	<i>Состояние исходящего документа</i>	ДатаВручения
<u>Дата выдачи</u>	Дата	<i>Документ</i>	ДатаВыдачи
<u>Дата выдачи лицензии</u>	Дата	Организация	ДатаВыдачиЛицензии
<u>Дата выдачи справки</u>	Дата	Справка о зарботке	ДатаВыдачиСправки
<u>Дата действия</u>	Дата	Сведения о фиксированном платеже, Элемент Акта о включении сведений	ДатаДействия
<u>Дата заключения</u>	Дата	<i>Сведения о договоре</i>	ДатаЗаключения

Название элемента	Тип данных/ Размерность/ Значение	Использование в блоке	Тег
Дата записи акта о смерти	Дата	Сведения о смерти ЗЛ Анкета застрахованного лица, Запрос на установление страхового номера, Заявление об обмене страхового свидетельства, Заявление о выдаче дубликата страхового свидетельства, Сведения о смерти застрахованного лица, Сведения о фиксированном платеже, Сведения о назначении пенсии, Расписка, Заявление о выборе УК, Заявление о выборе НПФ, Заявление о переходе из НПФ, Заявление о переходе из НПФ в УК, Уведомление НПФ, СЗВ-К, Запрос выписки от ЗЛ, Заголовки старых ИС, ИС СЗВ-4, Сводная ведомость АДВ-10, Ведомость уплаты АДВ-11, Запрос об уточнении сведений заполненный, Сведения об иных периодах деятельности, Сведения о страховых взносах и страховом стаже застрахованного лица, Описание сведений, передаваемых страхователем, Актуализация лицевого счета застрахованного лица, Сведения о сумме выплат и иных вознаграждений в пользу физического лица, Сведения о сумме выплат и иных вознаграждений, о начисленных и уплаченных страховых взносах на обязательное пенсионное страхование и страховом стаже застрахованного лица, Сведения о страховом стаже застрахованного лица для установления пенсии, Заявление об отказе от финансирования НЧП, Заявление об отзыве заявления об отказе от финансирования НЧП	ДатаЗаписиАкта
Дата заполнения	Дата		ДатаЗаполнения
Дата заполнения входящего	Дата	Отказ в выдаче документа, Запрос об уточнении сведений	ДатаВходящего
Дата заполнения предыдущей анкеты	Дата	Презняя регистрация	ДатаПредыдущейАнкеты
Дата исполнения	Дата	Сведения о ДСВ, Самостоятельная уплата ДСВ	ДатаИсполнения

Название элемента	Тип данных/ Размерность/ Значение	Использование в блоке	Тег
<u>Дата конца пенсии</u>	Дата	Сведения об иждивенце, Сведения по виду пенсии (выплаты), Сведения по виду пенсии по виду пенсии (выплаты), установленному НПФ, Сведения по виду пенсии (выплаты), установленному ОПФР, Сведения о получателях пенсии по СПК	ДатаПенсииС
<u>Дата конца периода</u>	Дата	Основная строка, Справка о заработке, Сведения об уведомлении НПФ, Изменение РПК за период, Период иной деятельности, Стажевый период, ИПК за период	ДатаКонцаПериода
<u>Дата назначения</u>	Дата	Сведения о трудовой пенсии, Сведения о государственной пенсии, ИПК за период	ДатаНазначения
<u>Дата начала пенсии</u>	Дата	Сведения об иждивенце, Сведения по виду пенсии (выплаты), Сведения по виду пенсии по виду пенсии (выплаты), установленному НПФ, Сведения по виду пенсии (выплаты), установленному ОПФР, Сведения о получателях пенсии по СПК	ДатаПенсииПо
<u>Дата начала периода</u>	Дата	Основная строка, Справка о заработке, Сведения об уведомлении НПФ, Изменение РПК за период, Период иной деятельности, Стажевый период, ИПК за период	ДатаНачалаПериода
<u>Дата операционного дня</u>	Дата	Сведения о ДСВ, Самостоятельная уплата ДСВ	ДатаОперДня
<u>Дата отправки письма</u>	Дата	Сведения об уведомлении НПФ, Заявление о выборе УК, Заявление о выборе НПФ, Заявление о переходе из НПФ в НПФ, Заявление о переходе из НПФ в УК, Заявление об отказе от финансирования НЧТП, Заявление об отказе от финансирования НЧТП, Заявление об отказе от финансирования об отказе от финансирования НЧТП	ДатаОтправки
<u>Дата по состоянию на</u>	Дата	Сведения о средствах пенсионных накоплений	ДатаПоСостояниюНа
<u>Дата последней индексации</u>	Дата	Формирование РПК	ДатаПоследнейИндексации
<u>Дата постановки на учет</u>	Дата	Организация	ДатаПостановкиНаУчет

Название элемента	Тип данных/ Размерность/ Значение	Использование в блоке	Тег
<u>Дата принятия решения о включении сведений</u>	Дата	Заголовок Акта о включении сведений	ДатаАктаВключения
<u>Дата решения территориального органа</u>	Дата	<b>Справка о зарплатке, Сведения об акте о завершении правовой обработки</b>	ДатаРешения
<u>Дата распечатки</u>	Дата	<b>Состояние исходящего документа</b>	ДатаРаспечатки
<u>Дата регистрации в системе обязательного пенсионного страхования</u>	Дата	Страховое свидетельство, Раздел 1 Выписки из ИЛС ЗЛ, Раздел 2 Выписки из ИЛС ЗЛ, Выписка из ИЛС ЗЛ, Раздел 4 Выписки из ИЛС ЗЛ, Раздел 5 Выписки из ИЛС ЗЛ	ДатаРегистрации
<u>Дата регистрации документа</u>	Дата	Сведения об уведомлении НПФ, Заявление о выборе УК, Заявление о выборе НПФ, Заявление о переходе из НПФ в НПФ, Заявление о переходе из НПФ, Заявление об отказе от финансирования НЧТП, Заявление об отзыве заявления об отказе от финансирования НЧТП	ДатаРегистрацииДокумента
<u>Дата смерти</u>	Дата	Сведения о смерти ЗЛ, Раздел 1 Выписки из ИЛС ЗЛ, Раздел 2 Выписки из ИЛС ЗЛ	ДатаСмерти
<u>Дата снятия с учета</u>	Дата	Организация	ДатаСнятияСучета
<u>Дата создания</u>	Дата	<b>Движение СПН за период</b>	ДатаСоздания
<u>Дата совершения пенсионного действия</u>	Дата	<b>Пенсионное действие, Этап осуществления выплаты</b>	ДатаПенсионногоДействия
<u>Дата составления пакета документов</u>	Дата	<b>Входящая опись, Входящая опись по страховым взносам, Входящая опись по суммам выплат и вознаграждений</b>	ДатаСоставления

Название элемента	Тип данных/ Размерность/ Значение	Использование в блоке	Тег
<u>Дата стандартная</u>	Дата	Страховое свидетельство, Отказ в выдаче документа, Запрос об уточнении сведений, Запрос об уточнении сведений заполненный, Анкета, Заявление о выборе УК, Заявление о выборе НПФ, Заявление о переходе из НПФ, Заявление о переходе из НПФ в УК, Уведомление НПФ, Правильные анкетные данные, СЗВ-К, Сведения о смерти ЗЛ, Заявления о выдаче дубликата СС, Сведения о страховых взносах и страховом стаже застрахованного лица, Актуализация лицевого счета застрахованного лица, Сведения о страховом стаже застрахованного лица для установления пенсии, Выписка из ИЛС ЗЛ, Раздел 4 Выписки из ИЛС ЗЛ, Сведения по виду пенсии (выплаты), Раздел 5 Выписки из ИЛС ЗЛ, Сведения по виду пенсии (выплаты), установленному ОПФР, Сведения о сумме передачи, Этап движения МСК-УК, Сведения заявления МСК, Этап движения МСК-НПФ, Суммы по этапу выплаты	Дата Стандартная
<u>Дата уведомления</u>	Дата	<b>Сведения об уведомлении НПФ</b>	ДатаУведомления
<u>Дата упрзднения</u>	Дата	<b>Движение СПН за период</b>	ДатаУпразднения
<u>Дата формирования запроса выписки</u>	Дата	Запрос выписки от органа, осуществляющего пенсионное обеспечение	ДатаЗапроса
<u>Дата формирования</u>	Дата	Отказ в выдаче документа, Запрос об уточнении сведений, Раздел 1 Выписки из ИЛС ЗЛ, Раздел 2 Выписки из ИЛС ЗЛ, Выписка из ИЛС ЗЛ, Раздел 4 Выписки из ИЛС ЗЛ, Раздел 5 Выписки из ИЛС ЗЛ	ДатаФормирования
<u>Декрет-Дети</u>	Строка 10 / по классификатору	Особенности учета, Особенности учета (без оценки)	ДекретДети
<u>День</u>	Число 2,0	<b>Дата особая</b>	День
<u>Доля ставки</u>	Число 3,2 / 0,1...2	Выслуга лет, Выслуга лет (один год)	ДоляСтавки
<u>Дополнительные</u>	Деньги	<b>Страховые взносы</b>	Дополнительные
<u>Дополнительные сведения</u>	Строка 100	Отказ в выдаче документа, Сведения об иных периодах деятельности	ДополнительныеСведения



Название элемента	Тип данных/ Размерность/ Значение	Использование в блоке	Тег
<u>Заверение документа</u>	Строка 10 / «ПФР», «ВНЕШНИЙ»	Входящий документ	Заверение Документа
<u>Задолженность по уплате страховых взносов на конец отчетного периода</u>	Деньги	Сводная ведомость АДВ-10	Задолженность По Взносам
<u>Имя</u>	Анкетные	<b>ФИО</b>	Имя
<u>Имя файла</u>	Строка 100	Файл исходящих документов, Файл входящих документов, Сведения об исходящих сведениях, Сведения о корректирующих (отменяющих) сведениях	Имя Файла
<u>Индекс</u>	Число 6,0	Адрес общий	Индекс
<u>Индексация государственной пенсии</u>	Деньги	Сведения о государственной пенсии	Индексация Государственной
<u>Индексация фиксированного базового размера трудовой пенсии</u>	Деньги	Размер пенсии	Индексация Базовой
<u>Индексация страховой части</u>	Деньги	Размер пенсии	Индексация Страховой
<u>Индексация накопительной части</u>	Деньги	Размер пенсии	Индексация Накопительной
<u>Индивидуальная часть тарифа страховых взносов на финансирование страховой пенсии</u>	Число 2,0 / 16,10	ИПК за период	Тариф Страховых Взносов Страховая
<u>ИНН</u>	Число 12,0	Налоговый номер. Сведения о страховщике на день обращения за выплатой за счет СПН	ИНН
<u>ИПК</u>	Число 10,3	ИПК за период	ИПК
<u>Источник данных</u>	Строка 40 / «СТРАХОВАТЕЛЬ», «ГРАНСФЕР-АГЕНТ», «НПФ», «ПФР», «ОПФР-ЛИЧНО», «ОПФР-ПРОЧЕЕ», «ОРГАН ЗАГС», «МФЦ», «ПОРТАЛ ГОСУСЛУГ», «АГЕНТ ПОРТАЛА ПФР»	Заголовок файла	Источник Данных
<u>Исходящий номер</u>	Число 11,0	Системный номер исходящий	Исходящий Номер
<u>Категория</u>	Строка 50	Сведения о получателях пенсии по СПК, Сведения о нетрудоспособных членах семьи, с учетом которых определен размер пенсии	Категория
<u>Категория иждивенца</u>	Строка 50	Сведения об иждивенце	Категория Иждивенца
<u>Категория пенсионера (для пенсии по случаю потери кормильца)</u>	Строка 50	Сведения по виду пенсии (выплаты), установленному ОПФР	Категория Пенсионера Для Пенсии По СПК
<u>Квартал</u>	Число 1,0	Отчетный период	Квартал
<u>Кем выдан</u>	Строка 80	Документ	Кем Выдан
<u>Код вида выплаты</u>	Строка 6 / по классификатору	Сведения о договоре	Код Вида Выплаты
<u>Код дополнительного тарифа</u>	Строка 4 / по классификатору	Тариф страховых взносов	Код Дополнительного Тарифа
<u>Код исчисления</u>	Число 4,0	Выслуга лет	Код Исчисления

Название элемента	Тип данных/ Размерность/ Значение	Использование в блоке	Тег
<u>Код категории</u>	Строка 4/ по классификатору	Тариф страховых взносов, Сводная ведомость АДВ-10, Входящая опись по страховым взносам, Сведения о страхованном лице, и страховом стаже застрахованного лица, Сведения об исходных сведениях, Сведения о корректирующих (отменяющих) сведениях, Входящая опись по суммам выплат и вознаграждений, Сведения о сумме выплат и иных вознаграждений в пользу физического лица, Входящая опись по суммам выплат и вознаграждений и страховым взносам, Сведения о сумме выплат и иных вознаграждений, о начисленных и уплаченных страховых взносах на обязательное пенсионное страхование и страховом стаже застрахованного лица, Сведения о страховом стаже застрахованного лица для установления пенсии	Код Категории
<u>Код основания завершения правовой обработки</u>	Строка 15/ «ПОЛНЫЙ ОБЪЕМ», «СМЕРТЬ ЗЛ», «ПЕНСИЯ», «НЕТ РЕЗУЛЬТАТА»	<i>Сведения об акте о завершении правовой обработки</i>	Код Основания Завершения Правовой Обработки
<u>Код ошибки</u>	Строка 20	<i>Ошибка</i>	Код Ошибки
<u>Код по ЕГРИП</u>	Число 15,0	Организация	Код ЕГРИП
<u>Код по ЕГРЮЛ</u>	Число 13,0	Организация	Код ЕГРЮЛ
<u>Код подразделения</u>	Число 6,0	<i>Системный номер входящей, Системный номер исходящей, Сотрудник подразделения</i>	Код Подразделения
<u>Код страны</u>	Число 3,0	<i>Иностранный адрес</i>	Код Страны
<u>Количество</u>	Количество	Все ошибки, Состав документов, Наличие документов, Заработок-доход, Все периоды работы, Дополнительные строки, Период до реформы, Сведения страхователей, Документы работодателя, Все пенсионные действия, Все особые заслуги, Стаж до регистрации, Заработок за период, Справка о заработке, Весь заработок-доход по категории ЗЛ, Общая сумма за период, Запрос об уточнении сведений, Сведения об иных периодах деятельности, Движение СПН-УК, Движение СПН-НПФ, Движение МСК-УК, Движение МСК-НПФ	Количество
<u>Количество ЗЛ</u>	Число 7,0	Сведения об исходных сведениях, Сведения о корректирующих (отменяющих) сведениях	Количество ЗЛ

Название элемента	Тип данных/ Размерность/ Значение	Использование в блоке	Тег
<u>Количество иждивенцев</u>	Количество	Сведения о назначении пенсии, Сведения для пенсии по потере кормильца	КоличествоИждивенцев
<u>Количество льготных составляющих</u>	Количество	Стажевый период	КоличествоЛьготныхСоставляющих
<u>Коэффициент</u>	Число 3,2/ от 1,00 до 2,00	<i>Территориальные условия</i>	Коэффициент
<u>Коэффициент дополнительный</u>	Число 6,5	<i>Коэффициент уплаты</i>	КоэффициентДополнительный
<u>Коэффициент накопительный</u>	Число 6,5	<i>Коэффициент уплаты</i>	КоэффициентНакопительный
<u>Коэффициент страховой</u>	Число 6,5	<i>Коэффициент уплаты</i>	КоэффициентСтраховой
<u>Коэффициент прироста СПН</u>	Число 15,12	<i>Результат инвестирования СПН</i>	КоэффициентПриростаСПН
<u>КПП</u>	Число 9,0	<i>Налоговый номер</i>	КПП
<u>Кто заполнил</u>	Строка 20/ «СТРАХОВАТЕЛЬ», «ЗАСТРАХОВАННОЕ ЛИЦО»	<i>Расписка</i>	КтоЗаполнил
<u>Месяц</u>	Число 2,0	Дата особая, Заработок, Строка заработка, Заработок-доход по категории ЗЛ, Сумма выплат и иных вознаграждений, Сумма выплат и иных вознаграждений по дополнительному тарифу, Раздел 3 Выписки из ИЛС ЗЛ	Месяц
<u>Минуты</u>	Число 2,0	<i>Выработка в часах</i>	Минуты
<u>Название</u>	Строка 30	<i>Отчетный период</i>	Название
<u>Название вида выплаты</u>	Строка 20/ по классификатору	<i>Сведения о договоре</i>	НазваниеВидаВыплаты
<u>Название дополнительного тарифа</u>	Строка 20/ по классификатору	<i>Тариф страховых взносов</i>	НазваниеДополнительногоТарифа
<u>Название категории</u>	Строка 20/ по классификатору	<i>Тариф страховых взносов</i>	НазваниеКатегории
<u>Название программы</u>	Строка 40	<i>Программа подготовки данных</i>	НазваниеПрограммы
<u>Название страны</u>	Строка 100/ Строка 100	<i>Иностраный адрес</i>	НазваниеСтраны
<u>Наименование организации</u>	Строка 100	Организация, Период деятельности, Последний результат инвестирования, Движение СПН за период, Сведения об акте о завершении правовой обработки, Раздел 3 Выписки из ИЛС ЗЛ, Сведения о ДСВ, Сведения заявления МСК	НаименованиеОрганизации

Название элемента	Тип данных/ Размерность/ Значение	Использование в блоке	Тег
<u>Наименование организации</u> краткое	Строка 50	Организация, Сведения о страховых взносах и страховом стаже застрахованного лица, Сведения о сумме выплат и иных вознаграждений в пользу физического лица, Сведения о сумме выплат и иных вознаграждений, о начисленных и уплаченных страховых взносах на обязательное пенсионное страхование и страховом стаже застрахованного лица, Сведения о страховом стаже застрахованного лица для установления пенсии, Раздел 3 Выписки из ИЛС ЗЛ, Сведения о страховщике на день обращения за выплатой за счет СПН	НаименованиеКраткое
<u>Наименование основания завершения правовой обработки</u>	Строка 100	<i>Сведения об акте о завершении правовой обработки</i>	НаименованиеОснованияЗавершенияПравовойОбработки
<u>Наименование подразделения организации</u>	Строка 100	<i>Подразделение организации</i>	НаименованиеПодразделения
<u>Наименование портфеля</u>	Строка 100	Заявление о выборе УК, Заявление о переходе из НПФ в УК, <i>Последний результат инвестирования, Сведения о ГУК</i> <i>Документ</i>	НаименованиеПортфеля
<u>Наименование удостоверяющего</u>	Строка 80/ по классификатору		НаименованиеУдостоверяющего
<u>Накопительные</u>	Деньги	Страховые взносы, Страховые взносы на финансирование накопительной пенсии, Суммы по этапу выплаты	Накопительные
<u>Наличие ошибок</u>	Строка 20/ «ПРАВИЛЬНЫЙ», «ОШИБОЧНЫЙ»	<i>Состояние входящего документа</i>	НаличиеОшибок
<u>Начислено</u>	Деньги	<i>Сумма страховых взносов на часть трудовой пенсии</i>	Начислено
<u>Начислено страховых взносов</u>	Деньги	<i>Заработок-доход по категории ЗЛ</i>	НачисленоВзносов
<u>Начислено всего</u>	Деньги	Пакет Старых ИС, Заработок, Строка заработнойки	НачисленоВсего
<u>Начислено по больничным</u>	Деньги	Пакет Старых ИС, Строка заработка	НачисленоПоБольничным
<u>Номер</u>	Строка 20	<i>Нумерация, Сведения о договоре, Сведения о смерти ЗЛ, Сведения заявления МСК</i>	Номер
<u>Номер в пакете</u>	Число 3,0	<i>Системный номер входящий, Входящий документ</i>	НомерВпакете
<u>Номер лицензии</u>	Строка 20	Организация	НомерЛицензии

Название элемента	Тип данных/ Размерность/ Значение	Использование в блоке	Тег
<u>Номер по журналу регистрации</u>	Строка 20	Запрос выписки от органа, осуществляющего пенсионное обеспечение, Отказ в выдаче документа, Заявление о выборе УК, Заявление о выборе НПФ, Заявление о переходе из НПФ в НПФ, Заявление о переходе из НПФ, Заявление о переходе из НПФ в УК, Заявление об отказе от финансирования НЧТП, Заявление об отказе от финансирования НЧТП, Выписка из ИЛС 3Л, Раздел 1 Выписки из ИЛС 3Л, Раздел 2 Выписки из ИЛС 3Л, Раздел 4 Выписки из ИЛС 3Л, Раздел 5 Выписки из ИЛС 3Л	НомерПоЖурналу
<u>Номер подразделения организации</u>	Строка 6	<i>Подразделение организации</i>	НомерПодразделения
<u>Номер решения территориального органа</u>	Строка 20	Справка о зарботке, <i>Сведения об акте о завершении правовой обработки</i>	НомерРешения
<u>Номер реализации</u>	Число 3,0	Пренная регистрация	НомерРеализации
<u>Номер справки о зарботке</u>	Число 8,0	Справка о зарботке	НомерСправкиОзарботке
<u>Номер строки</u>	Число 2,0	Основная строка, <i>Движение СПИ за период, Стажевый период, Льготный стаж</i>	НомерСтроки
<u>Номер Элемента</u>	Число 9,0	Элемент Акта о включении сведений	НомерЭлемента
<u>Номер строки лицевого счета</u>	Число 3,0	Элемент Акта о включении сведений	НомерСтрокиЛС
<u>Номер строки уплаты</u>	Число 10,0	Элемент Акта о включении сведений	НомерСтрокиУплаты
<u>Номер уведомления</u>	Строка 20	<i>Сведения об уведомлении НПФ</i>	НомерУведомления
<u>Номер удостоверяющего</u>	Число 8,0	<i>Документ</i>	НомерУдостоверяющего
<u>Нормативный размер страховых взносов в календарном году</u>	Деньги	ИПК за период	НормативныйРазмерСтраховыхВзносов
<u>Организационно-правовая форма</u>	Строка 40	Организация	Форма
<u>Основание ВЛ</u>	Строка 8/ по классификатору	Выслуга лет, Выслуга лет (один год)	ОснованиеВЛ
<u>Основание ИС</u>	Строка 7/ по классификатору	Исчисляемый стаж, Исчисляемый стаж (один год)	ОснованиеИС
<u>Основание ОУТ</u>	Строка 6/ по классификатору	Особые условия труда	ОснованиеОУТ
<u>Основание смены УК или НПФ</u>	Строка 50/ «ВСТУПЛЕНИЕ В ДСВ» (ДСВ), «ОСНОВНОЕ ПРИНЯТИЕ РЕШЕНИЙ» (ИНВК), «ЛИКВИДАЦИЯ» (ЛИКВ), «НА ОСНОВАНИИ РЕШЕНИЯ СУДА» (СУД), «РАЗДЕЛЕНИЕ ПОРТФЕЛЕЙ ВЭБ УК» (СТОП)	Сведения о движении СПИ	ОснованиеСменыУКилиНПФ
<u>Основание ТУ</u>	Строка 4/ по классификатору	<i>Территориальные условия</i>	ОснованиеТУ
<u>Основание продления выплаты</u>	Строка 10	<i>Раздел 4 выписки из ИЛС</i>	ОснованияПродленияВыплаты

Название элемента	Тип данных/ Размерность/ Значение	Использование в блоке	Тег
<u>Основной</u>	Число 5,0	<i>Номер пакета внешний</i>	Основной
<u>Отметка о представлении сведений</u>	Строка 20/ «ПРЕДСТАВЛЕНЫ РАНЕЕ», «БУДУТ ПРЕДСТАВЛЕНЫ»	Заявление о выдаче дубликата страхового свидетельства	ОтметкаОпредставленииСведений
<u>Отметка о прежней регистрации</u>	Строка 20/ «ПРЕЖДЕ», «НИКОГДА»	Запрос об уточнении сведений заполненный	ОтметкаОпрежнейРегистрации
<u>Отметка оценщика пенсионных прав</u>	Строка 4	Особенности учета	ОтметкаОценщика
<u>Отчество</u>	Анкетные	<i>ФИО</i>	Отчество
<u>Ошибки, выявленные при визуальном контроле</u>	Строка 100	Заявление о выборе УК, Заявление о выборе НПФ, Заявление о переходе из НПФ в НПФ, Заявление о переходе из НПФ, Заявление о переходе из НПФ в УК, Заявление об отказе от финансирования НЧТП, Заявление об отзыве заявления об отказе от финансирования НЧТП	ВизуальныйКонтроль
<u>Первый год РПК</u>	Число 4,0	Формирование РПК	ПервыйГодРПК
<u>Перенос между уровнями</u>	Строка 4	Состояние входящего документа, Элемент Акта о включении сведений	ПереносМеждуУровнями
<u>Перечислено страховых взносов</u>	Деньги	<i>Зарботок-доход по категории ЗЛ</i>	ПеречисленоВзносов
<u>Период инвестирования</u>	Число 4,0	<i>Последний результат инвестирования, Результат инвестирования СПИ, Результат инвестирования МСК</i>	ПериодИнвестирования
<u>Период уплаты</u>	Число 4,0	Доплата Акта о включении сведений	ПериодУплаты
<u>По подразделению</u>	Число 5,0	<i>Номер пакета внешний</i>	ПоПодразделению
<u>Позиция списка</u>	Строка 20	Особые условия труда	ПозицияСписка
<u>По категории зарботок</u>	Деньги	<i>Зарботок-доход по категории ЗЛ</i>	ПоКатегорииЗарботок
<u>По категории пособие по временной нетрудоспособности</u>	Деньги	<i>Зарботок-доход по категории ЗЛ</i>	ПоКатегорииПособий
<u>Пол</u>	Строка 10/ «МУЖСКОЙ», «ЖЕНСКИЙ»	Анкета, Страховое свидетельство, Заявление о выдаче дубликата страхового свидетельства, Заявление о выборе УК, Заявление о выборе НПФ, Заявление о переходе из НПФ в НПФ, Заявление о переходе из НПФ, Заявление о переходе из НПФ в УК, Уведомление НПФ, Сведения о смерти ЗЛ, Запрос об уточнении сведений, Запрос об уточнении сведений заполненный, Правильные анкетные данные, Актуализация лицевого счета застрахованного лица, Заявление об отказе от финансирования НЧТП, Заявление об отзыве заявления об отказе от финансирования НЧТП	Пол

Название элемента	Тип данных/ Размерность/ Значение	Использование в блоке	Тег
Полное наименование	Строка 100	<i>Особая услуга</i>	ПолноеНаименование
Порядковый номер	Число 2,0	Сведения об исходных сведениях, Сведения о корректирующих (отменяющих) сведениях	ПорядковыйНомер
Правильность сведений в исходящем документе	Строка 20/ «ПРАВИЛЬНЫЕ», «ОШИБОЧНЫЕ»	Расписка	ПравильностьСведений
Признак отказа от страховой части пенсии	Строка 4/ «ДА», «НЕТ»	<i>Пенсионное действие</i>	ПризнакОтказаОтЧастипенсии
Признак отмены места рождения	Строка 20/ «ОТМЕНЕНО»	Заявление об обмене страхового свидетельства, Заявление о выдаче дубликата страхового свидетельства, Правильные анкетные данные	ПризнакОтменыМестаРождения
Признак отмены отчества	Строка 20/ «ОТМЕНЕНО»	Заявление об обмене страхового свидетельства, Заявление о выдаче дубликата страхового свидетельства, Правильные анкетные данные	ПризнакОтменыОтчества
Признак тарифа	Строка 1/ «Р», «М»	Ведомость уплаты АДВ-11, Заработок-доход по категории 3Л	ПризнакТарифа
Признак уплаты	Строка 3/ "ДА", "НЕТ"	Сведения о страховом стаже застрахованного лица для установления пенсии	ПризнакУплаты
Примечание	Строка 150	<i>Период иной деятельности</i>	Примечание
Прирост РПК за счет индексации	Деньги	<i>Изменение РПК за период</i>	ПриростРПКзаСчетИндексации
Прирост РПК за счет размера отказа от страховой части пенсии	Деньги	<i>Изменение РПК за период</i>	ПриростРПКзаСчетОтказаОтСтраховой
Прирост РПК за счет уплаченных страховых взносов	Деньги	<i>Изменение РПК за период</i>	ПриростРПКзаСчетВзносов
Причина невручения	Строка 20/ «УВОЛЬНЕНИЕ», «КОМАНДИРОВКА», «ПРОЧЕЕ»	<i>Состояние исходящего документа, Расписка</i>	ПричинаНевручения
Причина отказа	Строка 60	<i>Отказ в выдаче документа</i>	ПричинаОтказа
Причина прекращения выплаты	Строка 10	<i>Раздел 3 Выписки из ИЛС 3Л, Раздел 4 Выписки из ИЛС 3Л</i>	ПричинаПрекращенияВыплаты

Название элемента	Тип данных/ Размерность/ Значение	Использование в блоке	Тег
<u>Профессия или должность</u>	Строка 100	Особенности учета	Профессия Должность
Процент страховых взносов на накопительную пенсию в соответствии с выбором ЗЛ	Число 1,0 / «0», «2», «6»	<i>Заявление о выборе УК, Заявление о переходе из НПФ в УК</i>	ПроцентВзносов Накопительную
Размер выплаты за счет СПН	Деньги	<i>Сведения по виду пенсии (выплаты), Сведения по виду пенсии (выплаты), установленному НПФ, Сведения по виду пенсии (выплаты), установленному ОПФР</i>	РазмерВыплаты ЗаСчетСПН
<u>Размер доплат</u>	Деньги	<i>Размер пенсии</i>	РазмерДоплат
<u>Размер государственной пенсии</u>	Деньги	Сведения о государственной пенсии, Сведения об иждивенце	РазмерГосударственнойПенсии
<u>Размер страховой части</u>	Деньги	<i>Размер пенсии, Сведения об иждивенце</i>	РазмерСтраховой
<u>Размер накопительной части</u>	Деньги	<i>Размер пенсии</i>	РазмерНакопительной
<u>Размер отказа от страховой части пенсии</u>	Деньги	<i>Пенсионное действие</i>	РазмерОтказаОтЧастиПенсии
<u>Район рождения</u>	Анкетные	<i>Место рождения</i>	РайонРождения
<u>Расчетный период</u>	Число 4,0	Пакет СЗВ-4, Ведомость уплаты АДВ-11, ИС СЗВ-4, Уплата за год, Заголовки Акта о включении сведений, Сумма за период, Сведения о фиксированном платёже, <i>Движение СПН за период</i>	РасчетныйПериод
<u>Регион рождения</u>	Анкетные	<i>Место рождения</i>	РегионРождения
<u>Регистрационный номер</u>	Строка 14/ Формат строки: 999-999-999999	Организация, Заголовки Акта о включении сведений, Сведения о страховых взносах и страховом стаже застрахованного лица, <i>Сведения об акте о завершении правовой обработки</i> , Сведения о сумме выплат и иных вознаграждений в пользу физического лица, Сведения о сумме выплат и иных вознаграждений, о начисленных и уплаченных страховых взносах на обязательное пенсионное страхование и страховом стаже застрахованного лица, Сведения о страховом стаже застрахованного лица для установления пенсии, Раздел 3 Выписки из ИЛС ЗЛ, Сведения о ДСВ	РегистрационныйНомер



Название элемента	Тип данных/ Размерность/ Значение	Использование в блоке	Тег
<u>Результат инвестирования</u>	Число 15,12	<i>Последний результат инвестирования</i>	РезультатИнвестирования
<u>РПК на 01.01.2002</u>	Деньги	Запрос выписки от органа, осуществляющего пенсионное обеспечение	РПКна01.01.2002
<u>РПК на конец периода</u>	Деньги	<i>Изменение РПК за период</i>	РПКнаКонецПериода
<u>РПК на начало периода</u>	Деньги	<i>Изменение РПК за период</i>	РПКнаНачалоПериода
<u>Сведения о назначении (перерасчете) пенсии</u>	Строка 100	Сведения о трудовой пенсии	СведенияОпенсии
<u>Серия римские цифры</u>	Строка 8	<i>Документ</i>	СерияРимскиеЦифры
<u>Серия русские буквы</u>	Строка 8	<i>Документ</i>	СерияРусскиеБуквы
<u>Системный номер мешка</u>	Число 9,0	<i>Движение СПН за период</i>	СистемныйНомерМешка
<u>Событие</u>	Строка 60	<i>Движение СПН за период</i>	Событие
<u>Сокращение</u>	Строка 30	<i>География, Нумерация</i>	Сокращение
<u>Состояние</u>	Строка 20/ «ВРУЧЕН», «ОЖИДАЕТ ВРУЧЕНИЯ», «НЕ ВРУЧЕН», «ПЕРЕДАН РАБОТОДАТЕЛЮ»	<i>Состояние исходящего документа</i>	Состояние
<u>Состояние адреса</u>	строка 20 / «ПРАВИЛЬНЫЙ», «ОШИБОЧНЫЙ»	Российский адрес	СостояниеАдреса
<u>Состояние документа</u>	Строка 4/ "АКТЛ" "УПРЗ" "ИНВС" "ИНУП" "СТРН"	Сведения о ДСВ, Самостоятельная уплата ДСВ	СостояниеДокумента
<u>Состояние элемента</u>	Строка 4/ «АКТЛ» «УПРЗ» «ПОЛН»	Элемент Акта о включении сведений	СостояниеЭлемента
<u>Сноска передача СПН-НПФ</u>	Строка 1000	Сведения о движении СПН	СноскаПередачаСПН-НПФ
<u>Средняя численность работников</u>	Число 6,0	<i>Заработок-доход по категории ЗЛ</i>	СредняяЧисленностьРаботников
<u>Страна рождения</u>	Анкетные	<i>Место рождения</i>	СтранаРождения

Название элемента	Тип данных/ Размерность/ Значение	Использование в блоке	Тег
<u>Страховой номер</u>	Строка 14	<p>Страховое свидетельство, Заявление об обмене страхового свидетельства, Заявление о выдаче дубликата страхового свидетельства, Заголовки старых ИС, ИС СЗВ-4, Отказ в выдаче документа, Заявление о выборе УК, Заявление о выборе НПФ, Заявление о переходе из НПФ в НПФ, Заявление о переходе из НПФ в УК, Уведомление НПФ, Элемент Акта о включении сведений, Запрос выписки от органа, осуществляющего пенсионное обеспечение, СЗВ-К, Прямая регистрация, Сведения о смерти ЗЛ, Сведения о фиксированном платёже, Сведения о назначении пенсии, Расписка, Запрос выписки от ЗЛ, Сведения об иных периодах деятельности, Сведения для пенсии по потере кормильца, Сведения об иждивенце, Сведения о страховых взносах и страховом стаже застрахованного лица, Актуализация лицевого счета застрахованного лица, Сведения о сумме выплат и иных вознаграждений в пользу физического лица, Сведения о сумме выплат и иных вознаграждений, о начисленных и уплаченных страховых взносах на обязательное пенсионное страхование и страховом стаже застрахованного лица, Сведения о страховом стаже застрахованного лица для установления пенсии, Заявление об отказе от финансирования НЧТП, Заявление об отзыве заявления об отказе от финансирования НЧТП, Выписка из ИЛС ЗЛ, Раздел 1 Выписки из ИЛС ЗЛ, Раздел 2 Выписки из ИЛС ЗЛ Раздел 4 Выписки из ИЛС ЗЛ, Раздел 5 Выписки из ИЛС ЗЛ, Сведения о получателях пенсии по СПК, Сведения о нетрудоспособных членах семьи, с учетом которых определен размер пенсии</p>	СтраховойНомер
<u>Страховые</u>	Деньги	<i>Страховые взносы</i>	Страховые
<u>Страховые взносы работника</u>	Деньги	<i>Начисленные страховые взносы СЗВ-1</i>	ВзносыРаботника
<u>Страховые взносы работодателя</u>	Деньги	<i>Начисленные страховые взносы СЗВ-1</i>	ВзносыРаботодателя
<u>Строка</u>	Число 3,0	<i>Ошибка</i>	Строка

Название элемента	Тип данных/ Размерность/ Значение	Использование в блоке	Тег
<u>Сумма</u>	Деньги	<i>Сведения о корректирующих (отменяющих) сведениях</i>	Сумма
<u>Сумма взносов с начала года</u>	Деньги	<i>Начисленные страховые взносы СЗВ-3</i>	СуммаВзносовСначалаГода
<u>Сумма выплат всего</u>	Деньги	<i>Сумма выплат и иных вознаграждений</i>	СуммаВыплатВсего
<u>Сумма выплат в том числе, на которые начислены страховые взносы на ОПС</u>	Деньги	<i>Сумма выплат и иных вознаграждений, начисленных в пользу застрахованного лица</i>	СуммаВыплатНачисленыСтраховыеВзносы
<u>Сумма выплат по дополнительному тарифу</u>	Деньги	<i>Сумма выплат и иных вознаграждений по дополнительному тарифу</i>	СуммаВыплатПоДополнительномуТарифу
<u>Сумма возмещения недостаточности</u>	Деньги	<i>Раздел 5 Выписки из ИЛС ЗЛ, Суммы по этапу выплаты</i>	СуммаВозмещенияНедостаточности
<u>Сумма гарантийного возмещения</u>	Деньги	<i>Раздел 5 Выписки из ИЛС ЗЛ, Суммы по этапу выплаты</i>	СуммаГарантийногоВозмещения
<u>Сумма ДСВ</u>	Деньги	<i>Раздел 5 Выписки из ИЛС ЗЛ, Суммы по этапу выплаты</i>	СуммаГарантийногоВозмещения
<u>Сумма заработка с начала года</u>	Деньги	<i>Сведения о ДСВ, Самостоятельная уплата ДСВ, Сведения о софинансировании, Суммы по этапу выплаты</i>	СуммаДСВ
<u>Сумма инвестиционного дохода</u>	Деньги	<i>Начисленные страховые взносы СЗВ-3</i>	СуммаЗарботкаСначалаГода
<u>Сумма к софинансированию</u>	Деньги	<i>Результат инвестирования СПИ, Этап движения МСК-УК, Результат инвестирования МСК, Движение МСК-УК, Движение МСК-НПФ, Этап движения МСК-НПФ, Суммы по этапу выплаты</i> Сведения о софинансировании	СуммаИнвестиционногоДохода
			СуммаКсофинансированию

Название элемента	Тип данных/ Размерность/ Значение	Использование в блоке	Тег
<u>Сумма МСК</u>	Деньги	Сведения заявления МСК, Этап движения МСК-УК, Результат инвестирования МСК, Движение МСК-УК, Движение МСК-НПФ, Этап движения МСК-НПФ, Суммы по этапу выплаты	СуммаМСК
<u>Сумма отказа от страховой части пенсии (нарастающим итогом)</u>	Деньги	<i>Пенсионное действие</i>	СуммаОтказаОтСтраховой
<u>Сумма переданных СПН</u>	Деньги	Сведения о сумме передачи	СуммаПереданныхСПН
<u>Сумма СПН</u>	Деньги	Суммы по этапу выплаты	СуммаСПН
<u>Сумма СПН переданных в НПФ</u>	Деньги	<i>Этап движения СПН-НПФ</i>	СуммаСПНПереданныхВНПФ
<u>Сумма СПН переданных из НПФ</u>	Деньги	<i>Этап движения СПН-НПФ</i>	СуммаСПНПереданныхИзНПФ
<u>Сумма СПН переданных в УК</u>	Деньги	<i>Этап движения СПН-УК</i>	СуммаСПНПереданныхВУК
<u>Сумма СПН отозванных из УК</u>	Деньги	<i>Этап движения СПН-УК</i>	СуммаСПНОтозванныхИзУК
<u>Сумма СПН в том числе учтено в резерве ПФР</u>	Деньги	Раздел 5 Выписки из ИЛС ЗЛ	СуммаСПНВТомЧислеУченоВрезервеПФР
<u>Сумма СПН в том числе поступило из НПФ</u>	Деньги	Раздел 5 Выписки из ИЛС ЗЛ	СуммаСПНВТомЧислеПоступилоИзНПФ
<u>Сумма средств ПН, поступивших в ПФР</u>	Деньги	<i>Движение СПН за период</i>	СуммаСредствПНпоступившихВПФР
<u>Сумма СПН, выплаченная из резерва ПФР</u>	Деньги	Раздел 5 Выписки из ИЛС ЗЛ	СуммаСПНВыплаченнаяИзРезерваПФР
<u>Сумма СПН, выплаченная НПФ прораеимнику</u>	Деньги	Раздел 5 Выписки из ИЛС ЗЛ	СуммаСПНВыплаченнаяНПФПрораеимнику
<u>Сумма СПН, учтенная на дату формирования</u>	Деньги	Раздел 5 Выписки из ИЛС ЗЛ	СуммаСПНУчтеннаяНаДатуФормирования
<u>Сумма средств ПН, передаваемых ПФР</u>	Деньги	<i>Движение СПН за период</i>	СуммаСредствПНпередаваемыхПФР
<u>Сумма пенсии по инвалидности (нарастающим итогом)</u>	Деньги	<i>Пенсионное действие</i>	СуммаСтраховойЧастиПоИнвалидности
<u>Сумма расходов</u>	Деньги	<i>Расходы на инвестирование</i>	СуммаРасходов
<u>Сумма ЧФР</u>	Деньги	<i>Размер ЧФР, Суммы по этапу выплаты</i>	СуммаЧФР
<u>Табельный номер</u>	Строка 10	<i>Сотрудник подразделения</i>	ТабельныйНомер
<u>Текст ошибки</u>	Строка 120	<i>Ошибка</i>	ТекстОшибки
<u>Телефон</u>	Анкетные	<i>Анкета</i>	Телефон
<u>Тип АДВ-11</u>	Строка 20/ «МЕЖРАСЧЕТНАЯ», «ПОЛНАЯ»	<i>Ведомость уплаты АДВ-11</i>	ТипАДВ-11
<u>Тип адреса</u>	Строка 20/ «ИНОСТРАННЫЙ», «НЕСТРУКТУРИРОВАННЫЙ», «РОССИЙСКИЙ»	<i>Адрес общий</i>	ТипАдреса

Название элемента	Тип данных/ Размерность/ Значение	Использование в блоке	Тег
<u>Тип акта</u>	Строка 20/ «МЕЖРАСЧЕТНЫЙ», «ПОЛНЫЙ», «ИСПРАВЛЯЮЩИЙ»	Заголовков Акта о включении сведений	ТипАкта
<u>Тип входящего документа</u>	Строка 50 / Значения приведены в таблице 1 в разделе 3.1.2.	Отказ в выдаче документа, Запрос об уточнении сведений	ТипВходящегоДокумента
<u>Тип договора</u>	Строка 20/ «ТРУДОВОЙ», «ГРАЖДАНСКО-ПРАВОВОЙ»	Входящая опись по суммам выплат и вознаграждений, Сведения о сумме выплат и иных вознаграждений в пользу физического лица, Сведения о сумме выплат и иных вознаграждений, о начисленных и уплаченных страховых взносах на обязательное пенсионное страхование и страховом стаже застрахованного лица	ТипДоговора
<u>Тип документа</u>	Строка 50 / Значения приведены в таблице 1 в разделе 3.1.2.	<i>Наличие документов</i>	ТипДокумента
<u>Тип входящей описи</u>	Строка 50	Входящая опись, Входящая опись по страховым взносам, Входящая опись по суммам выплат и вознаграждений	ТипВходящейОписи
<u>Тип запроса выписки</u>	Строка 20/ «НАЗНАЧЕНИЕ», «КОРРЕКТИРОВКА», «ПЕРЕРАСЧЕТ», «КОНВЕРТАЦИЯ»	Запрос выписки от органа, осуществляющего пенсионное обеспечение	ТипЗапросаВыписки
<u>Тип исходящего документа</u>	Строка 50/ Значения приведены в таблице 1 в разделе 3.1.2.	Расписка	ТипИсходящегоДокумента
<u>Тип корректировки</u>	Строка 20/ «ИСХОДНАЯ», «КОРРЕКТИРУЮЩАЯ»	<i>Движение СПН за период</i>	ТипКорректировки
<u>Тип места рождения</u>	Строка 15/ «ОСОБОЕ» или «СТАНДАРТНОЕ»	<i>Место рождения</i>	ТипМестаРождения
<u>Тип мешка</u>	Строка 4/ «ПФР», «НПФ», «УК»	<i>Движение СПН за период</i>	ТипМешка
<u>Тип отказа от страховой части пенсии</u>	Строка 20/ «ДОЛЯ», «СУММА»	<i>Пенсионное действие</i>	ТипОтказаОтЧастиПенсии
<u>Тип пенсионного действия</u>	Строка 4	Пенсионное действие, Изменение РПК за период, ИПК за период, Этап осуществления выплаты	ТипПенсионногоДействия

Название элемента	Тип данных/ Размерность/ Значение	Использование в блоке	Тег
<u>Тип сведений</u>	Строка 15/ «ИСХОДНАЯ», «ПЕНСИОННАЯ», «КОРРЕКТИРУЮЩАЯ», «ОТМЕНЯЮЩАЯ»	Пакет СЗВ-4, Старые ИС СЗВ-1, Старые ИС СЗВ-3, ИС СЗВ-4, СЗВ-К, Сведения об иных периодах деятельности, Входящая опись по страховым взносам, Сведения о страховых взносах и страховом стаже застрахованного лица, Входящая опись по суммам выплат и вознаграждений, Сведения о сумме выплат и иных вознаграждений в пользу физического лица Входящая опись по суммам выплат и вознаграждений и страховым взносам, Сведения о сумме выплат и иных вознаграждений, о начисленных и уплаченных страховых взносах на обязательное пенсионное страхование и страховом стаже застрахованного лица, Сведения о страховом стаже застрахованного лица для установления пенсии	ТипСведений
<u>Тип строки</u>	Строка 4	Заработок, Строка заработка, Сумма за период, Заработок-доход по категории ЗЛ	ТипСтроки
<u>Тип строки о сведениях</u>	Строка 20 / «ПО ПАКЕТУ», «ПО КАТЕГОРИИ», «ПО СТРАХОВАТЕЛЮ»	Сведения об исходных сведениях, <i>Сведения о корректирующих (отменяющих) сведениях</i>	ТипСтрокиОсведениях
<u>Тип удостоверяющего</u>	Строка 14/ по классификатору	Удостоверяющий документ	ТипУдостоверяющего
<u>Тип файла данных</u>	Строка 30	Заголовков файла	ТипФайла
<u>Удостоверитель подписи застрахованного лица</u>	Строка 20/ «НОТАРИУС», «КОНСУЛ», «ГОСПИТАЛЬ», «ВОЕННАЯ ЧАСТЬ», «УИН», «УСЗН»	Заявление о выборе УК, Заявление о выборе НПФ, Заявление о переходе из НПФ в НПФ, Заявление о переходе из НПФ, Заявление о переходе из НПФ в УК, Заявление об отказе от финансирования НЧТП, Заявление об отзыве заявления об отказе от финансирования НЧТП	Удостоверитель
<u>Уплачено</u>	Деньги	Сумма страховых взносов на часть трудовой пенсии	Уплачено
<u>Условия повышения пенсий</u>	Строка 10	<i>Особая услуга</i>	УсловияПовышенияПенсий
<u>Учтено</u>	Деньги	<i>Сведения о страховых взносах и страховом стаже застрахованного лица, Сведения о сумме выплат и иных вознаграждений, о начисленных и уплаченных страховых взносах на обязательное пенсионное страхование и страховом стаже застрахованного лица, ИПК за период</i>	Учтено
<u>Фамилия</u>	Анкетные	<i>ФИО</i>	Фамилия

Название элемента	Тип данных/ Размерность/ Значение	Использование в блоке	Тег
<u>Фиксированный базовый размер трудовой пенсии</u>	Деньги	<i>Размер пенсии, Сведения об иждивенце</i>	РазмерБазовой
<u>Форма пенсионного действия</u>	Строка 10/ «НОВОЕ», «ОТМЕНЯЮЩЕЕ»	<i>Пенсионное действие</i>	ФормаПенсионногоДействия
<u>Часть РПК, учтенная при назначении/перерасчете пенсии</u>	Деньги	<i>Изменение РПК за период</i>	ЧастьРПКучтеннаяВпенсии
<u>Часы</u>	Число 5,0	<i>Выработка в часах</i>	Часы
<u>Число АДВ-11</u>	Количество	Документы страхователя	ЧислоАДВ-11
<u>Число актов</u>	Количество	Документы страхователя	ЧислоАктов
<u>Число документов о передаче средств ПН</u>	Количество	Формирование пенсионных накоплений	ЧислоДокументовОпередачеСредствПН
<u>Число застрахованных лиц</u>	Количество	Ведомость уплаты АДВ-11, Сводная ведомость АДВ-10	ЧислоЗастрахованныхЛиц
<u>Число лет уплаты</u>	Количество	Стаж и уплата за год, Сведения о средствах пенсионных накоплений	ЧислоЛетУплаты
<u>Число лет ЧФР</u>	Количество	Сведения о средствах пенсионных накоплений	ЧислоЛетЧФР
<u>Число пакетов с документами</u>	Количество	Ведомость уплаты АДВ-11, Сводная ведомость АДВ-10, Опись сведений, передаваемых страхователем	ЧислоПакетов
<u>Число периодов учета</u>	Количество	Формирование РПК, Формирование пенсионных накоплений, Формирование ИПК	ЧислоПериодовУчета
<u>Число СЗВ-4</u>	Количество	Документы страхователя	ЧислоСЗВ-4
<u>Число удовлетворенных выборов</u>	Количество	Раздел 2.1. Сведения о средствах пенсионных накоплений по источнику ОПС, Раздел 2.2. Сведения о средствах пенсионных накоплений по источнику ДСВ, Раздел 2.3. Сведения о средствах пенсионных накоплений по источнику МСК	ЧислоУдовлетворенныхВыборов
<u>Число уплат</u>	Количество	Все доплаты Акта	ЧислоУплат
<u>Число ФП</u>	Количество	Документы страхователя	ЧислоФП
<u>Число элементов</u>	Количество	Все элементы Акта	ЧислоЭлементов
<u>Экземпляр</u>	Число 2,0	<i>Системный номер входящий</i>	Экземпляр
<u>Этап обработки</u>	Строка 4	<i>Состояние входящего документа</i>	ЭтапОбработки

## 9. Перечень принятых сокращений

Сокращение, обозначение	Расшифровка
АСВ	Агентство по страхованию взносов
ВЛ	Выслуга лет
ГУК	Государственная управляющая компания
ДСВ	Дополнительные страховые взносы
ЕГРИП	Единый государственный реестр индивидуальных предпринимателей
ЕГРЮЛ	Единый государственный реестр юридических лиц
ЗЛ	Застрахованное лицо
ИД	Инвестиционный доход
ИЛС (ЛС)	Индивидуальный лицевой счет
ИНН	Индивидуальный номер налогоплательщика
ИПК	Индивидуальный пенсионный коэффициент
ИС	Индивидуальные сведения
КПП	Код причины постановки (на налоговый учет)
МСК	Материнский семейный капитал
НПФ	Негосударственный пенсионный фонд
НЧТП	Накопительная часть трудовой пенсии
ОПС	Обязательное пенсионное страхование
ПФР	Пенсионный фонд Российской Федерации
РПК	Расчетный пенсионный капитал
СПН	Средства пенсионных накоплений
СПУ	Система персонифицированного учета
ТОПФР	Территориальный орган ПФР
УК	Управляющая компания



ФИО	Фамилия, имя, отчество
ФП	Формы персучета
ЧФР	Чистый финансовый результат