

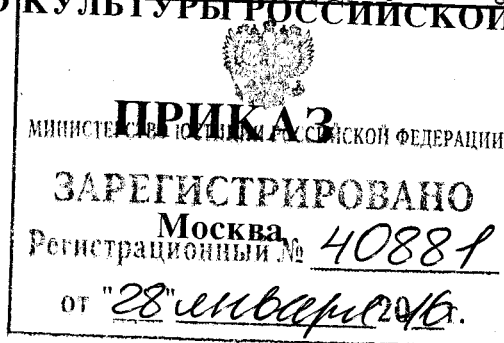

МИНИСТЕРСТВО КУЛЬТУРЫ РОССИЙСКОЙ ФЕДЕРАЦИИ



23 сентября 2015.

№ 3206

Об утверждении границ зон охраны объекта культурного наследия федерального значения «Ансамбль Ферапонтова монастыря, конец XV-XVII век, конец XVIII века, XIX век, начало XX века», включенного в Список всемирного наследия, а также режимов использования земель и требований к градостроительным регламентам в границах данных зон

В соответствии с пп. 16 п. 1 ст. 9 Федерального закона от 25 июня 2002 г. № 73-ФЗ «Об объектах культурного наследия (памятниках истории и культуры) народов Российской Федерации» (Собрание законодательства Российской Федерации, 2002, № 26, ст. 2519; 2003, № 9, ст. 805; 2004, № 35, ст. 3607; 2005, № 23, ст. 2203; 2006, № 1, ст. 10; № 52 (ч. 1), ст. 5498; 2007, № 1 (ч. 1), ст. 21; № 27, ст. 3213; № 43, ст. 5084; № 46, ст. 5554; 2008, № 20, ст. 2251; № 29 (ч. 1), ст. 3418; № 30 (ч. 2), ст. 3616; 2009, № 51, ст. 6150; 2010, № 43, ст. 5450, № 49, ст. 6424; № 51 (ч. 3), ст. 6810; 2011, № 30 (ч. 1), ст. 4563; № 45, ст. 6331; № 47, ст. 6606; № 49 (ч. 1), ст. 7015, ст. 7026; 2012, № 31, ст. 4322; № 47, ст. 6390; № 50 (ч. 5), ст. 6960; 2013, № 17, ст. 2030; № 19, ст. 2331; № 30 (ч. 1) ст. 4078; 2014, № 43 ст. 5799; № 49 (ч. 6), ст. 6928; 2015, № 10, ст. 1420; № 29 (ч.1), ст. 4359) и п. 13 Положения о зонах охраны объектов культурного наследия (памятников истории и культуры) народов Российской Федерации, утвержденного постановлением Правительства Российской Федерации от 12 сентября 2015 г. № 972 (Официальный интернет-портал правовой информации <http://www.pravo.ru>, 17 сентября 2015 г., № 0001201509170006), п р и к а з ы в а ю:

1. Утвердить границы зон охраны объекта культурного наследия федерального значения «Ансамбль Ферапонтова монастыря, конец XV-XVII век, конец XVIII века, XIX век, начало XX века», включенного в Список всемирного наследия, расположенного по адресу: Вологодская область, Кирилловский район, с. Ферапонтово, согласно приложению № 1.

2. Утвердить режимы использования земель и требования к градостроительным регламентам в границах зон охраны объекта культурного наследия федерального значения «Ансамбль Ферапонтова монастыря, конец XV-XVII век, конец XVIII века, XIX век, начало XX века», включенного в Список всемирного наследия, согласно приложению № 2.

3. Департаменту управления имуществом и инвестиционной политики (Б.Д. Мазо) обеспечить внесение сведений о наличии зон охраны объекта культурного наследия федерального значения «Ансамбль Ферапонтова монастыря, конец XV-XVII век, конец XVIII века, XIX век, начало XX века», включенного в Список всемирного наследия, расположенного по адресу: Вологодская область, Кирилловский район, с. Ферапонтово, в единый государственный реестр объектов культурного наследия (памятников истории и культуры) народов Российской Федерации.

4. Контроль за исполнением настоящего приказа возложить на статс-секретаря – заместителя Министра культуры Российской Федерации Г.У.Пирумова.

Министр

В.Р.Мединский

Копия верна
Консультант отдела делопроизводства и архива
Департамента управления делами
Печникова И. В.



Приложение № 1

УТВЕРЖДЕНО
приказом Министерства культуры
Российской Федерации
от «23» декабря 2015 г.
№ 3206

Описание границ зон охраны объекта культурного наследия федерального значения «Ансамбль Ферапонтова монастыря, конец XV-XVII век, конец XVIII века, XIX век, начало XX века», включенного в Список всемирного наследия, расположенного по адресу: Вологодская область, Кирилловский район, с. Ферапонтово

Граница охранной зоны объекта культурного наследия федерального значения «Ансамбль Ферапонтова монастыря, конец XV-XVII век, конец XVIII века, XIX век, начало XX века» проходит:

- 1-2 – из точки, расположенной у уреза воды озера Ферапонтовское, на юго-запад до пересечения с местным проездом;
- 2-15 – на восток вдоль местного проезда;
- 15-16 – на северо-восток вдоль ул. Заречной до угла дома № 18;
- 16-17 – на север вдоль границы участка дома № 18, далее до пересечения с ручьем;
- 17-22 – на северо-восток до пересечения с ул. Слободской;
- 22-41 – на восток вдоль ул. Слободской до пересечения с автомобильной дорогой «Вологда-Медвежьегорск»;
- 41-42 – на северо-запад вдоль автомобильной дороги «Вологда-Медвежьегорск» до пересечения с местным проездом;
- 42-43 – на юго-запад вдоль местного проезда;
- 43-44 – на юг вдоль местного проезда;
- 44-52 – на запад вдоль местного проезда до пересечения с административной границей дер. Щелково;
- 52-53 – на юго-запад вдоль административной границы дер. Щелково до уреза воды озера Ферапонтовское;
- 53-146 – на юго-восток, юго-запад вдоль уреза воды озера Ферапонтовское;
- 146-1 – на юго-запад вдоль уреза воды озера Ферапонтовское в исходную точку.

Описание границ участков зоны регулирования застройки и хозяйственной деятельности объекта культурного наследия федерального значения «Ансамбль Ферапонтова монастыря, конец XV-XVII век, конец XVIII века, XIX век, начало XX века», включенного в Список всемирного наследия

Зона регулирования застройки и хозяйственной деятельности с режимом «ЗРЗ» состоит из пятнадцати участков:

Участок ЗРЗ-1

1-30 – из точки, расположенной у уреза воды озера Бородаевское, на юго-запад по урезу воды озера Бородаевское;

30-41 – на северо-восток по административной границе дер. Захарьино;

41-1 – на юго-запад в исходную точку;

Участок ЗРЗ-2

1-7 – из точки, расположенной на административной границе дер. Кнышево, вдоль административной границы дер. Кнышево;

7-13 – на северо-восток вдоль местного проезда;

13-1 – на северо-восток вдоль административной границы дер. Кнышево в исходную точку;

Участок ЗРЗ-3

1-4 – из точки, расположенной на административной границе дер. Кнышево, на юго-восток 95 метров;

4-5 – на северо-восток 280 метров;

5-1 – вдоль административной границы дер. Кнышево в исходную точку;

Участок ЗРЗ-4

1-5 – из точки, расположенной на границе дер. Родино, на юго-восток вдоль границы дер. Родино;

5-6 – на юг 190 метров;

6-8 – на запад 560 метров до уреза воды озера Бородаевское;

8-98 – на северо-запад по урезу воды озера Бородаевское;

98-99 – на северо-восток 110 метров до пересечения с границей дер. Погорелка;

99-1 – на юго-восток вдоль границ дер. Погорелка и дер. Родино в исходную точку;

Участок ЗРЗ-5

1-6 – из точки, расположенной на административной границе дер. Шишкино, вдоль границы дер. Шишкино;

6-8 – на юго-запад 120 метров;

8-11 – на запад 380 метров до уреза воды озера Бородаевское;

11-15 – на юго-запад вдоль уреза воды озера Бородаевское;

15-16 – на северо-запад 80 метров до пересечения с административной границей дер. Шишкино;

16-1 – вдоль границы дер. Шишкино в исходную точку;

Участок ЗРЗ-6

1-14 – из точки, расположенной на границе дер. Усково, на восток вдоль местного проезда до восточной границы дер. Усково;

14-1 – вдоль границы дер. Усково в исходную точку;

Участок ЗРЗ-7

1-14 – из точки, расположенной на восточной границе дер. Щелково, на запад вдоль местного проезда;

14-1 – вдоль границы дер. Щелково с исходную точку;

Участок ЗРЗ-8

1-2 – из точки, расположенной на пересечении ул. Каргопольской и местного проезда, на запад вдоль местного проезда;

2-3-1 – по границе с. Ферапонтово в исходную точку;

Участок ЗРЗ-9

1-4 – из точки, расположенной на полосе отвода автомобильной дороги «Вологда-Медвежьегорск», на юг вдоль полосы отвода автомобильной дороги до пересечения с местным проездом;

4-6 – на запад вдоль местного проезда;

6-8 – на северо-запад до пересечения с р. Каменкой;

8-14 – на северо-запад вдоль р. Каменки;

14-16 – на юго-запад 100 м вдоль ручья;

16-18 – на юго-восток 150 м до пересечения с ул. Заречной, далее на юго-запад вдоль ул. Заречной до пересечения с местным проездом;

18-28 – на запад вдоль местного проезда до западной границы с. Ферапонтово;

28-38 – на юго-восток вдоль границы с. Ферапонтово;

38-41 – на юго-восток, пересекая р. Каменку;

41-47 – на юго-запад 300 м до границы с. Ферапонтово;

47-73 – по административной границе с. Ферапонтово;

73-74 – на восток 250 м;

74-79 – на северо-восток ломанной линией до пересечения с местным проездом;

79-82 – на юго-восток вдоль местного проезда, далее на северо-восток 200 м;

82-84 – на юго-восток вдоль административной границы дер. Яршево;

84-87 – на север 230 м, на северо-запад 200 м до границы дер. Яршево;

87-120 – вдоль административных границ дер. Яршево и дер. Бяковское;

120-195 – на северо-запад по урезу воды оз. Пятницкое;

195-231 – на юго-запад вдоль правого берега р. Паски;

231-232 – на север 100 м до пересечения с ручьем;

232-1 – на запад вдоль ручья, мелиоративной канавы в исходную точку;

Участок ЗРЗ-10

1-24 – из точки, расположенной на границе дер. Цыпино, на юго-запад вдоль границы дер. Цыпино;

- 24-36 – на юго-восток вдоль уреза воды озера Ильинское;
- 36-80 – вдоль границ дер. Цыпино и дер. Дьяконовская;
- 80-81 – на северо-восток вдоль местного проезда;
- 81-94 – вдоль границы дер. Дьяконовская;
- 94-95-1 – на северо-восток 200 м до пересечения с р. Каменкой в исходную

точку;

Участок ЗРЗ-11

- 1-12-1 – вдоль административной границы дер. Загорье;

Участок ЗРЗ-12

- 1-16-1 – вдоль административной границы дер. Леушкино;

Участок ЗРЗ-13

1-2 – из точки, расположенной на границе дер. Оденьево, на юго-восток вдоль границы;

- 2-3 – на юг 140 метров;

- 3-4 – на юго-восток 90 метров;

- 4-5 – на юг 120 метров;

- 5-8 – на северо-запад 340 метров;

- 8-9 – на юго-запад до границы дер. Оденьево;

9-11-12-18-1 – вдоль административной границы дер. Оденьево в исходную точку;

Участок ЗРЗ-14

- 1-7 – из точки, расположенной на границе дер. Лещево, вдоль границы;

- 7-8 – на северо-запад 120 метров;

- 8-9 – на северо-восток вдоль границы дер. Лещево;

- 9-11 – на север ломанной линией до границы дер. Лещево;

- 11-12 – на север вдоль границы дер. Лещево;

- 12-14 – на восток 130 метров;

- 14-1 – вдоль границы дер. Лещево в исходную точку;

Участок ЗРЗ-15

1-2 – из точки, расположенной на границе дер. Лукинское-2, на восток до пересечения с границей;

- 2-8 – вдоль границы дер. Лукинское-2;

- 8-11 – вдоль границы существующей застройки;

- 11-15 – по границе дер. Лукинское-2;

- 15-16 – на северо-запад вдоль существующей застройки;

- 16-1 – по урезу воды озера Бородаевское в исходную точку;

Зона регулирования застройки и хозяйственной деятельности с режимом «ЗСРЗ» состоит из четырех участков:

Участок ЗСЗР-1

1-3 – из точки, расположенной на административной границе дер. Усково, на юг вдоль границы до уреза воды озера Бородаевское;

- 3-63 – на восток по урезу воды озера Бородаевское;

- 63-64 – на север по восточной границе дер. Усково;

64-1 – на запад вдоль местного проезда в исходную точку;

Участок ЗСРЗ-2

1-18 – из точки, расположенной на границе дер. Щелково, на запад вдоль местного проезда;

18-19 – на юг вдоль границы дер. Щелково до уреза воды озера Бородаевское;

19-26 – по урезу воды озера Бородаевское;

26-30 – на северо-запад по землям сельскохозяйственного назначения;

30-38 – на юго-восток по землям сельскохозяйственного назначения до уреза воды озера Бородаевское;

38-96 – по урезу воды озера Бородаевское;

96-1 – на северо-восток вдоль административной границы в исходную точку;

Участок ЗСРЗ-3

1-2 – из точки, расположенной на границе охранной зоны, на юго-восток вдоль автомобильной дороги «Вологда-Медвежьегорск»;

2-4-5 – на юго-запад и юг до пересечения с местным проездом;

5-6 – на запад 100 м вдоль местного проезда;

6-7 – на северо-запад 850 метров;

7-8 – на запад по существующей застройке;

8-14 – на северо-запад вдоль р. Каменки;

14-17 – на северо-восток вдоль мелиоративной канавы до пересечения с ул. Слободской;

17-1 на восток вдоль ул. Слободской в исходную точку;

Участок ЗСРЗ-4

1-2 – на восток по существующей застройке деревни Щелково;

2-3 – на юго-восток до уреза воды озера Ферапонтовское;

3-28 – по урезу воды озера Ферапонтовское;

28-31 – на северо-запад ломаной линией по существующей застройке деревни Щелково;

31-1 – на восток ломаной линией по существующей застройке деревни Щелково.

Описание границ участков зоны охраняемого природного ландшафта объекта культурного наследия федерального значения «Ансамбль Ферапонтова монастыря, конец XV-XVII век, конец XVIII века, XIX век, начало XX века», включенного в Список всемирного наследия

Участок ЗОЛ-1

1-2 – из точки, расположенной на пересечении автомобильной дороги «Вологда-Медвежьегорск», на запад вдоль местного проезда;

2-6 – на северо-запад вдоль ул. Каргопольской и вдоль границы с. Ферапонтово;

6-9 – вдоль административной границы с. Ферапонтово;

9-10 – на юго-запад 100 метров до местного проезда;
 10-15 – на запад вдоль местного проезда до границы дер. Щелково;
 15-38 – вдоль границы дер. Щелково до уреза воды озера Ферапонтовское;
 38-41 – на запад вдоль уреза воды озера Ферапонтовское;
 41-62 – вдоль границы дер. Усково;
 62-121 – по урезу воды озера Ферапонтовское;
 121-123 – на северо-восток 180 метров;
 123-124 – на северо-восток 200 метров;
 126-139 – по административной границе дер. Шишкино;
 139-140 – на юго-восток 80 метров;
 140-190 – вдоль уреза воды озера Ферапонтовское;
 190-192 – на восток 560 метров;
 192-193 – на север 190 метров;
 193-218 – вдоль административной границы дер. Родино;
 218-219 – на юго-запад 110 метров;
 219-292 – по урезу воды озера Бородаевское;
 292-293 – на северо-восток 170 метров до границы дер. Захарьино;
 293-304 – вдоль границы дер. Захарьино;
 304-364 – вдоль уреза воды озера Бородаевское;
 364-387 – на северо-восток, юго-восток по землям сельскохозяйственного назначения в исходную точку;

Внутренний контур 1

1-1 – по границе участка 2 зоны регулирования застройки и хозяйственной деятельности;

Внутренний контур 2

1-1 – по границе участка 3 зоны регулирования застройки и хозяйственной деятельности;

Участок ЗОЛ-2

1-37 – из точки, расположенной на правом берегу р. Паски, на запад по правому берегу реки;

37-38 – на север 100 метров до мелиоративной канавы;

38-57 – на запад вдоль мелиоративной канавы до пересечения с автомобильной дорогой «Вологда-Медвежьегорск»;

57-58 – на север вдоль автомобильной дороги «Вологда-Медвежьегорск»;

58-64 – на восток по землям сельскохозяйственного назначения до уреза воды;

64-1 – по урезу воды в исходную точку;

Участок ЗОЛ-3

1-28 – из точки, расположенной на границе дер. Бяковское, по границам дер. Бяковское и дер. Яршево;

28-30-31 – на юго-восток 200 м, на юг 230 м;

31-32-33 – на запад вдоль границы дер. Яршево;

33-35-36 – на юго-запад 200 м, далее на северо-запад вдоль местного проезда;

36-39 – на юго-запад вдоль ограждения, далее по землям сельскохозяйственного назначения;

39-42 – на запад 680 метров ломанной линией до пересечения с полосой отвода автомобильной дороги «Вологда-Медвежегорск»;

42-43 – на юг 150 метров вдоль полосы отвода автомобильной дороги «Вологда-Медвежегорск»;

43-44-45 – на восток, север 1320 метров по землям лесного фонда до пересечения с местным проездом;

45-46 – на восток 480 метров вдоль местного проезда;

46-1 – на северо-восток 12480 метров по землям сельскохозяйственного назначения в исходную точку;

Участок ЗОЛ-4

1-2-3-4 – из точки, расположенной на границе автомобильной дороги «Вологда-Медвежьегорск», на юго-запад и юг до пересечения с местным проездом;

4-5 – на восток вдоль местного проезда до пересечения с автомобильной дорогой «Вологда-Медвежьегорск»;

5-1 – на северо-запад вдоль автомобильной дороги «Вологда-Медвежьегорск» в исходную точку;

Участок ЗОЛ-5

1-3-10-11 – из точки, расположенной на границе с с. Ферапонтово, на северо-запад 410 метров вдоль границы села;

11-14 – на запад 270 метров вдоль местного проезда;

14-15 – на север 15 метров до уреза воды озера Бородаевское (Ферапонтовское);

15-221 – 4,5 километра по урезу воды озера Бородаевское (Ферапонтовское);

221-228 – 250 метров вдоль границы дер. Лукинское;

228-231 – 260 метров вдоль границы существующей застройки;

231-233-239 – 150 метров вдоль границы дер. Лукинское, далее 800 метров вдоль местного проезда;

239-255 – 1460 метров вдоль местного проезда;

255-256 – на северо-восток 100 метров;

256-257 – вдоль границы дер. Лещево;

257-258 – на северо-восток 70 метров;

258-259 – на северо-запад 210 метров;

259-260 – по границе дер. Лещево;

260-262 – на юго-восток 130 метров;

262-266 – вдоль границы дер. Лещево;

266-283 – вдоль границы дер. Лещево;

283-286 – на юг 400 метров ломанной линией по землям сельскохозяйственного назначения;

286-324 – 7 километров по землям сельскохозяйственного назначения;

324-335 – по границе дер. Оденьево;

335-337-338 – на юг 150 метров, на юго-восток 90 метров;

338-339 – на северо-восток 760 метров до границы дер. Леушкино;

339-356 – 2 километра по границе дер. Леушкино;

356-358 – на северо-восток 1200 метров до пересечения с автомобильной дорогой «Вологда-Медвежьегорск»;

358-362 – 1500 метров вдоль автомобильной дороги «Вологда-Медвежьегорск»;

362-386 – 1900 метров вдоль границы с. Ферапонтово;

386-393-394-1 – 755 метров вдоль границы зоны регулирования застройки и хозяйственной деятельности в исходную точку.

Участки ЗОЛ-6, 7, 8, 9, 10, 11, 12, 13, 14

Границы участков определяются по береговой линии существующих островов.

**Карта (схема) границ зон охраны объекта культурного наследия
федерального значения «Ансамбль Ферапонтова монастыря, конец XV-XVII
век, конец XVIII века, XIX век, начало XX века», включенного в Список
всемирного наследия**

КАРТА-СХЕМА ГРАНИЦ ЗОН ОХРАНЫ ОБЪЕКТОВ КУЛЬТУРНОГО НАСЛЕДИЯ
М 1:10000



Схема расположения листов

Карта градостроительного зонирования, М 1:10000

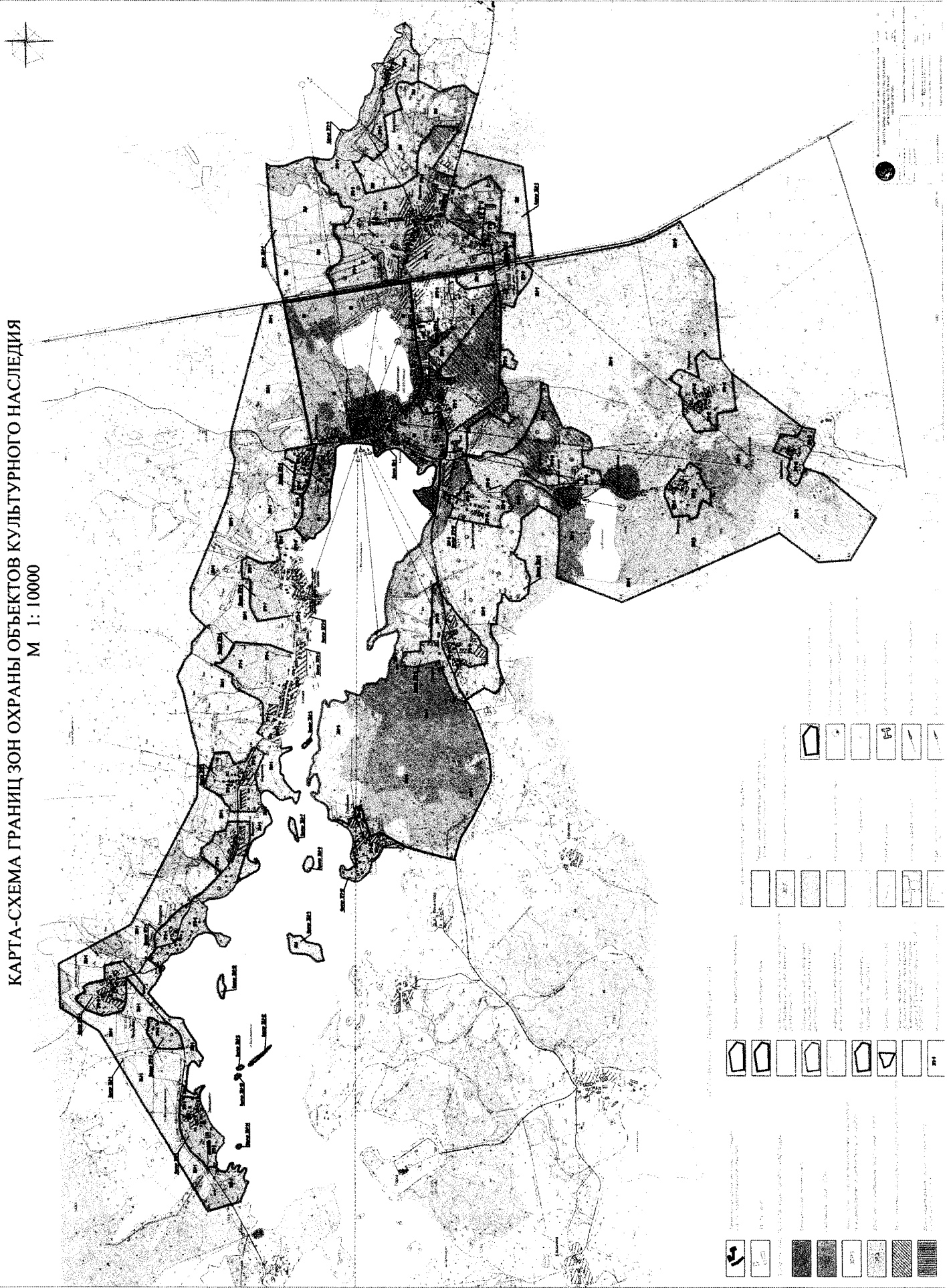
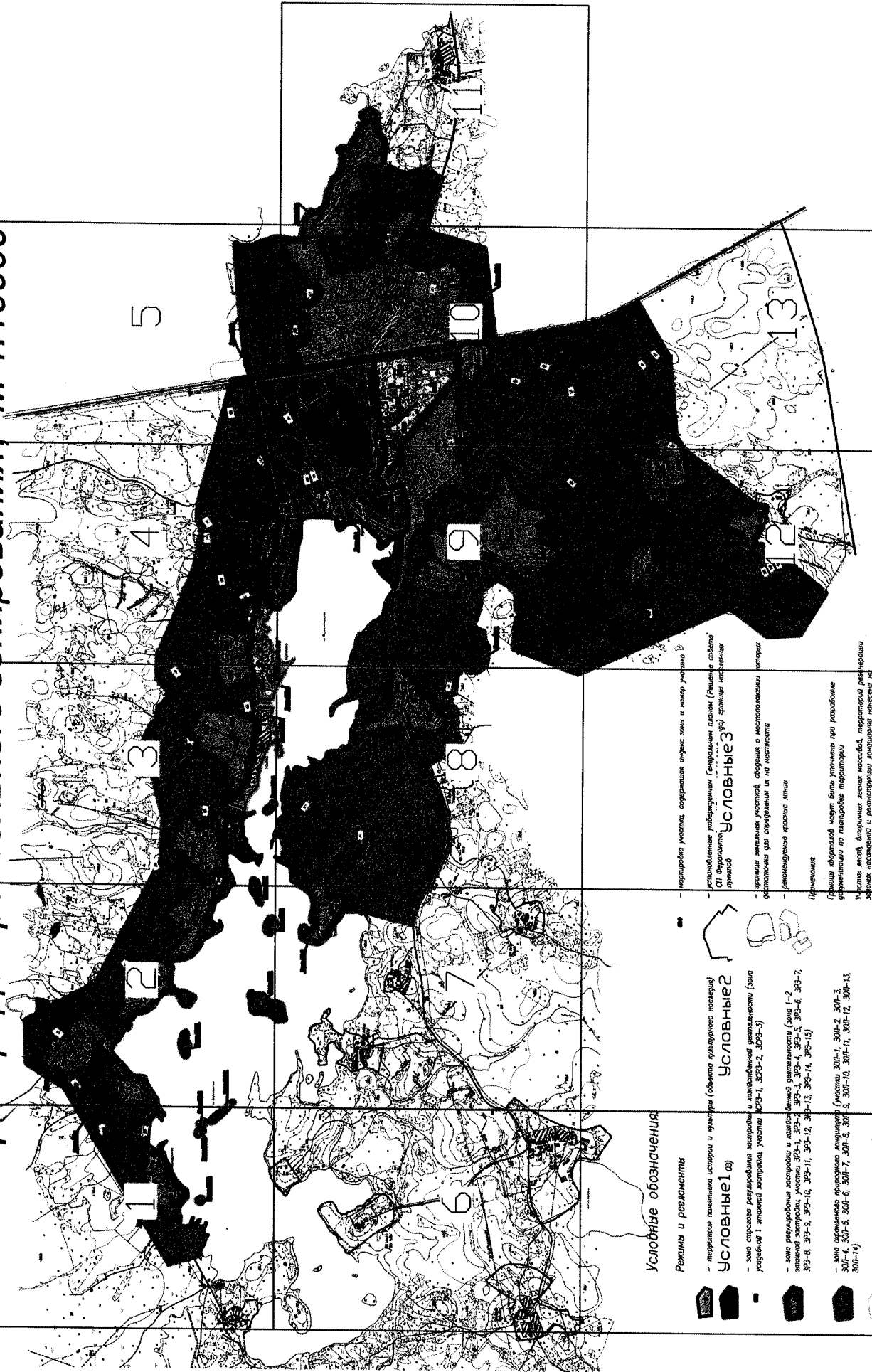

- Условные обозначения**
- Режимы и регламенты**
- территория планетарной истории и культуры (объекты культурного наследия)
 - зона регулирования застройки и хозяйственной деятельности (зона 1-2)
 - зона регулирования застройки и хозяйственной деятельности (зона 3-7)
 - зона специального паркового назначения (зона 8-14)
 - зона 301-4, 301-5, 301-6, 301-7, 301-8, 301-9, 301-10, 301-11, 301-12, 301-13, 301-14
- Условные 1 а)**
- зона общего регулирования застройки и хозяйственной деятельности (зона 302-1, 302-2, 302-3)
 - зона регулирования застройки и хозяйственной деятельности (зона 1-2)
 - зона регулирования застройки и хозяйственной деятельности (зона 3-7)
 - зона специального паркового назначения (зона 8-14)
- Условные 2**
- зона регулирования застройки и хозяйственной деятельности (зона 1-2)
 - зона регулирования застройки и хозяйственной деятельности (зона 3-7)
 - зона специального паркового назначения (зона 8-14)
- Условные 3**
- территория усадьбы, содержащая объект зоны и номер участка
 - установленные утверждением Генерального плана (Генплан) объекта СП (территория, СП (территория, СП) границы насаждений
 - границы земельных участков, сведения о местоположении объектов
 - рекомендованные красные линии
- Примечания**
- границы кварталов могут быть уточнены при разработке документации по планировке территории
 - Указаны мест, расположенные в границах насаждений, территории насаждений и реконструкции ландшафта насаждений

Условные лист 1

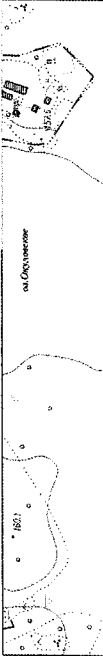

Условные обозначения:

Режимы и регламенты



303



- территория памятника истории и культуры (объекта культурного наследия)
- охранный зона (участок ОЗ)
- зона строгого регулирования застройки и хозяйственной деятельности (зона усадебной 1-этажной застройки, участки ЗОРЗ-1, ЗОРЗ-2, ЗОРЗ-3)
- зона регулирования застройки и хозяйственной деятельности (зона 1-2-этажной застройки, участки ЗРЗ-1, ЗРЗ-2, ЗРЗ-3, ЗРЗ-4, ЗРЗ-5, ЗРЗ-6, ЗРЗ-7, ЗРЗ-8, ЗРЗ-9, ЗРЗ-10, ЗРЗ-11, ЗРЗ-12, ЗРЗ-13, ЗРЗ-14, ЗРЗ-15)
- зона охраняемого природного ландшафта (участки ЗОЛ-1, ЗОЛ-2, ЗОЛ-3, ЗОЛ-4, ЗОЛ-5, ЗОЛ-6, ЗОЛ-7, ЗОЛ-8, ЗОЛ-9, ЗОЛ-10, ЗОЛ-11, ЗОЛ-12, ЗОЛ-13, ЗОЛ-14)
- мвс к югу от деревни Целково (комплекс ветряных мельниц - участок 4)

Условные лист 2

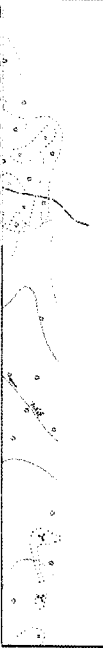

304



- маркировка участка, содержащая индекс зоны и номер участка
 - установленные утвержденным Генеральным планом (Решение СП Ферронтонтовское №34 от 07.12.2012 года) границы участков
 - границы земельных участков, сведения о местоположении участка для определения их на местности
 - рекомендуемые красные линии
- Примечания:
- Границы кварталов могут быть уточнены при разработке документации по планировке территории
- Урстки лесов, вторичных лесных массивов, территорий рекреации насаждений и реконструкции ландшафта нанесены на Karte-схеме границ зон охраны объектов культурного наследия

1:10000

1:10000

1:10000

Условные лист 3

Карт

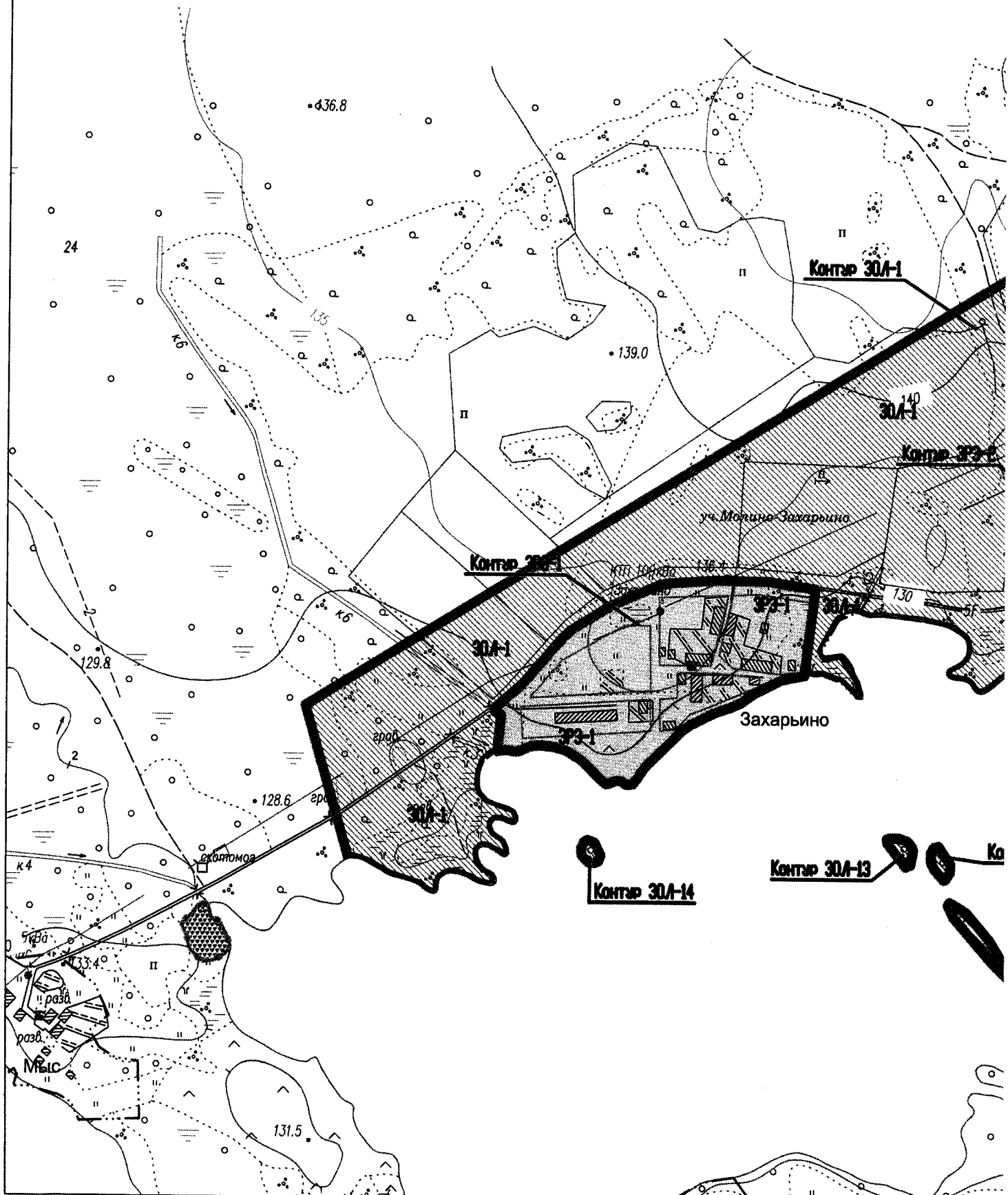

а градостро

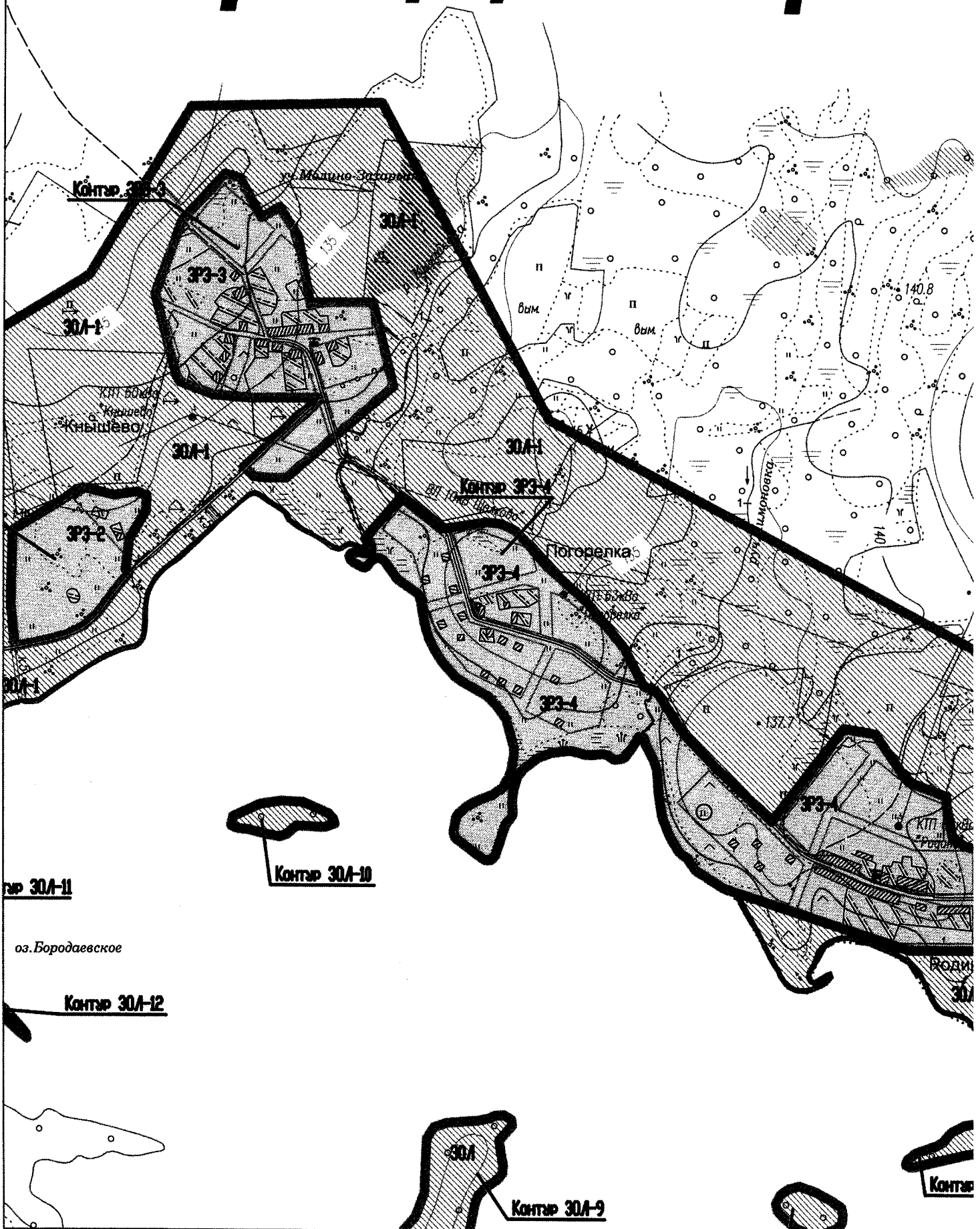

ИТЕЛЬНОГО 30

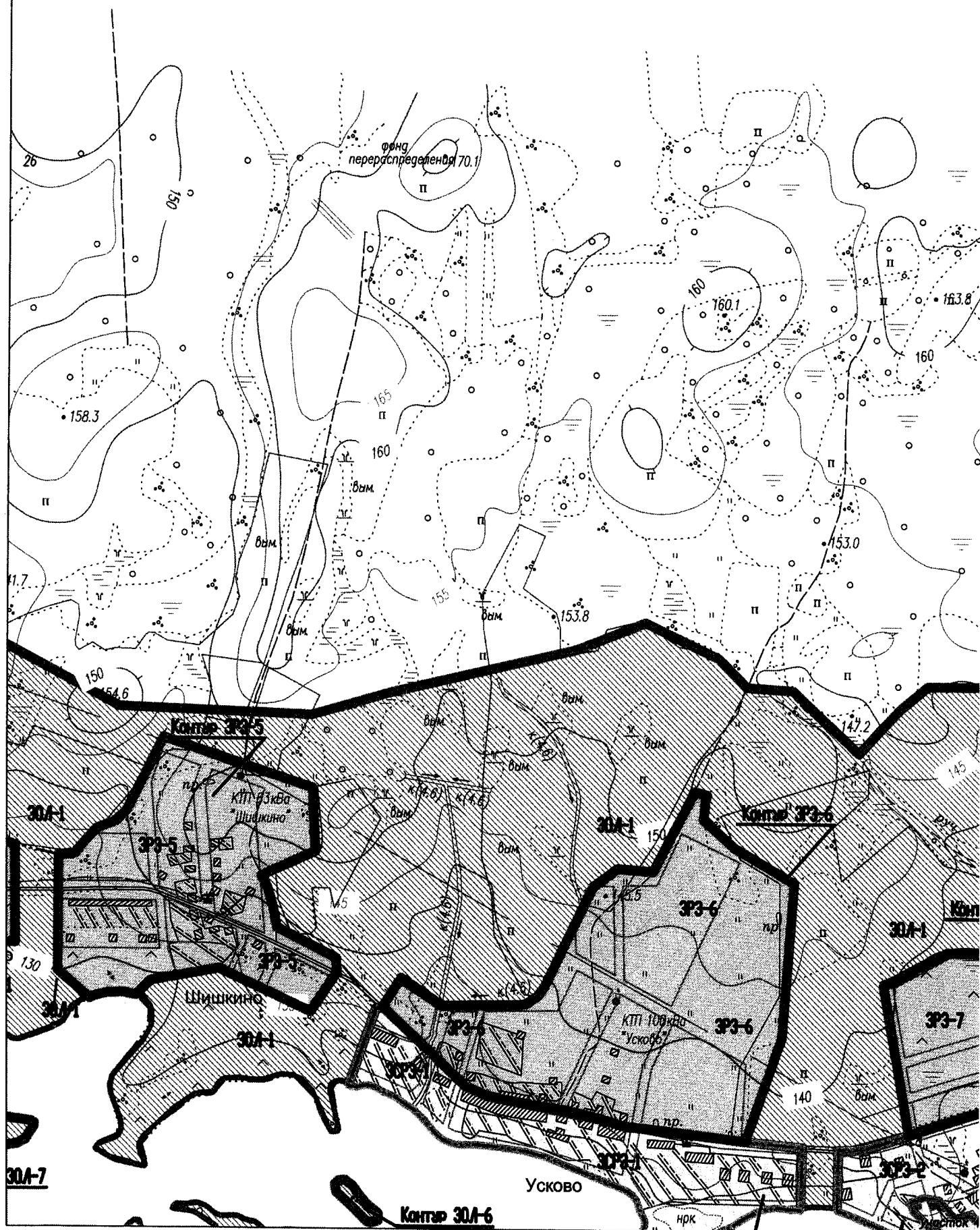

1:10000

ОНИРОВАНИЯ

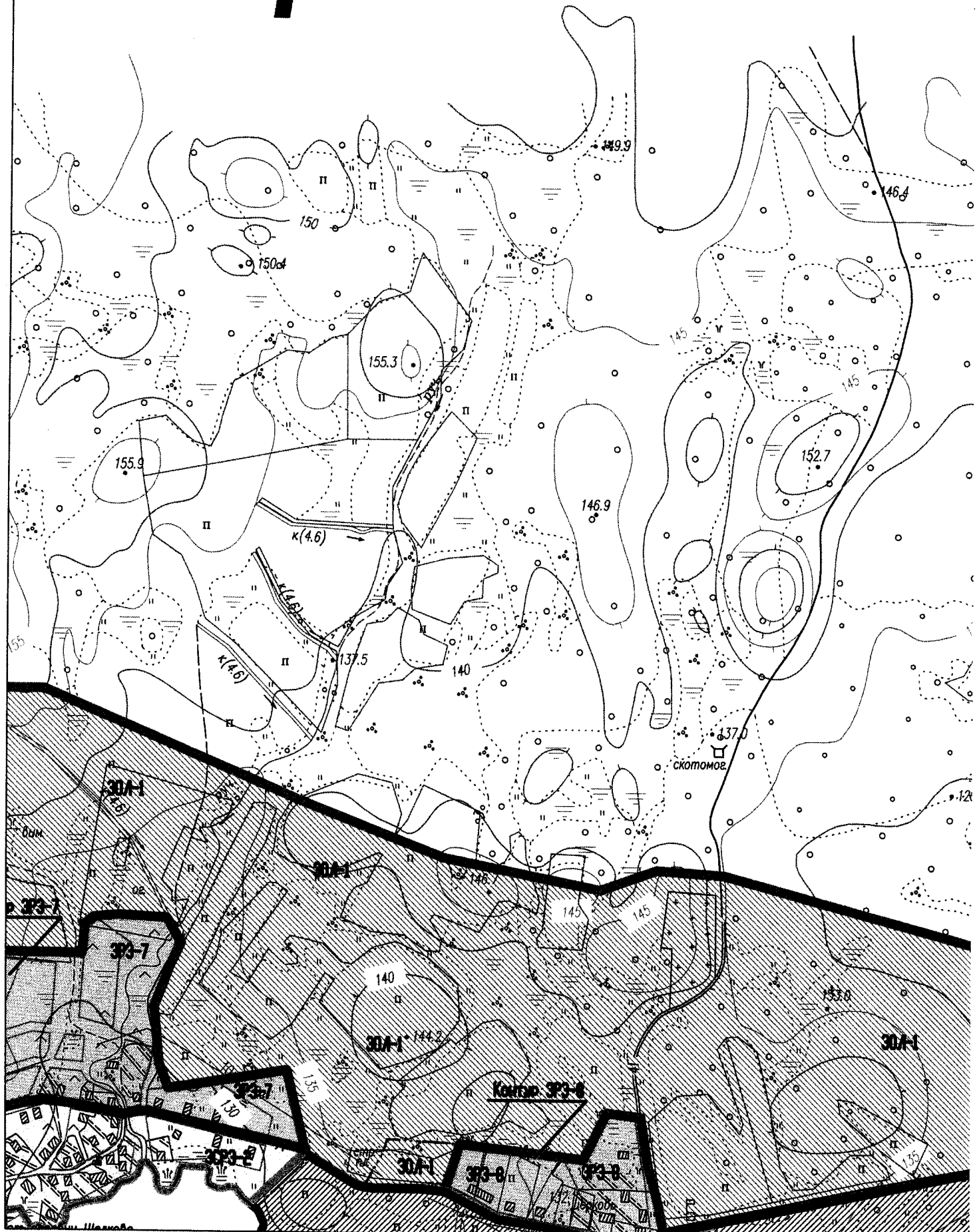

M 1:10000

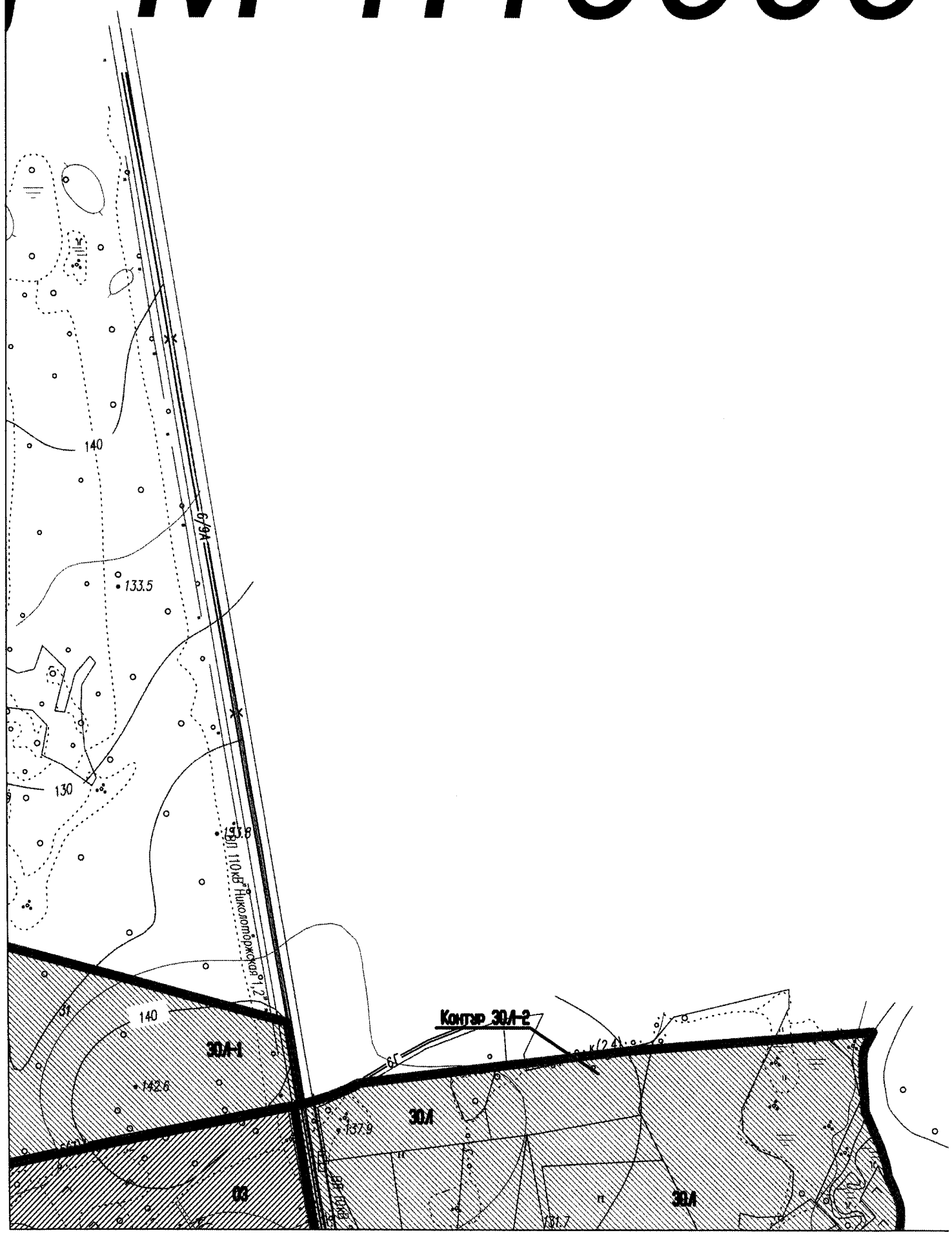



Контр 30А-6

Контр 33-2

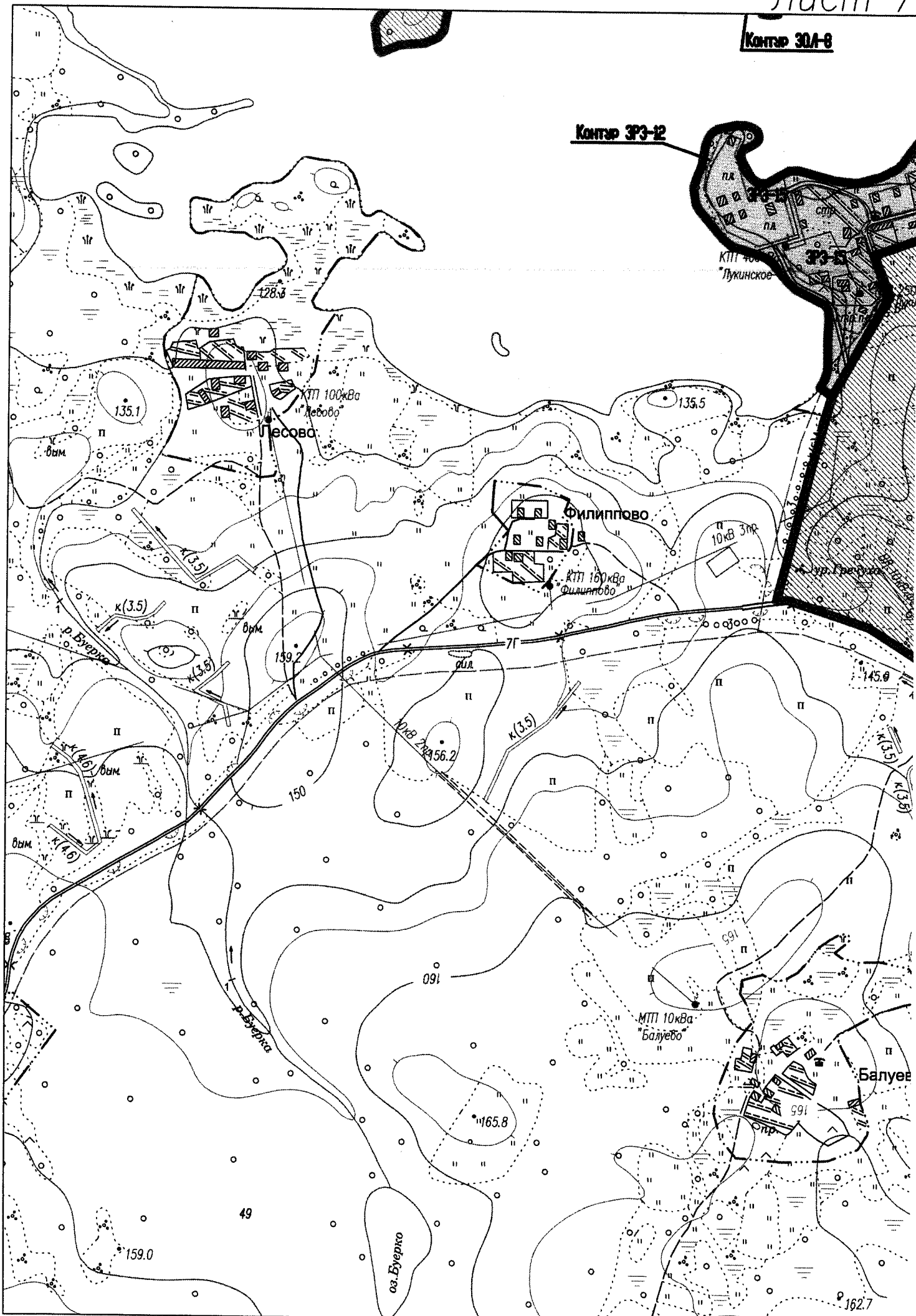

Котлар ЗРЗ-1

Котлар ЗРЗ-2

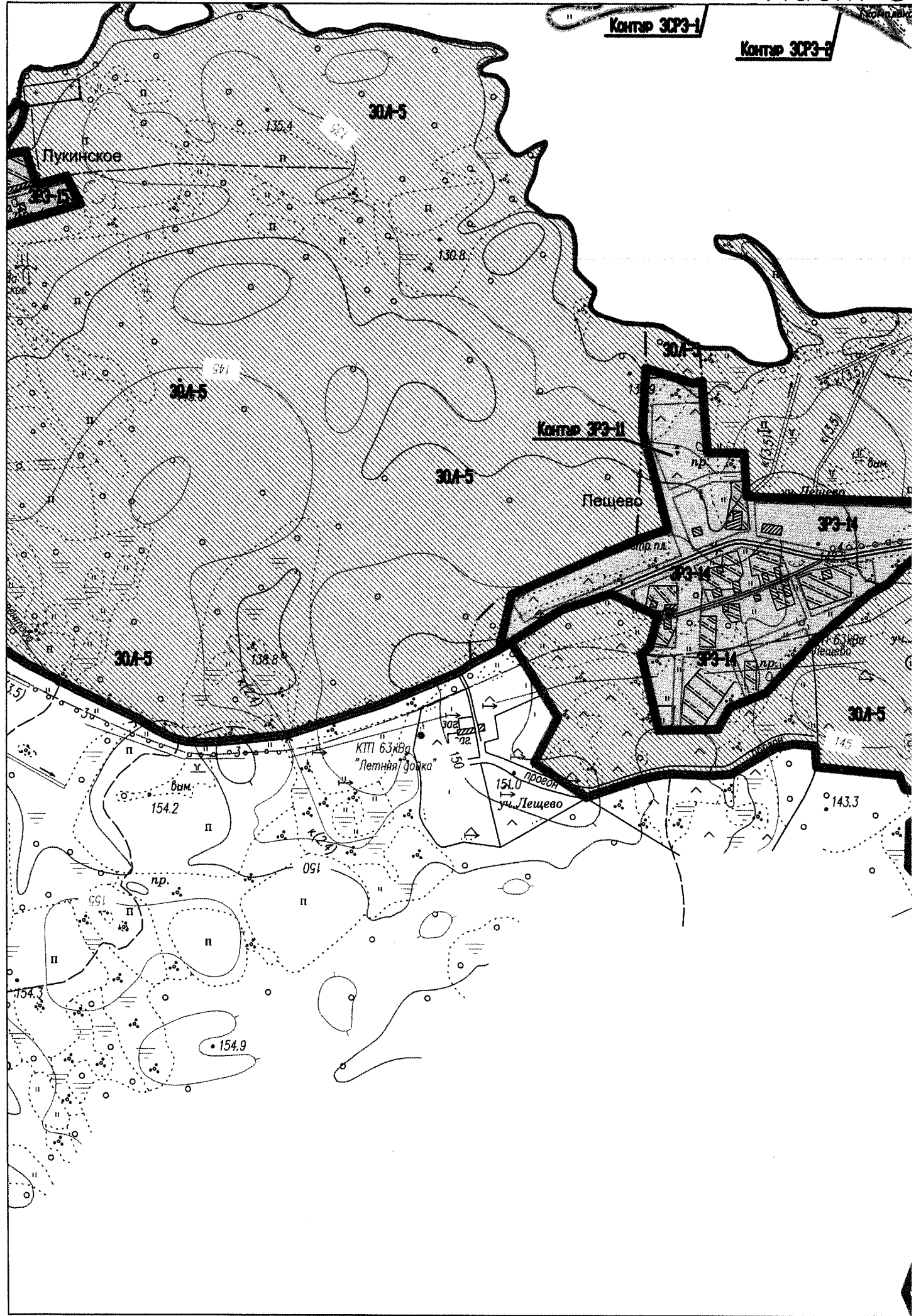

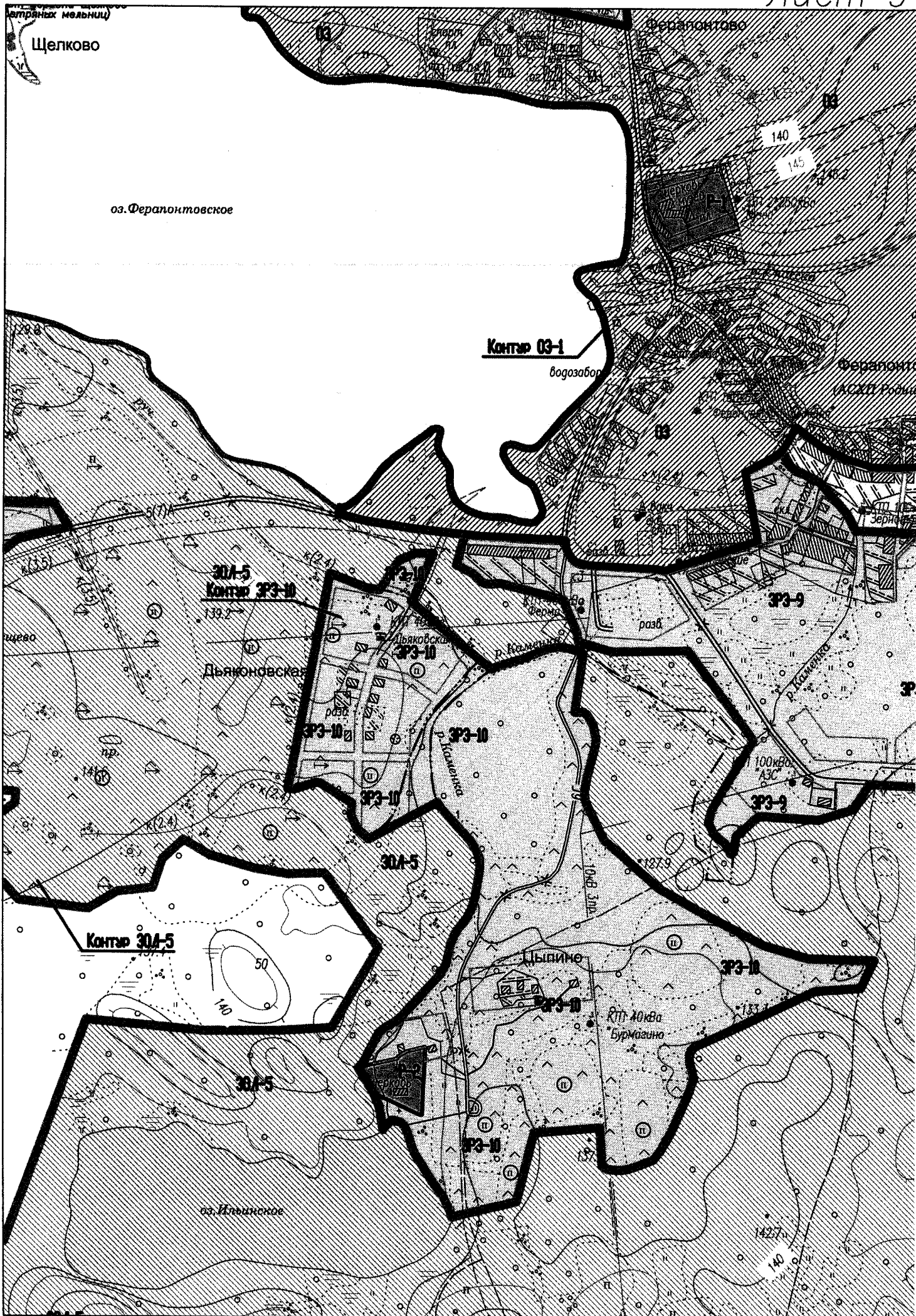

Контур ЗРЗ-9

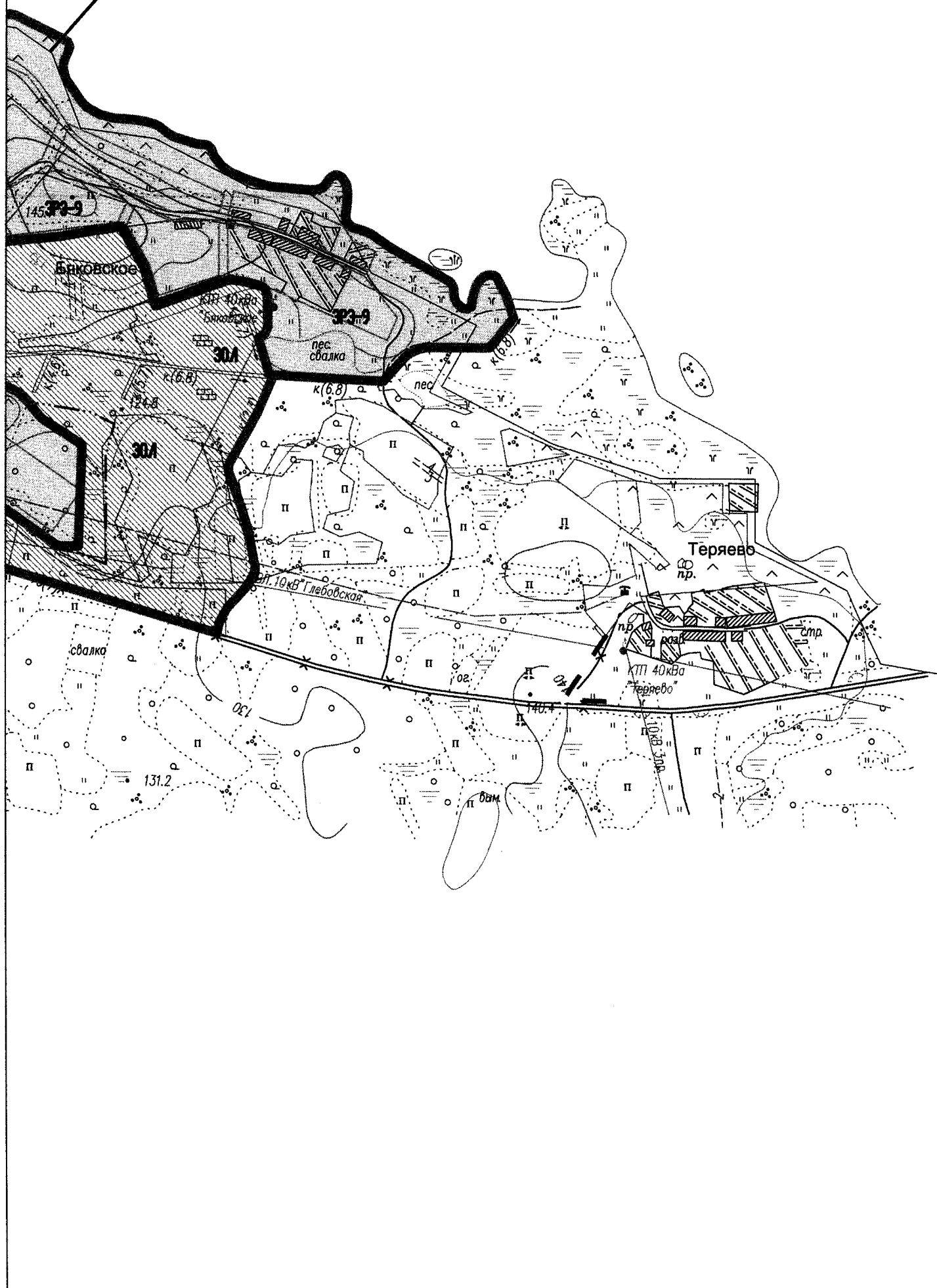

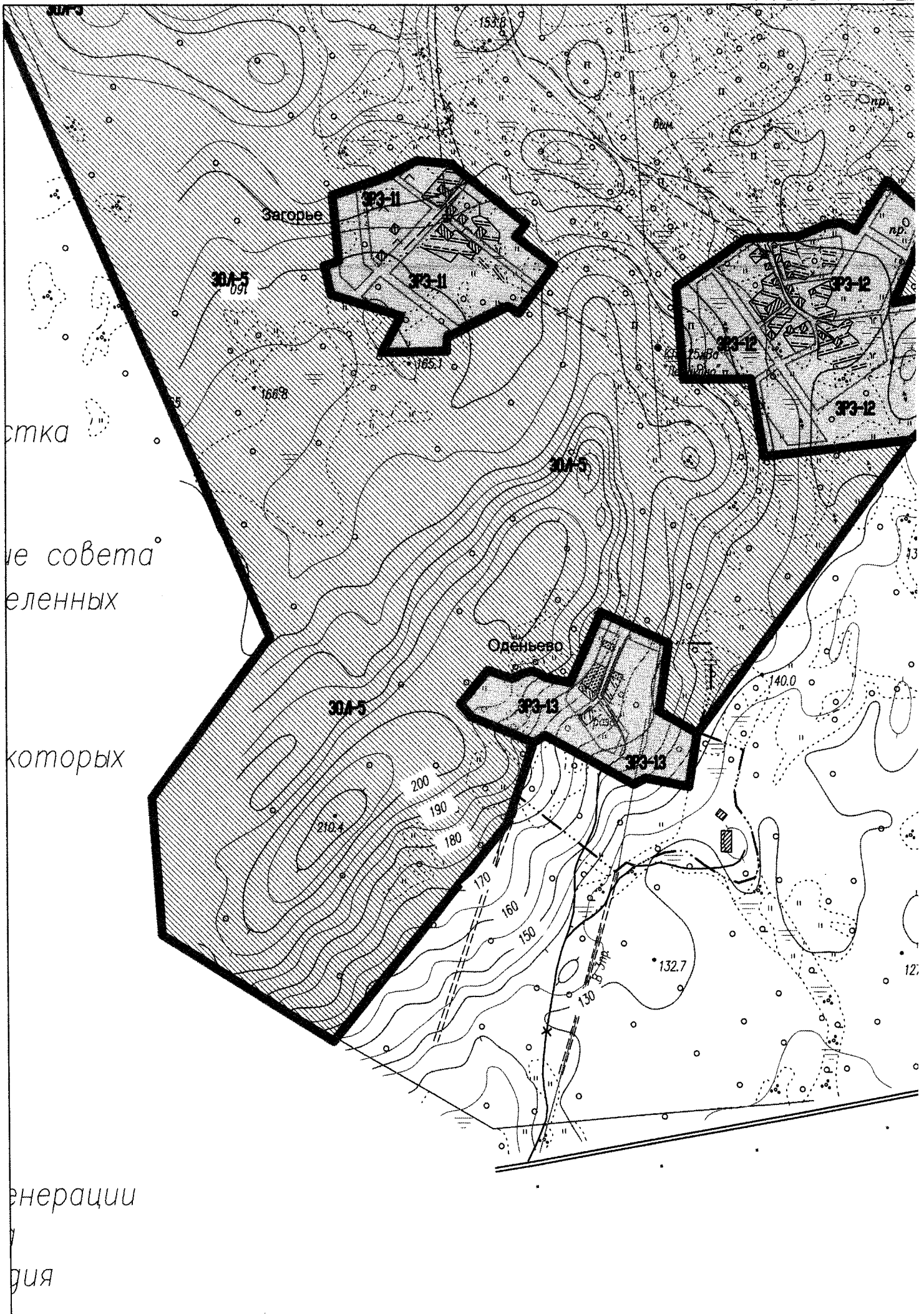

стка

е совета
еленных

которых

енерации
дия



Координаты характерных точек границ зон охраны объекта культурного наследия федерального значения «Ансамбль Ферапонтова монастыря, конец XV-XVII век, конец XVIII века, XIX век, начало XX века», включенного в Список всемирного наследия

Координаты характерных точек границы охранной зоны:

Номер характерной (поворотной) точки	Координаты МСК -35	
	X, м (север)	Y, м (восток)
1	433978,49	2250380,40
2	433963,83	2250378,52
3	433949,69	2250436,00
4	433934,23	2250531,29
5	433922,39	2250640,13
6	433918,37	2250677,41
7	433916,61	2250718,60
8	433910,51	2250862,17
9	433896,25	2250862,04
10	433877,01	2250871,36
11	433864,83	2250882,62
12	433857,94	2250909,74
13	433853,25	2250991,34
14	433850,18	2251054,71
15	433846,63	2251073,34
16	433910,33	2251272,28
17	434054,46	2251244,34
18	434089,33	2251309,82
19	434099,84	2251322,56
20	434112,60	2251331,66
21	434130,61	2251342,72
22	434151,16	2251352,47
23	434105,92	2251412,21
24	434081,68	2251466,34
25	434070,07	2251506,24
26	434066,46	2251512,82
27	434065,92	2251574,18
28	434066,38	2251585,41
29	434067,10	2251602,21
30	434078,88	2251671,13
31	434081,03	2251679,91
32	434111,59	2251812,02
33	434117,31	2251836,74

34	434119,21	2251853,33
35	434122,71	2251883,83
36	434127,86	2251932,58
37	434135,42	2252005,38
38	434143,52	2252083,33
39	434146,55	2252112,51
40	434154,26	2252186,70
41	434174,88	2252385,25
42	435271,71	2252204,30
43	435029,34	2250986,20
44	434987,61	2250991,23
45	435040,43	2250740,63
46	435053,65	2250652,99
47	435107,05	2250545,61
48	435111,04	2250502,95
49	435112,00	2250403,74
50	435114,44	2250383,61
51	435117,74	2250369,16
52	435180,30	2250263,41
53	435078,96	2250154,33
54	435069,60	2250166,26
55	435064,23	2250171,31
56	435060,69	2250173,58
57	435054,73	2250175,98
58	435041,85	2250181,57
59	435034,29	2250181,57
60	435024,47	2250176,95
61	435017,22	2250174,70
62	435009,77	2250174,65
63	435005,34	2250177,16
64	435001,66	2250182,46
65	435000,00	2250201,40
66	434997,80	2250206,18
67	434992,02	2250212,66
68	434984,68	2250218,67
69	434967,02	2250230,28
70	434944,24	2250245,70
71	434936,15	2250252,66
72	434924,11	2250264,55
73	434905,25	2250287,15
74	434892,51	2250306,02
75	434884,45	2250320,39
76	434874,89	2250341,39
77	434872,18	2250353,70
78	434871,18	2250375,78
79	434871,85	2250391,83

80	434874,38	2250412,22
81	434876,54	2250433,73
82	434876,91	2250447,43
83	434876,08	2250472,01
84	434873,88	2250495,19
85	434869,73	2250524,47
86	434868,41	2250543,78
87	434867,80	2250561,02
88	434864,05	2250594,13
89	434859,81	2250621,00
90	434855,83	2250640,70
91	434854,09	2250667,54
92	434851,39	2250691,85
93	434848,51	2250717,36
94	434841,30	2250747,44
95	434832,12	2250780,63
96	434828,19	2250796,60
97	434826,39	2250809,35
98	434824,31	2250829,12
99	434824,15	2250857,40
100	434823,62	2250891,04
101	434823,57	2250912,71
102	434821,67	2250929,76
103	434819,62	2250949,25
104	434815,27	2250959,95
105	434806,65	2250968,14
106	434796,72	2250974,80
107	434790,15	2250979,35
108	434782,79	2250983,80
109	434770,69	2250988,43
110	434757,00	2250992,38
111	434736,87	2250994,12
112	434719,14	2250996,41
113	434679,90	2250995,94
114	434607,21	2250994,92
115	434553,18	2250991,06
116	434533,51	2250989,01
117	434524,18	2250986,71
118	434506,29	2250981,88
119	434499,79	2250977,34
120	434496,33	2250971,23
121	434494,21	2250962,03
122	434492,00	2250944,19
123	434487,96	2250925,17
124	434484,78	2250911,85
125	434481,08	2250897,28

126	434477,72	2250890,32
127	434472,12	2250885,04
128	434463,79	2250882,85
129	434453,84	2250885,42
130	434447,08	2250889,49
131	434438,96	2250896,99
132	434430,02	2250905,90
133	434424,73	2250912,99
134	434418,00	2250921,63
135	434379,48	2250939,94
136	434377,47	2250940,36
137	434350,25	2250946,16
138	434319,26	2250953,18
139	434305,66	2250955,18
140	434297,32	2250955,38
141	434287,55	2250954,21
142	434282,37	2250952,67
143	434276,59	2250950,43
144	434267,41	2250946,45
145	434253,95	2250937,33
146	434239,43	2250925,82
147	434227,55	2250914,82
148	434209,14	2250896,25
149	434188,55	2250874,58
150	434172,48	2250858,39
151	434150,16	2250839,17
152	434135,84	2250827,18
153	434120,82	2250814,14
154	434111,16	2250804,51
155	434108,82	2250801,41
156	434104,81	2250793,19
157	434103,78	2250785,63
158	434104,04	2250780,03
159	434105,27	2250773,16
160	434107,20	2250766,82
161	434110,61	2250756,60
162	434112,01	2250751,25
163	434112,69	2250744,40
164	434110,45	2250735,36
165	434106,13	2250730,83
166	434100,47	2250728,41
167	434090,88	2250727,99
168	434084,42	2250730,25
169	434064,70	2250741,67
170	434054,96	2250749,71
171	434047,48	2250757,58

172	434042,24	2250764,12
173	434036,86	2250773,06
174	434030,66	2250785,51
175	434022,05	2250793,46
176	434007,57	2250800,29
177	433975,52	2250811,88
178	433972,19	2250812,64
179	433965,34	2250810,84
180	433960,55	2250808,15
181	433955,27	2250803,96
182	433949,13	2250795,96
183	433947,28	2250788,35
184	433951,00	2250761,03
185	433955,83	2250744,76
186	433958,11	2250734,97
187	433959,10	2250722,36
188	433959,58	2250708,79
189	433960,20	2250697,62
190	433962,01	2250685,13
191	433965,92	2250671,86
192	433969,48	2250662,69
193	433972,75	2250654,78
194	433979,04	2250644,44
195	433984,30	2250637,55
196	433990,78	2250630,59
197	433996,84	2250625,93
198	434011,02	2250619,62
199	434017,52	2250617,04
200	434025,22	2250615,87
201	434036,02	2250614,98
202	434047,19	2250615,94
203	434056,88	2250615,50
204	434063,74	2250613,25
205	434070,17	2250609,56
206	434079,44	2250602,65
207	434086,31	2250597,52
208	434095,18	2250592,83
209	434104,55	2250589,69
210	434111,11	2250589,21
211	434120,89	2250590,90
212	434129,70	2250593,17
213	434137,50	2250594,87
214	434142,30	2250594,55
215	434145,20	2250585,25
216	434143,56	2250576,17
217	434132,37	2250562,68

218	434101,26	2250518,97
219	434084,12	2250495,53
220	434064,68	2250473,49
221	434044,09	2250458,21
222	434015,83	2250436,80
223	434000,57	2250422,44
224	433998,73	2250420,88
225	433981,58	2250398,46
226	433978,19	2250388,90
1	433978,49	2250380,40

Координаты характерных точек границы зоны регулирования застройки и хозяйственной деятельности с режимом «ЗРЗ»

Участок ЗРЗ-1

Номер характерной (поворотной) точки	Координаты МСК -35	
	Х, м (север)	У, м (восток)
1	436017,48	2245359,90
2	436012,55	2245331,03
3	436007,19	2245312,22
4	435983,36	2245263,69
5	435965,34	2245238,27
6	435957,88	2245221,70
7	435945,62	2245185,89
8	435923,23	2245140,89
9	435910,66	2245123,11
10	435842,75	2245052,55
11	435819,09	2245036,28
12	435810,66	2245029,40
13	435808,75	2245022,92
14	435809,63	2245014,45
15	435815,10	2245006,93
16	435816,20	2244997,54
17	435813,34	2244988,83
18	435809,84	2244981,85
19	435809,50	2244977,27
20	435814,19	2244971,10
21	435854,38	2244929,34
22	435873,28	2244898,83
23	435879,75	2244872,28
24	435882,17	2244847,89
25	435880,40	2244830,89
26	435870,68	2244808,42
27	435870,22	2244798,14
28	435872,10	2244789,18
29	435872,65	2244780,01
30	435870,40	2244766,50

31	435938,83	2244773,70
32	435950,46	2244759,46
33	435997,20	2244814,48
34	436089,96	2244895,02
35	436102,97	2244910,02
36	436148,09	2244984,57
37	436189,71	2245080,12
38	436193,36	2245103,67
39	436198,50	2245188,74
40	436197,36	2245287,65
41	436183,64	2245381,04
1	436017,48	2245359,90

Участок ЗРЗ-2

1	436458,26	2246053,53
2	436467,38	2246036,83
3	436460,29	2245989,26
4	436475,37	2245927,35
5	436389,54	2245788,59
6	436245,74	2245784,83
7	436160,33	2245793,39
8	436173,25	2245857,37
9	436183,14	2245894,16
10	436200,20	2245929,84
11	436225,43	2245957,27
12	436275,98	2245995,02
13	436303,71	2246018,06
14	436313,10	2246012,36
15	436372,22	2246019,62
16	436429,92	2246052,52
1	436458,26	2246053,53

Участок ЗРЗ-3

1	436514,78	2246247,88
2	436498,90	2246264,33
3	436495,73	2246287,21
4	436495,78	2246330,50
5	436676,34	2246542,43
6	436842,66	2246501,51
7	436841,26	2246377,06
8	436970,95	2246352,87
9	437028,02	2246315,60
10	437007,27	2246278,97
11	437083,77	2246236,86
12	437093,28	2246207,37
13	437001,84	2246122,43
14	436857,04	2246068,60
15	436743,75	2246097,84
16	436692,46	2246112,71
17	436682,75	2246119,23

18	436658,43	2246184,15
19	436652,68	2246260,26
20	436653,85	2246401,44
21	436643,47	2246385,77
22	436516,85	2246245,55
1	436514,78	2246247,88

Участок ЗРЗ-4

1	435875,58	2247646,49
2	435857,24	2247646,91
3	435794,60	2247659,34
4	435779,65	2247682,34
5	435764,06	2247736,70
6	435573,91	2247736,94
7	435573,70	2247572,55
8	435692,33	2247202,35
9	435728,48	2247145,25
10	435752,01	2247128,90
11	435758,39	2247119,37
12	435765,88	2247111,36
13	435797,25	2247092,74
14	435835,20	2247078,57
15	435871,14	2247072,95
16	435923,18	2247068,65
17	435944,04	2247062,10
18	435957,50	2247054,73
19	435973,61	2247046,69
20	435986,22	2247043,10
21	435989,25	2247033,48
22	435966,60	2247018,81
23	435949,08	2247005,37
24	435945,97	2246999,73
25	435944,46	2246991,36
26	435943,66	2246986,35
27	435945,09	2246981,82
28	435952,13	2246971,71
29	435954,53	2246965,25
30	435954,81	2246958,79
31	435952,62	2246940,66
32	435952,58	2246932,02
33	435953,24	2246926,85
34	435960,06	2246902,20
35	435960,65	2246890,65
36	435956,62	2246857,82
37	435946,52	2246830,95
38	435924,80	2246803,06
39	435909,80	2246791,33
40	435884,73	2246782,95
41	435860,46	2246780,15
42	435838,39	2246782,10

43	435832,68	2246780,11
44	435815,25	2246766,70
45	435755,45	2246746,78
46	435748,90	2246740,82
47	435746,79	2246737,29
48	435746,81	2246727,30
49	435750,36	2246719,90
50	435789,87	2246666,61
51	435800,62	2246662,95
52	435828,44	2246667,65
53	435835,56	2246671,58
54	435850,18	2246687,83
55	435861,76	2246708,06
56	435874,73	2246741,85
57	435888,73	2246761,84
58	435908,48	2246773,33
59	435922,25	2246778,14
60	435952,79	2246783,72
61	435965,79	2246783,48
62	436022,19	2246768,48
63	436048,36	2246748,57
64	436066,89	2246731,39
65	436094,89	2246680,84
66	436103,32	2246667,76
67	436133,61	2246640,50
68	436159,04	2246624,54
69	436180,83	2246613,36
70	436207,00	2246605,90
71	436250,01	2246598,31
72	436263,61	2246594,67
73	436269,49	2246590,24
74	436296,40	2246550,75
75	436328,29	2246528,53
76	436335,52	2246521,53
77	436337,86	2246515,42
78	436337,80	2246510,89
79	436334,98	2246502,54
80	436329,49	2246497,22
81	436321,16	2246491,11
82	436318,87	2246486,58
83	436319,16	2246482,13
84	436328,96	2246463,80
85	436333,54	2246458,71
86	436337,32	2246456,48
87	436342,34	2246456,07
88	436347,53	2246459,85
89	436349,86	2246467,07
90	436349,54	2246475,32
91	436347,91	2246483,62
92	436347,62	2246491,01

93	436349,12	2246495,58
94	436351,86	2246498,97
95	436354,89	2246499,89
96	436360,72	2246499,74
97	436373,07	2246495,39
98	436380,60	2246490,27
99	436461,56	2246559,86
100	436397,41	2246641,79
101	436410,01	2246725,49
102	436407,67	2246753,07
103	436403,73	2246765,66
104	436392,44	2246786,86
105	436373,41	2246805,70
106	436323,93	2246848,30
107	436252,30	2246929,86
108	436161,75	2247004,64
109	436088,25	2247042,65
110	436077,90	2247066,83
111	436070,94	2247073,56
112	436008,29	2247113,32
113	435988,59	2247127,99
114	435923,13	2247192,18
115	435872,32	2247246,90
116	435825,01	2247295,89
117	436006,84	2247441,26
118	435996,57	2247503,90
119	435904,20	2247570,38
1	435875,58	2247646,49

Участок 3РЗ-5

1	435755,61	2248330,74
2	435707,70	2248224,71
3	435684,64	2248236,56
4	435649,24	2248247,29
5	435606,81	2248255,78
6	435548,14	2248372,18
7	435520,29	2248373,71
8	435443,14	2248321,68
9	435525,96	2248140,00
10	435501,61	2248007,04
11	435472,22	2247976,35
12	435477,52	2247953,40
13	435477,11	2247923,19
14	435471,41	2247897,40
15	435465,92	2247884,91
16	435519,82	2247820,91
17	435744,46	2247822,02
18	435748,43	2247854,66
19	435796,17	2247897,54
20	435811,41	2247936,50

21	435832,87	2247958,58
22	435975,69	2248030,65
23	435879,04	2248324,82
1	435755,61	2248330,74

Участок ЗРЗ-6

1	435453,83	2248464,89
2	435300,57	2248630,16
3	435288,19	2248658,64
4	435281,02	2248680,29
5	435275,25	2248708,36
6	435262,75	2248776,45
7	435255,53	2248828,55
8	435247,39	2248864,76
9	435237,45	2248905,63
10	435228,07	2248935,25
11	435224,50	2248953,40
12	435221,55	2248983,01
13	435209,77	2249081,73
14	435197,33	2249186,01
15	435397,67	2249258,87
16	435699,42	2249283,10
17	435766,83	2249163,80
18	435820,99	2249101,63
19	435856,81	2249105,10
20	435869,76	2249108,60
21	435876,42	2249083,98
22	435720,45	2249001,83
23	435725,89	2248932,14
24	435690,83	2248883,41
25	435492,58	2248786,60
26	435476,02	2248773,75
27	435461,29	2248751,70
28	435459,44	2248740,82
29	435456,60	2248582,84
30	435510,25	2248501,92
1	435453,83	2248464,89

Участок ЗРЗ-7

1	435185,00	2250265,21
2	435200,10	2250205,88
3	435231,55	2250069,25
4	435256,91	2249957,25
5	435257,34	2249947,61
6	435255,45	2249931,13
7	435250,65	2249905,95
8	435260,91	2249859,18
9	435270,28	2249806,31
10	435277,63	2249749,16
11	435277,61	2249738,06

12	435270,13	2249700,35
13	435259,42	2249658,81
14	435212,57	2249511,36
15	435500,51	2249461,10
16	435556,55	2249563,97
17	435566,62	2249587,69
18	435568,94	2249618,27
19	435565,21	2249821,17
20	435623,53	2249827,63
21	435637,28	2249844,49
22	435642,11	2249892,18
23	435636,97	2249990,32
24	435587,99	2250018,57
25	435545,77	2249998,83
26	435461,75	2249965,14
27	435414,46	2249969,76
28	435353,18	2249974,79
29	435302,96	2249994,15
30	435341,09	2250228,09
1	435185,00	2250265,21

Участок ЗРЗ-8

1	435053,65	2250652,99
2	435107,05	2250545,61
3	435199,01	2250576,12
4	435170,61	2250822,55
5	435262,62	2250869,23
6	435254,57	2250937,46
7	435163,49	2250951,25
8	435085,61	2250972,38
9	435036,65	2250982,13
10	435029,34	2250986,20
11	434987,61	2250991,23
12	435040,43	2250740,63
1	435053,65	2250652,99

Участок ЗРЗ-9

1	434824,88	2252278,02
2	434174,88	2252385,25
3	433778,86	2252450,58
4	433443,58	2252505,89
5	433421,07	2252369,87
6	433407,89	2252287,52
7	433927,79	2251615,53
8	433933,10	2251479,53
9	433967,13	2251462,67
10	434035,33	2251403,36
11	434060,79	2251351,44
12	434066,90	2251342,51
13	434076,34	2251333,88
14	434099,84	2251322,56

15	434089,33	2251309,82
16	434054,46	2251244,34
17	433910,33	2251272,28
18	433846,63	2251073,34
19	433850,18	2251054,71
20	433853,25	2250991,34
21	433857,94	2250909,74
22	433864,83	2250882,62
23	433877,01	2250871,36
24	433896,25	2250862,04
25	433910,51	2250862,17
26	433916,61	2250718,60
27	433918,35	2250677,44
28	433921,65	2250647,23
29	433857,13	2250628,89
30	433839,54	2250664,01
31	433823,62	2250681,30
32	433818,93	2250688,64
33	433817,05	2250695,54
34	433817,59	2250705,65
35	433818,79	2250722,62
36	433785,60	2250855,91
37	433718,46	2250885,47
38	433696,50	2250889,68
39	433675,61	2250960,67
40	433678,71	2251121,29
41	433489,85	2251262,21
42	433382,65	2251195,99
43	433344,43	2251173,41
44	433316,12	2251165,84
45	433291,37	2251178,66
46	433272,46	2251202,08
47	433251,80	2251213,42
48	433254,93	2251219,89
49	433263,77	2251221,80
50	433288,76	2251225,32
51	433330,15	2251275,00
52	433322,39	2251402,00
53	433344,60	2251475,01
54	433398,41	2251510,49
55	433390,49	2251671,89
56	433265,70	2251629,12
57	433238,78	2251698,81
58	433286,78	2251716,47
59	433270,95	2251749,81
60	433318,78	2251804,46
61	433387,61	2251797,14
62	433384,44	2251946,87
63	433382,75	2252016,79
64	433379,18	2252125,12

65	433380,20	2252159,34
66	433386,54	2252201,49
67	433270,59	2252167,43
68	433234,08	2252269,93
69	433140,70	2252384,77
70	433118,89	2252428,37
71	433107,22	2252489,78
72	433165,77	2252551,72
73	433251,04	2252537,65
74	433271,44	2252796,99
75	433393,56	2252816,46
76	433373,39	2253168,17
77	433477,19	2253297,96
78	433701,55	2253187,70
79	433809,36	2253218,98
80	433790,00	2253284,58
81	433928,63	2253329,31
82	433975,56	2253360,21
83	433758,82	2253673,12
84	433758,87	2253715,07
85	433961,00	2253722,23
86	434013,22	2253640,80
87	434047,03	2253612,34
88	434064,37	2253595,41
89	434087,74	2253550,78
90	434111,21	2253462,37
91	434115,62	2253301,13
92	434245,74	2253214,04
93	434558,95	2253147,08
94	434607,05	2253301,05
95	434671,41	2253412,74
96	434618,08	2253413,19
97	434571,48	2253485,48
98	434495,40	2253425,98
99	434365,21	2253540,87
100	434378,42	2253675,24
101	434398,66	2253799,24
102	434318,43	2253845,51
103	434240,07	2253869,39
104	434293,70	2254016,63
105	434291,16	2254044,26
106	434280,55	2254084,15
107	434275,23	2254090,35
108	434263,90	2254094,32
109	434200,78	2254095,78
110	434187,03	2254089,78
111	434176,36	2254076,04
112	434103,45	2254099,13
113	434091,09	2254329,67
114	434140,46	2254374,78

115	434146,71	2254382,41
116	434154,31	2254397,80
117	434159,41	2254418,79
118	434158,57	2254544,51
119	434163,33	2254549,97
120	434218,72	2254593,80
121	434263,99	2254578,61
122	434288,98	2254565,84
123	434301,20	2254559,09
124	434304,89	2254553,27
125	434305,43	2254543,96
126	434302,61	2254533,82
127	434297,61	2254527,34
128	434286,36	2254518,70
129	434257,96	2254510,12
130	434243,01	2254508,12
131	434237,03	2254500,48
132	434237,29	2254494,48
133	434242,20	2254485,86
134	434249,39	2254478,78
135	434257,02	2254474,48
136	434264,60	2254472,75
137	434275,53	2254472,90
138	434282,03	2254470,99
139	434291,03	2254465,18
140	434360,27	2254343,43
141	434387,79	2254303,68
142	434394,64	2254285,62
143	434400,16	2254266,24
144	434410,46	2254256,19
145	434421,88	2254253,08
146	434448,35	2254256,71
147	434469,50	2254257,16
148	434486,37	2254254,85
149	434499,90	2254245,91
150	434504,61	2254236,81
151	434504,06	2254229,96
152	434497,86	2254221,49
153	434485,73	2254213,18
154	434478,00	2254204,15
155	434474,93	2254192,76
156	434474,44	2254180,29
157	434480,70	2254099,97
158	434492,14	2254059,60
159	434508,45	2254019,86
160	434520,99	2254002,37
161	434541,11	2253986,39
162	434556,12	2253980,51
163	434561,75	2253975,22
164	434563,66	2253969,24

165	434564,58	2253952,77
166	434578,67	2253907,26
167	434585,11	2253896,10
168	434599,78	2253875,95
169	434603,90	2253868,11
170	434609,48	2253847,63
171	434612,30	2253827,60
172	434615,36	2253784,51
173	434622,77	2253756,68
174	434636,44	2253731,10
175	434646,68	2253721,15
176	434693,60	2253688,18
177	434717,19	2253682,78
178	434730,51	2253685,29
179	434747,60	2253692,85
180	434757,83	2253696,10
181	434766,82	2253692,47
182	434772,41	2253683,55
183	434818,69	2253587,12
184	434821,13	2253574,69
185	434818,46	2253546,74
186	434818,77	2253532,40
187	434829,77	2253480,76
188	434836,13	2253463,34
189	434844,71	2253452,56
190	434852,78	2253445,39
191	434862,97	2253440,02
192	434893,91	2253436,52
193	434954,52	2253441,89
194	435003,83	2253453,87
195	435010,81	2253450,41
196	435010,80	2253430,23
197	435005,53	2253397,65
198	434989,01	2253351,36
199	434980,13	2253331,36
200	434956,32	2253302,83
201	434949,35	2253288,90
202	434945,03	2253262,96
203	434935,85	2253244,49
204	434916,02	2253228,56
205	434892,74	2253214,94
206	434884,65	2253205,64
207	434876,44	2253180,44
208	434875,64	2253170,05
209	434875,60	2253155,03
210	434866,70	2253142,42
211	434853,72	2253134,22
212	434837,21	2253133,89
213	434824,33	2253140,32
214	434810,92	2253146,07

215	434801,52	2253141,60
216	434795,21	2253128,57
217	434792,55	2253105,92
218	434780,25	2253057,96
219	434768,08	2253043,09
220	434748,31	2253031,16
221	434732,71	2253032,30
222	434699,39	2253033,22
223	434681,55	2253027,62
224	434669,96	2253016,86
225	434665,65	2253002,54
226	434668,84	2252982,42
227	434686,45	2252947,41
228	434695,58	2252920,60
229	434700,57	2252912,63
230	434721,23	2252892,38
231	434733,52	2252881,33
232	434842,89	2252880,18
233	434836,38	2252785,64
234	434803,99	2252750,80
235	434765,79	2252668,17
236	434763,64	2252640,16
237	434765,00	2252614,03
238	434770,82	2252582,21
239	434777,98	2252568,87
240	434806,71	2252538,05
241	434857,96	2252515,40
242	434891,28	2252495,26
243	434899,31	2252487,37
244	434902,55	2252480,45
245	434903,99	2252473,57
246	434902,87	2252464,85
247	434900,38	2252456,40
248	434894,98	2252444,01
249	434848,09	2252354,59
250	434832,02	2252315,99
1	434824,88	2252278,02

Участок 3РЗ-10

1	433356,26	2250589,53
95	433356,25	2250589,53
3	433343,63	2250597,66
4	433274,91	2250661,29
5	433263,95	2250668,46
6	433239,11	2250680,40
7	433219,52	2250680,95
8	433158,53	2250670,52
9	433135,81	2250663,48
10	433115,85	2250653,27
11	433084,09	2250628,40

12	433061,36	2250618,61
13	433019,11	2250608,98
14	432996,71	2250595,35
15	432906,64	2250511,19
16	432896,42	2250498,89
17	432884,79	2250478,13
18	432873,76	2250465,61
19	432839,52	2250447,03
20	432813,74	2250434,20
21	432799,13	2250421,38
22	432749,72	2250452,42
23	432718,34	2250465,74
24	432670,33	2250473,46
25	432682,48	2250483,39
26	432689,94	2250492,35
27	432690,44	2250497,33
28	432686,01	2250511,93
29	432679,07	2250518,52
30	432667,12	2250524,54
31	432638,96	2250533,59
32	432622,43	2250540,30
33	432565,90	2250576,02
34	432531,11	2250601,16
35	432499,48	2250617,26
36	432488,35	2250619,30
37	432521,32	2250759,29
38	432665,39	2250796,43
39	432676,89	2250936,00
40	432597,54	2250940,68
41	432589,51	2250951,97
42	432587,57	2250974,25
43	432589,55	2250995,28
44	432595,59	2251013,22
45	432610,05	2251050,00
46	432625,11	2251062,37
47	432665,06	2251086,21
48	432744,55	2251122,60
49	432780,24	2251135,68
50	432815,86	2251126,68
51	432829,00	2251126,48
52	432840,30	2251130,60
53	432847,59	2251139,01
54	432873,59	2251198,34
55	432964,93	2251395,05
56	432972,13	2251492,70
57	433029,98	2251520,76
58	433033,46	2251381,06
59	433060,95	2251285,73
60	433126,21	2251156,95
61	433178,27	2251062,56

62	433279,24	2250944,95
63	433359,12	2250905,66
64	433380,21	2250903,12
65	433408,84	2250908,61
66	433474,50	2250925,38
67	433489,66	2250927,88
68	433521,54	2250921,06
69	433541,37	2250909,48
70	433548,13	2250900,42
71	433547,79	2250882,49
72	433671,04	2250900,28
73	433677,30	2250887,17
74	433685,19	2250860,37
75	433685,45	2250845,37
76	433681,43	2250823,32
77	433659,14	2250768,11
78	433644,77	2250719,53
79	433637,58	2250703,97
80	433778,78	2250534,21
81	433881,71	2250579,82
82	433882,20	2250542,16
83	433866,89	2250506,23
84	433804,17	2250465,96
85	433808,73	2250437,12
86	433838,39	2250360,35
87	433383,92	2250272,22
88	433382,77	2250285,59
89	433397,20	2250331,58
90	433396,12	2250340,01
91	433354,05	2250407,59
92	433328,03	2250406,27
93	433300,99	2250418,68
94	433279,05	2250443,56
95	433356,25	2250589,53
1	433356,26	2250589,53

Участок ЗРЗ-11

1	431950,37	2250616,85
2	431824,38	2250777,25
3	431796,74	2250755,54
4	431736,89	2250837,20
5	431635,93	2250761,20
6	431650,67	2250738,41
7	431584,90	2250607,64
8	431556,44	2250607,01
9	431554,28	2250469,57
10	431630,95	2250510,08
11	431675,22	2250362,42
12	431736,78	2250348,09

13	431746,89	2250379,24
14	431884,54	2250365,42
15	431925,52	2250484,81
16	431956,89	2250545,03
1	431950,37	2250616,85

Участок ЗРЗ-12

1	431792,65	2251244,79
2	431797,64	2251358,97
3	431822,56	2251420,18
4	431825,59	2251450,39
5	431809,61	2251481,55
6	431914,20	2251549,15
7	431845,97	2251627,54
8	431813,87	2251633,22
9	431657,10	2251562,38
10	431688,34	2251732,74
11	431620,72	2251796,41
12	431555,68	2251727,35
13	431467,70	2251727,23
14	431368,12	2251597,13
15	431334,09	2251283,68
16	431496,86	2251255,41
17	431496,53	2251112,08
18	431690,07	2251096,84
1	431792,65	2251244,79

Участок ЗРЗ-13

1	431006,63	2250934,24
2	430941,13	2251078,23
3	430796,78	2251057,63
4	430750,85	2251138,42
5	430638,19	2251119,63
6	430656,51	2251027,70
7	430642,59	2251002,71
8	430746,20	2250813,97
9	430731,22	2250789,24
10	430784,42	2250657,12
11	430812,48	2250632,70
12	430883,86	2250692,32
13	430866,17	2250743,81
14	430876,80	2250765,53
15	430882,36	2250786,81
16	430877,30	2250801,77
17	430868,71	2250814,88
18	430857,76	2250867,85
1	431006,63	2250934,24

Участок ЗРЗ-14

1	433664,93	2249067,50
2	433679,82	2249085,01
3	433745,75	2249102,72
4	433767,37	2249053,04
5	433791,59	2249003,69
6	433758,02	2248899,86
7	433673,54	2248764,43
8	433789,26	2248791,13
9	433905,60	2249057,93
10	433927,75	2249123,44
11	434136,32	2249069,90
12	434266,22	2249077,07
13	434235,28	2249176,32
14	434239,84	2249196,03
15	434089,16	2249207,85
16	434088,60	2249286,96
17	433996,70	2249292,14
18	433983,66	2249774,44
19	433932,14	2249807,22
20	433906,87	2249701,03
21	433848,48	2249627,15
22	433815,22	2249595,76
23	433792,84	2249555,97
24	433687,88	2249431,01
25	433652,56	2249397,86
26	433582,47	2249332,08
27	433551,75	2249255,13
28	433506,02	2249230,73
29	433503,75	2249104,62
1	433664,93	2249067,50

Участок ЗРЗ-15

1	434818,28	2247738,14
2	434809,29	2247759,11
3	434771,98	2247748,94
4	434738,24	2247725,07
5	434721,89	2247715,11
6	434707,37	2247713,10
7	434717,40	2247759,62
8	434647,36	2247783,06
9	434665,35	2247846,49
10	434606,98	2247876,51
11	434571,37	2247751,36
12	434523,31	2247611,94
13	434447,56	2247641,94
14	434434,97	2247645,32
15	434224,10	2247523,79
16	434243,12	2247497,76
17	434257,97	2247506,59
18	434274,76	2247512,21

19	434291,15	2247514,02
20	434342,80	2247513,06
21	434389,34	2247515,52
22	434404,59	2247514,28
23	434414,03	2247511,04
24	434419,90	2247503,16
25	434449,94	2247442,95
26	434467,01	2247424,59
27	434503,05	2247395,69
28	434512,68	2247384,29
29	434519,48	2247371,02
30	434538,00	2247307,12
31	434554,78	2247286,15
32	434614,12	2247235,06
33	434627,36	2247228,05
34	434657,07	2247223,45
35	434666,65	2247224,09
36	434685,30	2247231,07
37	434707,22	2247240,21
38	434750,03	2247247,84
39	434766,14	2247253,85
40	434776,76	2247261,84
41	434783,56	2247272,06
42	434792,65	2247315,44
43	434790,97	2247338,11
44	434785,59	2247354,40
45	434779,70	2247360,63
46	434772,98	2247363,19
47	434766,14	2247363,48
48	434760,61	2247361,70
49	434754,46	2247355,24
50	434741,03	2247329,57
51	434735,01	2247325,07
52	434727,41	2247324,03
53	434715,97	2247327,35
54	434687,33	2247345,03
55	434678,22	2247353,58
56	434672,49	2247363,71
57	434670,74	2247372,47
58	434672,32	2247381,38
59	434698,12	2247426,77
60	434699,07	2247444,44
61	434697,57	2247455,03
62	434678,98	2247523,96
63	434674,39	2247568,52
64	434675,19	2247577,52
65	434688,67	2247626,37
66	434705,44	2247659,65
67	434715,64	2247670,52

68	434761,61	2247704,62
69	434792,03	2247721,64
70	434810,52	2247735,24
1	434818,28	2247738,14

Координаты характерных точек границы зоны регулирования застройки и хозяйственной деятельности с режимом «ЗСРЗ»

Участок ЗСЗР-1

1	435453,84	2248464,87
2	435448,82	2248451,18
3	435300,23	2248396,57
4	435297,92	2248404,40
5	435297,31	2248412,46
6	435299,39	2248423,61
7	435300,85	2248435,28
8	435299,00	2248446,03
9	435287,36	2248467,58
10	435278,19	2248490,76
11	435262,71	2248512,08
12	435254,78	2248526,09
13	435235,11	2248547,20
14	435214,08	2248564,93
15	435203,32	2248576,45
16	435196,20	2248587,17
17	435190,80	2248599,86
18	435187,74	2248612,35
19	435187,16	2248623,28
20	435187,59	2248654,32
21	435184,73	2248688,11
22	435175,33	2248752,33
23	435164,83	2248790,58
24	435107,44	2248934,53
25	435101,23	2248949,66
26	435092,88	2248962,12
27	435083,35	2248970,33
28	435063,31	2248976,53
29	435049,69	2248983,89
30	435042,30	2248986,86
31	435031,87	2248986,16
32	435023,45	2248982,29
33	435018,78	2248976,84
34	435016,71	2248971,04
35	435015,68	2248960,30
36	435016,40	2248948,27
37	435020,63	2248915,96
38	435020,16	2248905,25
39	435015,51	2248884,08
40	435008,18	2248870,89

41	435001,19	2248867,74
42	434992,40	2248869,79
43	434988,74	2248871,96
44	434984,13	2248875,74
45	434976,41	2248886,24
46	434973,27	2248898,32
47	434973,86	2248911,17
48	434978,04	2248923,34
49	434986,93	2248943,59
50	435007,45	2249005,19
51	435010,61	2249022,92
52	435012,69	2249050,24
53	435013,26	2249076,93
54	435015,44	2249098,46
55	435020,98	2249129,10
56	435033,53	2249160,22
57	435046,83	2249180,83
58	435061,72	2249209,31
59	435067,19	2249226,33
60	435069,84	2249245,52
61	435069,08	2249259,91
62	435066,70	2249274,15
63	435065,82	2249297,20
64	435186,36	2249300,62
65	435197,34	2249185,98
66	435209,77	2249081,71
67	435221,55	2248982,99
68	435224,50	2248953,39
69	435228,07	2248935,23
70	435237,45	2248905,62
71	435247,39	2248864,74
72	435255,53	2248828,53
73	435262,75	2248776,44
74	435275,25	2248708,35
75	435281,02	2248680,27
76	435288,19	2248658,62
77	435300,58	2248630,14
1	435453,84	2248464,87

Участок ЗСЗР-2

1	435185,00	2250265,21
2	435200,10	2250205,88
3	435231,55	2250069,25
4	435256,91	2249957,25
5	435257,34	2249947,61
6	435255,45	2249931,13
7	435250,65	2249905,95
8	435260,91	2249859,18
9	435270,28	2249806,31
10	435277,63	2249749,16

11	435277,61	2249738,06
12	435270,13	2249700,35
13	435259,48	2249658,84
14	435212,57	2249511,36
15	435198,11	2249469,21
16	435186,29	2249427,54
17	435182,57	2249406,43
18	435182,12	2249372,86
19	435065,76	2249369,97
20	435054,56	2249401,54
21	435023,18	2249477,88
22	435009,32	2249504,53
23	434991,85	2249545,02
24	434987,04	2249560,53
25	434956,20	2249607,68
26	434951,39	2249620,85
27	434997,12	2249592,54
28	435021,97	2249566,65
29	435065,89	2249520,90
30	435083,93	2249514,77
31	435093,29	2249543,39
32	435089,33	2249572,68
33	435051,72	2249605,34
34	435059,31	2249634,73
35	435048,72	2249644,66
36	435061,04	2249671,43
37	435064,78	2249698,70
38	435016,99	2249726,50
39	435021,24	2249725,58
40	435031,81	2249730,59
41	435032,24	2249735,33
42	435024,80	2249752,02
43	435022,08	2249761,16
44	435022,52	2249767,63
45	435026,98	2249775,88
46	435035,64	2249785,88
47	435045,33	2249789,82
48	435058,86	2249791,31
49	435065,54	2249793,89
50	435068,42	2249798,63
51	435073,54	2249812,15
52	435078,79	2249833,38
53	435084,04	2249867,41
54	435087,71	2249875,81
55	435102,76	2249889,68
56	435113,27	2249895,92
57	435117,45	2249902,67
58	435121,71	2249919,76
59	435125,41	2249924,79

60	435135,82	2249934,13
61	435142,96	2249937,03
62	435155,18	2249940,70
63	435156,54	2249951,94
64	435144,44	2249964,21
65	435131,08	2249970,55
66	435115,69	2249971,21
67	435110,18	2249973,02
68	435101,55	2249979,16
69	435099,11	2249992,94
70	435104,05	2249999,79
71	435113,56	2250007,12
72	435124,38	2250012,48
73	435145,41	2250018,38
74	435150,74	2250022,29
75	435151,46	2250027,08
76	435149,74	2250038,51
77	435149,33	2250044,09
78	435149,38	2250061,12
79	435149,18	2250065,78
80	435148,22	2250070,29
81	435143,60	2250076,33
82	435135,04	2250075,80
83	435129,24	2250072,91
84	435117,56	2250073,57
85	435114,41	2250076,40
86	435112,40	2250079,69
87	435108,57	2250089,18
88	435107,32	2250096,41
89	435107,80	2250103,46
90	435111,26	2250111,92
91	435111,27	2250119,45
92	435109,18	2250125,72
93	435104,68	2250130,18
94	435091,54	2250139,63
95	435087,56	2250143,47
96	435078,96	2250154,33
97	435180,30	2250263,41
1	435185,00	2250265,21

Участок ЗСЗР-3

1	434174,88	2252385,25
2	433778,86	2252450,58
3	433767,16	2252382,84
4	433693,31	2252322,66
5	433421,07	2252369,87
6	433407,92	2252287,48
7	433927,79	2251615,53
8	433933,10	2251479,53
9	433967,13	2251462,67

10	434035,33	2251403,36
11	434060,79	2251351,44
12	434066,90	2251342,51
13	434076,34	2251333,88
14	434099,84	2251322,56
15	434112,60	2251331,66
16	434130,61	2251342,72
17	434151,16	2251352,47
18	434106,08	2251412,00
19	434081,68	2251466,34
20	434070,07	2251506,24
21	434066,46	2251512,82
22	434065,90	2251574,16
23	434066,38	2251585,41
24	434067,10	2251602,21
25	434078,88	2251671,13
26	434081,03	2251679,91
27	434111,59	2251812,02
28	434117,31	2251836,74
29	434119,21	2251853,33
30	434122,71	2251883,83
31	434127,86	2251932,58
32	434135,42	2252005,38
33	434143,52	2252083,33
34	434146,55	2252112,51
35	434154,26	2252186,70
1	434174,88	2252385,25

Участок ЗСРЗ-4

1	435061,04	2249671,41
2	435048,72	2249644,66
3	435059,31	2249634,74
4	435051,72	2249605,34
5	435089,33	2249572,68
6	435093,29	2249543,39
7	435083,93	2249514,77
8	435065,89	2249520,90
9	434997,12	2249592,54
10	434951,39	2249620,82
11	434926,02	2249654,65
12	434905,23	2249678,23
13	434883,25	2249697,08
14	434873,91	2249707,89
15	434862,89	2249727,47
16	434860,53	2249735,74
17	434861,97	2249742,49
18	434867,43	2249740,61
19	434872,46	2249736,55
20	434876,32	2249732,70
21	434887,13	2249720,96

22	434890,54	2249718,16
23	434898,72	2249713,70
24	434906,23	2249711,14
25	434925,30	2249707,77
26	434937,53	2249702,58
27	434949,63	2249699,15
28	434964,07	2249699,02
29	434974,56	2249703,47
30	434979,30	2249707,63
31	434985,21	2249722,42
32	434991,34	2249729,54
33	434997,66	2249732,26
34	435006,51	2249730,96
35	435016,99	2249726,50
36	435064,78	2249698,70
1	435061,04	2249671,41

Координаты характерных точек границы зоны охраняемого природного ландшафта

Участок ЗОЛ-1

1	435274,52	2252218,44
2	435029,34	2250986,20
3	435036,65	2250982,13
4	435086,05	2250972,27
5	435163,49	2250951,25
6	435254,57	2250937,46
7	435262,62	2250869,23
8	435170,61	2250822,55
9	435199,01	2250576,12
10	435107,05	2250545,61
11	435111,04	2250502,95
12	435112,00	2250403,74
13	435114,46	2250383,63
14	435117,74	2250369,16
15	435180,30	2250263,41
16	435185,00	2250265,21
17	435341,04	2250228,12
18	435302,92	2249994,18
19	435353,13	2249974,82
20	435414,41	2249969,78
21	435461,71	2249965,16
22	435545,72	2249998,86
23	435587,94	2250018,60
24	435636,93	2249990,35
25	435642,06	2249892,21
26	435637,23	2249844,52
27	435623,48	2249827,66
28	435565,16	2249821,20
29	435568,89	2249618,30

30	435566,57	2249587,72
31	435556,50	2249563,99
32	435500,46	2249461,12
33	435212,57	2249511,36
34	435198,11	2249469,21
35	435186,29	2249427,54
36	435182,57	2249406,43
37	435182,12	2249372,86
38	435065,76	2249369,97
39	435068,18	2249349,58
40	435069,11	2249321,97
41	435065,73	2249297,21
42	435186,36	2249300,63
43	435197,34	2249186,00
44	435397,67	2249258,87
45	435699,42	2249283,10
46	435766,83	2249163,80
47	435820,99	2249101,63
48	435856,81	2249105,10
49	435869,76	2249108,60
50	435876,42	2249083,98
51	435720,45	2249001,83
52	435725,89	2248932,14
53	435690,83	2248883,41
54	435492,58	2248786,60
55	435476,02	2248773,75
56	435461,29	2248751,70
57	435459,44	2248740,82
58	435456,60	2248582,84
59	435510,25	2248501,92
60	435453,83	2248464,89
61	435448,82	2248451,20
62	435300,23	2248396,59
63	435305,42	2248381,12
64	435303,65	2248371,83
65	435298,69	2248365,63
66	435290,12	2248364,60
67	435220,16	2248381,07
68	435214,58	2248381,03
69	435209,31	2248377,01
70	435207,64	2248367,41
71	435209,39	2248360,07
72	435214,34	2248355,93
73	435256,73	2248335,72
74	435286,26	2248322,34

75	435308,74	2248301,03
76	435315,33	2248285,67
77	435316,65	2248263,76
78	435309,48	2248240,87
79	435306,00	2248227,49
80	435305,50	2248206,71
81	435309,14	2248181,90
82	435307,91	2248154,59
83	435300,35	2248144,18
84	435286,20	2248136,38
85	435282,27	2248133,54
86	435279,15	2248124,93
87	435279,35	2248107,79
88	435275,89	2248093,65
89	435251,65	2248058,00
90	435203,26	2248003,93
91	435195,63	2247994,89
92	435183,64	2247988,29
93	435175,90	2247987,99
94	435166,89	2247990,79
95	435153,89	2247997,01
96	435144,70	2247999,60
97	435139,64	2247997,85
98	435137,78	2247994,65
99	435138,49	2247985,35
100	435140,64	2247974,81
101	435145,33	2247960,99
102	435153,71	2247925,34
103	435156,94	2247918,98
104	435171,87	2247893,31
105	435177,24	2247892,58
106	435187,06	2247900,62
107	435199,42	2247933,50
108	435203,76	2247939,79
109	435210,48	2247943,19
110	435217,93	2247944,09
111	435230,08	2247942,25
112	435277,63	2247924,27
113	435291,00	2247921,58
114	435315,83	2247926,41
115	435324,41	2247932,41
116	435386,00	2247987,83
117	435416,94	2248003,93
118	435442,06	2248004,31

119	435450,29	2248000,88
120	435466,12	2247986,81
121	435472,22	2247976,35
122	435501,61	2248007,04
123	435525,96	2248140,00
124	435443,14	2248321,68
125	435520,38	2248373,77
126	435548,14	2248372,18
127	435606,81	2248255,78
128	435649,24	2248247,29
129	435684,64	2248236,56
130	435707,70	2248224,71
131	435755,61	2248330,74
132	435879,04	2248324,82
133	435975,69	2248030,65
134	435832,87	2247958,58
135	435811,41	2247936,50
136	435796,17	2247897,54
137	435748,43	2247854,66
138	435744,46	2247822,02
139	435519,82	2247820,91
140	435465,92	2247884,91
141	435452,85	2247862,67
142	435445,19	2247851,44
143	435432,86	2247842,91
144	435421,26	2247836,82
145	435414,44	2247829,91
146	435404,78	2247809,59
147	435381,28	2247745,58
148	435381,68	2247734,94
149	435386,67	2247723,71
150	435391,37	2247718,08
151	435425,89	2247697,66
152	435436,29	2247686,61
153	435442,04	2247675,71
154	435449,16	2247642,02
155	435456,35	2247630,73
156	435469,41	2247619,79
157	435523,32	2247591,87
158	435549,50	2247568,90
159	435563,32	2247542,12
160	435584,11	2247495,45
161	435592,96	2247456,15
162	435593,50	2247439,49

163	435591,54	2247428,64
164	435585,96	2247414,58
165	435577,20	2247402,23
166	435567,80	2247395,18
167	435543,32	2247386,57
168	435529,44	2247377,14
169	435520,85	2247375,71
170	435516,00	2247378,40
171	435514,15	2247383,98
172	435517,26	2247393,99
173	435524,81	2247403,39
174	435530,50	2247411,64
175	435530,71	2247415,67
176	435521,01	2247418,68
177	435512,69	2247413,72
178	435503,31	2247401,18
179	435496,11	2247386,55
180	435492,96	2247377,75
181	435490,40	2247365,08
182	435490,36	2247352,59
183	435492,12	2247343,09
184	435498,61	2247330,02
185	435509,44	2247318,13
186	435518,88	2247311,93
187	435656,79	2247236,52
188	435669,88	2247227,99
189	435681,07	2247217,56
190	435692,33	2247202,35
191	435573,70	2247572,55
192	435573,91	2247736,94
193	435764,06	2247736,70
194	435779,65	2247682,34
195	435794,60	2247659,34
196	435857,24	2247646,91
197	435875,58	2247646,49
198	435904,20	2247570,38
199	435996,57	2247503,90
200	436006,84	2247441,26
201	435825,01	2247295,89
202	435872,32	2247246,90
203	435923,13	2247192,18
204	435988,59	2247127,99
205	436008,29	2247113,32
206	436070,94	2247073,56

207	436077,90	2247066,83
208	436088,25	2247042,65
209	436161,75	2247004,64
210	436252,30	2246929,86
211	436323,93	2246848,30
212	436373,41	2246805,70
213	436392,44	2246786,86
214	436403,73	2246765,66
215	436407,67	2246753,07
216	436410,01	2246725,49
217	436397,41	2246641,79
218	436461,56	2246559,86
219	436376,36	2246486,63
220	436366,98	2246491,37
221	436360,36	2246492,32
222	436355,21	2246485,49
223	436355,02	2246478,83
224	436361,71	2246459,43
225	436361,46	2246455,28
226	436360,06	2246451,26
227	436354,03	2246442,75
228	436351,79	2246436,30
229	436351,90	2246432,29
230	436353,12	2246427,31
231	436393,45	2246356,26
232	436409,86	2246332,93
233	436423,78	2246325,86
234	436427,84	2246321,78
235	436458,20	2246275,02
236	436461,62	2246267,54
237	436459,63	2246259,58
238	436325,44	2246109,86
239	436308,31	2246087,56
240	436288,85	2246071,55
241	436263,94	2246059,36
242	436238,10	2246055,36
243	436204,99	2246054,54
244	436184,45	2246052,38
245	436172,51	2246048,12
246	436162,71	2246040,68
247	436157,57	2246033,04
248	436152,99	2246011,58
249	436136,29	2245971,63
250	436074,61	2245876,05

251	436051,61	2245844,42
252	436047,94	2245828,57
253	436048,38	2245810,06
254	436047,09	2245802,92
255	436041,12	2245781,19
256	436037,27	2245773,40
257	435989,14	2245711,46
258	435987,76	2245701,34
259	435990,37	2245694,04
260	435997,47	2245687,99
261	436005,37	2245682,84
262	436010,55	2245675,37
263	436014,74	2245648,86
264	436018,46	2245640,83
265	436024,36	2245637,30
266	436028,95	2245637,47
267	436034,19	2245640,22
268	436037,08	2245644,42
269	436046,46	2245662,32
270	436059,55	2245674,28
271	436073,44	2245677,26
272	436078,55	2245677,09
273	436085,86	2245675,67
274	436093,14	2245671,29
275	436103,65	2245658,06
276	436114,21	2245637,64
277	436124,23	2245591,86
278	436133,11	2245507,08
279	436131,86	2245488,26
280	436132,80	2245480,59
281	436139,13	2245466,43
282	436140,53	2245460,43
283	436125,40	2245427,37
284	436065,52	2245393,19
285	436055,25	2245399,89
286	436060,15	2245432,85
287	436008,51	2245465,82
288	435976,64	2245472,49
289	435977,13	2245461,90
290	436006,31	2245431,54
291	436019,48	2245394,72
292	436017,48	2245359,90
293	436183,64	2245381,04
294	436197,36	2245287,65

295	436198,50	2245188,74
296	436193,36	2245103,67
297	436189,71	2245080,12
298	436148,09	2244984,57
299	436102,97	2244910,02
300	436089,96	2244895,02
301	435997,20	2244814,48
302	435950,46	2244759,46
303	435938,83	2244773,70
304	435870,40	2244766,50
305	435866,70	2244758,90
306	435852,49	2244741,69
307	435832,64	2244734,27
308	435812,27	2244731,89
309	435800,32	2244733,67
310	435790,18	2244739,86
311	435781,19	2244748,34
312	435769,61	2244778,19
313	435762,50	2244796,49
314	435758,65	2244801,62
315	435754,79	2244804,14
316	435743,22	2244807,76
317	435736,96	2244806,61
318	435732,83	2244802,05
319	435732,04	2244798,50
320	435732,03	2244795,04
321	435738,57	2244780,31
322	435740,71	2244771,83
323	435739,91	2244762,44
324	435734,81	2244757,84
325	435727,99	2244756,83
326	435720,13	2244759,38
327	435716,29	2244762,91
328	435706,33	2244777,93
329	435701,93	2244782,41
330	435686,79	2244789,15
331	435678,01	2244790,27
332	435671,49	2244785,18
333	435670,56	2244781,82
334	435672,75	2244774,96
335	435677,23	2244769,26
336	435687,23	2244751,38
337	435689,65	2244740,86
338	435688,44	2244735,99

339	435684,37	2244731,30
340	435680,32	2244729,83
341	435667,54	2244730,97
342	435655,47	2244737,72
343	435646,72	2244747,25
344	435639,21	2244760,61
345	435631,44	2244765,03
346	435620,42	2244765,37
347	435616,38	2244760,28
348	435615,97	2244749,96
349	435620,34	2244731,15
350	435629,33	2244713,23
351	435637,60	2244691,32
352	435638,79	2244679,91
353	435637,46	2244670,83
354	435628,18	2244657,79
355	435618,43	2244654,35
356	435606,14	2244653,24
357	435599,62	2244647,14
358	435599,75	2244641,73
359	435605,61	2244629,97
360	435616,08	2244616,64
361	435634,16	2244559,62
362	435658,09	2244516,46
363	435666,10	2244490,66
364	435664,67	2244479,60
365	435954,82	2244395,71
366	436893,66	2245940,28
367	437225,63	2246139,32
368	437234,65	2246517,85
369	436611,77	2246852,32
370	436035,28	2247942,92
371	436021,55	2248322,80
372	436066,75	2248478,71
373	436151,73	2248846,82
374	436205,51	2248984,62
375	436136,42	2249130,08
376	436080,41	2249186,83
377	436074,47	2249279,31
378	435952,55	2249410,74
379	436039,83	2249492,45
380	436085,35	2249546,96
381	436085,23	2249743,04
382	435870,02	2250255,45

383	435760,98	2250541,05
384	435699,54	2250853,92
385	435739,24	2250967,04
386	435730,17	2251102,58
387	435441,27	2252191,33
388	435274,57	2252218,45
1	435274,52	2252218,44
1	436458,26	2246053,53
2	436467,38	2246036,83
3	436460,29	2245989,26
4	436475,37	2245927,35
5	436389,54	2245788,59
6	436245,74	2245784,83
7	436160,33	2245793,39
8	436173,25	2245857,37
9	436183,14	2245894,16
10	436200,20	2245929,84
11	436225,43	2245957,27
12	436275,98	2245995,02
13	436303,71	2246018,06
14	436313,10	2246012,36
15	436372,22	2246019,62
16	436429,92	2246052,52
1	436458,26	2246053,53
1	436514,78	2246247,88
2	436498,90	2246264,33
3	436495,73	2246287,21
4	436495,78	2246330,50
5	436676,34	2246542,43
6	436842,66	2246501,51
7	436841,26	2246377,06
8	436970,95	2246352,87
9	437028,02	2246315,60
10	437007,27	2246278,97
11	437083,77	2246236,86
12	437093,28	2246207,37
13	437001,84	2246122,43
14	436857,04	2246068,60
15	436743,75	2246097,84
16	436692,46	2246112,71
17	436682,75	2246119,23
18	436658,43	2246184,15

19	436652,68	2246260,26
20	436653,85	2246401,44
21	436643,47	2246385,77
22	436516,85	2246245,55
1	436514,78	2246247,88

Участок ЗОЛ-2

1	435010,81	2253450,41
2	435010,80	2253430,23
3	435005,53	2253397,65
4	434989,01	2253351,36
5	434980,13	2253331,36
6	434956,32	2253302,83
7	434949,35	2253288,90
8	434945,03	2253262,96
9	434935,85	2253244,49
10	434916,02	2253228,56
11	434892,74	2253214,94
12	434884,65	2253205,64
13	434876,44	2253180,44
14	434875,64	2253170,05
15	434875,60	2253155,03
16	434866,70	2253142,42
17	434853,72	2253134,22
18	434837,21	2253133,89
19	434824,33	2253140,32
20	434810,92	2253146,07
21	434801,52	2253141,60
22	434795,21	2253128,57
23	434792,55	2253105,92
24	434780,25	2253057,96
25	434768,08	2253043,09
26	434748,31	2253031,16
27	434732,71	2253032,30
28	434699,39	2253033,22
29	434681,55	2253027,63
30	434669,96	2253016,86
31	434665,65	2253002,54
32	434668,84	2252982,42
33	434686,45	2252947,41
34	434695,58	2252920,60
35	434700,57	2252912,63
36	434721,23	2252892,38
37	434733,52	2252881,33
38	434842,89	2252880,18
39	434836,38	2252785,64

40	434803,99	2252750,80
41	434765,79	2252668,17
42	434763,64	2252640,16
43	434765,00	2252614,03
44	434770,82	2252582,21
45	434777,98	2252568,87
46	434806,71	2252538,05
47	434857,96	2252515,40
48	434891,28	2252495,26
49	434899,31	2252487,38
50	434902,55	2252480,45
51	434903,99	2252473,57
52	434902,87	2252464,85
53	434900,38	2252456,40
54	434894,98	2252444,01
55	434848,09	2252354,59
56	434832,02	2252315,99
57	434824,88	2252278,02
58	435271,71	2252204,30
59	435274,52	2252218,46
60	435291,39	2252274,26
61	435304,69	2252308,64
62	435318,09	2252336,18
63	435385,23	2252897,85
64	435423,71	2253398,63
65	435393,82	2253382,25
66	435380,38	2253378,41
67	435357,30	2253376,91
68	435262,79	2253382,19
69	435190,99	2253413,37
70	435161,09	2253424,23
71	435130,66	2253430,54
72	435107,00	2253441,72
73	435076,11	2253453,10
74	435064,59	2253454,60
75	435041,95	2253454,58
76	435023,21	2253452,07
1	435010,81	2253450,41

Участок ЗОЛ-3

1	434102,93	2254107,55
2	434103,00	2254107,59
3	434103,45	2254099,13
4	434176,36	2254076,04
5	434187,03	2254089,78
6	434200,78	2254095,78
7	434263,90	2254094,32

8	434275,23	2254090,35
9	434280,55	2254084,15
10	434291,16	2254044,26
11	434293,70	2254016,63
12	434240,07	2253869,39
13	434318,43	2253845,51
14	434398,66	2253799,24
15	434378,42	2253675,24
16	434365,21	2253540,87
17	434495,40	2253425,98
18	434571,48	2253485,48
19	434618,08	2253413,19
20	434671,41	2253412,74
21	434607,05	2253301,05
22	434558,95	2253147,08
23	434245,74	2253214,04
24	434115,62	2253301,13
25	434111,21	2253462,37
26	434087,74	2253550,78
27	434064,37	2253595,41
28	434047,03	2253612,34
29	434013,22	2253640,80
30	433961,00	2253722,23
31	433758,87	2253715,07
32	433758,82	2253673,12
33	433975,56	2253360,21
34	433928,63	2253329,31
35	433790,00	2253284,58
36	433809,36	2253218,98
37	433701,55	2253187,70
38	433477,19	2253297,96
39	433373,39	2253168,17
40	433393,56	2252816,46
41	433271,44	2252796,99
42	433254,81	2252585,58
43	433104,80	2252611,89
44	433193,85	2253374,69
45	433728,81	2253517,61
46	433585,03	2253993,78
47	433604,96	2253997,66
48	433634,93	2254013,20
49	433685,30	2254057,86
50	433711,41	2254069,92
51	433719,07	2254070,20
52	433794,73	2254055,91
53	433833,65	2254044,20

54	433910,90	2254016,75
55	433920,44	2254016,82
56	433927,83	2254019,09
57	434000,82	2254060,29
58	434032,21	2254076,48
59	434085,95	2254100,06
1	434102,93	2254107,55

Участок ЗОЛ-4

1	433778,86	2252450,58
2	433767,21	2252382,88
3	433693,33	2252322,66
4	433421,12	2252369,92
5	433443,58	2252505,89
1	433778,86	2252450,58

Участок ЗОЛ-5

1	433696,50	2250889,68
2	433718,46	2250885,47
3	433785,60	2250855,91
4	433818,79	2250722,62
5	433817,59	2250705,65
6	433817,05	2250695,54
7	433818,93	2250688,64
8	433823,62	2250681,30
9	433839,54	2250664,01
10	433857,13	2250628,89
11	433921,65	2250647,23
12	433934,36	2250530,32
13	433949,61	2250436,41
14	433963,80	2250378,52
15	433978,51	2250380,41
16	433980,75	2250374,53
17	434032,13	2250303,99
18	434046,29	2250283,78
19	434061,45	2250252,42
20	434068,09	2250228,41
21	434079,59	2250162,16
22	434088,64	2250136,25
23	434099,40	2250125,89
24	434135,69	2250095,86
25	434173,22	2250074,30
26	434198,81	2250053,16
27	434234,86	2250004,80
28	434250,25	2249985,88
29	434261,03	2249979,12
30	434268,54	2249977,69

31	434285,36	2249976,81
32	434293,06	2249973,27
33	434299,18	2249965,97
34	434323,59	2249911,29
35	434324,70	2249906,58
36	434325,87	2249874,14
37	434326,99	2249862,59
38	434330,24	2249849,38
39	434360,36	2249782,94
40	434365,53	2249767,34
41	434385,30	2249682,64
42	434393,05	2249634,59
43	434394,98	2249559,21
44	434392,13	2249522,40
45	434385,12	2249490,01
46	434382,95	2249463,98
47	434383,21	2249444,81
48	434388,22	2249431,98
49	434398,84	2249417,72
50	434417,57	2249401,20
51	434506,14	2249346,82
52	434532,31	2249317,98
53	434545,38	2249295,68
54	434548,86	2249285,11
55	434545,37	2249260,09
56	434546,70	2249230,67
57	434545,51	2249223,68
58	434540,28	2249220,29
59	434530,35	2249220,63
60	434519,39	2249224,63
61	434511,00	2249233,25
62	434494,61	2249285,85
63	434476,46	2249308,86
64	434455,82	2249326,23
65	434417,40	2249343,77
66	434352,12	2249359,73
67	434334,00	2249366,65
68	434307,75	2249380,16
69	434296,48	2249380,56
70	434289,49	2249376,38
71	434285,50	2249371,51
72	434282,17	2249364,47
73	434280,01	2249355,17
74	434278,77	2249343,45
75	434278,71	2249342,60
76	434278,97	2249324,48

77	434282,00	2249305,47
78	434287,56	2249292,20
79	434303,81	2249270,93
80	434311,19	2249258,73
81	434312,10	2249254,52
82	434312,84	2249202,21
83	434316,33	2249184,59
84	434352,09	2249122,78
85	434359,63	2249101,53
86	434361,12	2249091,43
87	434364,59	2249031,50
88	434383,65	2248973,86
89	434391,58	2248964,16
90	434397,50	2248962,07
91	434419,22	2248970,87
92	434428,31	2248972,23
93	434435,77	2248969,73
94	434453,20	2248949,97
95	434471,22	2248933,21
96	434477,10	2248930,19
97	434521,68	2248929,89
98	434549,14	2248926,70
99	434569,49	2248917,87
100	434583,06	2248904,67
101	434586,76	2248897,32
102	434590,00	2248865,39
103	434592,28	2248860,55
104	434605,01	2248845,83
105	434614,22	2248829,39
106	434621,85	2248825,14
107	434630,46	2248825,69
108	434673,13	2248843,61
109	434700,99	2248849,29
110	434732,71	2248866,77
111	434740,82	2248866,74
112	434743,30	2248862,62
113	434741,91	2248855,04
114	434737,80	2248844,13
115	434716,50	2248806,24
116	434717,01	2248796,51
117	434719,66	2248792,16
118	434752,82	2248766,92
119	434759,33	2248763,77
120	434766,67	2248762,65
121	434776,73	2248764,66
122	434806,24	2248778,63

123	434824,83	2248783,06
124	434844,28	2248784,14
125	434854,37	2248782,86
126	434864,48	2248777,49
127	434872,98	2248767,88
128	434877,87	2248759,84
129	434879,70	2248755,25
130	434881,52	2248744,96
131	434881,50	2248740,30
132	434882,93	2248730,39
133	434885,48	2248727,25
134	434890,32	2248727,05
135	434902,12	2248743,91
136	434904,71	2248752,34
137	434908,12	2248770,35
138	434911,83	2248778,67
139	434917,59	2248782,13
140	434923,33	2248781,79
141	434930,14	2248775,51
142	434937,68	2248763,23
143	434943,57	2248749,54
144	434945,25	2248738,49
145	434944,19	2248721,28
146	434945,35	2248708,80
147	434955,66	2248646,47
148	434958,71	2248630,86
149	434965,33	2248609,97
150	434978,61	2248551,72
151	434983,73	2248508,67
152	434983,51	2248496,53
153	434980,49	2248480,63
154	434969,99	2248449,64
155	434968,93	2248438,41
156	434972,57	2248423,71
157	434973,93	2248413,71
158	434974,20	2248405,24
159	434973,26	2248396,36
160	434971,75	2248391,09
161	434964,93	2248374,88
162	434964,28	2248369,56
163	434964,80	2248364,73
164	434967,53	2248357,28
165	434993,24	2248326,07
166	435000,96	2248320,04
167	435010,09	2248315,06
168	435020,15	2248303,41

169	435025,84	2248284,11
170	435025,86	2248273,37
171	435019,70	2248253,39
172	435019,04	2248244,11
173	435021,72	2248237,36
174	435039,72	2248214,32
175	435042,71	2248196,68
176	435050,53	2248179,45
177	435051,63	2248170,04
178	435050,57	2248148,96
179	435050,94	2248145,00
180	435053,29	2248137,62
181	435067,31	2248119,82
182	435075,51	2248099,91
183	435072,74	2248076,40
184	435073,63	2248057,39
185	435065,31	2248047,66
186	435058,84	2248045,90
187	435055,39	2248049,96
188	435052,27	2248077,73
189	435049,03	2248091,79
190	435022,32	2248134,44
191	435012,74	2248144,77
192	435005,88	2248148,46
193	434998,89	2248148,27
194	434992,08	2248139,71
195	434976,52	2248084,81
196	434966,89	2248062,27
197	434965,37	2248046,12
198	434973,53	2248024,92
199	434977,06	2248015,78
200	434977,40	2248009,15
201	434973,80	2247991,85
202	434975,42	2247985,25
203	434983,26	2247977,91
204	434989,40	2247976,67
205	434997,04	2247977,57
206	435015,16	2247988,73
207	435024,72	2247991,73
208	435038,51	2247988,28
209	435041,63	2247980,44
210	435040,90	2247972,47
211	435033,64	2247962,02
212	434994,60	2247921,19
213	434939,20	2247899,36

214	434904,14	2247871,84
215	434900,83	2247865,42
216	434895,50	2247848,97
217	434888,75	2247803,13
218	434894,33	2247771,96
219	434880,70	2247753,46
220	434858,68	2247744,93
221	434818,15	2247738,13
222	434809,29	2247759,11
223	434771,98	2247748,94
224	434738,24	2247725,07
225	434721,89	2247715,11
226	434707,37	2247713,10
227	434717,40	2247759,62
228	434647,36	2247783,06
229	434665,35	2247846,49
230	434606,98	2247876,51
231	434571,32	2247751,38
232	434541,37	2247664,07
233	434523,33	2247612,00
234	434447,56	2247641,94
235	434434,97	2247645,32
236	434224,10	2247523,79
237	434085,53	2247484,32
238	433810,05	2247413,58
239	433791,98	2247410,13
240	433793,80	2247424,46
241	433794,04	2247433,56
242	433737,90	2247606,26
243	433638,13	2247766,44
244	433584,58	2247871,41
245	433525,95	2247995,85
246	433491,73	2248055,48
247	433483,17	2248076,27
248	433476,96	2248100,22
249	433475,18	2248129,15
250	433477,28	2248172,62
251	433492,48	2248315,28
252	433556,64	2248512,51
253	433626,22	2248679,66
254	433643,52	2248705,41
255	433673,54	2248764,43
256	433789,26	2248791,13
257	433905,60	2249057,93

258	433927,75	2249123,44
259	434136,32	2249069,90
260	434266,22	2249077,07
261	434235,28	2249176,32
262	434239,84	2249196,03
263	434089,16	2249207,85
264	434088,60	2249286,96
265	433996,70	2249292,14
266	433983,66	2249774,44
267	433932,14	2249807,22
268	433906,87	2249701,03
269	433848,48	2249627,15
270	433815,22	2249595,76
271	433792,84	2249555,97
272	433687,88	2249431,01
273	433582,47	2249332,08
274	433551,75	2249255,13
275	433506,02	2249230,73
276	433503,75	2249104,62
277	433664,93	2249067,50
278	433679,82	2249085,01
279	433745,75	2249102,72
280	433767,37	2249053,04
281	433791,59	2249003,69
282	433758,02	2248899,86
283	433689,41	2248789,88
284	433531,26	2248890,23
285	433435,46	2248840,06
286	433362,24	2248950,24
287	433401,28	2249067,78
288	433408,08	2249100,58
289	433412,08	2249129,48
290	433409,04	2249208,52
291	433409,96	2249233,92
292	433412,24	2249258,30
293	433468,31	2249354,45
294	433475,61	2249393,67
295	433472,04	2249438,35
296	433428,00	2249441,89
297	433410,53	2249617,83
298	433380,32	2249630,75
299	433374,11	2249696,66
300	433350,62	2249694,61
301	433310,19	2249639,98

302	433220,08	2249637,55
303	433148,51	2249702,40
304	433130,71	2249848,72
305	433166,74	2249910,20
306	433175,21	2249986,05
307	433235,09	2250006,87
308	433275,91	2250050,83
309	433244,21	2250105,68
310	433217,24	2250200,08
311	433205,86	2250272,40
312	433207,83	2250350,28
313	433051,70	2250464,08
314	432883,79	2250365,68
315	432877,34	2250253,15
316	432875,84	2250097,82
317	432898,30	2249845,13
318	432329,54	2249629,88
319	430954,80	2250228,78
320	430615,78	2249976,25
321	430328,31	2249996,56
322	430105,01	2250360,34
323	430562,68	2250732,71
324	430731,22	2250789,24
325	430784,42	2250657,12
326	430812,48	2250632,70
327	430883,86	2250692,32
328	430866,17	2250743,81
329	430876,80	2250765,53
330	430882,36	2250786,81
331	430877,30	2250801,77
332	430868,71	2250814,88
333	430857,76	2250867,85
334	431006,63	2250934,24
335	430941,13	2251078,23
336	430891,66	2251071,17
337	430796,78	2251057,63
338	430750,85	2251138,42
339	431368,12	2251597,13
340	431334,09	2251283,68
341	431496,86	2251255,41
342	431496,53	2251112,08
343	431690,07	2251096,84
344	431792,65	2251244,79
345	431797,64	2251358,97

346	431822,56	2251420,18
347	431825,59	2251450,39
348	431809,61	2251481,55
349	431914,20	2251549,15
350	431845,97	2251627,54
351	431813,87	2251633,22
352	431657,10	2251562,38
353	431688,34	2251732,74
354	431620,72	2251796,41
355	431555,68	2251727,35
356	431467,70	2251727,23
357	431532,89	2252428,40
358	431820,33	2252907,02
359	432082,23	2252767,63
360	432242,52	2252714,91
361	432459,38	2252672,78
362	433165,77	2252551,72
363	433107,22	2252489,78
364	433118,89	2252428,37
365	433140,70	2252384,77
366	433234,08	2252269,93
367	433270,59	2252167,43
368	433386,54	2252201,49
369	433380,20	2252159,34
370	433379,18	2252125,12
371	433382,75	2252016,79
372	433384,44	2251946,87
373	433387,61	2251797,14
374	433318,78	2251804,46
375	433270,95	2251749,81
376	433286,78	2251716,47
377	433238,78	2251698,81
378	433265,69	2251629,12
379	433390,49	2251671,89
380	433398,41	2251510,49
381	433344,60	2251475,01
382	433322,39	2251402,00
383	433330,15	2251275,00
384	433288,76	2251225,32
385	433263,77	2251221,80
386	433254,93	2251219,89
387	433251,80	2251213,42
388	433272,46	2251202,08
389	433291,37	2251178,66

390	433316,12	2251165,84
391	433344,43	2251173,41
392	433382,65	2251195,99
393	433489,85	2251262,21
394	433678,71	2251121,29
395	433675,61	2250960,67
396	433694,97	2250894,86
1	433696,50	2250889,68

Участок ЗОЛ-6

1	435094,96	2248373,04
2	435109,70	2248370,15
3	435116,63	2248376,96
4	435118,05	2248389,63
5	435107,70	2248404,55
6	435088,94	2248418,73
7	435071,26	2248434,34
8	435055,57	2248453,96
9	435052,27	2248456,71
10	435040,42	2248456,00
11	435035,30	2248440,79
12	435039,07	2248432,07
13	435048,82	2248421,86
14	435069,49	2248400,68
1	435094,96	2248373,04

Участок ЗОЛ-7

1	435219,11	2247657,00
2	435232,78	2247682,81
3	435236,30	2247705,66
4	435227,44	2247768,62
5	435223,70	2247774,37
6	435216,52	2247773,28
7	435192,08	2247756,95
8	435184,00	2247741,50
9	435175,86	2247688,48
10	435152,29	2247583,40
11	435152,24	2247573,84
12	435156,96	2247565,85
13	435165,10	2247569,17
14	435178,23	2247585,60
15	435191,87	2247626,25
16	435199,98	2247640,57
1	435219,11	2247657,00

Участок ЗОЛ-8

1	435107,62	2247331,24
2	435113,18	2247351,84

3	435102,72	2247384,12
4	435083,58	2247419,99
5	435072,05	2247437,25
6	435058,80	2247440,53
7	435044,30	2247438,82
8	435038,62	2247435,80
9	435029,20	2247423,64
10	435024,12	2247407,42
11	435021,11	2247385,80
12	435023,59	2247364,18
13	435033,39	2247343,13
14	435050,90	2247321,95
15	435065,44	2247307,93
16	435078,55	2247304,59
17	435093,98	2247312,41
18	435100,41	2247319,93
1	435107,62	2247331,24

Участок ЗОЛ-9

1	435225,21	2246624,98
2	435233,54	2246650,06
3	435236,04	2246682,01
4	435238,23	2246713,30
5	435242,38	2246734,89
6	435247,61	2246745,71
7	435249,33	2246764,33
8	435239,60	2246779,33
9	435228,75	2246780,65
10	435212,81	2246766,07
11	435199,73	2246754,21
12	435174,90	2246757,73
13	435150,73	2246762,33
14	435135,65	2246761,17
15	435123,22	2246750,92
16	435107,98	2246729,11
17	435092,32	2246713,06
18	435076,20	2246706,01
19	435019,86	2246694,73
20	434981,49	2246687,38
21	434967,43	2246675,47
22	434955,09	2246647,53
23	434950,59	2246594,28
24	434934,05	2246554,07
25	434941,87	2246548,16
26	434992,07	2246540,99
27	435008,12	2246548,94
28	435049,64	2246586,81

29	435096,98	2246605,51
30	435150,24	2246607,68
31	435203,37	2246610,60
1	435225,21	2246624,98

Участок ЗОЛ-10

1	435829,89	2246225,22
2	435853,97	2246278,81
3	435860,39	2246321,01
4	435858,82	2246363,63
5	435836,22	2246415,57
6	435825,69	2246424,82
7	435816,30	2246427,21
8	435810,02	2246407,66
9	435812,03	2246351,24
10	435796,69	2246332,68
11	435790,92	2246318,29
12	435794,86	2246295,37
13	435804,49	2246255,56
14	435806,89	2246230,81
15	435812,33	2246221,08
1	435829,89	2246225,22

Участок ЗОЛ-11

1	435684,47	2245607,97
2	435695,05	2245614,37
3	435697,13	2245623,63
4	435662,27	2245646,27
5	435647,80	2245646,18
6	435633,94	2245636,78
7	435632,68	2245633,25
8	435653,26	2245615,18
9	435665,91	2245608,96
1	435684,47	2245607,97

Участок ЗОЛ-12

1	435590,08	2245645,06
2	435570,39	2245678,56
3	435518,60	2245722,58
4	435480,20	2245746,11
5	435417,49	2245803,60
6	435403,03	2245815,49
7	435394,16	2245816,42
8	435409,26	2245798,72
9	435472,93	2245731,27
10	435510,04	2245697,74
11	435563,63	2245651,40
12	435585,76	2245641,74
1	435590,08	2245645,06

Участок ЗОЛ-13

1	435710,24	2245522,17
---	-----------	------------

2	435712,38	2245526,82
3	435712,25	2245544,93
4	435706,37	2245562,66
5	435696,53	2245570,89
6	435689,24	2245573,47
7	435661,13	2245568,01
8	435657,58	2245558,88
9	435666,00	2245552,34
10	435702,27	2245523,20
1	435710,24	2245522,17

Участок ЗОЛ-14

1	435700,43	2244935,85
2	435703,79	2244942,17
3	435698,68	2244955,60
4	435674,55	2244967,65
5	435663,11	2244963,44
6	435659,72	2244955,22
7	435661,89	2244943,26
8	435674,93	2244930,55
9	435688,35	2244929,93
1	435700,43	2244935,85

Приложение № 2

УТВЕРЖДЕНО
приказом Министерства культуры
Российской Федерации
от «23» декабря 2015 г.
№ 32 06

Режимы использования земель и требования к градостроительным регламентам в границах зон охраны объекта культурного наследия федерального «Ансамбль Ферапонтова монастыря, конец XV-XVII век, конец XVIII века, XIX век, начало XX века», включенного в Список всемирного наследия

I. Охранная зона

1. Разрешается:

1.1. капитальный ремонт объектов, обладающих признаками объекта культурного наследия, а также исторически ценных градоформирующих объектов, производимый без изменения их особенностей, представляющих историческую и архитектурную ценность;

1.2. компенсационное строительство в целях регенерации исторической градостроительной среды, осуществляемое на местах утраченных объектов в их исторически существовавших параметрах и строительных материалах, на основе историко-архивных материалов;

1.3. реконструкция объектов капитального строительства или их частей, не соответствующих типологическим, планировочным, масштабным характеристикам историко-градостроительной среды «Ансамбля Ферапонтова монастыря, конец XV-XVII век, конец XVIII века, начало XX века» (далее – «Ансамбль Ферапонтова монастыря»), нарушающих визуальное восприятие памятника в его историко-градостроительной и природной среде, направленная на устранение или уменьшение указанного несоответствия или нарушения;

1.4. капитальный ремонт объектов капитального строительства, производимый без увеличения их объемно-пространственных параметров и изменения характера архитектурного решения уличных фасадов, с использованием традиционных для данной местности строительных и

отделочных материалов (дерево, естественный камень или кирпич в цокольной части, кровельное железо) и колористических решений (натуральные цвета строительных материалов или окраска в неяркие оттенки серого, коричневого, охристого, зеленого, голубого, белого цветов; крыши серые, зеленые или сурик);

1.5. сохранение исторически сложившихся линий застройки и красных линий, а также границ земельных участков, в том числе ограничение их изменения при проведении землеустройства, а также разделении земельных участков;

1.6. устройство ограждений земельных участков с просветами не менее 50 процентов поверхности, высотой не более 1,5 метров; по фронтальным границам земельных участков перед жилыми домами (палисадниками) устройство исключительно прозрачных ограждений с просветами не менее 50 процентов поверхности, высотой не более 1,2 м;

1.7. использование отведенных земельных участков в качестве жилой зоны с правом ведения личного подсобного хозяйства, под музейно-экспозиционные функции, прием и обслуживание посетителей «Ансамбля Ферапонтова монастыря» и туристов, а также для размещения объектов торговли, коммунально-бытового обслуживания и жизнеобеспечения населения;

1.8. реконструкция существующих на земельных участках хозяйственных строений или их замена по мере амортизации аналогичными по назначению и строительным материалам строениями, высотой от уровня земли до верха плоской кровли не более 4 м, до конька скатной кровли не более 5 м;

1.9. размещение на фасадах зданий вывесок размером не более 0,6 x 2 м, информационных и рекламных объявлений размером не более 0,6 x 0,8 м;

1.10. благоустройство территорий общего пользования в границах красных линий, в том числе для организации зон рекреации в целях оптимального восприятия «Ансамбля Ферапонтова монастыря» в его историческом и природном окружении;

1.11. сохранение и восстановление особенностей рельефа, гидрографии, старовозрастных и ценных в ландшафтно-эстетическом отношении насаждений, использование исторических аналогов в дизайне элементов благоустройства;

1.12. ландшафтные рубки насаждений, ухудшающих условия обзора памятника, в том числе «вторичных» лесных массивов;

1.13. размещение и оборудование элементов инфраструктуры обслуживания посетителей «Ансамбля Ферапонтова монастыря» и туристов, в том числе санитарно-гигиенических сооружений и автостоянок;

1.14. размещение на Монастырском холме парковок только для легковых автомашин; в непосредственной близости от памятника, на территории села за рекой Паской – для легковых автомашин и автобусов; перед объектами обслуживания и коммерческих видов использования парковок на 2-5 машиномест;

1.15. размещение за пределами Монастырского холма, вне основных секторов видовых раскрытий на «Ансамбль Ферапонтова монастыря» и природный ландшафт торговых киосков и павильонов размерами в плане не более 2,5 x 3,5 м и высотой не более 2,5 м, павильонов автобусных остановок длиной не более 4 м и высотой не более 2,5 м, а также информационных стендов размерами не более 0,6 x 0,8 м и высотой от уровня земли не более 2 м;

1.16. использование территории общего пользования для размещения магистральных коммуникаций, в том числе кабельных линий, прокладки подземных коммуникаций;

1.17. расширение проезжих частей улиц в границах красных линий до нормативных размеров при условии отсутствия негативного воздействия на объекты культурного наследия, выявленные объекты культурного наследия, объекты и исторически ценные градоформирующие объекты;

1.18. на землях сельскохозяйственного использования в границах охранной зоны – сельскохозяйственная деятельность (распашка, залужение, сенокосение, выпас домашних животных), прогулочная рекреация по историческим дорогам и специально оборудованным маршрутам;

1.19. использование территорий общего пользования для организации пешеходных и транспортных потоков, озеленения улиц;

2. Запрещается:

2.1. размещение объектов капитального строительства, за исключением применения специальных мер, направленных на сохранение и восстановление (регенерацию) историко-градостроительной среды «Ансамбля Ферапонтова монастыря»;

2.2. снос объектов, обладающих признаками объекта культурного наследия (в течение установленного действующим законодательством срока, необходимого для принятия решения о включении таких объектов в перечень выявленных объектов культурного наследия, либо об отказе о их включении), а также исторически ценных градоформирующих объектов;

2.3. реконструкция объектов капитального строительства или их частей, не соответствующих типологическим, планировочным, масштабным характеристикам историко-градостроительной среды «Ансамбля Ферапонтова монастыря», нарушающих визуальное восприятие памятника в его историко-градостроительной и природной среде, за исключением осуществления специальных мероприятий, направленных на устранение или уменьшение указанного несоответствия или нарушения;

2.4. реконструкция объектов капитального строительства, связанная с увеличением объемно-пространственных параметров их частей, зрительно воспринимаемых со стороны улиц, и изменением характера архитектурного решения уличных фасадов (в том числе замена окон со столярными заполнениями традиционного типа на «евроокна» без расстекловки), применение нетрадиционных для данной местности строительных и отделочных материалов и колористических решений;

2.5. устройство на объектах капитального строительства кровель с переломами скатов, применение металлопластиковой профилированной черепицы, пластикового сайдинга в облицовке фасадов, зеркального и тонированного остекления, витражного остекления (за исключением веранд), а также применения ярких (фиолетовый, бирюзовый, желтый, оранжевый, красный, синий) цветов и контрастных цветовых сочетаний при покраске фасадов и кровель объектов капитального строительства, киосков, торговых павильонов и автобусных остановок, элементов уличного дизайна;

2.6. изменение исторически сложившихся линий застройки и красных линий, в том числе прокладка новых улиц и проездов, а также изменение исторически сложившихся границ земельных участков;

2.7. установка глухих (непрозрачных) ограждений по фронтальным границам земельных участков перед домами (палисадниками), а также ограждений по линиям застройки между домами, выполненных из профнастила, кирпича, бетонных панелей или блоков;

2.8. размещение жилых и хозяйственных строений, в том числе гаражей, на земельных участках со стороны улиц перед линией застройки (палисадниками перед жилыми домами);

2.9. прокладка воздушных высоковольтных линий электропередач и наземных инженерных сетей;

2.10. размещение инженерно-технических и хозяйственных объектов башенного типа (водонапорные башни, зернохранилища, элеваторы и подобное), а также вышек сотовой связи;

2.11. размещение спутниковых устройств и кондиционеров на уличных фасадах зданий;

2.12. размещение баннеров, в том числе на фасадах зданий, а также перетяжек над улицами и неоновой рекламы;

2.13. перевод земель сельскохозяйственного назначения на другие виды использования, в том числе под застройку и дачное хозяйство, а также коллективное садоводство;

2.14. размещение на землях сельскохозяйственного назначения древесных насаждений (в том числе плодовых садов и лесополос), а также устройство парников, теплиц;

2.15. изменение гидрологического режима озёр Бородаевское, Пасское и реки Паски, в том числе создающее потенциальную угрозу физической сохранности зданий и сооружений «Ансамбля Ферапонтова монастыря»;

2.16. планировочное изменение абриса береговых линий озёр Бородаевское и Пасское, создание в акватории озер Бородаевское и Пасское насыпей, дамб и островов, а также размещение плавучих дебаркадеров и платформ на сваях, установка лодочных сараев на берегах озер;

2.17. изменение рабочих отметок в сторону увеличения поверхности проезжих частей дорог и улиц при их устройстве, ремонте, реконструкции;

2.18. размещение открытых автостоянок вместимостью более 10 парковочных мест.

II. Зона строгого регулирования застройки и хозяйственной деятельности (участки ЗСРЗ-1, ЗСРЗ-2, ЗСРЗ-3, ЗСРЗ-4)

3. Разрешается:

3.1. компенсационное строительство в целях регенерации исторической градостроительной среды, производимое на местах утраченных объектов в их исторически существовавших параметрах и строительных материалах на основе историко-архивных исследований;

3.2. капитальный ремонт исторически и архитектурно ценных градоформирующих объектов без изменения их объемно-пространственных параметров и характеристик, реконструкция и ремонт исторически и архитектурно ценных объектов, а также объектов, обладающих признаками объекта культурного наследия, на основе историко-архивных исследований;

3.3. ремонт и реконструкция объектов капитального строительства в существующих объемно-планировочных параметрах;

3.4. реконструкция объектов капитального строительства или их частей, не соответствующих типологическим, планировочным, масштабным параметрам, определенным п. 3.5 и 3.6 данного раздела;

3.5. строительство жилых и общественных зданий с высотными параметрами не выше 7,5 м от существующей поверхности земли до конька

кровли, протяженностью по главному фасаду не более 12 м, по боковому фасаду не более 20 м (тип строительства – дом «брусом»). Остекление не более 20 процентов от площади фасада, форма кровли – двускатная, вальмовая, угол наклона кровли – не более 35 градусов, использование традиционных для данной местности строительных и отделочных материалов (дерево, естественный камень или кирпич в цокольной части, кровельное железо) и колористических решений (натуральные цвета строительных материалов или окраска в неяркие оттенки серого, коричневого, охристого, зеленого, голубого, белого цветов; крыши серые, зеленые или сурик). Процент застройки не более 20 процентов от площади участка;

3.6. возведение одноэтажных хозяйственных построек: бани, сараи, дровяники, амбары, гаражи (в глубине участка или на линии застройки по улице, но не выступая за линию застройки) с высотными параметрами не выше 3 м от существующего уровня земли до карниза и не более 5 м до конька кровли. Остекление не более 20 процентов площади фасада. Размер объекта в плане не более 4 x 7,5 м. Плотность застройки не более 5 процентов от площади участка;

3.7. сохранение исторически сложившихся линий застройки и красных линий, а также границ земельных участков, в том числе ограничение их изменения при проведении землеустройства, а также разделении земельных участков;

3.8. устройство ограждений земельных участков с просветами не менее 50 процентов поверхности, высотой не более 1,5 м; по фронтальным границам земельных участков перед жилыми домами (палисадниками) устройство исключительно прозрачных ограждений с просветами не менее 50 процентов поверхности, высотой не более 1,2 м;

3.9. использование отведенных земельных участков в качестве жилой зоны с правом ведения личного подсобного хозяйства, под музейно-экспозиционные функции, прием и обслуживание посетителей «Ансамбля Ферапонтова монастыря» и туристов, а также для размещения объектов торговли, коммунально-бытового обслуживания и жизнеобеспечения населения;

3.10. размещение на фасадах зданий вывесок размерами не более 0,6 x 2 м, информационных и рекламных объявлений размерами не более 0,6 x 0,8 м;

3.11. размещение торговых киосков и павильонов размерами в плане не более 2,5 x 3,5 м и высотой не более 2,5 м, павильонов автобусных остановок длиной не более 4 м и высотой не более 2,5 м, а также

информационных стендов размерами не более 0,6 х 0,8 м и высотой от уровня земли не более 2 м;

3.12. благоустройство территорий, в том числе территорий общего пользования в границах красных линий; организация рекреационных зон в целях оптимального восприятия «Ансамбля Ферапонтова монастыря» в его историческом и природном окружении;

3.13. сохранение и восстановление особенностей рельефа, гидрографии, старовозрастных и ценных в ландшафтно-эстетическом отношении насаждений;

3.14. использование исторических аналогов в дизайне элементов благоустройства;

3.15. ландшафтные рубки насаждений, ухудшающих условия обзора памятника, в том числе «вторичных» лесных массивов;

3.16. размещение и оборудование элементов инфраструктуры обслуживания посетителей «Ансамбля Ферапонтова монастыря» и туристов, в том числе санитарно-гигиенических сооружений и автостоянок;

3.17. прокладка в границах территорий общего пользования подземных инженерных коммуникаций;

3.18. устройство гостевых парковок перед жилыми домами объемом не более 2-х машиномест, а также парковок перед объектами обслуживания и коммерческого использования объемом не более 5 машиномест;

3.19. расширение проезжих частей в пределах улиц без изменения красных линий, при условии отсутствия негативного воздействия на объекты культурного наследия и ценную застройку;

4. Запрещается:

4.1. снос объектов, обладающих признаками объекта культурного наследия (в течение установленного действующим законодательством срока, необходимого для принятия решения о включении таких объектов в перечень выявленных объектов культурного наследия либо об отказе о их включении), а также исторически ценных градоформирующих объектов;

4.2. размещение производственных объектов;

4.3. устройство на объектах капитального строительства кровель с переломами скатов, применение металлопластиковой профилированной черепицы, пластикового сайдинга в облицовке фасадов, зеркального и тонированного остекления, витражного остекления (за исключением веранд), а также применение ярких (фиолетовый, бирюзовый, желтый, оранжевый, красный, синий) цветов и контрастных цветовых сочетаний при покраске фасадов и кровель объектов капитального строительства, киосков, торговых павильонов и автобусных остановок, элементов уличного дизайна;

4.4. изменение исторически сложившихся линий застройки и красных линий, а также изменение исторически сложившихся границ земельных участков;

4.5. установка глухих (непрозрачных) ограждений по фронтальным границам земельных участков перед домами (палисадниками), а также ограждений по линиям застройки между домами, выполненных из профнастила, кирпича, бетонных панелей или блоков;

4.6. размещение жилых и хозяйственных строений, в том числе гаражей, на земельных участках со стороны улиц перед линией застройки (палисадниках перед жилыми домами);

4.7. прокладка воздушных высоковольтных линий электропередач и наземных инженерных сетей;

4.8. размещение инженерно-технических и хозяйственных объектов башенного типа (водонапорные башни, зернохранилища, элеваторы и подобное), а также вышек сотовой связи;

4.9. размещение спутниковых устройств и кондиционеров на уличных фасадах зданий;

4.10. размещение баннеров, в том числе на фасадах зданий, а также перетяжек над улицами и неоновой рекламы;

4.11. изменение вида разрешенного использования земель сельскохозяйственного назначения на другие виды, в том числе под застройку и дачное хозяйство, а также коллективное садоводство;

4.12. размещение на землях сельскохозяйственного назначения древесных насаждений (в том числе плодовых садов и лесополос), а также устройство парников, теплиц, установка глухих оград;

4.13. размещение в прибрежных защитных полосах озер Бородаевское и Ильинское объектов капитального строительства, а также планировочное изменение абриса береговых линий озер в границах участков зоны;

4.14. создание в акваториях озер насыпей, дамб и островов, а также размещение плавучих дебаркадеров и платформ на сваях, установка лодочных сараев на берегах озер;

4.15. осуществление мероприятий, приводящих к изменению гидрологического режима озер Бородаевское и Ильинское, создающих потенциальную угрозу заболачивания и/или развития эрозионных процессов;

4.16. размещение скверов с густой растительностью высотой более 10 м.

II.1. Дополнительные требования для участка ЗСРЗ-4:

5. Разрешается:

5.1. компенсационное строительство комплекса утраченных ветряных мельниц в его первоначальных параметрах на основе историко-архивных исследований;

5.2. использование территории под общественную, ремесленную и музейную функцию;

6. Запрещается:

6.1. строительство объектов капитального строительства, за исключением компенсационного строительства комплекса утраченных ветряных мельниц и благоустройства прилегающей к нему территории;

6.2. установка малых архитектурных форм и временных сооружений, не связанных с воссозданием комплекса ветряных мельниц.

III. Зона регулирования застройки и хозяйственной деятельности (участки ЗРЗ-1, ЗРЗ-2, ЗРЗ-3, ЗРЗ-4, ЗРЗ-5, ЗРЗ-6, ЗРЗ-7, ЗРЗ-8, ЗРЗ-9, ЗРЗ-10, ЗРЗ-11, ЗРЗ-12, ЗРЗ-13, ЗРЗ-14, ЗРЗ-15)

7. Разрешается:

7.1. компенсационное строительство в целях регенерации исторической градостроительной среды, осуществляемое на местах утраченных объектов в их исторически существовавших параметрах и строительных материалах на основе историко-архивных исследований;

7.2. капитальный ремонт исторически и архитектурно ценных градоформирующих объектов без изменения их объемно-пространственных параметров и характеристик, реконструкция и ремонт исторически и архитектурно ценных объектов, а также объектов, обладающих признаками объекта культурного наследия, на основе историко-архивных исследований;

7.3. ремонт и реконструкция объектов капитального строительства в существующих объемно-планировочных параметрах;

7.4. реконструкция объектов капитального строительства или их частей, не соответствующих типологическим, планировочным, масштабным параметрам, определенным п. 7.5 и 7.6 данного раздела;

7.5. строительство жилых и общественных одноэтажных зданий с высотными параметрами не выше 7,5 м от существующей поверхности земли до конька кровли, протяженностью по главному фасаду не более 12 м, по боковому фасаду не более 20 м (тип строительства – дом «брусом»). Остекление не более 20 процентов от площади фасада, форма кровли – двускатная, вальмовая, угол наклона кровли – не более 35 градусов, использование традиционных для данной местности строительных и отделочных материалов (дерево, естественный камень или кирпич в цокольной части, кровельное железо) и колористических решений

(натуральные цвета строительных материалов или окраска в неяркие оттенки серого, коричневого, охристого, зеленого, голубого, белого цветов; крыши серые, зеленые или сурик). Процент застройки не более 20 процентов от площади участка;

7.6. строительство жилых и общественных двухэтажных зданий с высотными параметрами не выше 9,5 м от существующей поверхности земли до конька кровли, протяженностью фасада секционного здания не более 30 метров. Остекление не более 20 процентов от площади фасада, форма кровли – двускатная, вальмовая, угол наклона кровли – не более 35 градусов, использование традиционных для данной местности строительных и отделочных материалов (дерево, естественный камень или кирпич в цокольной части, кровельное железо) и колористических решений (натуральные цвета строительных материалов или окраска в неяркие оттенки серого, коричневого, охристого, зеленого, голубого, белого цветов; крыши серые, зеленые или сурик). Процент застройки не более 20 процентов от площади участка;

7.7. возведение одноэтажных хозяйственных построек: бани, сараи, дровяники, амбары, гаражи (в глубине участка или на линии застройки по улице, но не выступая за линию застройки) с высотными параметрами не выше 3 м от существующего уровня земли до карниза и не более 5 м до конька кровли. Остекление не более 20 процентов площади фасада. Размер объекта в плане не более 4 x 7,5 м. Плотность застройки не более 5 процентов от площади участка;

7.8. сохранение исторически сложившихся линий застройки и красных линий, а также границ земельных участков, в том числе ограничение их изменения при проведении землеустройства, а также разделении земельных участков;

7.9. устройство ограждений земельных участков с просветами не менее 50 процентов поверхности, высотой не более 1,5 м; по фронтальным границам земельных участков перед жилыми домами (палисадников) устройство исключительно прозрачных ограждений с просветами не менее 50 процентов поверхности, высотой не более 1,2 м;

7.10. использование отведенных земельных участков в качестве жилой зоны с правом ведения личного подсобного хозяйства, под музейно-экспозиционные функции, прием и обслуживание посетителей «Ансамбля Ферапонтова монастыря» и туристов, а также для размещения объектов торговли, коммунально-бытового обслуживания и жизнеобеспечения населения;

7.11. размещение на фасадах зданий вывесок размерами не более 0,6 х 2 м, информационных и рекламных объявлений размерами не более 0,6 х 0,8 м;

7.12. размещение торговых киосков и павильонов размерами в плане не более 2,5 х 3,5 м и высотой не более 3 м, павильонов автобусных остановок длиной не более 4 м и высотой не более 2,5 м, а также информационных стендов размерами не более 0,6 х 0,8 м и высотой от уровня земли не более 2 м;

7.13. благоустройство территорий, в том числе территорий общего пользования в границах красных линий; организация рекреационных зон в целях оптимального восприятия «Ансамбля Ферапонтова монастыря» в его историческом и природном окружении;

7.14. сохранение и восстановление особенностей рельефа, гидрографии, старовозрастных и ценных в ландшафтно-эстетическом отношении насаждений;

7.15. использование исторических аналогов в дизайне элементов благоустройства;

7.16. ландшафтные рубки насаждений, ухудшающих условия обзора памятника, в том числе «вторичных» лесных массивов;

7.17. размещение и оборудование элементов инфраструктуры обслуживания посетителей «Ансамбля Ферапонтова монастыря» и туристов, в том числе санитарно-гигиенических сооружений и автостоянок;

7.18. прокладка в границах территорий общего пользования подземных инженерных коммуникаций;

7.19. устройство гостевых парковок перед жилыми домами объемом не более 2-х машиномест, а также парковок перед объектами обслуживания и коммерческого использования объемом не более 5-и машиномест;

7.20. расширение проезжих частей в пределах улиц без изменения красных линий, при условии отсутствия негативного воздействия на объекты культурного наследия и ценную застройку;

7.21. проведение археологических и научных исследований;

8. Запрещается:

8.1. снос объектов, обладающих признаками объекта культурного наследия (в течение установленного действующим законодательством срока, необходимого для принятия решения о включении таких объектов в перечень выявленных объектов культурного наследия либо об отказе о их включении), а также исторически ценных градоформирующих объектов;

8.2. размещение производственных объектов (кроме территории существующей производственной зоны к югу от дер. Яршево);

8.3. устройство на объектах капитального строительства кровель с переломами скатов, применение металлопластиковой профилированной черепицы, пластикового сайдинга в облицовке фасадов, зеркального и тонированного остекления, витражного остекления (за исключением веранд), а также применение ярких (фиолетовый, бирюзовый, желтый, оранжевый, красный, синий) цветов и контрастных цветовых сочетаний при покраске фасадов и кровель объектов капитального строительства, киосков, торговых павильонов и автобусных остановок, элементов уличного дизайна;

8.4. изменение исторически сложившихся линий застройки и красных линий, а также изменение исторически сложившихся границ земельных участков;

8.5. установка глухих (непрозрачных) ограждений по фронтальным границам земельных участков перед домами (палисадниками), а также ограждений по линиям застройки между домами, выполненных из профнастила, кирпича, бетонных панелей или блоков;

8.6. размещение жилых и хозяйственных строений, в том числе гаражей, на земельных участках со стороны улиц перед линией застройки (палисадниках перед жилыми домами);

8.7. прокладка воздушных высоковольтных линий электропередач и наземных инженерных сетей;

8.8. размещение инженерно-технических и хозяйственных объектов башенного типа (водонапорные башни, зернохранилища, элеваторы и подобное), а также вышек сотовой связи;

8.9. размещение спутниковых устройств и кондиционеров на уличных фасадах зданий;

8.10. размещение баннеров, в том числе на фасадах зданий, а также перетяжек над улицами и неоновой рекламы;

8.11. изменение вида разрешенного использования земель сельскохозяйственного назначения на другие виды, в том числе под застройку и дачное хозяйство, а также коллективное садоводство;

8.12. размещение на землях сельскохозяйственного назначения древесных насаждений (в том числе плодовых садов и лесополос), а также устройство парников, теплиц, установка глухих оград;

8.13. размещение в прибрежных защитных полосах озер Бородаевское, Ильинское, Спасское объектов капитального строительства, а также планировочное изменение абриса береговых линий озер в границах участков зоны, создание в акваториях озер насыпей, дамб и островов, а также размещение плавучих дебаркадеров и платформ на сваях, установка лодочных сараев на берегах озер;

8.14. осуществление мероприятий, приводящих к изменению гидрологического режима озер Бородаевское, Ильинское, Спасское, создающих потенциальную угрозу заболачивания и/или развития эрозионных процессов;

8.15. изменение рабочих отметок в сторону увеличения поверхности проезжих частей дорог и улиц при устройстве, ремонте, реконструкции;

8.16. размещение скверов с густой растительностью высотой более 10 м.

IV. Зона охраняемого природного ландшафта

9. Разрешается:

9.1. рекреационное использование территории;

9.2. прокладка пешеходных туристско-экскурсионных дорог и экологических троп, оборудованных местами для кратковременного отдыха;

9.3. ремонт и благоустройство объектов транспортной инфраструктуры по исторически сложившимся трассам;

9.4. прокладка подземных инженерных сетей и обустройство объектов инженерной инфраструктуры, в том числе оборудование подземного водозабора на участке южнее дер. Яршево, с последующей рекультивацией нарушенных земель;

9.5. капитальный ремонт и реконструкция существующих инженерных сетей, в том числе замена наземных и воздушных сетей на подземные, с последующей рекультивацией нарушенных земель;

9.6. осуществление мероприятий, направленных на сохранение и восстановление исторического ландшафта (характера естественного рельефа, соотношения открытых и заселенных пространств, очертаний береговой линии водоемов и русел водотоков, малых архитектурных форм, ранее существовавших исторических построек, в целях регенерации исторической градостроительной среды, производимое на местах утраченных объектов в их исторически существовавших параметрах и строительных материалах на основе историко-архивных исследований), в соответствии с режимом использования земель, действующим в границах территории национального парка «Русский Север»;

9.7. осуществление в границах исторических сельскохозяйственных угодий экстенсивной сельскохозяйственной деятельности (распашка, залужение, сенокосение, огородничество, выпас) с использованием традиционных для данной местности культур;

9.8. осуществление агротехнических мероприятий, направленных на рекультивацию заросших и зарастающих мелколесьем и сорными травами пахотных и сенокосных угодий;

9.9. в границах лесных угодий – лесоустроительная и лесовосстановительная деятельность, в том числе санитарные рубки и рубки ухода, осуществляемые в соответствии с режимом использования земель, действующим в границах территории национального парка «Русский Север»;

9.10. размещение павильонов автобусных остановок длиной не более 4 м и высотой не более 2,5 м, а также информационных стендов размерами не более 0,6 x 0,8 м и высотой не более 2 м;

10. Запрещается:

10.1. размещение объектов капитального строительства, за исключением объектов, указанных в п. 9.4, 9.6;

10.2. перевод земель сельскохозяйственного назначения на другие виды использования, в том числе под дачное хозяйство и коллективное садоводство;

10.3. устройство и размещение производственных объектов, в том числе производственных площадок сельскохозяйственных предприятий;

10.4. добыча и разработка полезных ископаемых, в том числе устройство карьеров;

10.5. размещение открытых парковок объемом более 10 машиномест на 1 га незаселенной территории;

10.6. размещение на исторических открытых пространствах сомкнутых древесных насаждений, в том числе садов и лесополос;

10.7. любая деятельность, оказывающая негативное воздействие на сохранность почв и их плодородие, приводящая в деградации земель, наносящая ущерб сложившимся природным комплексам и объектам животного и растительного мира;

10.8. накопление и размещение отходов производства и потребления, в том числе организация свалок бытового мусора, устройство складов и захоронений ядохимикатов, размещение скотомогильников;

10.9. изменение гидрологического режима водных объектов, в том числе создающее потенциальную угрозу заболачивания и/или развития эрозионных процессов на прилегающих территориях;

10.10. планировочное изменение береговой линии водных объектов, создание в акваториях насыпей, дамб и островов, установка лодочных сараев на берегах водных объектов;

10.11. установка глухих ограждений по границам земельных участков;

10.12. размещение мачтовых конструкций, в том числе вышек сотовой связи;

10.13. устройство привалов, биваков, туристических стоянок и лагерей за пределами отведенных для этих целей мест;

10.14. проезд и стоянка автомобильного транспорта (кроме спецмашин) за пределами дорог общего пользования.